

工程指示 / 要求簡箋 ENGINEER INSTRUCTIONS(E.I.)

工程指示編號:	EI- 4932	修改版本:	-
	HK- 1245		
工程編號:	J 853	工程名稱:	大窩坪 (延坪道)
收件人:	Maggie Lor / 生統	發件人:	Lai Sik Hung
工程項目:	T7 補訂幕牆單元件玻璃 (J853-SD-CW-4608及 J853-SD-CW-4609)	日期:	27/07/2022

<input type="checkbox"/> 原合約工程包	<input type="checkbox"/> 原合約工程加 / 減賬 QT-	<input type="checkbox"/> 新工程報價 QT-
---------------------------------	--	------------------------------------

信件批核號碼/圖紙參考編號:	批核模具圖紙編號:
客戶指示附件:	管理內部批簽署:

<input type="checkbox"/> 初步鋁料 B.M.	<input type="checkbox"/> 加工拆圖, 然後生產	<input type="checkbox"/> 尺寸表
<input type="checkbox"/> 正式鋁料 B.M.	<input type="checkbox"/> 技術上資料/指示	<input type="checkbox"/> 報價
<input type="checkbox"/> 配件 B.M.	<input type="checkbox"/> 樣辦或貨品說明書	<input type="checkbox"/> 分判合約
<input type="checkbox"/> 其他:		

內容: 因早前新舊版圖紙問題, T7 幕牆需補訂玻璃(J853-SD-CW-4608及J853-SD-CW-4609)  
請按BS-EN 14179-1 : 2016標準做熱浸測試,  
完成生產後送到美而特廠  
(共6塊)

完成上列要求日期: 10/08/2022

國內

<input type="checkbox"/> 生產技術總監	<input type="checkbox"/> 連附件	<input checked="" type="checkbox"/> 技術部	<input checked="" type="checkbox"/> 連附件	<input type="checkbox"/> 生產部	<input type="checkbox"/> 連附件
<input type="checkbox"/> 採購部	<input type="checkbox"/> 連附件	<input checked="" type="checkbox"/> 生產統籌部	<input checked="" type="checkbox"/> 連附件	<input type="checkbox"/> 報關組	<input type="checkbox"/> 連附件
<input type="checkbox"/> 質檢部	<input type="checkbox"/> 連附件	<input type="checkbox"/> 會計部	<input type="checkbox"/> 連附件	<input type="checkbox"/> 機械設計部	<input type="checkbox"/> 連附件
<input checked="" type="checkbox"/> 香港辦	<input checked="" type="checkbox"/> 連附件	<input type="checkbox"/> 其他:			

<input type="checkbox"/> 行政部	<input type="checkbox"/> 連附件	<input type="checkbox"/> 會計部	<input type="checkbox"/> 連附件	<input type="checkbox"/> 統籌部	<input type="checkbox"/> 連附件	<input type="checkbox"/> 工程部	<input type="checkbox"/> 連附件
<input checked="" type="checkbox"/> 採購部	<input checked="" type="checkbox"/> 連附件	<input type="checkbox"/> QS部	<input type="checkbox"/> 連附件	<input type="checkbox"/> 地盤管理	<input type="checkbox"/> 連附件	<input type="checkbox"/> 維修部	<input type="checkbox"/> 連附件

*發件人簽署:		*組別成員批核簽署:	
傳遞編號:		項目經理簽署:	

**圖則登記表**  
DRAWING REGISTER

工程名稱 Project Title:	九龍延坪道 (大貨 (T7座))
<b>幕牆玻璃 (玻璃加工图/位置图) 依據EI-4439A補訂</b>	
工程編號 Project No:	<b>J-853</b>

分發予 Distributed To

圖則編號 Drg. No.	圖則名稱 Drawing Title
G4	玻璃加工图 (背板位玻璃)
J853-T5-CW-4608	玻璃位置图
J853-T5-CW-4609	玻璃位置图

接收日期 Receiving Date (適用於客戶圖則)

年									
月									
日									

發出日期 Issued Date

年	22								
月	7								
日	22								

修訂編號

Revision No.

1	-								
2	-								
3	-								

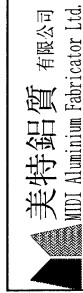

美特鋁質  
MTDI Aluminium Fabricator Ltd.

廠用玻璃B.M.表		項目類別:	九龍延坪道	J853	計算:	陳敏聰	日期:	2022.3.12	送呈:	胡哥	計算參考數值/所屬位置分格						
廠用玻璃B.M.表		項目類別:	九龍延坪道	J853	核對:	謝永林	日期:	2022.07.22	副本:		計算參考數值/所屬位置分格						
廠用玻璃B.M.表		項目類別:	T7座單元式樓梯	T7座單元式樓梯	批准:		A/C Code:				依據E1-4439A補訂						
修改版次:		總計玻璃數量(塊):		6		總計玻璃面積(平方米):		5.72									
序號	修改內容	玻璃圖號	顏色與類型	厚度(mm)	玻璃尺寸		數量	總面積平方米	使用位置	樓層	分類類型	分格寬度	分格高度	樓層	每層數量	備註	單位
					寬度W (mm)	高度H (mm)											
1		G4-6	G4	12	566	903	1	0.51	J853-SD-CW-4608	9/F起底	上梗	600	957.5	1	1		B
2		G4-20	G4	12	766	903	1	0.69	J853-SD-CW-4608	9/F起底	上梗	800	957.5	1	1		B
3		G4-619	G4	12	2068.5	903	1	1.87	J853-SD-CW-4608	9/F起底	上梗	2102.5	957.5	1	1		B
4		G4-620	G4	12	903.5	903	1	0.82	J853-SD-CW-4608	9/F起底	上梗	937.5	957.5	1	1		B
5		G4-624X	G4	12	1466	903	1	1.32	J853-SD-CW-4609	25/F	上梗	1500	957.5	1	1		B
6		G4-6	G4	12	566	903	1	0.51	J853-SD-CW-4609	25/F	上梗	600	957.5	1	1		B
7					<b>合計:</b>		6	5.72									

- (1). 本表中玻璃採用三鑫公司產玻璃，樣板代號亦為三鑫產品代號。
- (2). 本表中所有玻璃對角線尺寸偏差要求不超過負2mm。
- (3). 本表中玻璃要求粗磨邊處理並倒棱角，欄河玻璃頂底要精磨邊，而所有玻璃之入爐方向需保持一致。
- (4). 本表中所有玻璃成品均需做雙面保護，用透明靜電膠紙加四周一寸PK白膠紙做雙面加固保護處理。
- (5). 本表中所有玻璃成品均需注明室內外及其玻璃編號/使用位置/樓層，以便識別。
- (G1) 10mm (Heat Strengthened)+12mm Air +12mm (Tempered) IGU(10mm FDNB0-54T#2 + 12A + 12mm Clear) Sample No. : D21031911
- (G2) 10mm (Heat Strengthened)+12mm Air +10mm (Tempered) IGU ( 10mm FDNB0-54T#2 + 12A + 10mm Clear ) Sample No. : D21031909
- (G4) 10mm Clear (Heat Strengthened) with CST154(10mm Clear #2 SSC-50T) Sample No. : D21032005
- (G5) 12mm Clear Tempered Glass(12mm Clear) Sample No. : D21032007

加工注意事項  
玻璃類  
型描述:

 美特鋁質有限公司 MIDI Aluminium Fabricator Ltd.				類別	物料號			
				制圖	陳敏聰	2022.3.10	圖號	G4
修改				復核	謝永林	2022.3.16	數量	見BOM表
日期				批准			位置	見BOM表

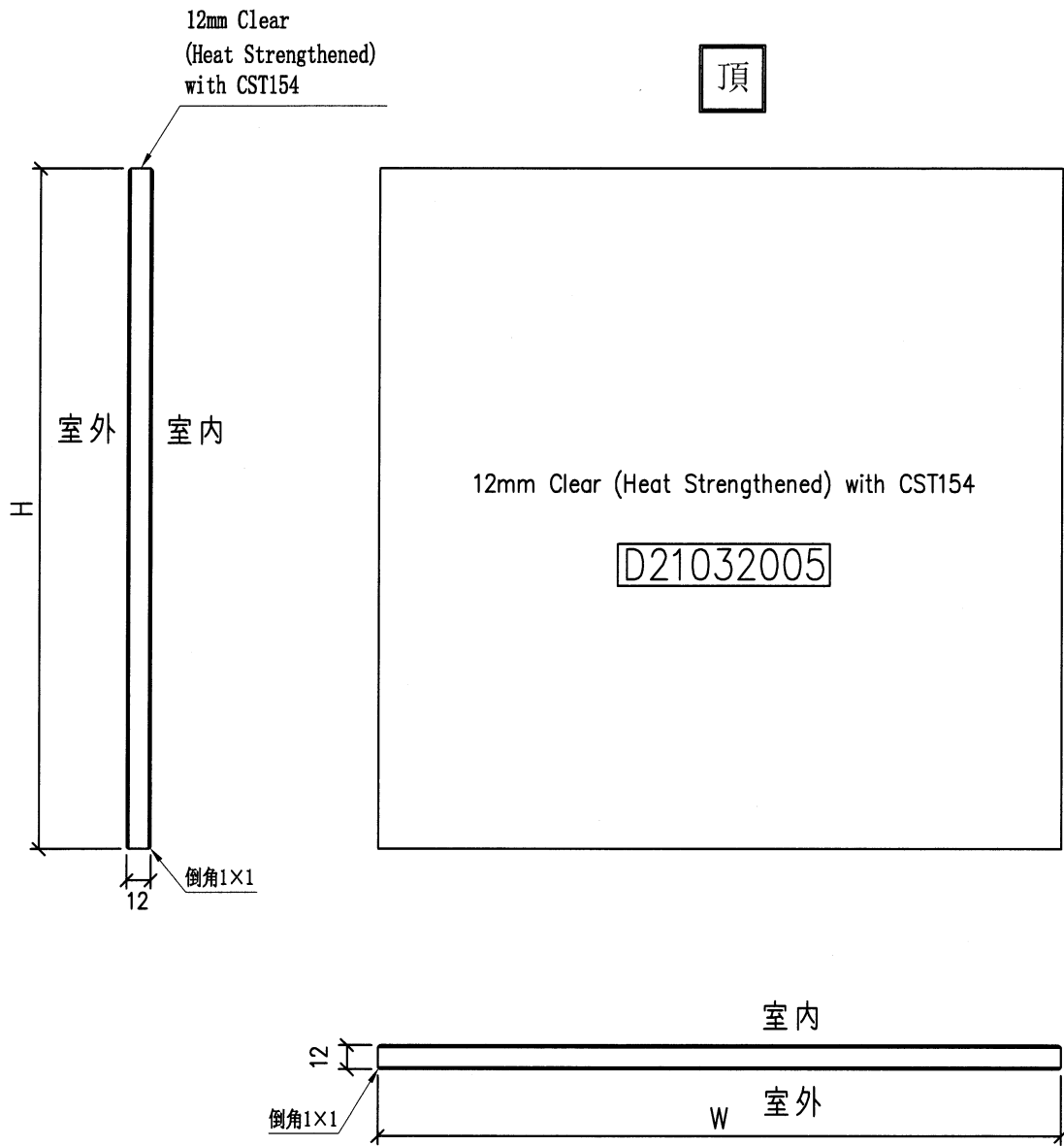

工程號	J-853	地盤	九龍延坪道	附件
名稱	玻璃加工圖 (背板位玻璃)		採用	
材料			地盤	
顏色	12mm Clear #2 SSC-50T		工廠	

MEINHARDT

**NOTE:**  
 1. ALL DIMENSIONS ARE IN mm.  
 2. ALL ELEVATIONS ARE VIEWED FROM OUTSIDE.  
 3. ALL DIMENSIONS TO BE VERIFIED ON SITE BEFORE FABRICATION.

**LEGEND:**

- (X1) DETAIL MARK NO.
- (X001) REFER SHEET NO.
- 1. F.F.L. --- FINISHED FLOOR LEVEL
- 2. S.F.L. --- STRUCTURAL FLOOR LEVEL
- 3. (R) --- REVERSED DETAIL

FLOOR	LEVEL
25/F	+203.40
23/F	+200.00
22/F	+196.85
21/F	+193.70
20/F	+190.55
19/F	+187.40
18/F	+184.25
17/F	+181.10
16/F	+177.80
15/F	+174.65
12/F	+171.50
11/F	+168.35
10/F	+165.20
9/F	+162.05
8/F	+158.90
7/F	+155.75

**JOB NO.:** J-853  
**PROJECT:** PROPOSED RESIDENTIAL DEVELOPMENT AT N.K.I.L 6542 YIN PING ROAD KOWLOON  
**TITLE:** PART ELEVATION FOR CURTAIN WALL AT TOWER 6 & 7  
**DATE:** 13-APR-21 **SCALE:** 1:60 (A1)  
**DRAWN BY:** LHR **CHECKED BY:**  
**MIDI ALUMINIUM FABRICATOR LTD.**  
 Units 6-8, Sunroy Industrial Centre, 1/F  
 610 Cho Kwo Ling Road, Kowloon  
 Tel:23482111-4 Fax:(852)2727866  
**DWG NO.:** J853-SD-CW-4608 **REV.:** A

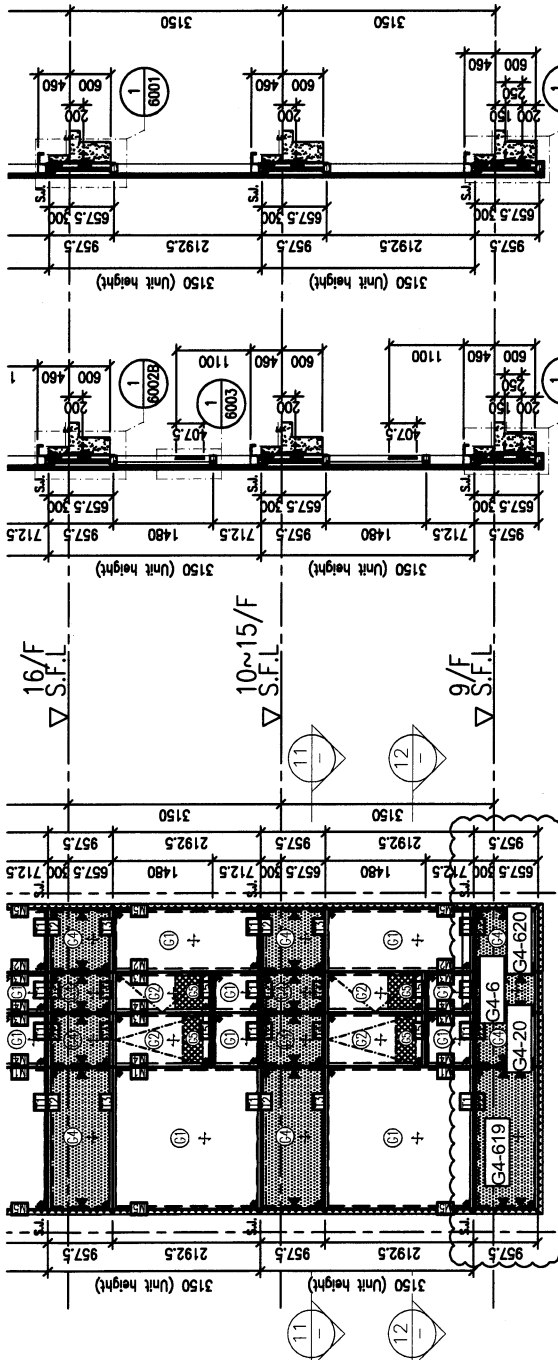

10 TYPICAL SECTION FOR CURTAIN WALL

9 TYPICAL SECTION FOR CURTAIN WALL

8 PART ELEVATION FOR CURTAIN WALL  
 立面修改增加 依據I-4439A補訂

圖號: J853-SD-CW-4608

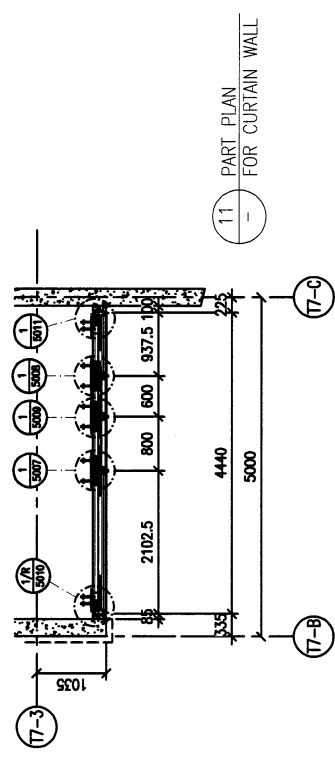

11 PART PLAN FOR CURTAIN WALL

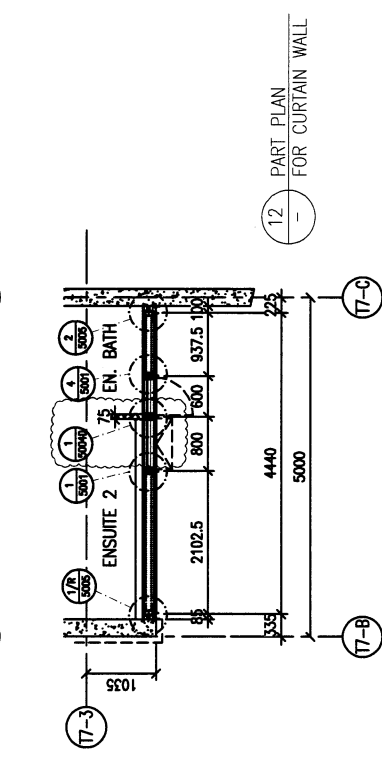

12 PART PLAN FOR CURTAIN WALL

**LEGEND:**

- (G1) 10mm HEAT STRENGTHENED GLASS (OUTER) + 12mm AIR SPACE + 12mm THK. TEMPERED CLEAR GLASS (INNER)
- (G2) 10mm HEAT STRENGTHENED GLASS (OUTER) + 12mm AIR SPACE + 10mm THK. TEMPERED CLEAR GLASS (INNER)
- (G3) 12mm THK. HEAT STRENGTHENED GLASS & 2mm THK. ALUM. BACKPAN (SPANDREL GLASS)
- (G4) 12mm THK. CLEAR TEMPERED GLASS (INTERNAL PROTECTIVE BARRIER)
- (G5) 3mm THK. ALUM. CLADDING
- S.J. STACK JOINT (WIND LOAD)
- (ALUM) ALUM. EXTRUSION DIE NO.
- (S) SUPPORT POINT (WIND LOAD + DEAD LOAD)
- (S2) SUPPORT POINT (WIND LOAD)

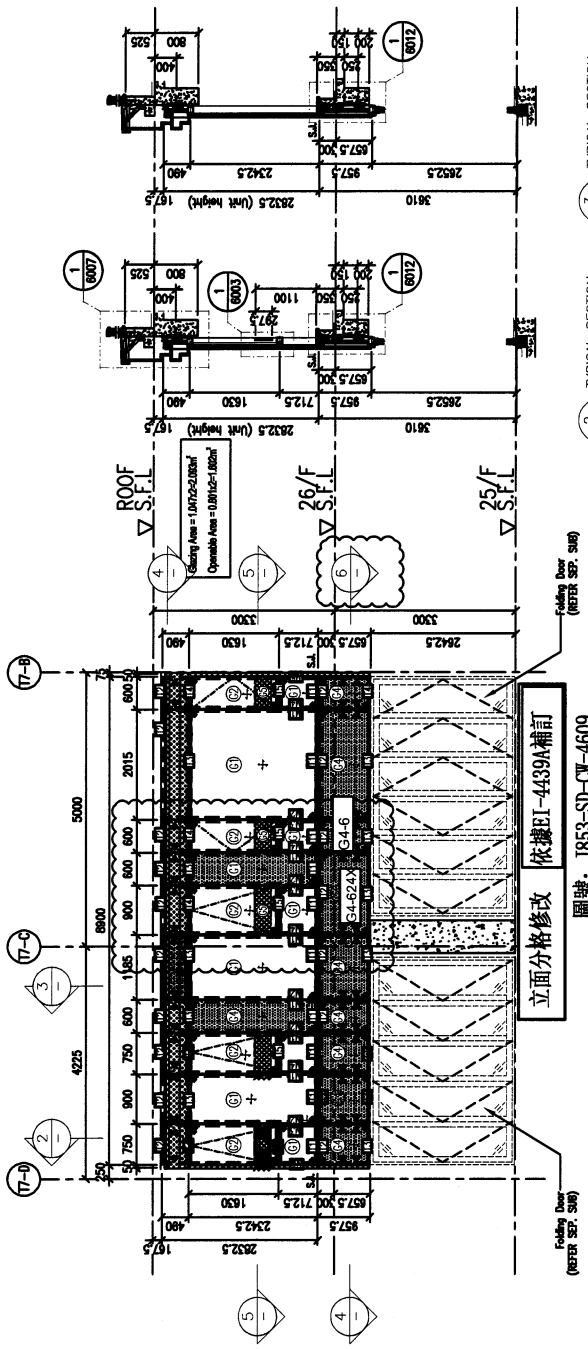

3 TYPICAL SECTION FOR CURTAIN WALL

2 TYPICAL SECTION FOR CURTAIN WALL

1 PART ELEVATION FOR CURTAIN WALL

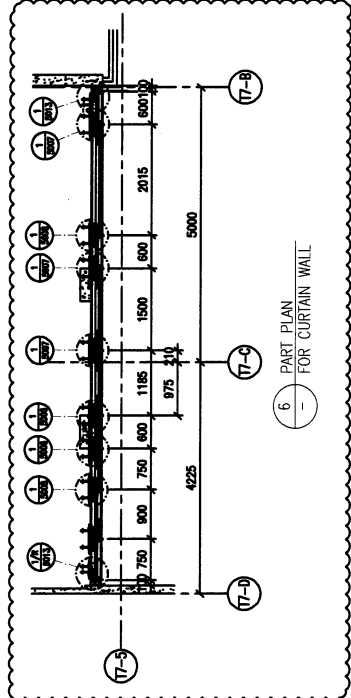

6 PART PLAN FOR CURTAIN WALL

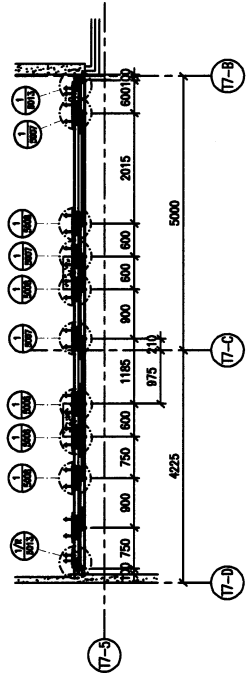

4 PART PLAN FOR CURTAIN WALL

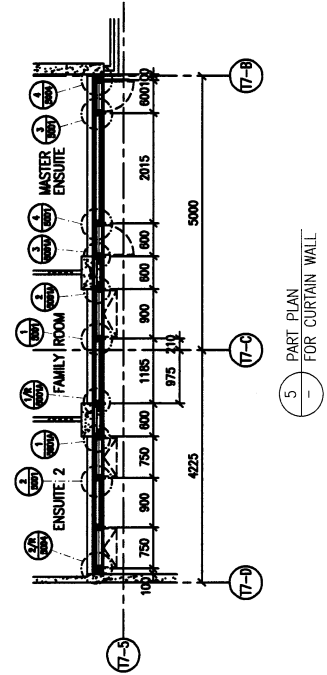

5 PART PLAN FOR CURTAIN WALL

For Reference (Checking)

 美特鋁質有限公司 METALUMINUM (HONGKONG) LTD. 廠用玻璃B.M.表	工程號:	J853	計算:	黃慶玉	日期:	2022.7.27	送呈:	胡哥	計算參考數值所屬位置分格
	地盤名稱:	九龍延坪道	核對:	謝永林	日期:	2022.7.27	副本:		
	項目類別:	T7座單元式幕牆	批准:		總計玻璃面積 (平方米):		5.72	A/C Code:	
修改版次:	6								

序號	修改內容	玻璃圖號	顏色與類型	厚度 (mm)	玻璃尺寸		數量	總面積 平方米	使用位置	樓層	分類 型	分格寬度	分格高度	樓層	每層數量	備註	單位
					寬度W (mm)	高度H (mm)											
1		G4-6	G4 /	12 /	566 /	903 /	1 /	0.51 /	J853-SD-CW-4608	9/F起底	上梗	600	957.5	1	1		B
2		G4-20	G4 /	12 /	766 /	903 /	1 /	0.69 /	J853-SD-CW-4608	9/F起底	上梗	800	957.5	1	1		B
3		G4-619	G4 /	12 /	2068.5 /	903 /	1 /	1.87 /	J853-SD-CW-4608	9/F起底	上梗	2102.5	957.5	1	1		B
4		G4-620	G4 /	12 /	903.5 /	903 /	1 /	0.82 /	J853-SD-CW-4608	9/F起底	上梗	937.5	957.5	1	1		B
5		G4-624X	G4 /	12 /	1466 /	903 /	1 /	1.32 /	J853-SD-CW-4609	25/F	上梗	1500	957.5	1	1		B
6		G4-6	G4 /	12 /	566 /	903 /	1 /	0.51 /	J853-SD-CW-4609	25/F	上梗	600	957.5	1	1		B
7					合計:		6 /	5.72 /									

(1).本表中玻璃採用三鑫公司產玻璃，樣板代號亦為三鑫產品代號。

(2).本表中所有玻璃對角線尺寸偏差要求不超過負2mm。

(3).本表中所有玻璃頂底要精磨邊，而所有玻璃之入爐方向需保持一致。

(4).本表中所有玻璃成品均需做雙面保護，用透明靜電膠紙加四周一寸PK白膠紙做雙面加固保護處理。

(5).本表中所有玻璃成品均需注明室內外及其玻璃編號/使用位置/樓層，以便識別。

(G1)10mm (Heat Strengthened)+12mm Air +12mm (Tempered) IGU(10mm FDNB0-54T#2 + 12A + 12mm Clear) Sample No. : D21031911

(G2) 10mm (Heat Strengthened)+12mm Air +10mm (Tempered) IGU ( 10mm FDNB0-54T#2 + 12A + 10mm Clear ) Sample No. : D21031909

(G4)10mm Clear (Heat Strengthened) with CST154(10mm Clear #2 SSC-50T) Sample No. : D21032005

(G5)12mm Clear Tempered Glass(12mm Clear) Sample No. : D21032007

加工注意事項  
玻璃類

型描述: