



工程指示 / 要求簡箋 ENGINEER INSTRUCTIONS(E.I.)

工程指示編號:	EI- 4869	修改版本:	-
	HK- 1130		
工程編號:	J 853	工程名稱:	大窩坪 (延坪道)
收件人:	生統	發件人:	Lai Sik Hung
工程項目:	T1及T7 幕牆單元背板生產 大貨	日期:	11/07/2022

<input type="checkbox"/> 原合約工程包	<input type="checkbox"/> 原合約工程加 / 減賬 QT-	<input type="checkbox"/> 新工程報價 QT-
---------------------------------	--	------------------------------------

信件批核號碼/圖紙參考編號:	批核模具圖紙編號:
客戶指示附件:	管理內部批簽署:

<input type="checkbox"/> 初步鋁料 B.M.	<input type="checkbox"/> 加工拆圖, 然後生產	<input type="checkbox"/> 尺寸表
<input type="checkbox"/> 正式鋁料 B.M.	<input type="checkbox"/> 技術上資料/指示	<input type="checkbox"/> 報價
<input type="checkbox"/> 配件 B.M.	<input type="checkbox"/> 樣辦或貨品說明書	<input type="checkbox"/> 分判合約
<input type="checkbox"/> 其他:		

內容: 第一批 5-16/F 第二批 17/F或以上樓層
完成上列要求日期: 25/07/2022

國內

<input type="checkbox"/> 生產技術總監	<input type="checkbox"/> 連附件	<input checked="" type="checkbox"/> 技術部	<input checked="" type="checkbox"/> 連附件	<input type="checkbox"/> 生產部	<input type="checkbox"/> 連附件
<input type="checkbox"/> 採購部	<input type="checkbox"/> 連附件	<input checked="" type="checkbox"/> 生產統籌部	<input checked="" type="checkbox"/> 連附件	<input type="checkbox"/> 報關組	<input type="checkbox"/> 連附件
<input type="checkbox"/> 質檢部	<input type="checkbox"/> 連附件	<input type="checkbox"/> 會計部	<input type="checkbox"/> 連附件	<input type="checkbox"/> 機械設計部	<input type="checkbox"/> 連附件
<input checked="" type="checkbox"/> 香港辦	<input checked="" type="checkbox"/> 連附件	<input type="checkbox"/> 其他:			

<input type="checkbox"/> 行政部	<input type="checkbox"/> 連附件	<input type="checkbox"/> 會計部	<input type="checkbox"/> 連附件	<input type="checkbox"/> 統籌部	<input type="checkbox"/> 連附件	<input type="checkbox"/> 工程部	<input type="checkbox"/> 連附件
<input type="checkbox"/> 採購部	<input type="checkbox"/> 連附件	<input type="checkbox"/> QS部	<input type="checkbox"/> 連附件	<input type="checkbox"/> 地盤管理	<input type="checkbox"/> 連附件	<input type="checkbox"/> 維修部	<input type="checkbox"/> 連附件

*發件人簽署:		*組別成員批核簽署:	
傳遞編號:		項目經理簽署:	11/7/2022

 美特鋁質有限公司 MIDI Aluminium Fabricator Ltd.	工程號:	J-853	計算:	陳敏聰	日期:	2022.04.02	送呈:	
	地盤名稱:	延坪道住宅	核對:	謝永林	日期:	2022.04.09	副本:	
廠用鋁背板B.M.表	項目類別:	T1座幕牆背板	批准:		日期:		A/C Code:	
	修改版次:	-	總V.F.:	448.69	總重量:	3089.31		

序號	修改內容	鋁板圖號	鋁板名稱	顏色	實用	後備	總數	總重量	單件展開面積m ²	總展開面積m ²	單件V.F.m ²	總V.F.m ²	位置	樓層	類型
1		DBP-6	2mm厚鋁板	UCT542049SC-3(淺灰)	45		45	144.81	0.59	26.718	0.42	18.979	J853-SD-CW-4101	5/F-21/F	標準層
2		DBP-6	2mm厚鋁板	UCT542049SC-3(淺灰)	2		2	6.44	0.59	1.187	0.42	0.844	J853-SD-CW-4101	22/F	標準層
3		DBP-6	2mm厚鋁板	UCT542049SC-3(淺灰)	45		45	144.81	0.59	26.718	0.42	18.979	J853-SD-CW-4101	5/F-21/F	標準層
4		DBP-6	2mm厚鋁板	UCT542049SC-3(淺灰)	2		2	6.44	0.59	1.187	0.42	0.844	J853-SD-CW-4101	22/F	標準層
5		DBP-6	2mm厚鋁板	UCT542049SC-3(淺灰)	1		1	3.22	0.59	0.594	0.42	0.422	J853-SD-CW-4103	23/F	標準層
6		DBP-6	2mm厚鋁板	UCT542049SC-3(淺灰)	30		30	96.54	0.59	17.812	0.42	12.653	J853-SD-CW-4104	5/F-21/F	標準層
7		DBP-6	2mm厚鋁板	UCT542049SC-3(淺灰)	3		3	9.65	0.59	1.781	0.42	1.265	J853-SD-CW-4106	23/F	標準層
8		DBP-10	2mm厚鋁板	UCT542049SC-3(淺灰)	1		1	3.48	0.64	0.641	0.46	0.463	J853-SD-CW-4104	23/F	標準層
9		DBP-13	2mm厚鋁板	UCT542049SC-3(淺灰)	30		30	158.43	0.97	29.230	0.76	22.655	J853-SD-CW-4104	5/F-21/F	標準層
10		DBP-13	2mm厚鋁板	UCT542049SC-3(淺灰)	1		1	5.28	0.97	0.974	0.76	0.755	J853-SD-CW-4106	23/F	標準層
11		DBP-14	2mm厚鋁板	UCT542049SC-3(淺灰)	14		14	82.24	1.08	15.173	0.85	11.914	J853-SD-CW-4102	6/F-21/F	標準層
12		DBP-20	2mm厚鋁板	UCT542049SC-3(淺灰)	30		30	127.48	0.78	23.521	0.59	17.654	J853-SD-CW-4102	5/F-21/F	標準層
13		DBP-23	2mm厚鋁板	UCT542049SC-3(淺灰)	16		16	72.12	0.83	13.306	0.63	10.082	J853-SD-CW-4103	5/F-22/F	標準層
14		DBP-25	2mm厚鋁板	UCT542049SC-3(淺灰)	1		1	4.58	0.85	0.846	0.64	0.643	J853-SD-CW-4106	23/F	標準層
15		DBP-30	2mm厚鋁板	UCT542049SC-3(淺灰)	1		1	5.02	0.93	0.927	0.71	0.713	J853-SD-CW-4106	23/F	標準層
16		DBP-101	2mm厚鋁板	UCT542049SC-3(淺灰)	15		15	122.73	1.51	22.643	1.22	18.360	J853-SD-CW-4101	5/F-21/F	標準層
17		DBP-102	2mm厚鋁板	UCT542049SC-3(淺灰)	16		16	176.29	2.03	32.526	1.68	26.919	J853-SD-CW-4101	5/F-22/F	標準層
18		DBP-103	2mm厚鋁板	UCT542049SC-3(淺灰)	16		16	176.29	2.03	32.526	1.68	26.919	J853-SD-CW-4101	5/F-22/F	標準層
19		DBP-104	2mm厚鋁板	UCT542049SC-3(淺灰)	15		15	122.73	1.51	22.643	1.22	18.360	J853-SD-CW-4101	5/F-21/F	標準層
20		DBP-105	2mm厚鋁板	UCT542049SC-3(淺灰)	3		3	28.22	1.74	5.207	1.42	4.266	J853-SD-CW-4102	23/F	標準層
21		DBP-107	2mm厚鋁板	UCT542049SC-3(淺灰)	30		30	297.67	1.83	54.921	1.51	45.159	J853-SD-CW-4102	5/F-21/F	標準層
22		DBP-108	2mm厚鋁板	UCT542049SC-3(淺灰)	1		1	5.87	1.08	1.084	0.85	0.851	J853-SD-CW-4102	5/F	標準層
23		DBP-110	2mm厚鋁板	UCT542049SC-3(淺灰)	15		15	128.72	1.58	23.749	1.29	19.329	J853-SD-CW-4103	5/F-21/F	標準層
24		DBP-112	2mm厚鋁板	UCT542049SC-3(淺灰)	15		15	80.37	0.99	14.829	0.77	11.515	J853-SD-CW-4104	5/F-21/F	標準層
25		DBP-114	2mm厚鋁板	UCT542049SC-3(淺灰)	3		3	31.31	1.93	5.778	1.59	4.766	J853-SD-CW-4104	23/F	標準層
26		DBP-114	2mm厚鋁板	UCT542049SC-3(淺灰)	30		30	313.14	1.93	57.775	1.59	47.660	J853-SD-CW-4104	5/F-21/F	標準層
27		DBP-115	2mm厚鋁板	UCT542049SC-3(淺灰)	1		1	6.57	1.21	1.212	0.96	0.964	J853-SD-CW-4104	23/F	標準層
28		DBP-117	2mm厚鋁板	UCT542049SC-3(淺灰)	1		1	8.76	1.62	1.617	1.32	1.318	J853-SD-CW-4104	23/F	標準層
29		DBP-118	2mm厚鋁板	UCT542049SC-3(淺灰)	15		15	76.31	0.94	14.080	0.72	10.858	J853-SD-CW-4104	5/F-21/F	標準層
30		DBP-119	2mm厚鋁板	UCT542049SC-3(淺灰)	15		15	56.97	0.70	10.512	0.52	7.733	J853-SD-CW-4104	5/F-21/F	標準層

	工程號:	J-853	計算:	陳敏聰	日期:	2022.04.02	送呈:	
	地盤名稱:	延坪道住宅	核對:	謝永林	日期:	2022.04.09	副本:	
廠用鋁背板B.M.表	項目類別:	T1座幕牆背板	批准:		日期:		A/C Code:	
	修改版次:	-	總V.F.:	448.69	總重量:	3089.31		

序號	修改內容	鋁板圖號	鋁板名稱	顏色	實用	後備	總數	總重量	單件展開面積m ²	總展開面積m ²	單件V.F.m ²	總V.F.m ²	位置	樓層	類型
31		DBP-120	2mm厚鋁板	UCT542049SC-3(淺灰)	1		1	2.96	0.55	0.546	0.38	0.380	J853-SD-CW-4104	23/F	標準層
32		DBP-124	2mm厚鋁板	UCT542049SC-3(淺灰)	1		1	6.52	1.20	1.203	0.96	0.955	J853-SD-CW-4106	23/F	標準層
33		DBP-12d	2mm厚鋁板	UCT542049SC-3(淺灰)	2		2	7.47	0.69	1.378	0.51	1.010	J853-SD-CW-4105	23/F	標準層雙掛碼
34		DBP-12d	2mm厚鋁板	UCT542049SC-3(淺灰)	2		2	7.47	0.69	1.378	0.51	1.010	J853-SD-CW-4105	23/F	標準層雙掛碼
35		DBP-121d	2mm厚鋁板	UCT542049SC-3(淺灰)	3		3	25.28	1.55	4.664	1.26	3.791	J853-SD-CW-4105	23/F	標準層雙掛碼
36		DBP-122d	2mm厚鋁板	UCT542049SC-3(淺灰)	2		2	17.27	1.59	3.186	1.30	2.594	J853-SD-CW-4105	23/F	標準層雙掛碼
37		DBP-123d	2mm厚鋁板	UCT542049SC-3(淺灰)	1		1	8.66	1.60	1.598	1.30	1.301	J853-SD-CW-4105	23/F	標準層雙掛碼
38		DBP-6X	2mm厚鋁板	UCT542049SC-3(淺灰)	2		2	6.77	0.62	1.250	0.45	0.894	J853-SD-CW-4104	22/F	特式層
39		DBP-13X	2mm厚鋁板	UCT542049SC-3(淺灰)	2		2	11.12	1.03	2.051	0.80	1.601	J853-SD-CW-4104	22/F	特式層
40		DBP-20X	2mm厚鋁板	UCT542049SC-3(淺灰)	2		2	8.95	0.83	1.650	0.62	1.248	J853-SD-CW-4102	22/F	特式層
41		DBP-107X	2mm厚鋁板	UCT542049SC-3(淺灰)	2		2	20.89	1.93	3.854	1.60	3.191	J853-SD-CW-4102	22/F	特式層
42		DBP-114X	2mm厚鋁板	UCT542049SC-3(淺灰)	2		2	21.97	2.03	4.054	1.68	3.368	J853-SD-CW-4104	22/F	特式層
43		DBP-118X	2mm厚鋁板	UCT542049SC-3(淺灰)	1		1	5.35	0.99	0.988	0.77	0.767	J853-SD-CW-4104	22/F	特式層
44		DBP-119X	2mm厚鋁板	UCT542049SC-3(淺灰)	1		1	4.00	0.74	0.738	0.55	0.546	J853-SD-CW-4104	22/F	特式層
45		DBP-6a	2mm厚鋁板	UCT542049SC-3(淺灰)	2		2	3.27	0.30	0.604	0.19	0.370	J853-SD-CW-4106	25/F	特式層
46		DBP-10a	2mm厚鋁板	UCT542049SC-3(淺灰)	2		2	3.54	0.33	0.652	0.20	0.407	J853-SD-CW-4104	25/F	特式層
47		DBP-12a	2mm厚鋁板	UCT542049SC-3(淺灰)	1		1	1.90	0.35	0.350	0.22	0.222	J853-SD-CW-4102	25/F	特式層
48		DBP-12a	2mm厚鋁板	UCT542049SC-3(淺灰)	1		1	1.90	0.35	0.350	0.22	0.222	J853-SD-CW-4104	25/F	特式層
49		DBP-12a	2mm厚鋁板	UCT542049SC-3(淺灰)	2		2	3.80	0.35	0.701	0.22	0.444	J853-SD-CW-4105	25/F	特式層
50		DBP-12a	2mm厚鋁板	UCT542049SC-3(淺灰)	2		2	3.80	0.35	0.701	0.22	0.444	J853-SD-CW-4105	25/F	特式層
51		DBP-13a	2mm厚鋁板	UCT542049SC-3(淺灰)	2		2	5.37	0.50	0.991	0.33	0.663	J853-SD-CW-4104	25/F	特式層
52		DBP-13a	2mm厚鋁板	UCT542049SC-3(淺灰)	1		1	2.69	0.50	0.496	0.33	0.332	J853-SD-CW-4106	25/F	特式層
53		DBP-25a	2mm厚鋁板	UCT542049SC-3(淺灰)	1		1	2.33	0.43	0.430	0.28	0.282	J853-SD-CW-4106	25/F	特式層
54		DBP-26a	2mm厚鋁板	UCT542049SC-3(淺灰)	2		2	4.85	0.45	0.894	0.29	0.590	J853-SD-CW-4102	25/F	特式層
55		DBP-105a	2mm厚鋁板	UCT542049SC-3(淺灰)	1		1	4.78	0.88	0.883	0.62	0.624	J853-SD-CW-4102	25/F	特式層
56		DBP-106a	2mm厚鋁板	UCT542049SC-3(淺灰)	1		1	2.95	0.54	0.544	0.37	0.368	J853-SD-CW-4102	25/F	特式層
57		DBP-113a	2mm厚鋁板	UCT542049SC-3(淺灰)	1		1	3.47	0.64	0.641	0.44	0.441	J853-SD-CW-4104	25/F	特式層
58		DBP-114a	2mm厚鋁板	UCT542049SC-3(淺灰)	1		1	5.31	0.98	0.980	0.70	0.698	J853-SD-CW-4104	25/F	特式層
59		DBP-115a	2mm厚鋁板	UCT542049SC-3(淺灰)	1		1	3.34	0.62	0.617	0.42	0.423	J853-SD-CW-4104	25/F	特式層
60		DBP-116a	2mm厚鋁板	UCT542049SC-3(淺灰)	1		1	4.19	0.77	0.774	0.54	0.542	J853-SD-CW-4104	25/F	特式層

		工程號:	J-853	計算:	陳敏聰	日期:	2022.04.02	送呈:							
		地盤名稱:	延坪道住宅	核對:	謝永林	日期:	2022.04.09	副本:							
廠用鋁背板B.M.表		項目類別:	T1座幕牆背板	批准:		日期:		A/C Code:							
		修改版次:	-	總V.F.:	448.69	總重量:		3089.31							
序號	修改內容	鋁板圖號	鋁板名稱	顏色	實用	後備	總數	總重量	單件展開面積m ²	總展開面積m ²	單件V.F.m ²	總V.F.m ²	位置	樓層	類型
61		DBP-121a	2mm厚鋁板	UCT542049SC-3(淺灰)	3		3	12.86	0.79	2.373	0.55	1.665	J853-SD-CW-4105	25/F	特式層
62		DBP-122a	2mm厚鋁板	UCT542049SC-3(淺灰)	2		2	8.78	0.81	1.620	0.57	1.139	J853-SD-CW-4105	25/F	特式層
63		DBP-123a	2mm厚鋁板	UCT542049SC-3(淺灰)	1		1	4.40	0.81	0.813	0.57	0.571	J853-SD-CW-4105	25/F	特式層
64		DBP-124a	2mm厚鋁板	UCT542049SC-3(淺灰)	1		1	3.32	0.61	0.612	0.42	0.419	J853-SD-CW-4106	25/F	特式層
65		DBP-126a	2mm厚鋁板	UCT542049SC-3(淺灰)	1		1	4.13	0.76	0.762	0.53	0.533	J853-SD-CW-4106	25/F	特式層
66		DBP-6b	2mm厚鋁板	UCT542049SC-3(淺灰)	2		2	2.60	0.24	0.479	0.13	0.269	J853-SD-CW-4101	23/F	特式層
67		DBP-6b	2mm厚鋁板	UCT542049SC-3(淺灰)	2		2	2.60	0.24	0.479	0.13	0.269	J853-SD-CW-4101	23/F	特式層
68		DBP-102b	2mm厚鋁板	UCT542049SC-3(淺灰)	1		1	4.45	0.82	0.820	0.54	0.537	J853-SD-CW-4101	23/F	特式層
69		DBP-103b	2mm厚鋁板	UCT542049SC-3(淺灰)	1		1	4.45	0.82	0.820	0.54	0.537	J853-SD-CW-4101	23/F	特式層
70		DBP-6k	2mm厚鋁板	UCT542049SC-3(淺灰)	1		1	1.13	0.21	0.208	0.11	0.109	J853-SD-CW-4101	22/F	特式層
71		DBP-6k	2mm厚鋁板	UCT542049SC-3(淺灰)	1		1	1.13	0.21	0.208	0.11	0.109	J853-SD-CW-4101	22/F	特式層
72		DBP-6k	2mm厚鋁板	UCT542049SC-3(淺灰)	1		1	1.13	0.21	0.208	0.11	0.109	J853-SD-CW-4103	25/F	特式層
73		DBP-14k	2mm厚鋁板	UCT542049SC-3(淺灰)	1		1	2.06	0.38	0.380	0.22	0.221	J853-SD-CW-4102	22/F	特式層
74		DBP-101k	2mm厚鋁板	UCT542049SC-3(淺灰)	1		1	2.87	0.53	0.530	0.32	0.317	J853-SD-CW-4101	22/F	特式層
75		DBP-104k	2mm厚鋁板	UCT542049SC-3(淺灰)	1		1	2.87	0.53	0.530	0.32	0.317	J853-SD-CW-4101	22/F	特式層
76		DBP-110k	2mm厚鋁板	UCT542049SC-3(淺灰)	1		1	3.01	0.56	0.556	0.33	0.334	J853-SD-CW-4103	22/F	特式層
77		DBP-112k	2mm厚鋁板	UCT542049SC-3(淺灰)	1		1	1.88	0.35	0.347	0.20	0.199	J853-SD-CW-4104	22/F	特式層
78		DBP-115L	2mm厚鋁板	UCT542049SC-3(淺灰)	2		2	35.44	3.27	6.539	2.83	5.661	J853-SD-CW-4104	23/F-25/F	全梗窗
79		DBP-15	2mm厚鋁板	UCT542049SC-3(淺灰)	15		15	93.95	1.16	17.334	0.92	13.840	J853-SD-CW-4103	5/F-21/F	轉角生窗
80		DBP-41	2mm厚鋁板	UCT542049SC-3(淺灰)	1		1	5.15	0.95	0.951	0.74	0.743	J853-SD-CW-4103	23/F	轉角生窗
81		DBP-109	2mm厚鋁板	UCT542049SC-3(淺灰)	15		15	125.01	1.54	23.064	1.27	19.010	J853-SD-CW-4103	5/F-21/F	轉角梗窗
82		DBP-111	2mm厚鋁板	UCT542049SC-3(淺灰)	1		1	9.24	1.70	1.704	1.41	1.413	J853-SD-CW-4103	23/F	轉角梗窗
83		DBP-15k	2mm厚鋁板	UCT542049SC-3(淺灰)	1		1	2.20	0.41	0.406	0.24	0.239	J853-SD-CW-4103	22/F	轉角特式層
84		DBP-41k	2mm厚鋁板	UCT542049SC-3(淺灰)	1		1	1.81	0.33	0.334	0.19	0.193	J853-SD-CW-4103	25/F	轉角特式層
85		DBP-109k	2mm厚鋁板	UCT542049SC-3(淺灰)	1		1	2.93	0.54	0.540	0.33	0.328	J853-SD-CW-4103	22/F	轉角特式層
86		DBP-111k	2mm厚鋁板	UCT542049SC-3(淺灰)	1		1	3.24	0.60	0.598	0.37	0.366	J853-SD-CW-4103	25/F	轉角特式層
87		DBP-115R	2mm厚鋁板	EC-DG-D334232-ZD1 (閃粉古銅)	2		2	32.00	2.95	5.903	2.84	5.670	J853-SD-CW-4104	23/F-25/F	全梗窗
統計:							521	3089.31		569.98		448.69			

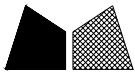

工程號 J-853 地盤 延坪道住宅

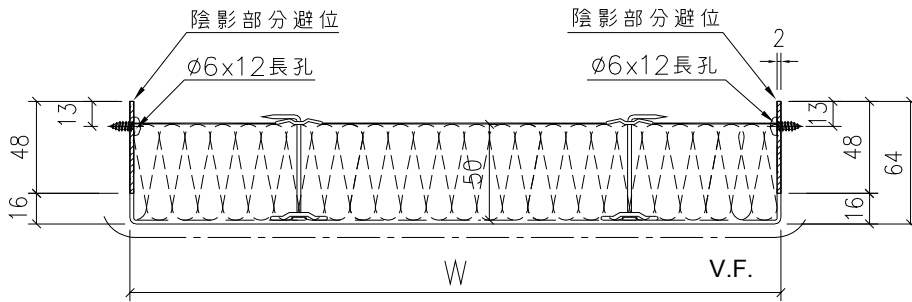
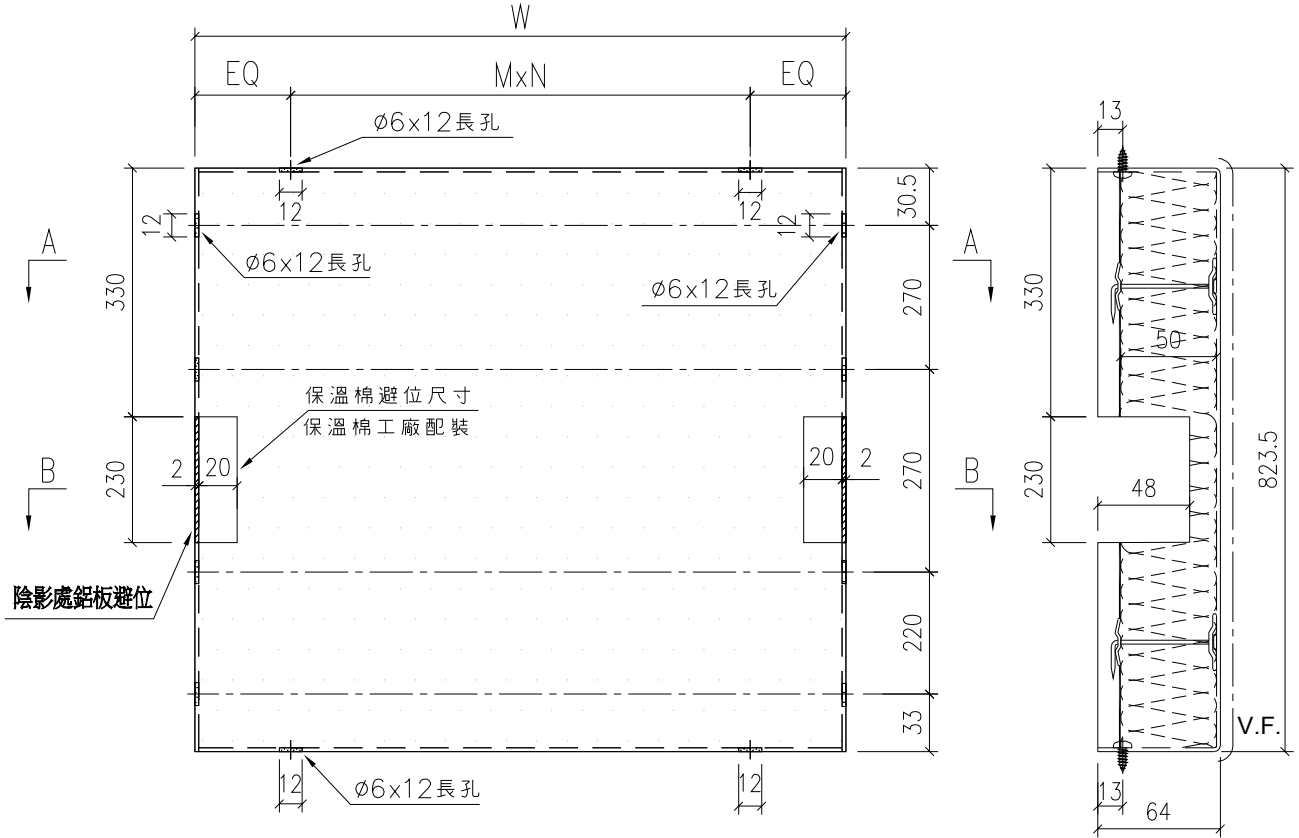

視圖:A-A

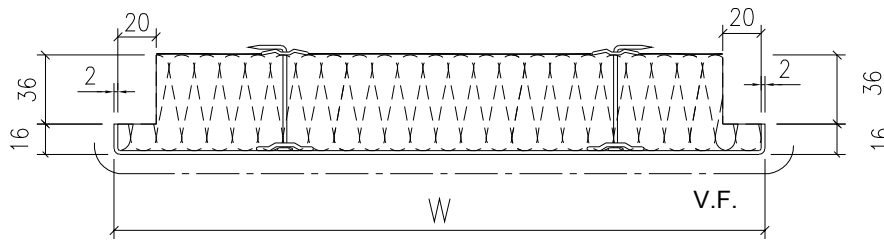

視圖:B-B

室外

名稱	背板拆圖	制圖	陳敏聰	2022.04.02	修改		
材料	2mm鋁板	復核	謝永林	2022.04.09	日期		
顏色	UCT542049SC-3(淺灰)	批准	Daniel		圖號	DBP-06	

EG-DWG3

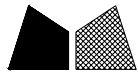

美特鋁質有限公司
MIDI Aluminium Fabricator Ltd.

工程號 J-853 地盤 延坪道住宅

序號	物料編號	W	數量	EQ	M	X	N	位置	分格尺寸	樓層	樓層數	每層數量	備註
1	DBP-6	496	45	98.0	300	x	1	J853-BD-CW-4101	600	5/F-21/F	15	3	
2	DBP-6	496	2	98.0	300	x	1	J853-BD-CW-4101	600	22/F	1	2	
3	DBP-6	496	45	98.0	300	x	1	J853-BD-CW-4101	600	5/F-21/F	15	3	
4	DBP-6	496	2	98.0	300	x	1	J853-BD-CW-4101	600	22/F	1	2	
5	DBP-6	496	1	98.0	300	x	1	J853-SD-CW-4103	600	23/F	1	1	
6	DBP-6	496	30	98.0	300	x	1	J853-SD-CW-4104	600	5/F-21/F	15	2	
7	DBP-6	496	3	98.0	300	x	1	J853-SD-CW-4106	600	23/F	1	3	
8	DBP-10	546	1	73.0	200	x	2	J853-SD-CW-4104	650	23/F	1	1	
9	DBP-13	896	30	73.0	250	x	3	J853-SD-CW-4104	1000	5/F-21/F	15	2	
10	DBP-13	896	1	73.0	250	x	3	J853-SD-CW-4106	1000	23/F	1	1	
11	DBP-14	1011	14	55.5	300	x	3	J853-SD-CW-4102	1115	6/F-21/F	14	1	
12	DBP-20	696	30	48.0	300	x	2	J853-SD-CW-4102	800	5/F-21/F	15	2	
13	DBP-23	746	16	73.0	300	x	2	J853-SD-CW-4103	850	5/F-22/F	16	1	
14	DBP-25	761	1	80.5	300	x	2	J853-SD-CW-4106	865	23/F	1	1	
15	DBP-30	846	1	123.0	300	x	2	J853-SD-CW-4106	950	23/F	1	1	
16	DBP-101	1458.5	15	129.3	300	x	4	J853-BD-CW-4101	1562.5	5/F-21/F	15	1	
17	DBP-102	2008.5	16	104.3	300	x	6	J853-BD-CW-4101	2112.5	5/F-22/F	16	1	
18	DBP-103	2008.5	16	104.3	300	x	6	J853-BD-CW-4101	2112.5	5/F-22/F	16	1	
19	DBP-104	1458.5	15	129.3	300	x	4	J853-BD-CW-4101	1562.5	5/F-21/F	15	1	
20	DBP-105	1696	3	98.0	300	x	5	J853-SD-CW-4102	1800	23/F	1	3	
21	DBP-107	1796	30	148.0	300	x	5	J853-SD-CW-4102	1900	5/F-21/F	15	2	
22	DBP-108	1011	1	55.5	300	x	3	J853-SD-CW-4102	1115	5/F	1	1	
23	DBP-110	1536	15	143.0	250	x	5	J853-SD-CW-4103	1640	5/F-21/F	15	1	
24	DBP-112	911	15	80.5	250	x	3	J853-SD-CW-4104	1015	5/F-21/F	15	1	
25	DBP-114	1896	3	48.0	300	x	6	J853-SD-CW-4104	2000	23/F	1	3	
26	DBP-114	1896	30	48.0	300	x	6	J853-SD-CW-4104	2000	5/F-21/F	15	2	
27	DBP-115	1146	1	123.0	300	x	3	J853-SD-CW-4104	1250	23/F	1	1	
28	DBP-117	1571	1	35.5	300	x	5	J853-SD-CW-4104	1675	23/F	1	1	
29	DBP-118	858.5	15	129.3	300	x	2	J853-SD-CW-4104	962.5	5/F-21/F	15	1	
30	DBP-119	608.5	15	54.3	250	x	2	J853-SD-CW-4104	712.5	5/F-21/F	15	1	
31	DBP-120	446	1	73.0	300	x	1	J853-SD-CW-4104	550	23/F	1	1	
32	DBP-124	1136	1	118.0	300	x	3	J853-SD-CW-4106	1240	23/F	1	1	
總數：			415										

名稱	背板拆圖數據表	制圖	陳敏聰	2022.04.02	修改		
材料	2mm鋁板	復核	謝永林	2022.04.09	日期		
顏色	UCT542049SC-3(淺灰)	批准	Daniel		圖號	DBP-6-SJ	



工程號 J-853 地盤 延坪道住宅

序號	物料編號	W	數量	EQ	M	X	N	位置	分格尺寸	樓層	樓層數	每層數量	備註
1	DBP-12d	596	2	48.0	250	x	2	J853-SD-CW-4105	700	23/F	1	2	
2	DBP-12d	596	2	48.0	250	x	2	J853-SD-CW-4105	700	23/F	1	2	
3	DBP-121d	1506	3	128.0	250	x	5	J853-SD-CW-4105	1610	23/F	1	3	
4	DBP-122d	1546	2	148.0	250	x	5	J853-SD-CW-4105	1650	23/F	1	2	
5	DBP-123d	1551	1	150.5	250	x	5	J853-SD-CW-4105	1655	23/F	1	1	
		總數：	10										

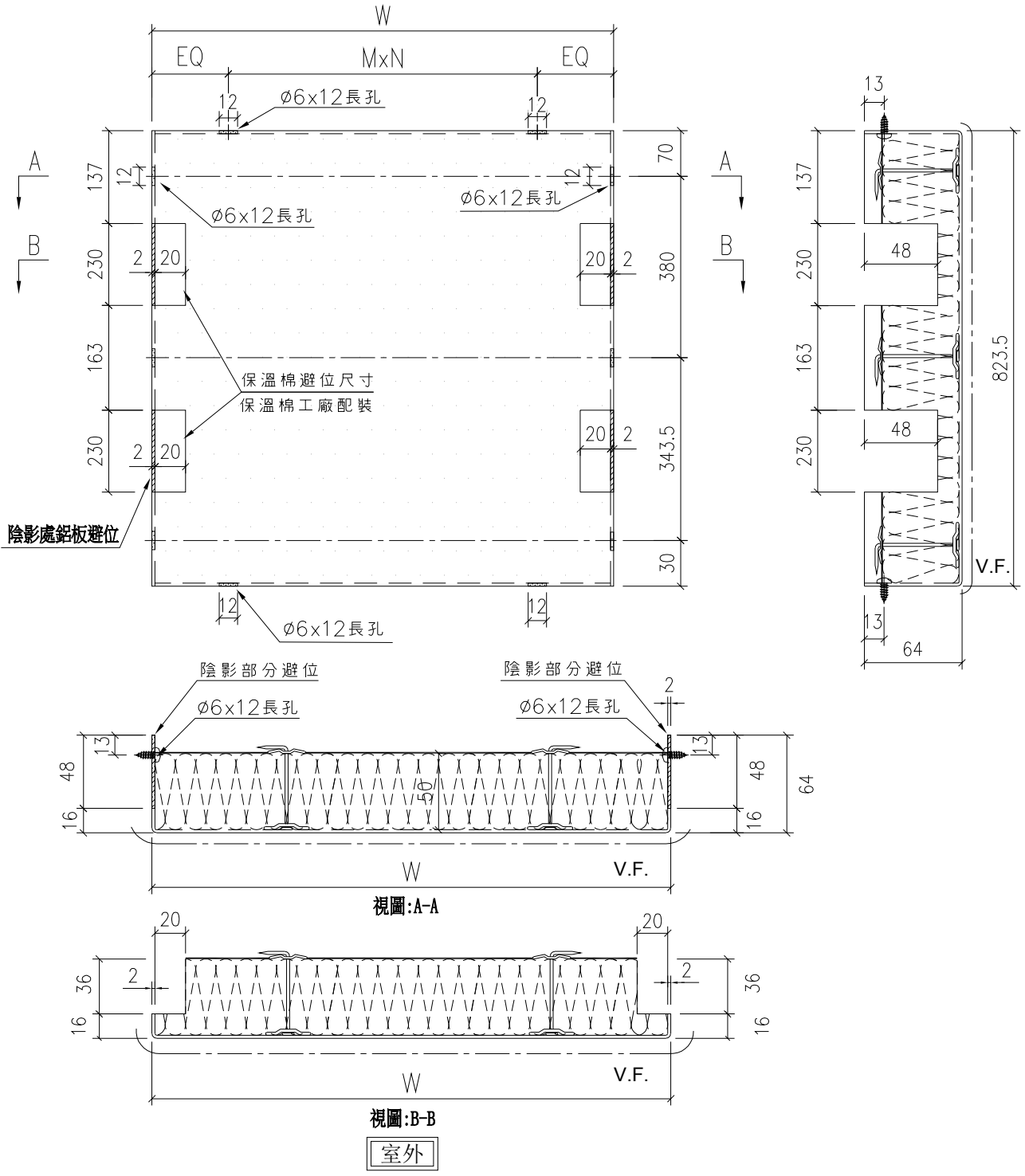

名稱	背板拆圖	制圖	陳敏聰	2022.04.02	修改		
材料	2mm 鋁板	復核	謝永林	2022.04.09	日期		
顏色	UCT542049SC-3(淺灰)	批准	Daniel		圖號	DBP-12d	



工程號 J-853 地盤 延坪道住宅

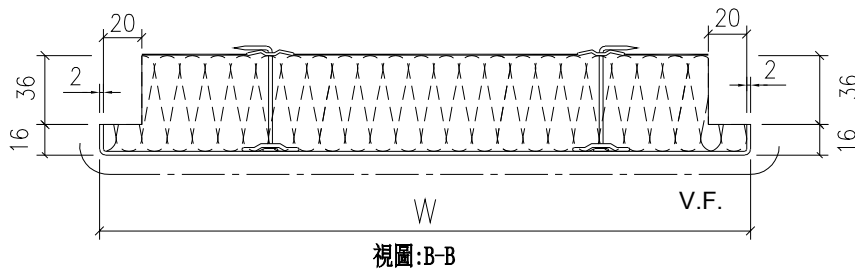
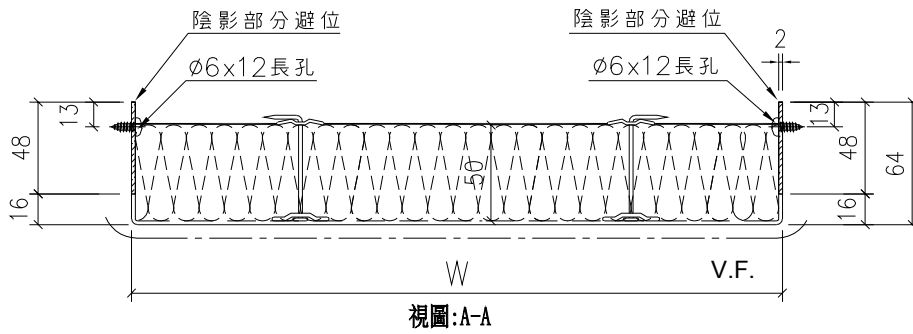
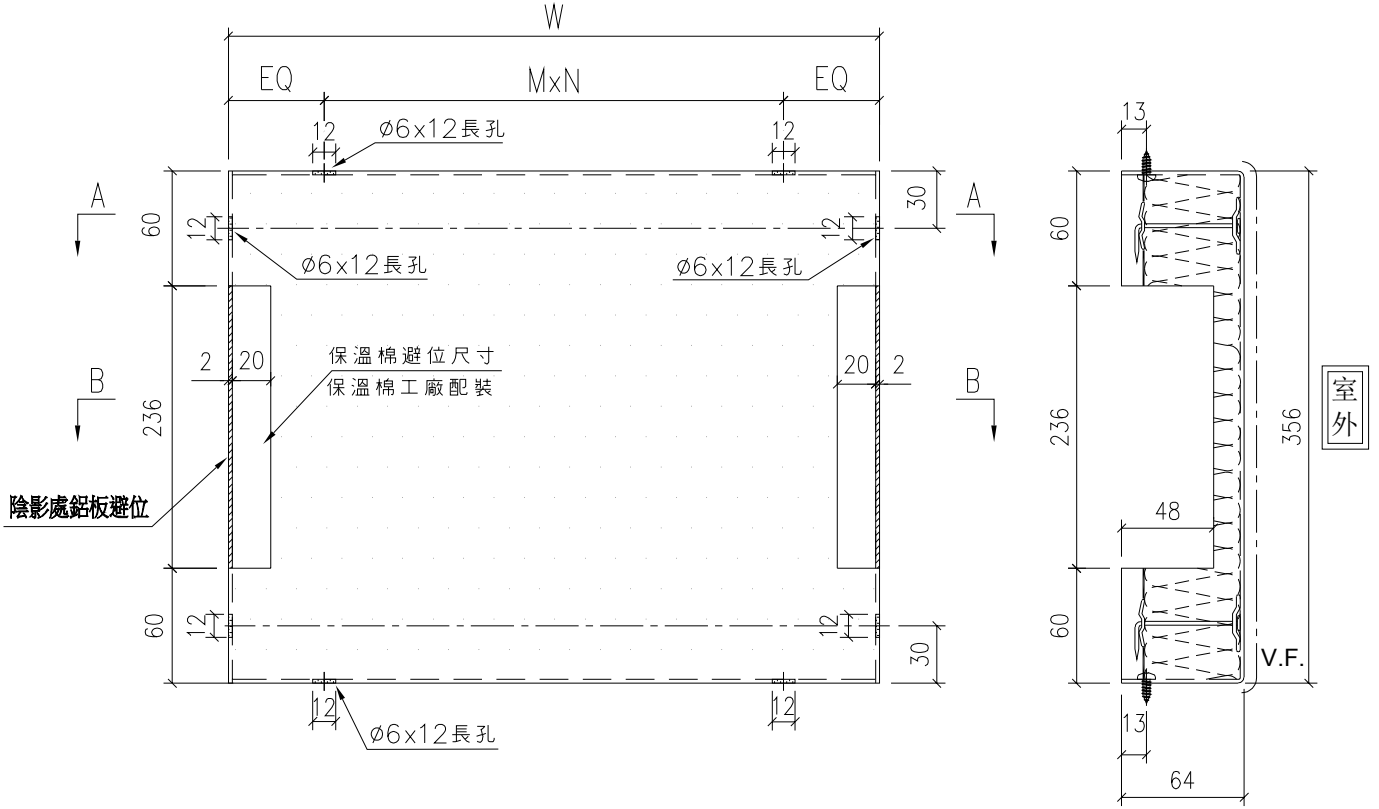

室外

名稱	背板拆圖	制圖	陳敏聰	2022.04.02	修改		
材料	2mm鋁板	復核	謝永林	2022.04.09	日期		
顏色	UCT542049SC-3(淺灰)	批准	Daniel		圖號	DBP-06a	

EG-DWG3



美特鋁質有限公司
MIDI Aluminium Fabricator Ltd.

工程號 J-853 地盤 延坪道住宅

序號	物料編號	W	數量	EQ	M	X	N	位置	分格尺寸	樓層	樓層數	每層數量	備註
1	DBP-6a	496	2	98.0	300	x	1	J853-SD-CW-4106	600	25/F	1	2	
2	DBP-10a	546	2	73.0	200	x	2	J853-SD-CW-4104	650	25/F	1	2	
3	DBP-12a	596	1	48.0	250	x	2	J853-SD-CW-4102	700	25/F	1	1	
4	DBP-12a	596	1	48.0	250	x	2	J853-SD-CW-4104	700	25/F	1	1	
5	DBP-12a	596	2	48.0	250	x	2	J853-SD-CW-4105	700	25/F	1	2	
6	DBP-12a	596	2	48.0	250	x	2	J853-SD-CW-4105	700	25/F	1	2	
7	DBP-13a	896	2	73.0	250	x	3	J853-SD-CW-4104	1000	25/F	1	2	
8	DBP-13a	896	1	73.0	250	x	3	J853-SD-CW-4106	1000	25/F	1	1	
9	DBP-25a	761	1	80.5	300	x	2	J853-SD-CW-4106	865	25/F	1	1	
10	DBP-26a	796	2	98.0	300	x	2	J853-SD-CW-4102	900	25/F	1	2	
11	DBP-105a	1696	1	98.0	300	x	5	J853-SD-CW-4102	1800	25/F	1	1	
12	DBP-106a	996	1	48.0	300	x	3	J853-SD-CW-4102	1100	25/F	1	1	
13	DBP-113a	1196	1	98.0	250	x	4	J853-SD-CW-4104	1300	25/F	1	1	
14	DBP-114a	1896	1	48.0	300	x	6	J853-SD-CW-4104	2000	25/F	1	1	
15	DBP-115a	1146	1	123.0	300	x	3	J853-SD-CW-4104	1250	25/F	1	1	
16	DBP-116a	1471	1	135.5	300	x	4	J853-SD-CW-4104	1575	25/F	1	1	
17	DBP-121a	1506	3	128.0	250	x	5	J853-SD-CW-4105	1610	25/F	1	3	
18	DBP-122a	1546	2	148.0	250	x	5	J853-SD-CW-4105	1650	25/F	1	2	
19	DBP-123a	1551	1	150.5	250	x	5	J853-SD-CW-4105	1655	25/F	1	1	
20	DBP-124a	1136	1	118.0	300	x	3	J853-SD-CW-4106	1240	25/F	1	1	
21	DBP-126a	1446	1	123.0	300	x	4	J853-SD-CW-4106	1550	25/F	1	1	
		總數：	30										

名稱	背板拆圖數據表	制圖	陳敏聰	2022.04.02	修改		
材料	2mm鋁板	復核	謝永林	2022.04.09	日期		
顏色	UCT542049SC-3(淺灰)	批准	Daniel		圖號	DBP-6a-SJ	



美特鋁質有限公司
MIDI Aluminium Fabricator Ltd.

工程號 J-853 地盤 延坪道住宅

序號	物料編號	W	數量	EQ	M	X	N	位置	分格尺寸	樓層	樓層數	每層數量	備註
1	DBP-6b	496	2	98.0	300	x	1	J853-SD-CW-4101	600	23/F	1	2	
2	DBP-6b	496	2	98.0	300	x	1	J853-SD-CW-4101	600	23/F	1	2	
3	DBP-102b	2008.5	1	104.3	300	x	6	J853-SD-CW-4101	2112.5	23/F	1	1	
4	DBP-103b	2008.5	1	104.3	300	x	6	J853-SD-CW-4101	2112.5	23/F	1	1	
總數：		6											

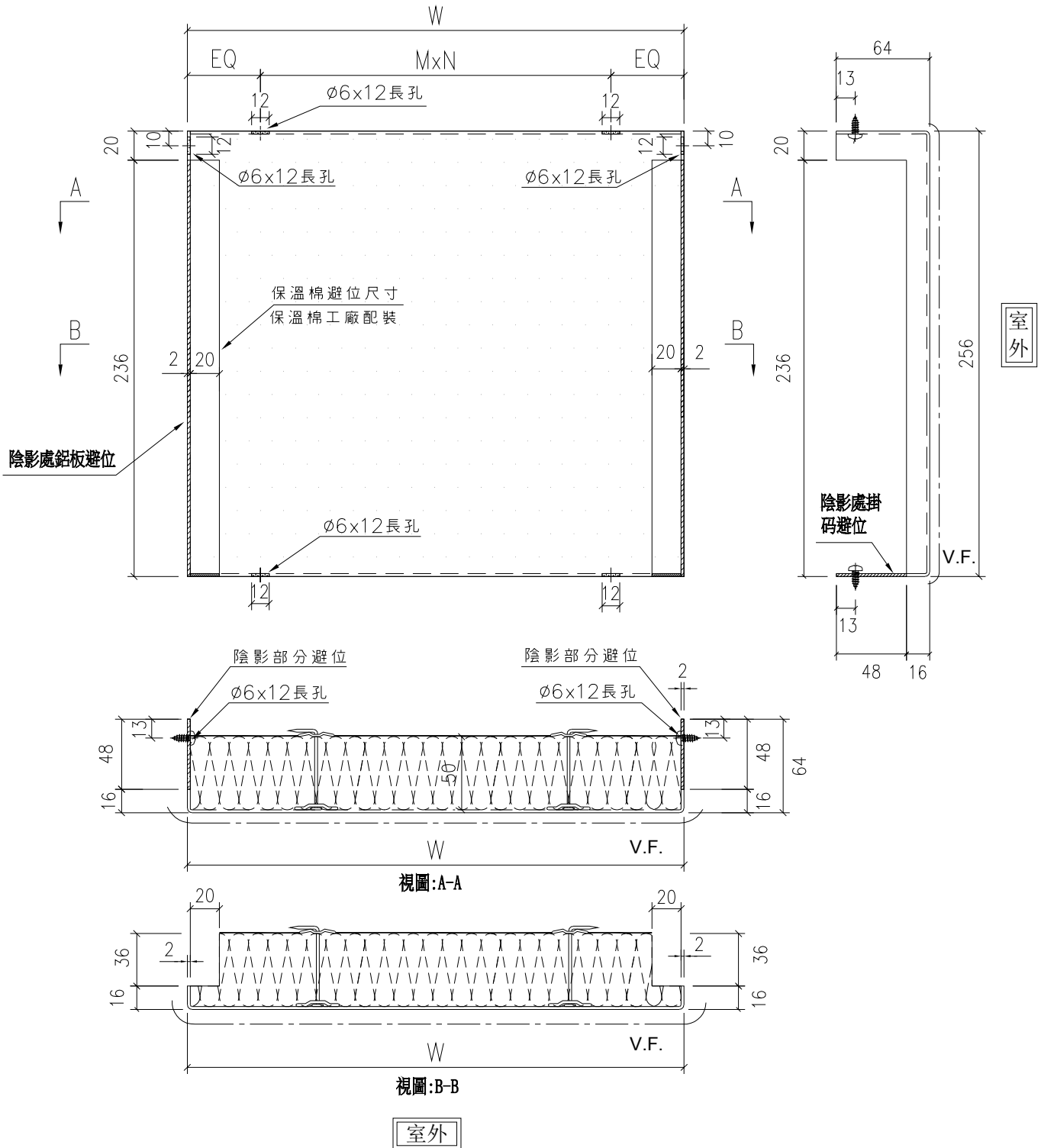

名稱	背板拆圖	制圖	陳敏聰	2022.04.02	修改		
材料	2mm 鋁板	復核	謝永林	2022.04.09	日期		
顏色	UCT542049SC-3(淺灰)	批准	Daniel		圖號	DBP-06b	



工程號 J-853 地盤 延坪道住宅

序號	物料編號	W	數量	EQ	M	X	N	位置	分格尺寸	樓層	樓層數	每層數量	備註
1	DBP-6k	496	1	98.0	300	x	1	J853-SD-CW-4101	600	22/F	1	1	
2	DBP-6k	496	1	98.0	300	x	1	J853-SD-CW-4101	600	22/F	1	1	
3	DBP-6k	496	1	98.0	300	x	1	J853-SD-CW-4103	600	25/F	1	1	
4	DBP-14k	1011	1	55.5	300	x	3	J853-SD-CW-4102	1115	22/F	1	1	
5	DBP-101k	1458.5	1	129.3	300	x	4	J853-SD-CW-4101	1562.5	22/F	1	1	
6	DBP-104k	1458.5	1	129.3	300	x	4	J853-SD-CW-4101	1562.5	22/F	1	1	
7	DBP-110k	1536	1	143.0	250	x	5	J853-SD-CW-4103	1640	22/F	1	1	
8	DBP-112k	911	1	80.5	250	x	3	J853-SD-CW-4104	1015	22/F	1	1	
總數：			8										

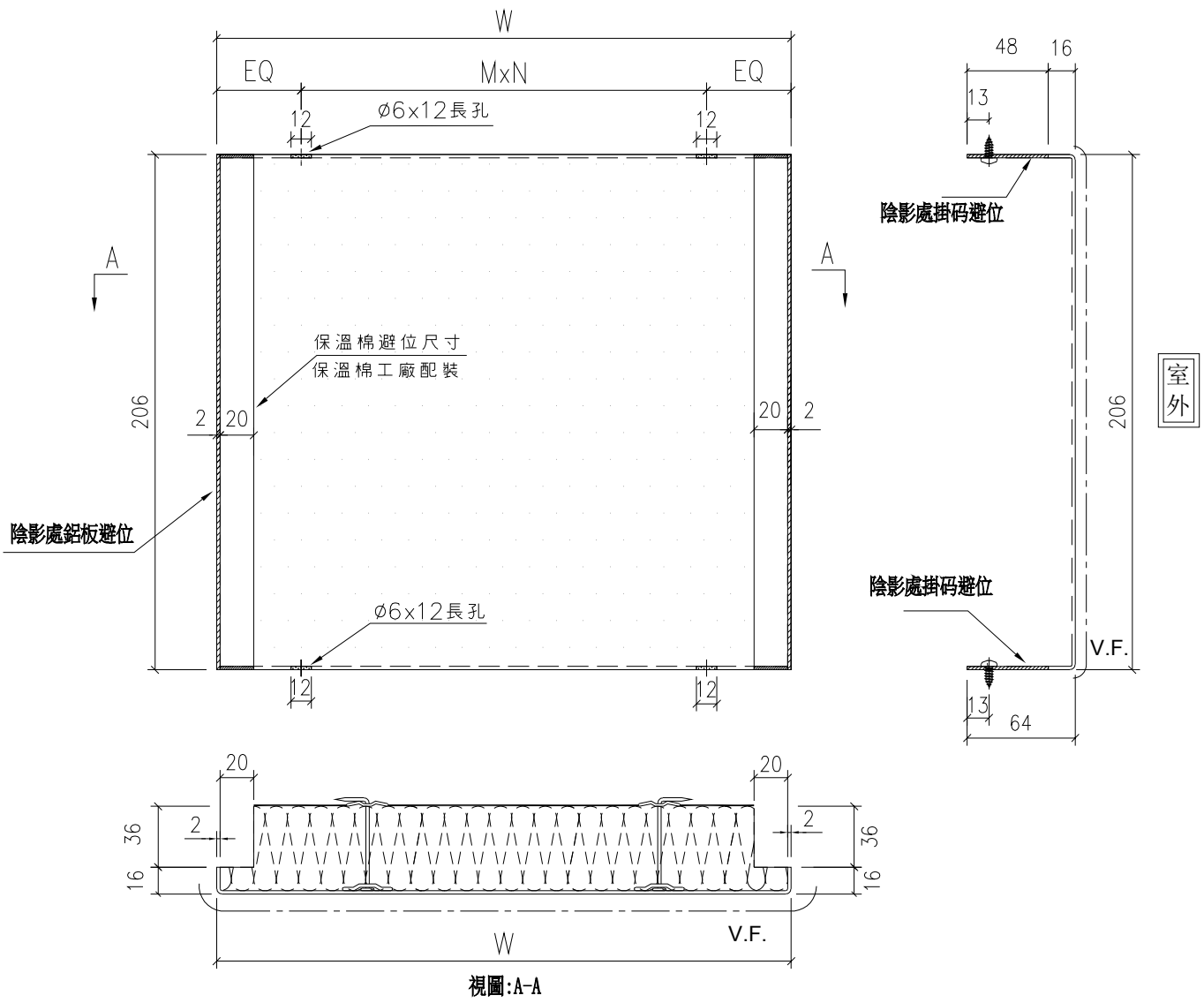

視圖:A-A

室外

名稱	背板拆圖	制圖	陳敏聰	2022.04.02	修改		
材料	2mm 鋁板	復核	謝永林	2022.04.09	日期		
顏色	UCT542049SC-3(淺灰)	批准	Daniel		圖號	DBP-06k	



工程號 J-853 地盤 延坪道住宅

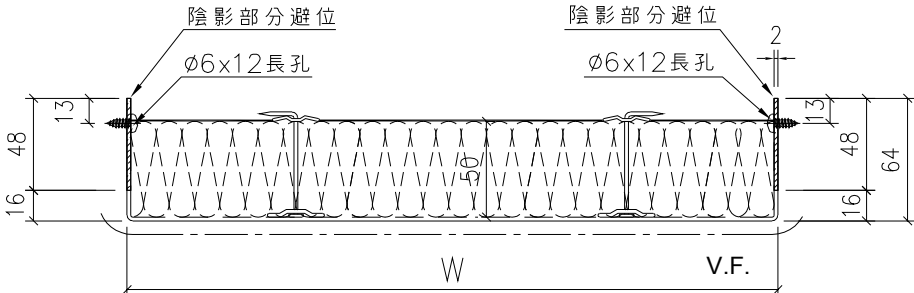
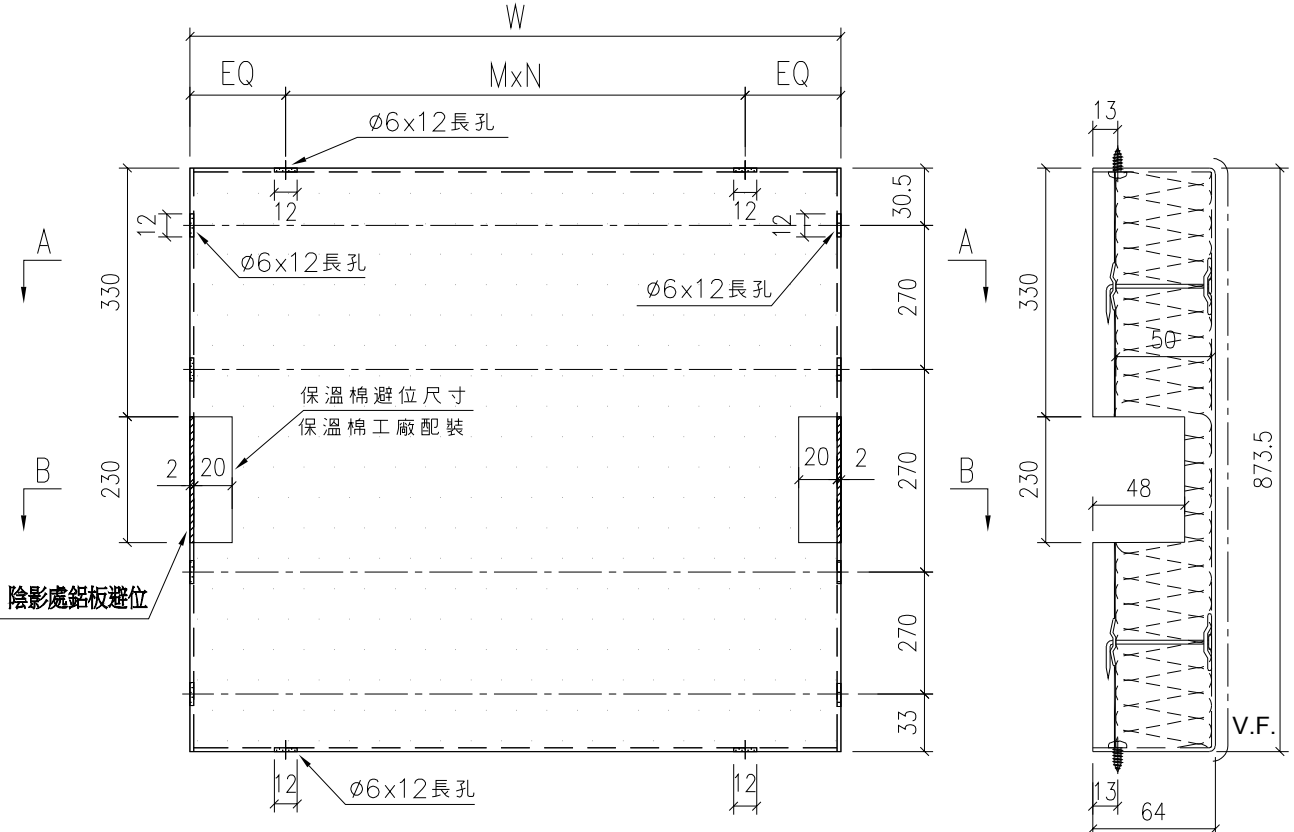

視圖:A-A

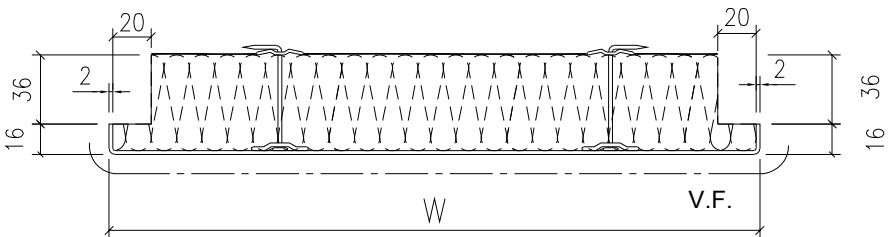

視圖:B-B

室外

名稱	背板拆圖	制圖	陳敏聰	2022.04.02	修改		
材料	2mm 鋁板	復核	謝永林	2022.04.09	日期		
顏色	UCT542049SC-3(淺灰)	批准	Daniel		圖號	DBP-06x	

EG-DWG3



美特鋁質有限公司
MIDI Aluminium Fabricator Ltd.

工程號 J-853 地盤 延坪道住宅

序號	物料編號	W	數量	EQ	M	X	N	位置	分格尺寸	樓層	樓層數	每層數量	備註
1	DBP-6X	496	2	98.0	300	x	1	J853-SD-CW-4104	600	22/F	1	2	
2	DBP-13X	896	2	73.0	250	x	3	J853-SD-CW-4104	1000	22/F	1	2	
3	DBP-20X	696	2	48.0	300	x	2	J853-SD-CW-4102	800	22/F	1	2	
4	DBP-107X	1796	2	148.0	300	x	5	J853-SD-CW-4102	1900	22/F	1	2	
5	DBP-114X	1896	2	48.0	300	x	6	J853-SD-CW-4104	2000	22/F	1	2	
6	DBP-118X	858.5	1	129.3	300	x	2	J853-SD-CW-4104	962.5	22/F	1	1	
7	DBP-119X	608.5	1	54.3	250	x	2	J853-SD-CW-4104	712.5	22/F	1	1	
		總數：	12										

名稱	背板拆圖數據表	制圖	陳敏聰	2022.04.02	修改			
材料	2mm鋁板	復核	謝永林	2022.04.09	日期			
顏色	UCT542049SC-3(淺灰)	批准	Daniel		圖號	DBP-06x-SJ		

EG-DWG3



美特鋁質有限公司
MIDI Aluminium Fabricator Ltd.

工程號	J-853	地盤	延坪道住宅
-----	-------	----	-------

物料編號	W	數量	EQ	M	X	N	位置	分格尺寸	樓層	樓層數	每層數量	備註
DBP-115L	1146	2	123.0	300	x	3	J853-SD-CW-4104	1250	23/F-25/F	2	1	全棟

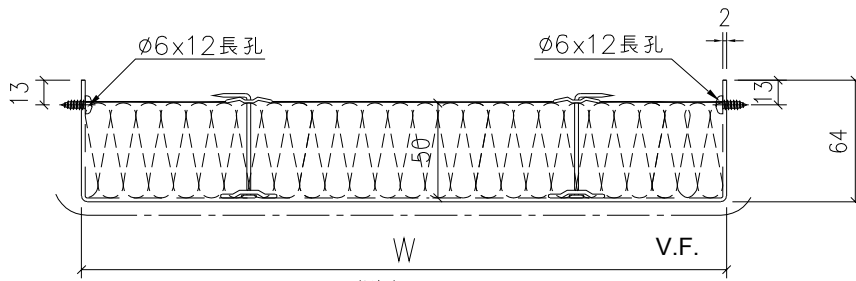
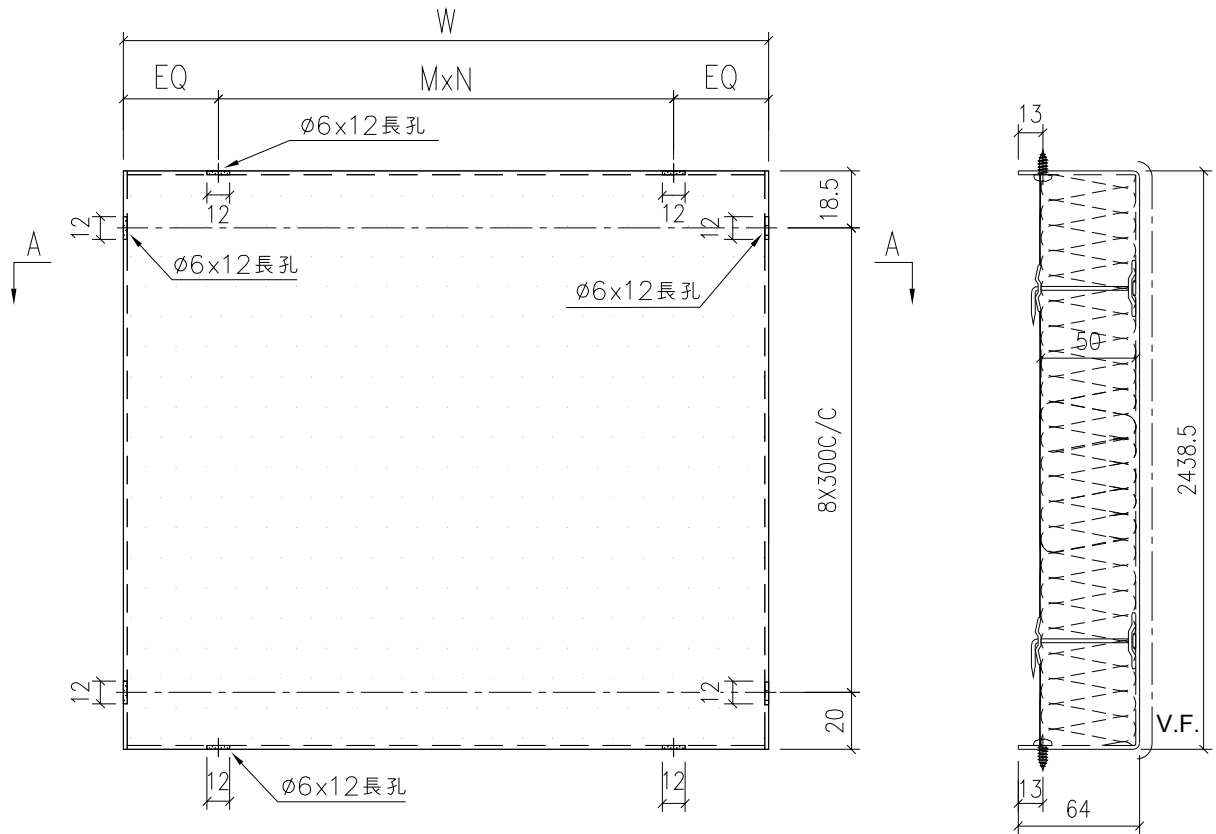

視圖:A-A

室外

名稱	棧窗背板拆圖	制圖	陳敏聰	2022.04.02	修改		
材料	2mm鋁板	復核	謝永林	2022.04.09	日期		
顏色	UCT542049SC-3(淺灰)	批准	Daniel		圖號	DBP-115L	



美特鋁質有限公司
MIDI Aluminium Fabricator Ltd.

工程號 J-853 地盤 延坪道住宅

物料編號	W	數量	EQ	M	X	N	位置	分格尺寸	樓層	樓層數	每層數量	備註
DBP-109	1510.5	15	130.3	250	x	5	J853-SD-CW-4103	1725	5/F-21/F	15	1	

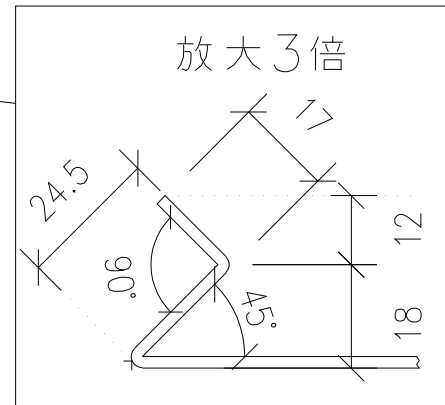
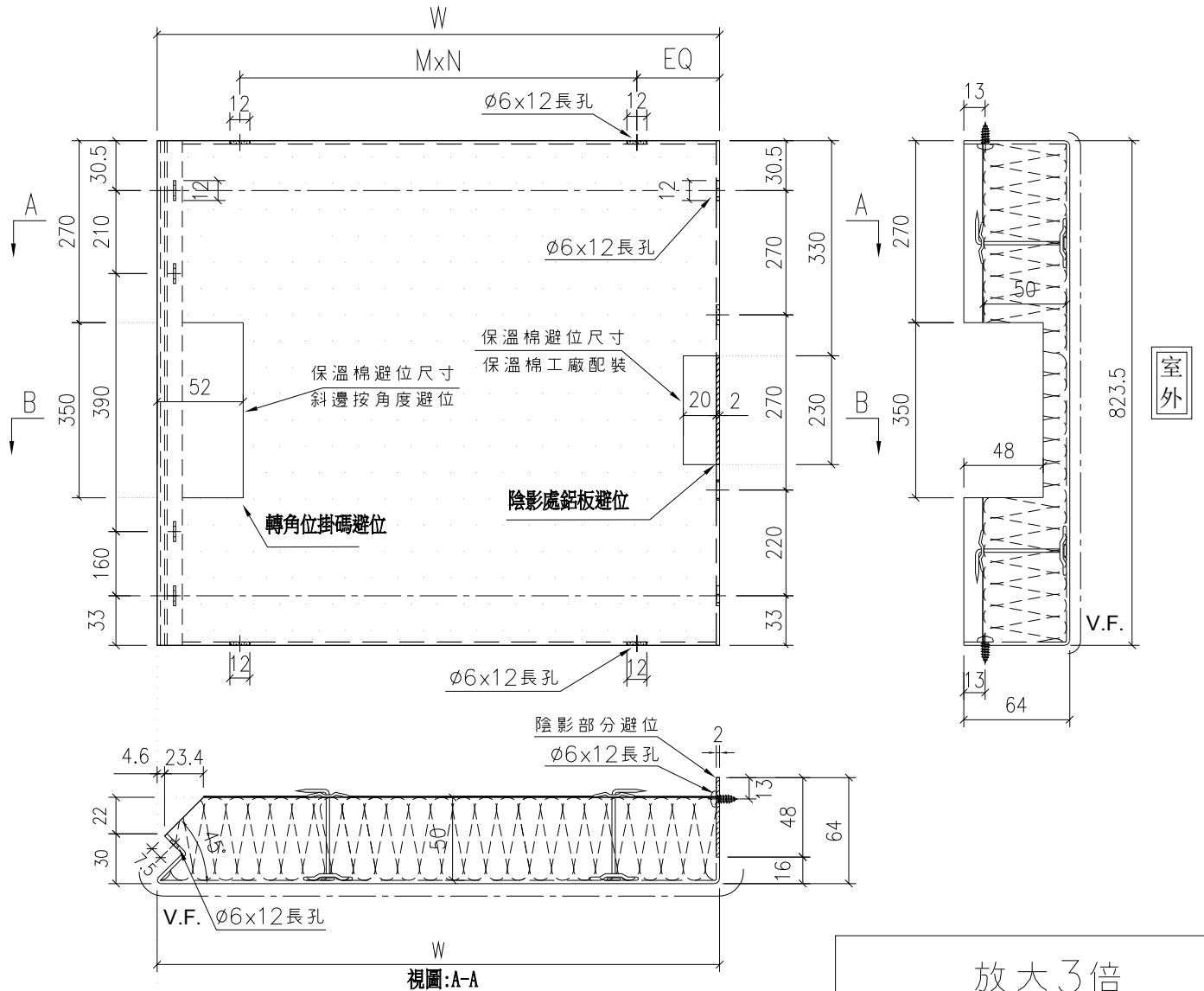

名稱	轉角梗窗背板拆圖	制圖	陳敏聰	2022.04.02	修改		
材料	2mm 鋁板	復核	謝永林	2022.04.09	日期		
顏色	UCT542049SC-3(淺灰)	批准	Daniel		圖號	DBP-109	



美特鋁質有限公司
MIDI Aluminium Fabricator Ltd.

工程號 J-853 地盤 延坪道住宅

物料編號	W	數量	EQ	M	X	N	位置	分格尺寸	樓層	樓層數	每層數量	備註
DBP-111	1685.5	1	92.8	300	x	5	J853-SD-CW-4103	1900	23/F	1	1	

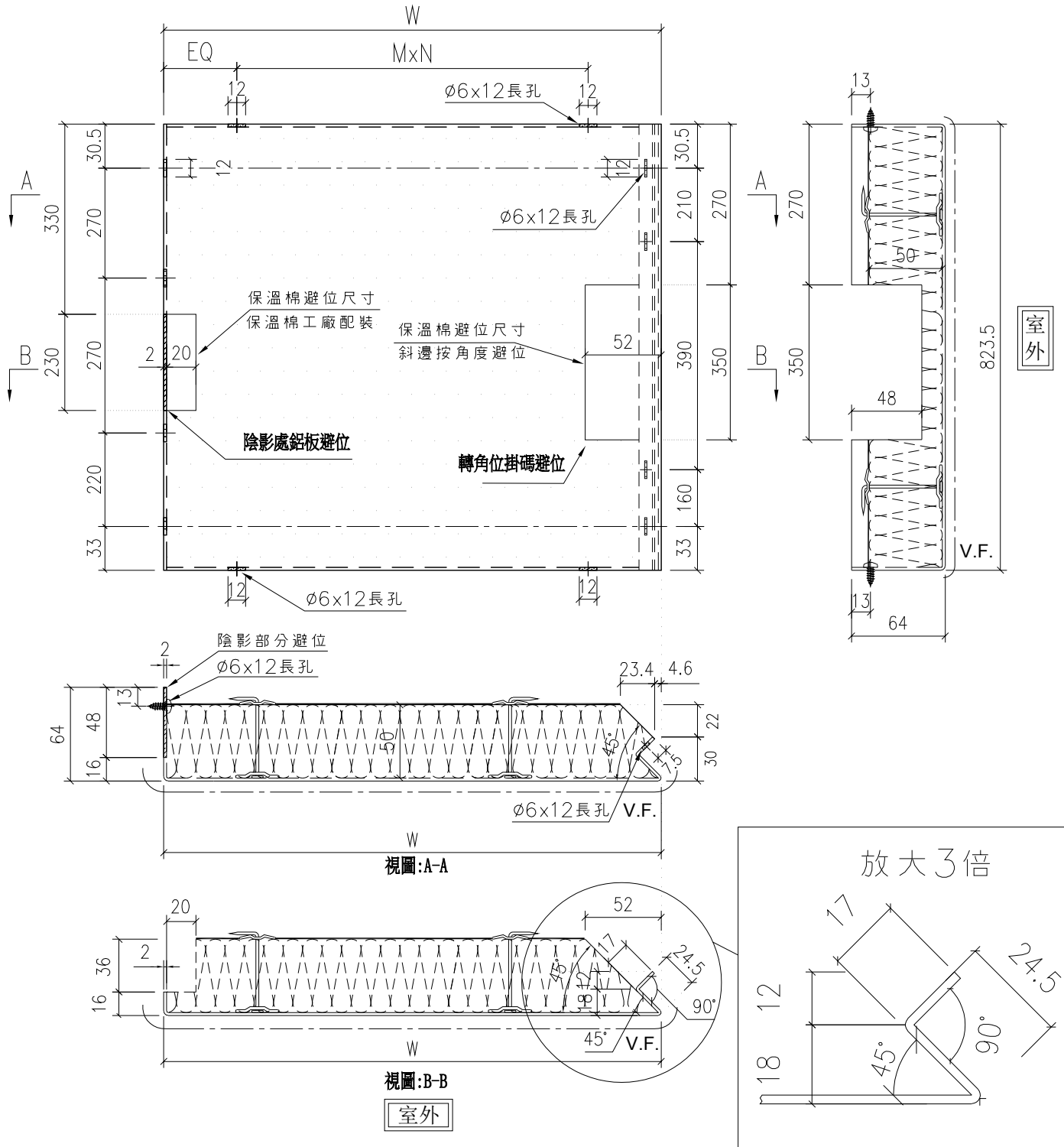

名稱	轉角梗窗背板拆圖	制圖	陳敏聰	2022.04.02	修改		
材料	2mm鋁板	復核	謝永林	2022.04.09	日期		
顏色	UCT542049SC-3(淺灰)	批准	Daniel		圖號	DBP-111	



美特鋁質有限公司
MIDI Aluminium Fabricator Ltd.

工程號 J-853 地盤 延坪道住宅

物料編號	W	數量	EQ	M	X	N	位置	分格尺寸	樓層	樓層數	每層數量	備註
DBP-15k	1097	1	98.5	300	x	3	J853-SD-CW-4103	1315	22/F	1	1	

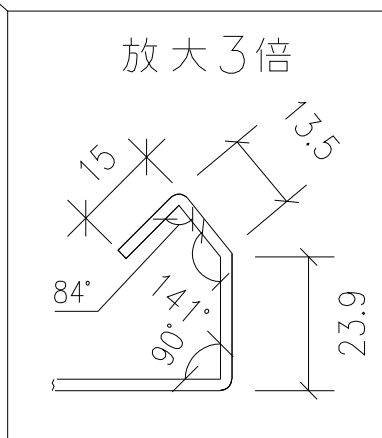
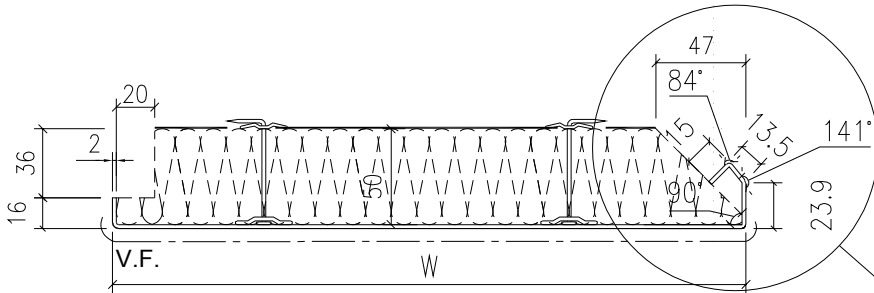
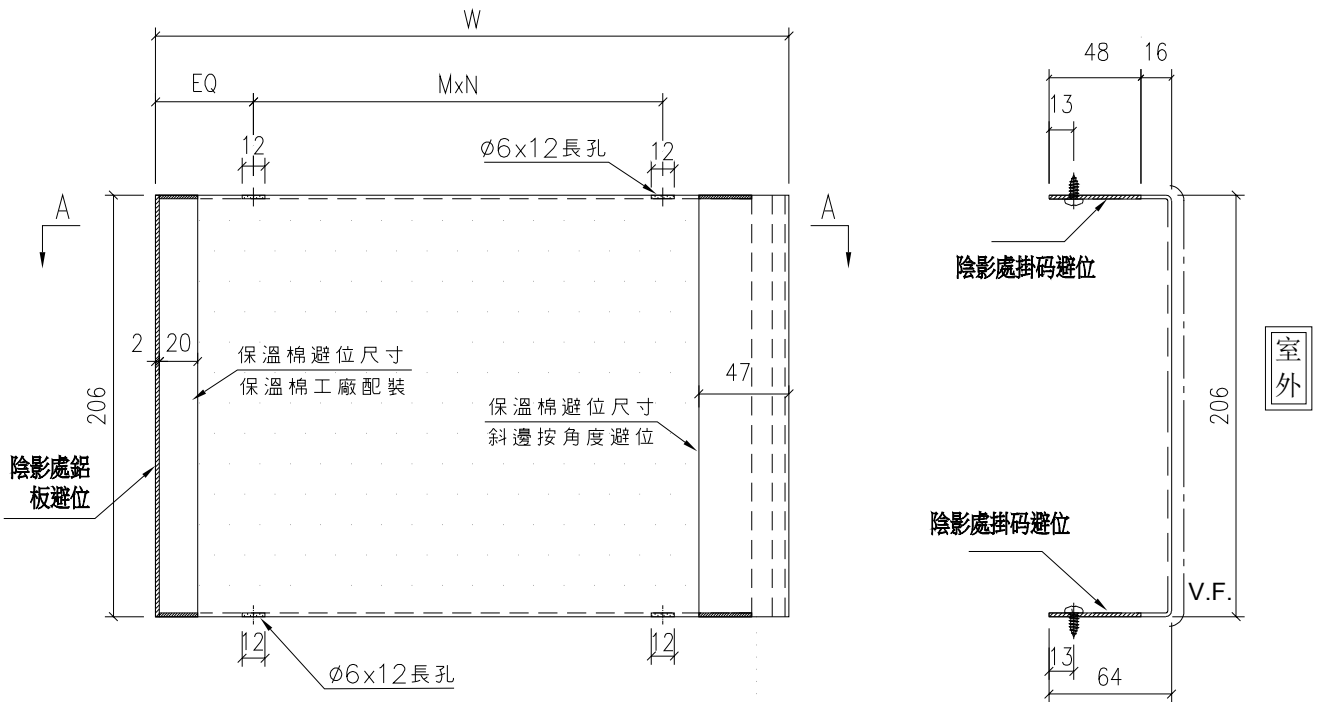

名稱	轉角生窗背板拆圖	制圖	陳敏聰	2022.04.02	修改			
材料	2mm 鋁板	復核	謝永林	2022.04.09	日期			
顏色	UCT542049SC-3(淺灰)	批准	Daniel		圖號	DBP-15k		



美特鋁質有限公司
MIDI Aluminium Fabricator Ltd.

工程號 J-853 地盤 延坪道住宅

物料編號	W	數量	EQ	M	X	N	位置	分格尺寸	樓層	樓層數	每層數量	備註
DBP-109k	1510.5	1	130.3	250	x	5	J853-SD-CW-4103	1725	22/F	1	1	

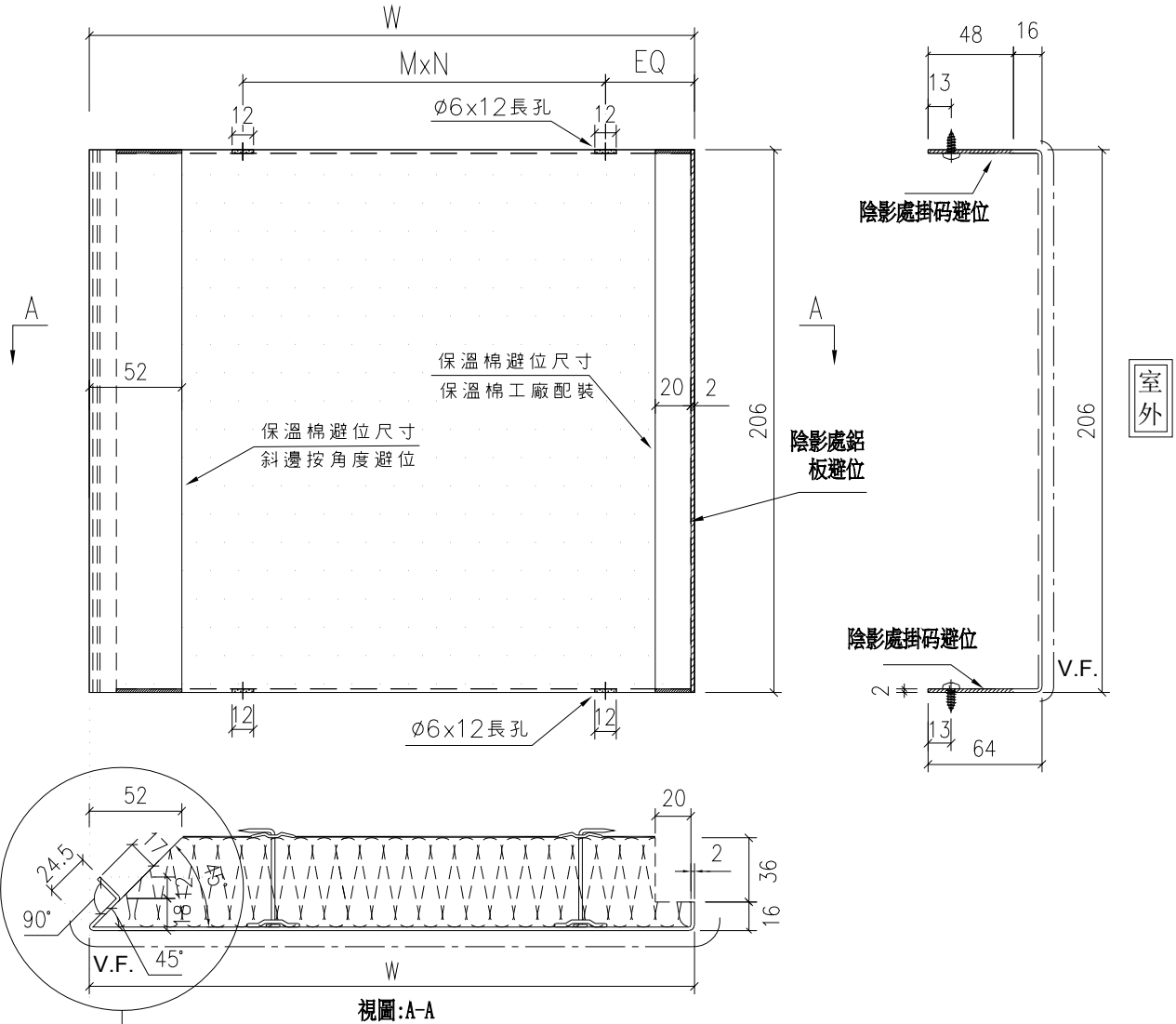

視圖:A-A

室外

放大3倍

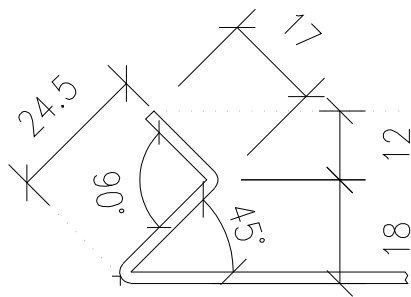

名稱	轉角梗窗背板拆圖	制圖	陳敏聰	2022.04.02	修改		
材料	2mm鋁板	復核	謝永林	2022.04.09	日期		
顏色	UCT542049SC-3(淺灰)	批准	Daniel		圖號	DBP-109k	



美特鋁質有限公司
MIDI Aluminium Fabricator Ltd.

工程號 J-853 地盤 延坪道住宅

物料編號	W	數量	EQ	M	X	N	位置	分格尺寸	樓層	樓層數	每層數量	備註
DBP-111k	1685.5	1	92.8	300	x	5	J853-SD-CW-4103	1900	25/F	1	1	

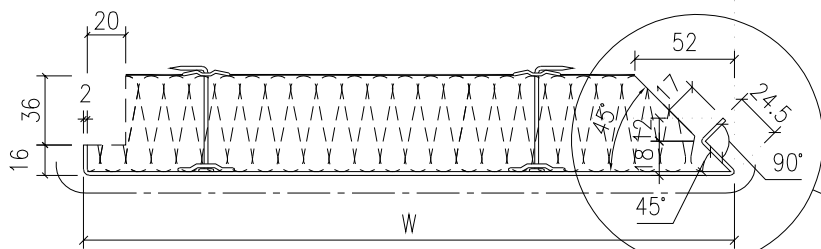
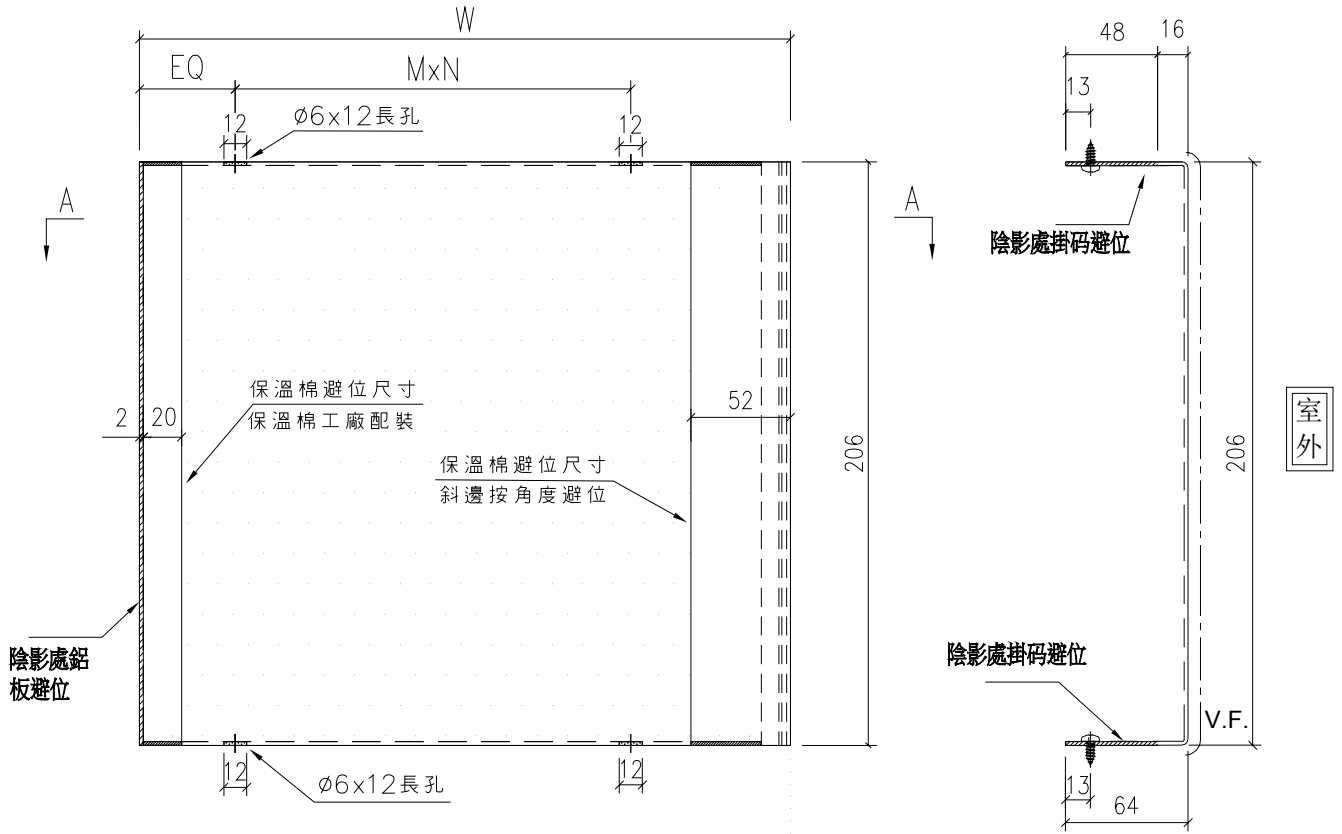

視圖:A-A

室外

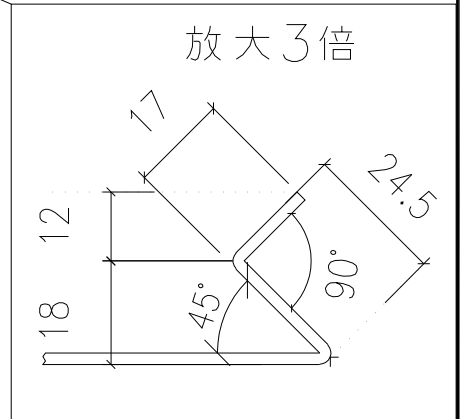

名稱	轉角梗窗背板拆圖	制圖	陳敏聰	2022.04.02	修改			
材料	2mm 鋁板	復核	謝永林	2022.04.09	日期			
顏色	UCT542049SC-3(淺灰)	批准	Daniel		圖號	DBP-111k		



美特鋁質有限公司
MIDI Aluminium Fabricator Ltd.

工程號 J-853 地盤 延坪道住宅

物料編號	W	數量	EQ	M	X	N	位置	分格尺寸	樓層	樓層數	每層數量	備註
DBP-41k	882	1	66.0	250	x	3	J853-SD-CW-4103	1100	25/F	1	1	

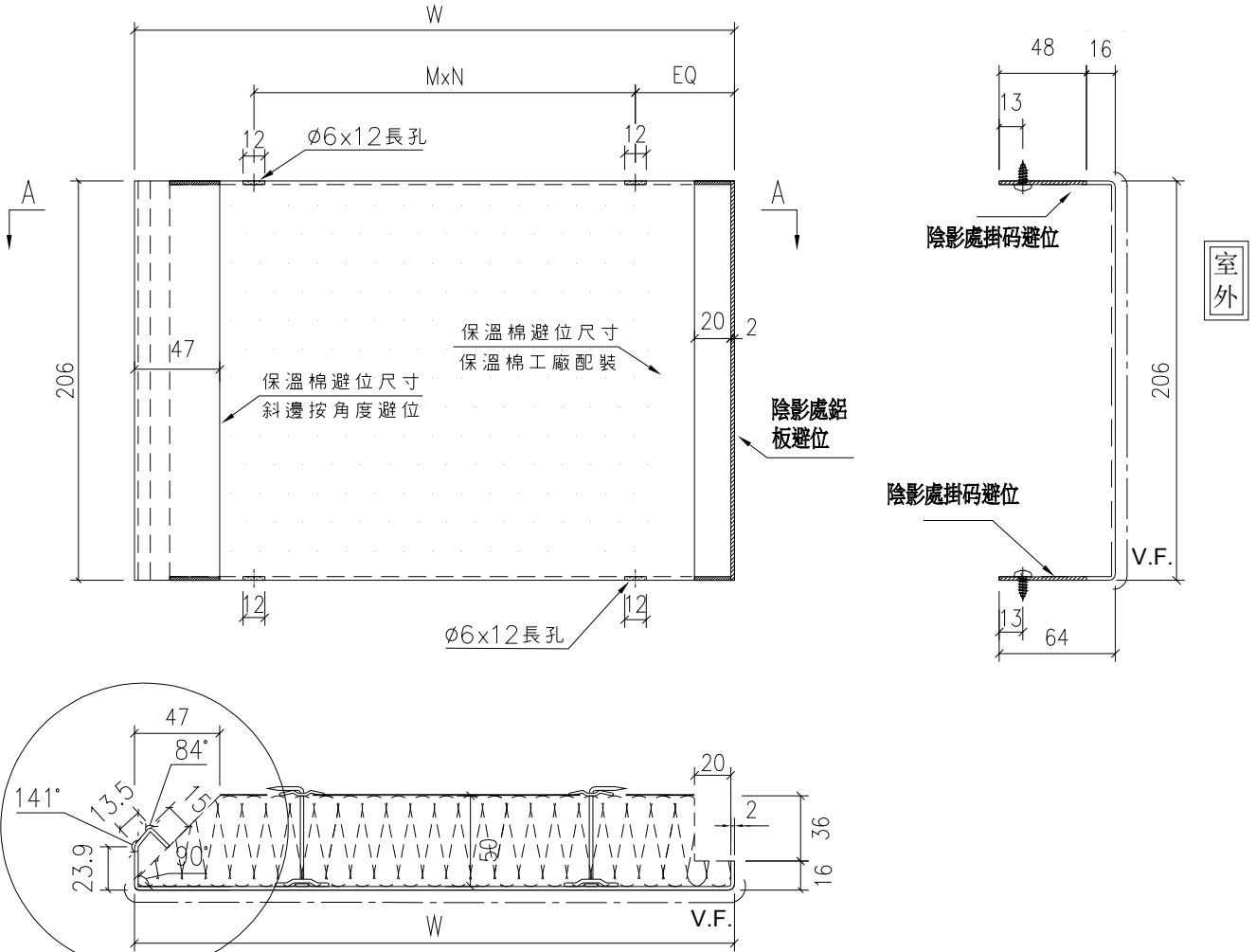

視圖:A-A

室外

放大3倍

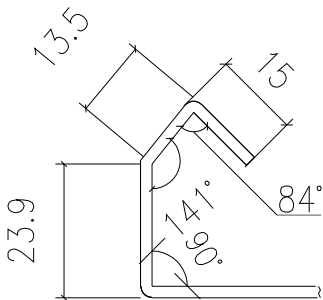

名稱	轉角生窗背板拆圖	制圖	陳敏聰	2022.04.02	修改		
材料	2mm鋁板	復核	謝永林	2022.04.09	日期		
顏色	UCT542049SC-3(淺灰)	批准	Daniel		圖號	DBP-41k	

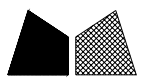

美特鋁質有限公司
MIDI Aluminium Fabricator Ltd.

工程號 J-853 地盤 延坪道住宅

物料編號	W	數量	EQ	M	X	N	位置	分格尺寸	樓層	樓層數	每層數量	備註
DBP-115R	1146	2	-	-	-	-	J853-SD-CW-4104	1250	23/F-25/F	2	1	

鋁板固定方式待確定

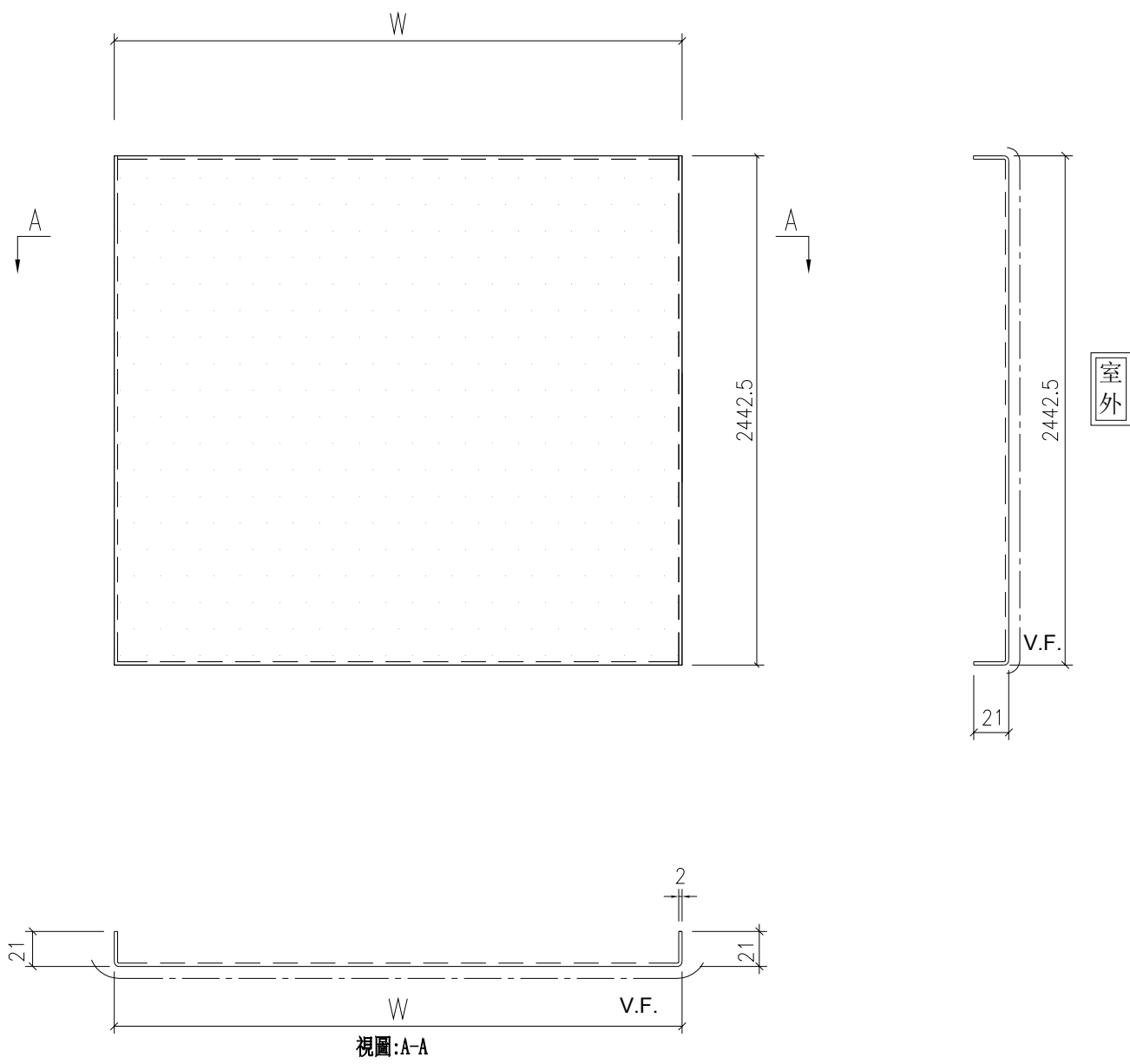

名稱	梗窗背板拆圖	制圖	陳敏聰	2022.04.02	修改			
材料	2mm 鋁板	復核	謝永林	2022.04.09	日期			
顏色	EC-DG-D334232-ZD1 (閃粉古銅)	批准	Daniel		圖號	DBP-115R		

B.D. REF :

請用A3紙打印

CLIENT :

SHIMAO GROUP HOLDINGS LIMITED

ARCHITECT :

WONG TUNG & PARTNERS LIMITED ARCHITECTS & PLANNERS

MAIN CONTRACTOR :

協興建築有限公司 HIP HING CONSTRUCTION CO LTD

STRUCTURAL ENGINEER :

CMA C M WONG & ASSOCIATES LTD 黃志明建築工程師有限公司

FACADE CONSULTANT :

MEIN-HARDT

NOTE :

1. ALL DIMENSIONS ARE IN mm.
2. ALL ELEVATIONS ARE VIEWED FROM OUTSIDE.
3. ALL DIMENSIONS TO BE VERIFIED ON SITE BEFORE FABRICATION.

LEGEND :

- (X1) --- DETAIL MARK NO.
- (X001) --- REFER SHEET NO.

1. F.F.L. --- FINISHED FLOOR LEVEL
2. S.F.L. --- STRUCTURAL FLOOR LEVEL
3. (R) --- HANDED DETAIL

FLOOR LEVEL (S.F.L.)

FLOOR	LEVEL
R/F	+210.00
25/F	+206.50
23/F	+203.00
22/F	+199.50
21/F	+196.05
20/F	+192.60
19/F	+189.15
18/F	+185.70
17/F	+182.25
16/F	+178.80
15/F	+175.35
12/F	+171.90
11/F	+168.45
10/F	+165.00
9/F	+161.55
8/F	+158.10
7/F	+154.65
6/F	+151.20
5/F	+147.75

NO.	DATE	REVISION SUBJECT TO ARCH. COMMENT	REVISED	BY
A	02-10-2021	REVISION SUBJECT TO ARCH. COMMENT		

JOB NO. : J-853

PROJECT : PROPOSED RESIDENTIAL DEVELOPMENT AT N.K.I.L. 6542 YIN PING ROAD KOWLOON

TITLE : PART ELEVATION OF CURTAIN WALL AT TOWER 1

DATE : 18-MAR-21 SCALE : 1:60 (A1)

DRAWN BY : LHR CHECKED BY : -

美特鋁質有限公司
MIDI ALUMINIUM FABRICATOR LTD.
Units 6-8, Sunray Industrial Centre, 1/F
610 Cho Kwo Ling Road, Kowloon
Tel:23489211-4 Fax:(852)2727666

DWG NO. : J853-BD-CW-4101 REV. : A

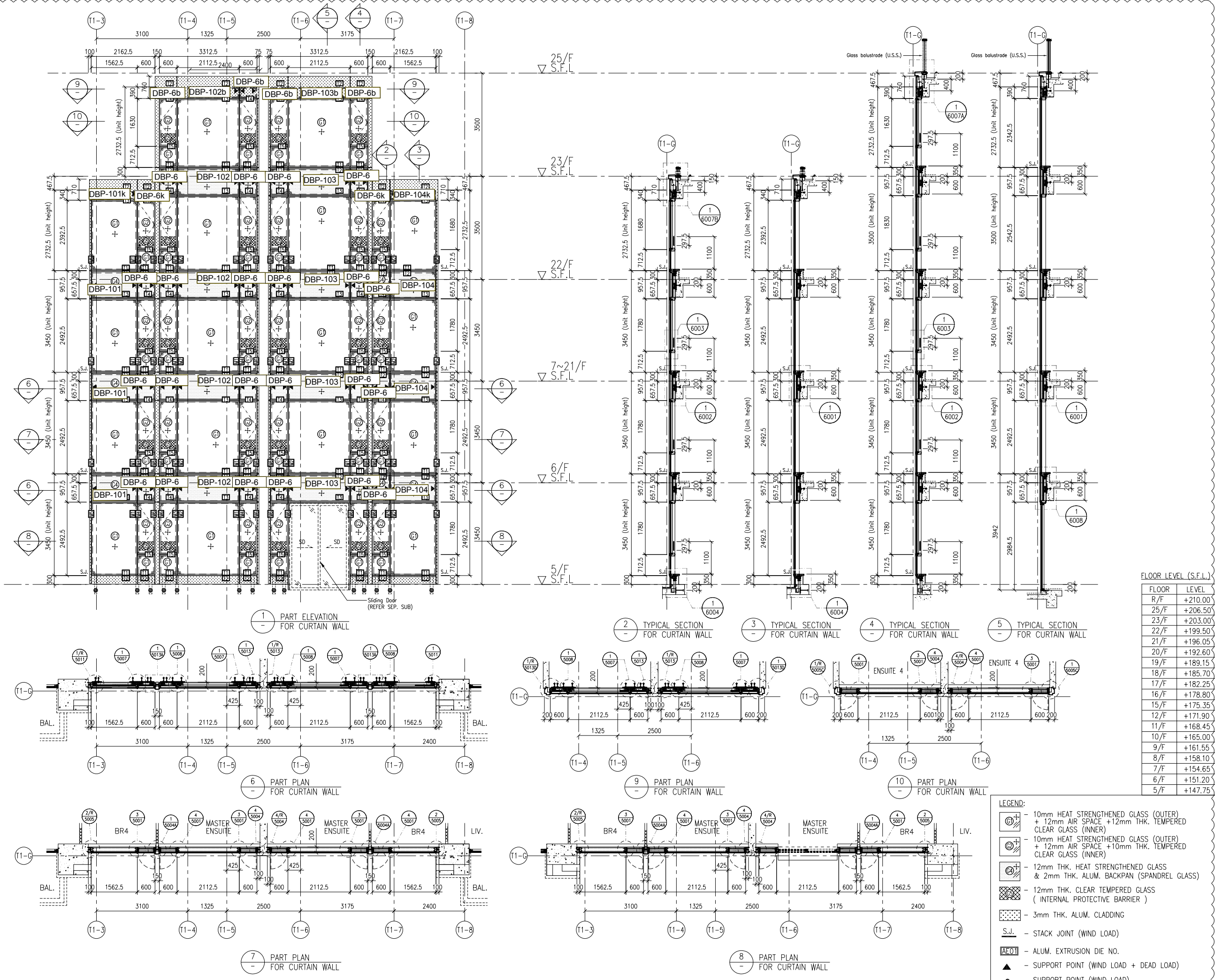

- LEGEND:
- (1) - 10mm HEAT STRENGTHENED GLASS (OUTER) + 12mm AIR SPACE + 12mm THK. TEMPERED CLEAR GLASS (INNER)
 - (2) - 10mm HEAT STRENGTHENED GLASS (OUTER) + 12mm AIR SPACE + 10mm THK. TEMPERED CLEAR GLASS (INNER)
 - (3) - 12mm THK. HEAT STRENGTHENED GLASS & 2mm THK. ALUM. BACKPAN (SPANDREL GLASS)
 - (4) - 12mm THK. CLEAR TEMPERED GLASS (INTERNAL PROTECTIVE BARRIER)
 - (5) - 3mm THK. ALUM. CLADDING
 - S.J. - STACK JOINT (WIND LOAD)
 - (AF01) - ALUM. EXTRUSION DIE NO.
 - (▲) - SUPPORT POINT (WIND LOAD + DEAD LOAD)
 - (●) - SUPPORT POINT (WIND LOAD)

B.D. REF :

請用A3紙打印

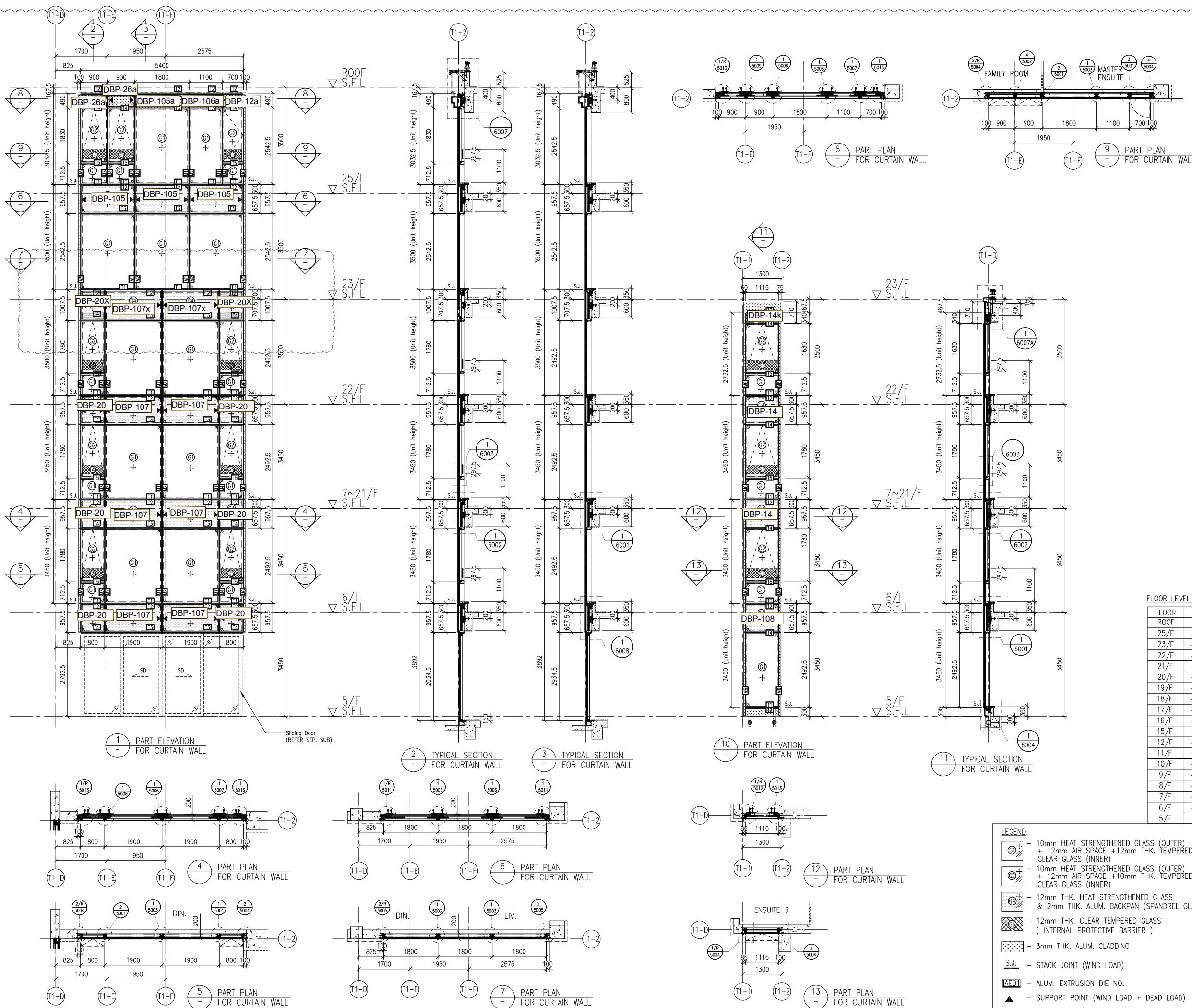

CLIENT :
SHIMAO GROUP HOLDINGS LIMITED

ARCHITECT :
WONG TUNG & PARTNERS LIMITED ARCHITECTS & PLANNERS

MAIN CONTRACTOR :
協興建築有限公司 HIP HING CONSTRUCTION CO LTD

STRUCTURAL ENGINEER :
CMA C M WONG & ASSOCIATES LTD 黃志明建築工程師有限公司

FACADE CONSULTANT :
MEINHARDT

NOTE :
 1. ALL DIMENSIONS ARE IN mm.
 2. ALL ELEVATIONS ARE VIEWED FROM OUTSIDE.
 3. ALL DIMENSIONS TO BE VERIFIED ON SITE BEFORE FABRICATION.

LEGEND :
 (X1) --- DETAIL MARK NO.
 (X001) --- REFER SHEET NO.

1. F.F.L. --- FINISHED FLOOR LEVEL
 2. S.F.L. --- STRUCTURAL FLOOR LEVEL
 3. (R) --- REVERSED DETAIL

FLOOR LEVEL (S.F.L.)

FLOOR	LEVEL
ROOF	+210.00
25/F	+206.50
23/F	+203.00
22/F	+199.50
21/F	+196.05
20/F	+192.60
19/F	+189.15
18/F	+185.70
17/F	+182.25
16/F	+178.80
15/F	+175.35
12/F	+171.90
11/F	+168.45
10/F	+165.00
9/F	+161.55
8/F	+158.10
7/F	+154.65
6/F	+151.20
5/F	+147.75

LEGEND:

- (1) - 10mm HEAT STRENGTHENED GLASS (OUTER) + 12mm AIR SPACE + 12mm THK. TEMPERED CLEAR GLASS (INNER)
- (2) - 10mm HEAT STRENGTHENED GLASS (OUTER) + 12mm AIR SPACE + 10mm THK. TEMPERED CLEAR GLASS (INNER)
- (3) - 12mm THK. HEAT STRENGTHENED GLASS & 2mm THK. ALUM. BACKPAN (SPANDREL GLASS)
- (4) - 12mm THK. CLEAR TEMPERED GLASS (INTERNAL PROTECTIVE BARRIER)
- (5) - 3mm THK. ALUM. CLADDING
- S.J. - STACK JOINT (WIND LOAD)
- (AFO1) - ALUM. EXTRUSION DIE NO.
- (▲) - SUPPORT POINT (WIND LOAD + DEAD LOAD)
- (●) - SUPPORT POINT (WIND LOAD)

NO. DATE REVISION SUBJECT TO ARCH. COMMENT REVISED BY

JOB NO. : J-853

PROJECT : PROPOSED RESIDENTIAL DEVELOPMENT AT N.K.I.L. 6542 YIN PING ROAD KOWLOON

TITLE : PART ELEVATION FOR CURTAIN WALL AT TOWER 1

DATE : 18-MAR-21 SCALE : 1:60 (A1)

DRAWN BY : LHR CHECKED BY :

美特鋁質有限公司
MIDI ALUMINIUM FABRICATOR LTD.
 Units 6-8, Sunray Industrial Centre, 1/F
 610 Cho Kwo Ling Road, Kowloon
 Tel: 23489211-4 Fax: (852) 2727666

DWG NO. : J853-SD-CW-4102 REV. : A

B.D. REF :

請用A3紙打印

CLIENT :

SHIMAO GROUP HOLDINGS LIMITED

ARCHITECT :

WONG TUNG & PARTNERS LIMITED
ARCHITECTS & PLANNERS

MAIN CONTRACTOR :

協興建築有限公司
HIP HING CONSTRUCTION CO LTD

STRUCTURAL ENGINEER :

CMA C M WONG & ASSOCIATES LTD
黃志明建築工程師有限公司

FACADE CONSULTANT :

MEIN-HARDT

NOTE :

1. ALL DIMENSIONS ARE IN mm.
2. ALL ELEVATIONS ARE VIEWED FROM OUTSIDE.
3. ALL DIMENSIONS TO BE VERIFIED ON SITE BEFORE FABRICATION.

LEGEND :

- (X1) --- DETAIL MARK NO.
- (X001) --- REFER SHEET NO.

1. F.F.L. --- FINISHED FLOOR LEVEL
2. S.F.L. --- STRUCTURAL FLOOR LEVEL
3. (R) --- REVERSED DETAIL

FLOOR LEVEL (S.F.L.)

FLOOR	LEVEL
ROOF	+210.00
25/F	+206.50
23/F	+203.00
22/F	+199.50
21/F	+196.05
20/F	+192.60
19/F	+189.15
18/F	+185.70
17/F	+182.25
16/F	+178.80
15/F	+175.35
12/F	+171.90
11/F	+168.45
10/F	+165.00
9/F	+161.55
8/F	+158.10
7/F	+154.65
6/F	+151.20
5/F	+147.75

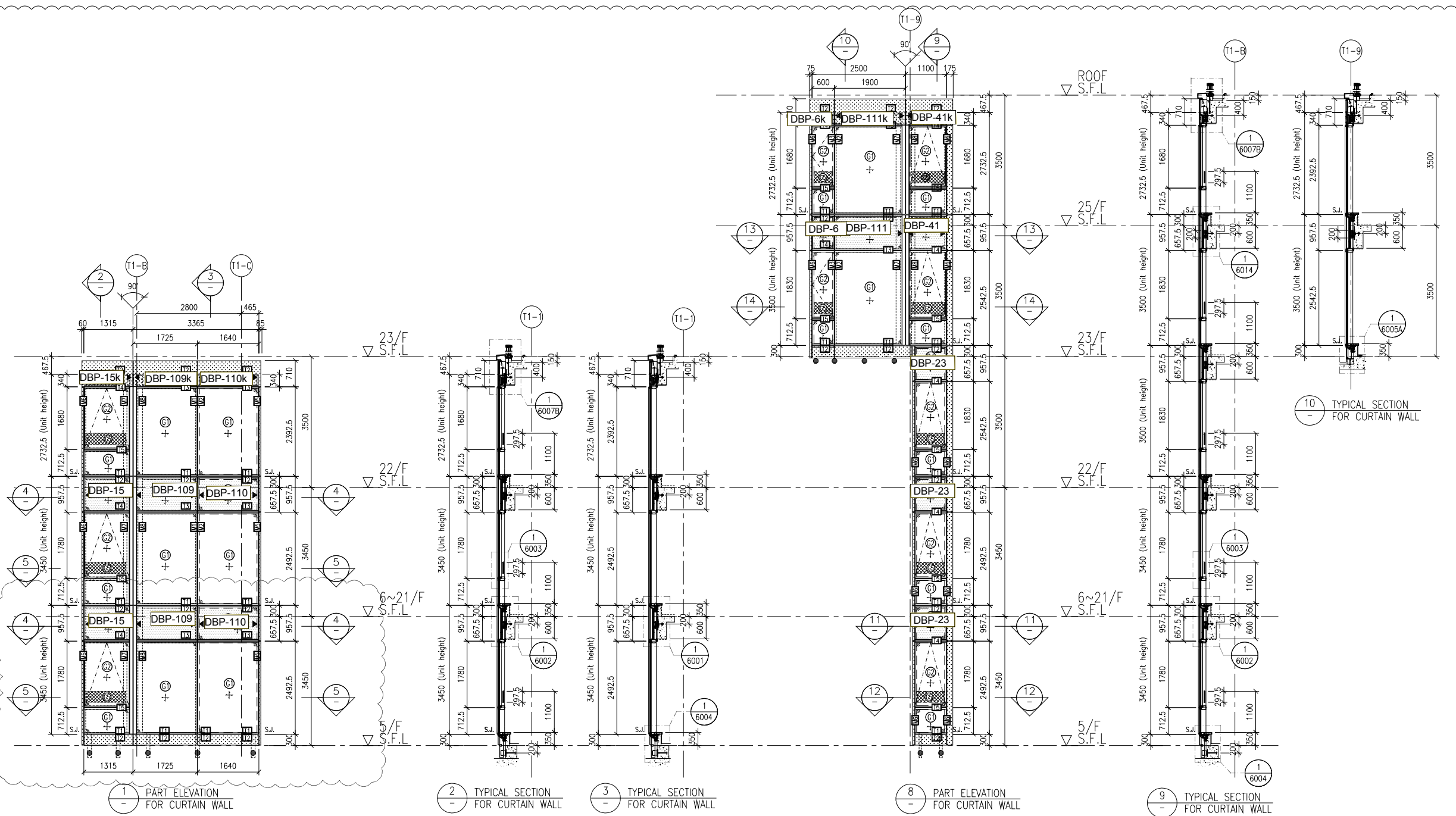

1 PART ELEVATION FOR CURTAIN WALL

2 TYPICAL SECTION FOR CURTAIN WALL

3 TYPICAL SECTION FOR CURTAIN WALL

8 PART ELEVATION FOR CURTAIN WALL

9 TYPICAL SECTION FOR CURTAIN WALL

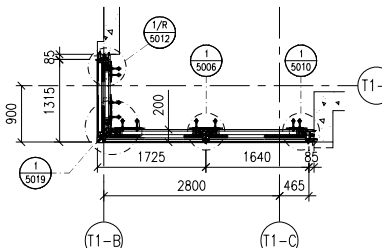

4 PART PLAN FOR CURTAIN WALL

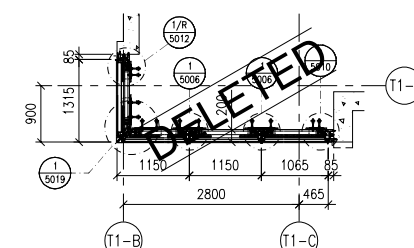

6 PART PLAN FOR CURTAIN WALL

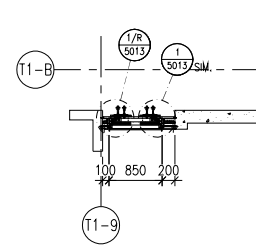

11 PART PLAN FOR CURTAIN WALL

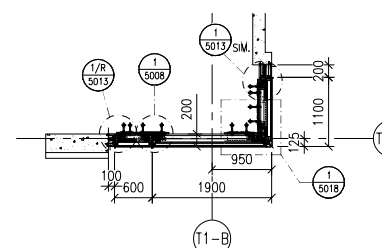

13 PART PLAN FOR CURTAIN WALL

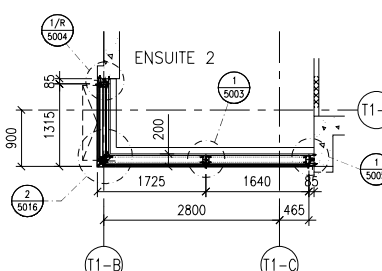

5 PART PLAN FOR CURTAIN WALL

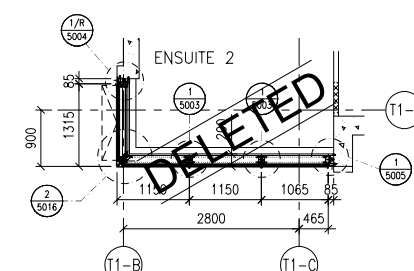

7 PART PLAN FOR CURTAIN WALL

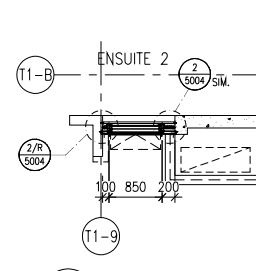

12 PART PLAN FOR CURTAIN WALL

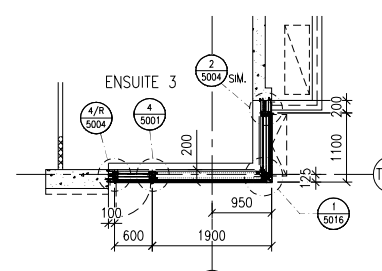

14 PART PLAN FOR CURTAIN WALL

- LEGEND:
- (1) - 10mm HEAT STRENGTHENED GLASS (OUTER) + 12mm AIR SPACE + 12mm THK. TEMPERED CLEAR GLASS (INNER)
 - (2) - 10mm HEAT STRENGTHENED GLASS (OUTER) + 12mm AIR SPACE + 10mm THK. TEMPERED CLEAR GLASS (INNER)
 - (3) - 12mm THK. HEAT STRENGTHENED GLASS & 2mm THK. ALUM. BACKPAN (SPANDREL GLASS)
 - (4) - 12mm THK. CLEAR TEMPERED GLASS (INTERNAL PROTECTIVE BARRIER)
 - (5) - 3mm THK. ALUM. CLADDING
 - S.J. - STACK JOINT (WIND LOAD)
 - AE01 - ALUM. EXTRUSION DIE NO.
 - ▲ - SUPPORT POINT (WIND LOAD + DEAD LOAD)
 - - SUPPORT POINT (WIND LOAD)

NO.	DATE	REVISION SUBJECT TO ARCH. COMMENT	REVISED	BY
A	02-10-2021	REVISION SUBJECT TO ARCH. COMMENT		

JOB NO. : J-853

PROJECT : PROPOSED RESIDENTIAL DEVELOPMENT AT N.K.I.L. 6542 YIN PING ROAD KOWLOON

TITLE : PART ELEVATION FOR CURTAIN WALL AT TOWER 1

DATE : 18-MAR-21 SCALE : 1:60 (A1)

DRAWN BY : LHR CHECKED BY :

美特鋁質有限公司
MIDI ALUMINIUM FABRICATOR LTD.
Units 6-8, Sunray Industrial Centre, 1/F
610 Cho Kwo Ling Road, Kowloon
Tel: 23489211-4 Fax: (852) 2727666

DWG NO. : J853-SD-CW-4103 REV. : A

B.D. REF :

請用A3紙打印

CLIENT :

SHIMAO GROUP HOLDINGS LIMITED

ARCHITECT :

WONG TUNG & PARTNERS LIMITED ARCHITECTS & PLANNERS



MAIN CONTRACTOR :

協興建築有限公司 HIP HING CONSTRUCTION CO LTD

STRUCTURAL ENGINEER :

CMA C M WONG & ASSOCIATES LTD 黃志明建築工程師有限公司

FACADE CONSULTANT :



NOTE :

1. ALL DIMENSIONS ARE IN mm.
2. ALL ELEVATIONS ARE VIEWED FROM OUTSIDE.
3. ALL DIMENSIONS TO BE VERIFIED ON SITE BEFORE FABRICATION.

LEGEND :

- (X1) --- DETAIL MARK NO.
- (X001) --- REFER SHEET NO.

1. F.F.L. --- FINISHED FLOOR LEVEL
2. S.F.L. --- STRUCTURAL FLOOR LEVEL
3. (R) --- REVERSED DETAIL

FLOOR LEVEL (S.F.L.)

FLOOR	LEVEL
ROOF	+210.00
25/F	+206.50
23/F	+203.00
22/F	+199.50
21/F	+196.05
20/F	+192.60
19/F	+189.15
18/F	+185.70
17/F	+182.25
16/F	+178.80
15/F	+175.35
12/F	+171.90
11/F	+168.45
10/F	+165.00
9/F	+161.55
8/F	+158.10
7/F	+154.65
6/F	+151.20
5/F	+147.75

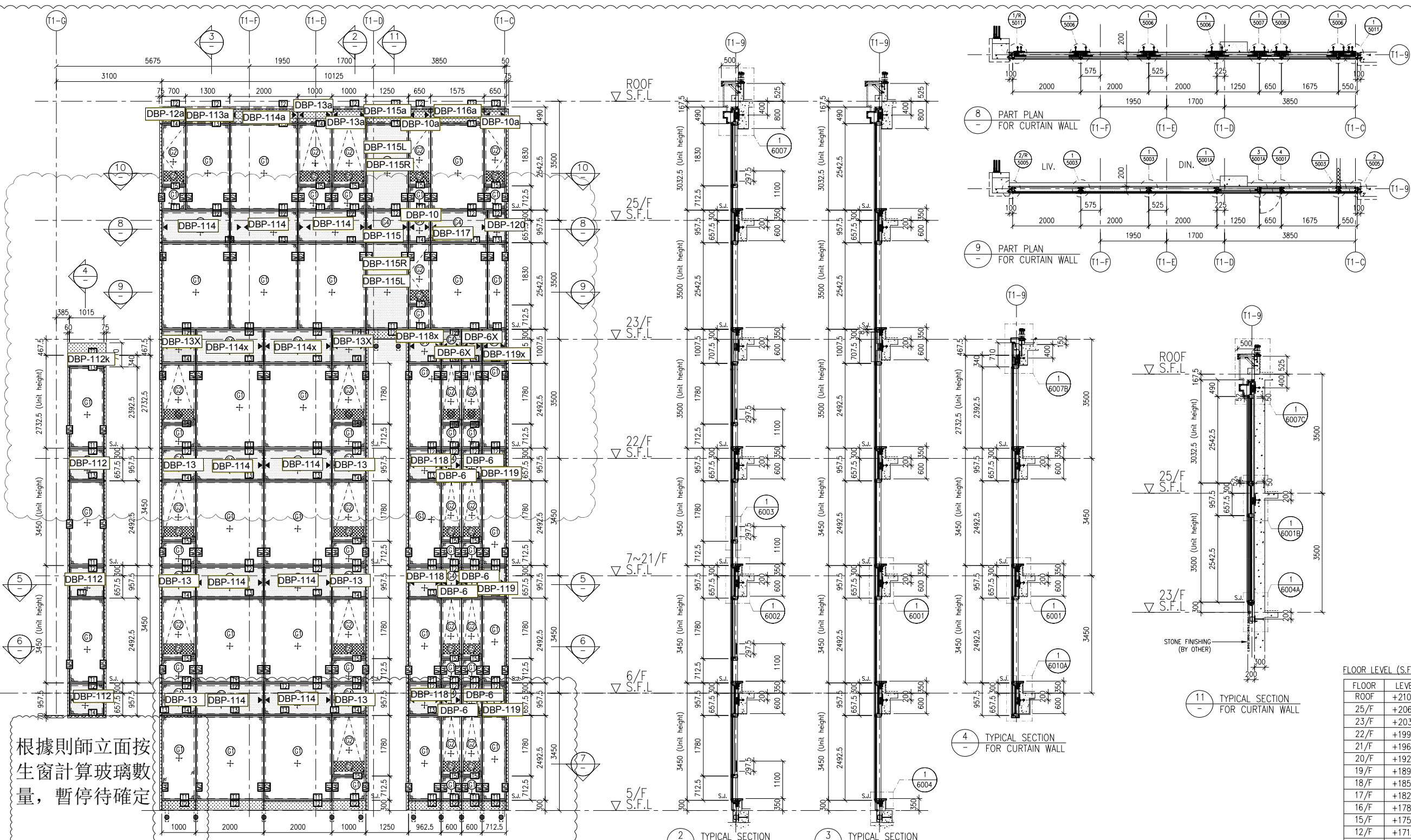

根據則師立面按生窗計算玻璃數量，暫停待確定

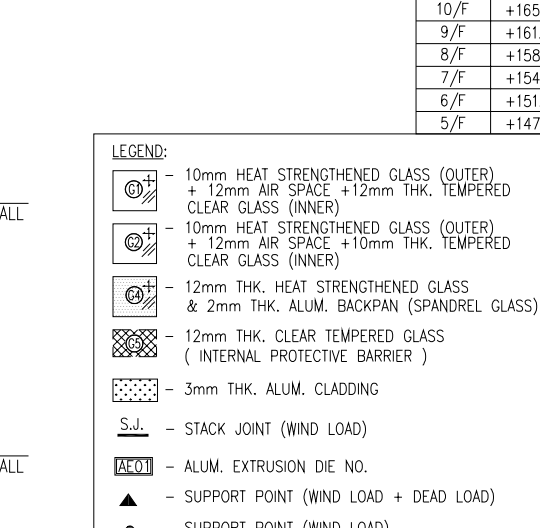
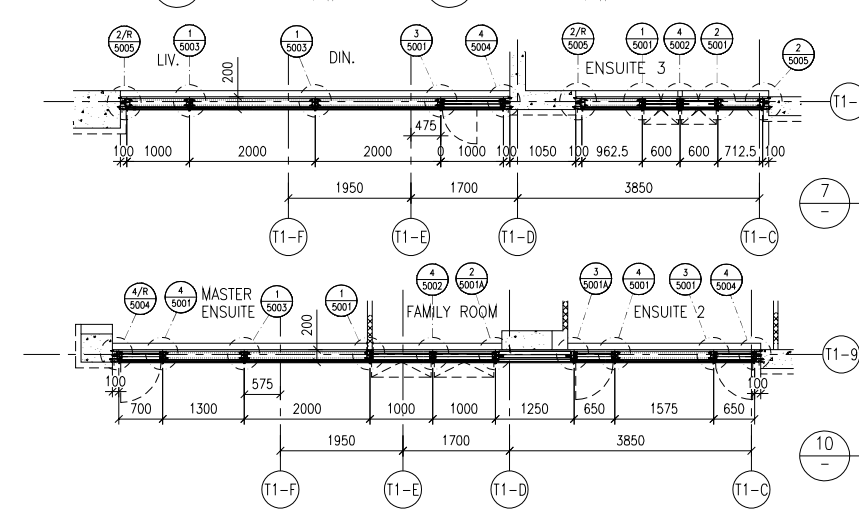
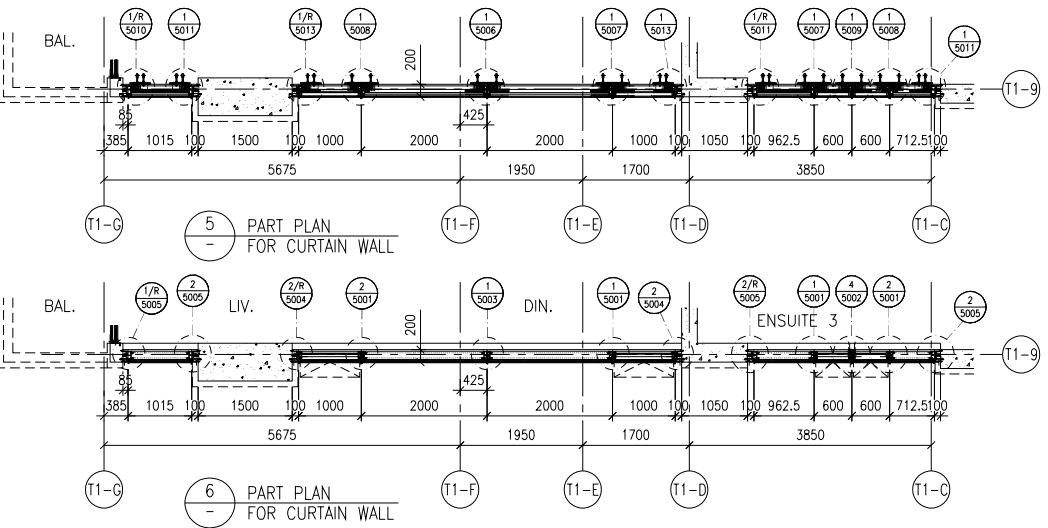

- LEGEND:
- (G1) - 10mm HEAT STRENGTHENED GLASS (OUTER) + 12mm AIR SPACE + 12mm THK. TEMPERED CLEAR GLASS (INNER)
 - (G2) - 10mm HEAT STRENGTHENED GLASS (OUTER) + 12mm AIR SPACE + 10mm THK. TEMPERED CLEAR GLASS (INNER)
 - (G3) - 12mm THK. HEAT STRENGTHENED GLASS & 2mm THK. ALUM. BACKPAN (SPANDREL GLASS)
 - (G4) - 12mm THK. CLEAR TEMPERED GLASS (INTERNAL PROTECTIVE BARRIER)
 - (C) - 3mm THK. ALUM. CLADDING
 - S.J. - STACK JOINT (WIND LOAD)
 - (AFO1) - ALUM. EXTRUSION DIE NO.
 - (▲) - SUPPORT POINT (WIND LOAD + DEAD LOAD)
 - (●) - SUPPORT POINT (WIND LOAD)

A	02-10-2021	REVISION SUBJECT TO ARCH. COMMENT	
NO.	DATE	REVISED	BY

JOB NO. : J-853

PROJECT : PROPOSED RESIDENTIAL DEVELOPMENT AT N.K.I.L. 6542 YIN PING ROAD KOWLOON

TITLE : PART ELEVATION FOR CURTAIN WALL AT TOWER 1

DATE : 18-MAR-21 SCALE : 1:60 (A1)

DRAWN BY : LHR CHECKED BY :

美特鋁質有限公司
MIDI ALUMINIUM FABRICATOR LTD.
Units 6-8, Sunray Industrial Centre, 1/F
610 Cho Kwo Ling Road, Kowloon
Tel:23489211-4 Fax:(852)2727666

DWG NO. : J853-SD-CW-4104 REV. : A

B.D. REF :

請用A3紙打印

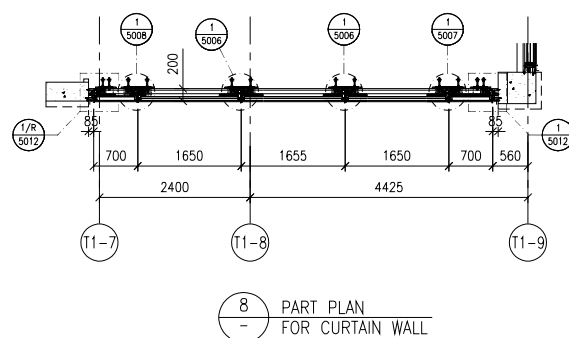
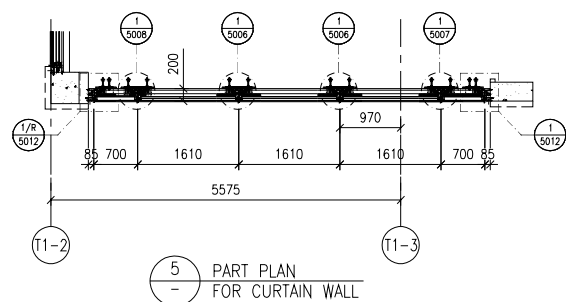
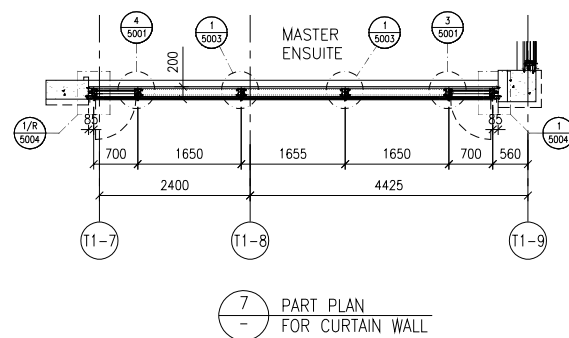
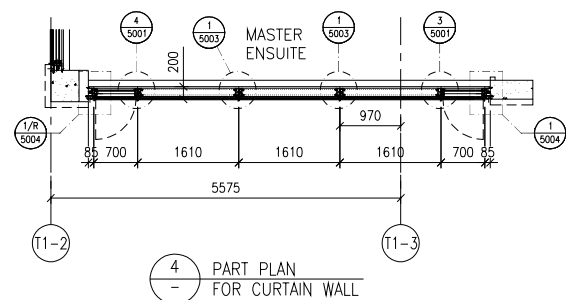
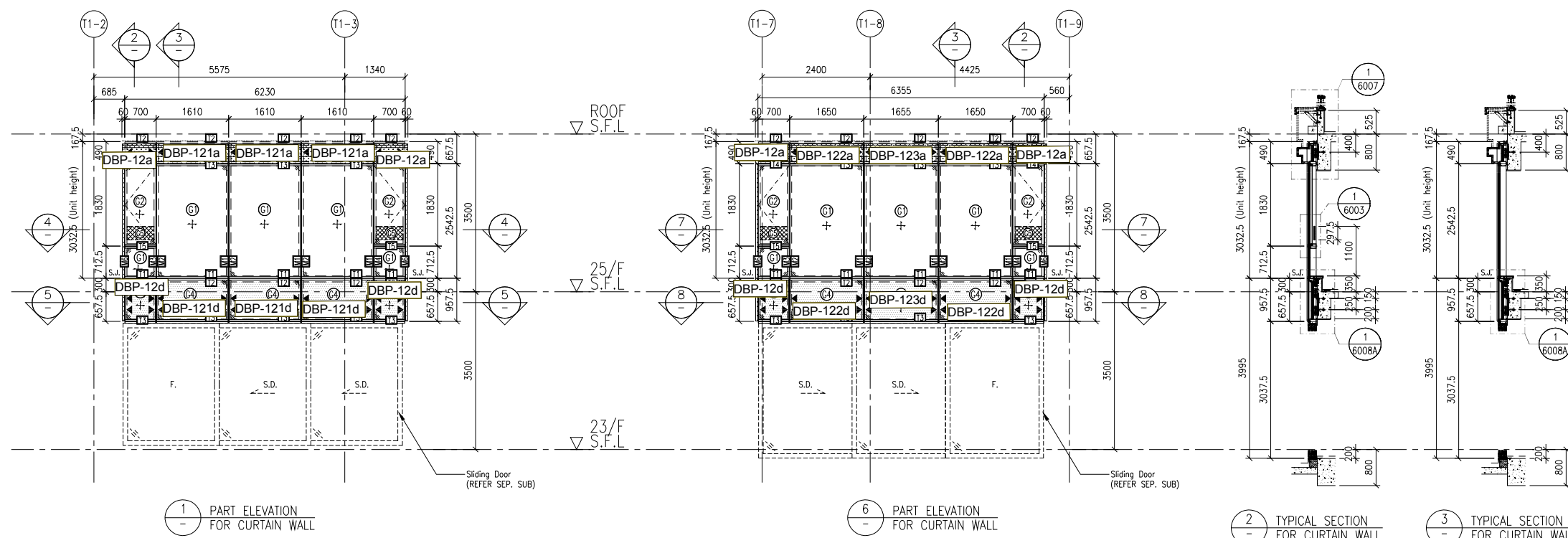

FLOOR LEVEL (S.F.L.)	
FLOOR	LEVEL
ROOF	+210.00
25/F	+206.50
23/F	+203.00

- LEGEND:**
- 10mm HEAT STRENGTHENED GLASS (OUTER) + 12mm AIR SPACE + 12mm THK. TEMPERED CLEAR GLASS (INNER)
 - 10mm HEAT STRENGTHENED GLASS (OUTER) + 12mm AIR SPACE + 10mm THK. TEMPERED CLEAR GLASS (INNER)
 - 12mm THK. HEAT STRENGTHENED GLASS & 2mm THK. ALUM. BACKPAN (SPANDEL GLASS)
 - 12mm THK. CLEAR TEMPERED GLASS (INTERNAL PROTECTIVE BARRIER)
 - 3mm THK. ALUM. CLADDING
 - S.J. - STACK JOINT (WIND LOAD)
 - ALU01 - ALUM. EXTRUSION DIE NO.
 - SUPPORT POINT (WIND LOAD + DEAD LOAD)
 - SUPPORT POINT (WIND LOAD)

CLIENT : SHIMAO GROUP HOLDINGS LIMITED

ARCHITECT : WONG TUNG & PARTNERS LIMITED ARCHITECTS & PLANNERS

MAIN CONTRACTOR : 協興建築有限公司 HIP HING CONSTRUCTION CO LTD

STRUCTURAL ENGINEER : C M WONG & ASSOCIATES LTD 黃志明建築工程師有限公司

FACADE CONSULTANT : MEINHARDT

NOTE :

- ALL DIMENSIONS ARE IN mm.
- ALL ELEVATIONS ARE VIEWED FROM OUTSIDE.
- ALL DIMENSIONS TO BE VERIFIED ON SITE BEFORE FABRICATION.

LEGEND :

- X1 - DETAIL MARK NO.
- X001 - REFER SHEET NO.

- F.F.L. -- FINISHED FLOOR LEVEL
- S.F.L. -- STRUCTURAL FLOOR LEVEL
- (R) -- REVERSED DETAIL

NO.	DATE	REVISED	BY

JOB NO. : J-853

PROJECT : PROPOSED RESIDENTIAL DEVELOPMENT AT N.K.I.L. 6542 YIN PING ROAD KOWLOON

TITLE : PART ELEVATION FOR CURTAIN WALL AT TOWER 1

DATE : 02-OCT-21 SCALE : 1:60 (A1)

DRAWN BY : LHR CHECKED BY :

美特鋁質有限公司
MIDI ALUMINIUM FABRICATOR LTD.
Units 6-8, Sunray Industrial Centre, 1/F
610 Cho Kwo Ling Road, Kowloon
Tel:23489211-4 Fax:(852)2727666

DWG NO. : J853-SD-CW-4105 REV. : A

B.D. REF :

請用A3紙打印

CLIENT :

SHIMAO GROUP HOLDINGS LIMITED

ARCHITECT :

WONG TUNG & PARTNERS LIMITED
ARCHITECTS & PLANNERS



MAIN CONTRACTOR :

協興建築有限公司
HIP HING CONSTRUCTION CO LTD

STRUCTURAL ENGINEER :

ICMA **C M WONG & ASSOCIATES LTD**
黃志明建築工程師有限公司

FAÇADE CONSULTANT:



NOTE :

1. ALL DIMENSIONS ARE IN mm.
2. ALL ELEVATIONS ARE VIEWED FROM OUTSIDE.
3. ALL DIMENSIONS TO BE VERIFIED ON SITE BEFORE FABRICATION.

LEGEND :

- (X1) --- DETAIL MARK NO.
- (X001) --- REFER SHEET NO.

1. F.F.L. --- FINISHED FLOOR LEVEL
2. S.F.L. --- STRUCTURAL FLOOR LEVEL
3. (R) --- REVERSED DETAIL

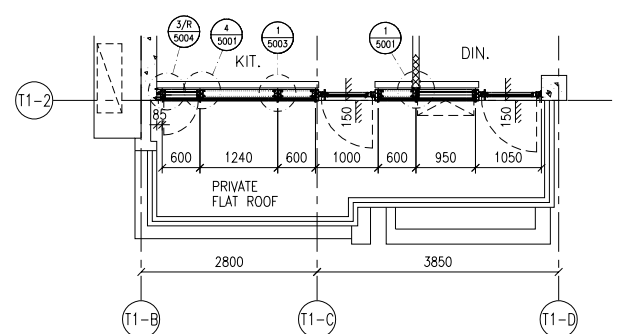
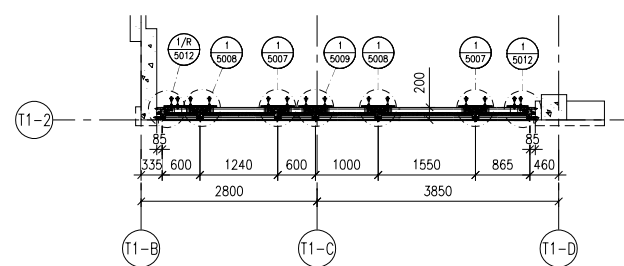
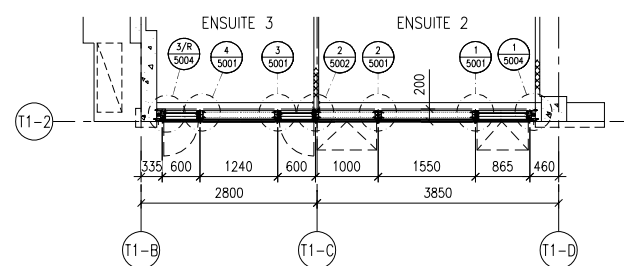
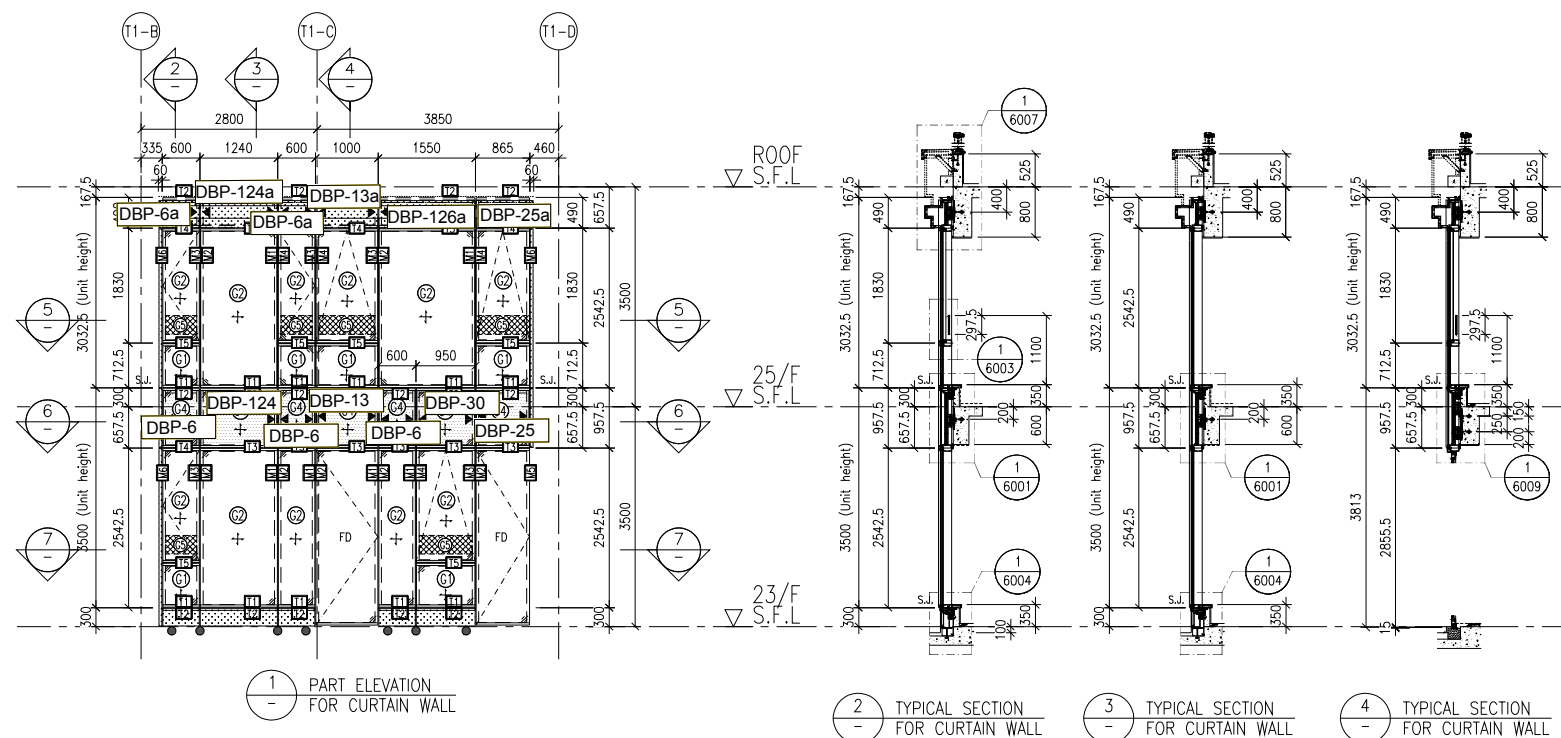

1 PART ELEVATION FOR CURTAIN WALL

2 TYPICAL SECTION FOR CURTAIN WALL

3 TYPICAL SECTION FOR CURTAIN WALL

4 TYPICAL SECTION FOR CURTAIN WALL

5 PART PLAN FOR CURTAIN WALL

6 PART PLAN FOR CURTAIN WALL

7 PART PLAN FOR CURTAIN WALL

FLOOR LEVEL (S.F.L.)

FLOOR	LEVEL
ROOF	+210.00
25/F	+206.50
23/F	+203.00

LEGEND:

- (1) - 10mm HEAT STRENGTHENED GLASS (OUTER) + 12mm AIR SPACE + 12mm THK. TEMPERED CLEAR GLASS (INNER)
- (2) - 10mm HEAT STRENGTHENED GLASS (OUTER) + 12mm AIR SPACE + 10mm THK. TEMPERED CLEAR GLASS (INNER)
- (3) - 12mm THK. HEAT STRENGTHENED GLASS & 2mm THK. ALUM. BACKPAN (SPANDREL GLASS)
- (4) - 12mm THK. CLEAR TEMPERED GLASS (INTERNAL PROTECTIVE BARRIER)
- (5) - 3mm THK. ALUM. CLADDING
- S.J. - STACK JOINT (WIND LOAD)
- AE01 - ALUM. EXTRUSION DIE NO.
- ▲ - SUPPORT POINT (WIND LOAD + DEAD LOAD)
- - SUPPORT POINT (WIND LOAD)

NO. DATE REVISED BY

JOB NO. : J-853

PROJECT : PROPOSED RESIDENTIAL DEVELOPMENT AT N.K.I.L. 6542 YIN PING ROAD KOWLOON

TITLE : PART ELEVATION FOR CURTAIN WALL AT TOWER 1

DATE : 02-OCT-21 SCALE : 1:60 (A1)

DRAWN BY : LHR CHECKED BY :

美特鋁質有限公司
MIDI ALUMINIUM FABRICATOR LTD.
Units 6-8, Sunray Industrial Centre, 1/F
610 Cho Kwo Ling Road, Kowloon
Tel: 23489211-4 Fax: (852) 2727666

DWG NO. : J853-SD-CW-4106 REV. : A

圖則登記表
DRAWING REGISTER

工程名稱 Project Title:	九龍延坪道 大貨 (T7座) 幕牆背板
工程編號 Project No:	J-853

分發予 Distributed To

接收日期 Receiving Date (適用於客戶圖則)

年									
月									
日									

發出日期 Issued Date

年	22								
月	4								
日	11								

圖則編號 Drg. No.	圖則名稱 Drawing Title
DBP-03	背板拆圖
DBP-03-SJ	背板拆圖數據表
DBP-06d	背板拆圖
DBP-06a	背板拆圖
DBP-06b	背板拆圖
DBP-06b-SJ	背板拆圖數據表
DBP-06c	背板拆圖
DBP-06M	梗窗背板拆圖
DBP-612	轉角梗窗背板拆圖
DBP-41	轉角生窗背板拆圖
DBP-612b	轉角梗窗背板拆圖
DBP-41b	轉角生窗背板拆圖
DBP-06N	梗窗背板拆圖
J853-SD-CW-4603	背板位置图
J853-SD-CW-4604	背板位置图
J853-SD-CW-4605	背板位置图
J853-SD-CW-4608	背板位置图
J853-SD-CW-4609	背板位置图

修訂編號
Revision No.

1	-								
2	-								
3	-								
4	-								
5	-								
6	-								
7	-								
8	-								
9	-								
10	-								
11	-								
12	-								
13	-								
14	-								
15	-								
16	-								
17	-								
18	-								

 美特鋁質 有限公司 MIDI Aluminium Fabricator Ltd.	工程號:	J-853	計算:	陳敏聰	日期:	2022.04.04	送呈:	
	地盤名稱:	延坪道住宅	核對:	謝永林	日期:	2022.04.11	副本:	
廠用鋁背板B.M.表	項目類別:	T7座幕牆背板	批准:		日期:		A/C Code:	
	修改版次:	-	總V.F.:	268.37		總重量:	1861.03	

序號	修改內容	鋁板圖號	鋁板名稱	顏色	實用	後備	總數	總重量	單件展開面積 m ²	總展開面積 m ²	單件V.F. m ²	總V.F. m ²	位置	樓層	類型
1		DBP-3	2mm厚鋁板	UCT542049SC-3(淺灰)	15		15	64.90	0.80	11.975	0.60	9.014	J853-SD-CW-4608	7/F-23/F	標準層
2		DBP-6	2mm厚鋁板	UCT542049SC-3(淺灰)	32		32	102.98	0.59	19.000	0.42	13.496	J853-SD-CW-4603	7/F-25/F	標準層
3		DBP-6	2mm厚鋁板	UCT542049SC-3(淺灰)	28		28	90.11	0.59	16.625	0.42	11.809	J853-SD-CW-4604	7/F-22/F	標準層
4		DBP-6	2mm厚鋁板	UCT542049SC-3(淺灰)	12		12	38.62	0.59	7.125	0.42	5.061	J853-SD-CW-4608	9/F-22/F	標準層
5		DBP-19	2mm厚鋁板	UCT542049SC-3(淺灰)	16		16	55.00	0.63	10.147	0.46	7.315	J853-SD-CW-4603	7/F-25/F	標準層
6		DBP-20	2mm厚鋁板	UCT542049SC-3(淺灰)	12		12	50.99	0.78	9.408	0.59	7.061	J853-SD-CW-4608	9/F-22/F	標準層
7		DBP-21	2mm厚鋁板	UCT542049SC-3(淺灰)	16		16	88.62	1.02	16.351	0.80	12.749	J853-SD-CW-4603	7/F-25/F	標準層
8		DBP-27	2mm厚鋁板	UCT542049SC-3(淺灰)	14		14	58.41	0.77	10.777	0.58	8.063	J853-SD-CW-4604	7/F-22/F	標準層
9		DBP-607	2mm厚鋁板	UCT542049SC-3(淺灰)	16		16	92.95	1.07	17.150	0.84	13.449	J853-SD-CW-4603	7/F-25/F	標準層
10		DBP-608	2mm厚鋁板	UCT542049SC-3(淺灰)	16		16	108.22	1.25	19.966	0.99	15.917	J853-SD-CW-4603	7/F-25/F	標準層
11		DBP-609	2mm厚鋁板	UCT542049SC-3(淺灰)	16		16	130.91	1.51	24.153	1.22	19.584	J853-SD-CW-4603	7/F-25/F	標準層
12		DBP-610	2mm厚鋁板	UCT542049SC-3(淺灰)	14		14	121.76	1.60	22.466	1.31	18.303	J853-SD-CW-4604	7/F-22/F	標準層
13		DBP-611	2mm厚鋁板	UCT542049SC-3(淺灰)	14		14	139.09	1.83	25.663	1.51	21.103	J853-SD-CW-4604	7/F-22/F	標準層
14		DBP-616	2mm厚鋁板	UCT542049SC-3(淺灰)	1		1	3.75	0.69	0.691	0.51	0.507	J853-SD-CW-4608	25/F	標準層
15		DBP-617	2mm厚鋁板	UCT542049SC-3(淺灰)	15		15	108.22	1.33	19.967	1.07	16.016	J853-SD-CW-4608	7/F-23/F	標準層
16		DBP-618	2mm厚鋁板	UCT542049SC-3(淺灰)	1		1	7.80	1.44	1.438	1.16	1.161	J853-SD-CW-4608	25/F	標準層
17		DBP-619	2mm厚鋁板	UCT542049SC-3(淺灰)	12		12	131.60	2.02	24.280	1.67	20.089	J853-SD-CW-4608	9/F-22/F	標準層
18		DBP-620	2mm厚鋁板	UCT542049SC-3(淺灰)	12		12	59.50	0.91	10.978	0.70	8.437	J853-SD-CW-4608	9/F-22/F	標準層
19		DBP-6d	2mm厚鋁板	UCT542049SC-3(淺灰)	2		2	6.44	0.59	1.187	0.42	0.844	J853-SD-CW-4609	25/F	標準層雙掛碼
20		DBP-18d	2mm厚鋁板	UCT542049SC-3(淺灰)	2		2	7.98	0.74	1.473	0.55	1.094	J853-SD-CW-4609	25/F	標準層雙掛碼
21		DBP-621d	2mm厚鋁板	UCT542049SC-3(淺灰)	1		1	4.77	0.88	0.879	0.67	0.672	J853-SD-CW-4609	25/F	標準層雙掛碼
22		DBP-622d	2mm厚鋁板	UCT542049SC-3(淺灰)	1		1	6.23	1.15	1.150	0.91	0.909	J853-SD-CW-4609	25/F	標準層雙掛碼
23		DBP-623d	2mm厚鋁板	UCT542049SC-3(淺灰)	1		1	10.52	1.94	1.940	1.60	1.601	J853-SD-CW-4609	25/F	標準層雙掛碼
24		DBP-624d	2mm厚鋁板	UCT542049SC-3(淺灰)	1		1	10.95	2.02	2.021	1.67	1.672	J853-SD-CW-4609	25/F	標準層雙掛碼
25		DBP-6a	2mm厚鋁板	UCT542049SC-3(淺灰)	4		4	6.55	0.30	1.208	0.19	0.741	J853-SD-CW-4609	26/F	特式層
26		DBP-18a	2mm厚鋁板	UCT542049SC-3(淺灰)	2		2	4.06	0.37	0.749	0.24	0.480	J853-SD-CW-4609	26/F	特式層
27		DBP-26a	2mm厚鋁板	UCT542049SC-3(淺灰)	1		1	2.42	0.45	0.447	0.29	0.295	J853-SD-CW-4609	26/F	特式層

 美特鋁質 有限公司 MIDI Aluminium Fabricator Ltd.		工程號:	J-853	計算:	陳敏聰	日期:	2022.04.04	送呈:							
		地盤名稱:	延坪道住宅	核對:	謝永林	日期:	2022.04.11	副本:							
廠用鋁背板B.M.表		項目類別:	T7座幕牆背板	批准:		日期:		A/C Code:							
		修改版次:	-	總V.F.:	268.37	總重量:	1861.03								
序號	修改內容	鋁板圖號	鋁板名稱	顏色	實用	後備	總數	總重量	單件展開面積 m ²	總展開面積 m ²	單件V.F. m ²	總V.F. m ²	位置	樓層	類型
28		DBP-616a	2mm厚鋁板	UCT542049SC-3(淺灰)	1		1	1.91	0.35	0.352	0.22	0.223	J853-SD-CW-4608	26/F	特式層
29		DBP-618a	2mm厚鋁板	UCT542049SC-3(淺灰)	1		1	3.97	0.73	0.732	0.51	0.510	J853-SD-CW-4608	26/F	特式層
30		DBP-621a	2mm厚鋁板	UCT542049SC-3(淺灰)	1		1	2.42	0.45	0.447	0.29	0.295	J853-SD-CW-4609	26/F	特式層
31		DBP-622a	2mm厚鋁板	UCT542049SC-3(淺灰)	1		1	3.17	0.59	0.585	0.40	0.399	J853-SD-CW-4609	26/F	特式層
32		DBP-623a	2mm厚鋁板	UCT542049SC-3(淺灰)	1		1	5.35	0.99	0.987	0.70	0.703	J853-SD-CW-4609	26/F	特式層
33		DBP-6b	2mm厚鋁板	UCT542049SC-3(淺灰)	2		2	2.60	0.24	0.479	0.13	0.269	J853-SD-CW-4603	26/F	特式層
34		DBP-6b	2mm厚鋁板	UCT542049SC-3(淺灰)	2		2	2.60	0.24	0.479	0.13	0.269	J853-SD-CW-4604	23/F	特式層
35		DBP-19b	2mm厚鋁板	UCT542049SC-3(淺灰)	1		1	1.39	0.26	0.256	0.15	0.146	J853-SD-CW-4603	26/F	特式層
36		DBP-21b	2mm厚鋁板	UCT542049SC-3(淺灰)	1		1	2.24	0.41	0.412	0.25	0.254	J853-SD-CW-4603	26/F	特式層
37		DBP-27b	2mm厚鋁板	UCT542049SC-3(淺灰)	1		1	1.68	0.31	0.311	0.18	0.184	J853-SD-CW-4604	23/F	特式層
38		DBP-607b	2mm厚鋁板	UCT542049SC-3(淺灰)	1		1	2.34	0.43	0.433	0.27	0.268	J853-SD-CW-4603	26/F	特式層
39		DBP-608b	2mm厚鋁板	UCT542049SC-3(淺灰)	1		1	2.73	0.50	0.504	0.32	0.317	J853-SD-CW-4603	26/F	特式層
40		DBP-609b	2mm厚鋁板	UCT542049SC-3(淺灰)	1		1	3.30	0.61	0.609	0.39	0.391	J853-SD-CW-4603	26/F	特式層
41		DBP-610b	2mm厚鋁板	UCT542049SC-3(淺灰)	1		1	3.51	0.65	0.648	0.42	0.417	J853-SD-CW-4604	23/F	特式層
42		DBP-611b	2mm厚鋁板	UCT542049SC-3(淺灰)	1		1	4.01	0.74	0.740	0.48	0.481	J853-SD-CW-4604	23/F	特式層
43		DBP-6c	2mm厚鋁板	UCT542049SC-3(淺灰)	1		1	2.71	0.50	0.500	0.35	0.346	J853-SD-CW-4608	23/F	特式層
44		DBP-20c	2mm厚鋁板	UCT542049SC-3(淺灰)	1		1	3.58	0.66	0.660	0.48	0.483	J853-SD-CW-4608	23/F	特式層
45		DBP-619c	2mm厚鋁板	UCT542049SC-3(淺灰)	1		1	9.24	1.70	1.704	1.37	1.373	J853-SD-CW-4608	23/F	特式層
46		DBP-620c	2mm厚鋁板	UCT542049SC-3(淺灰)	1		1	4.18	0.77	0.771	0.58	0.577	J853-SD-CW-4608	23/F	特式層
47		DBP-41	2mm厚鋁板	UCT542049SC-3(淺灰)	15		15	77.32	0.95	14.265	0.74	11.152	J853-SD-CW-4605	7/F-23/F	轉角生窗
48		DBP-612	2mm厚鋁板	UCT542049SC-3(淺灰)	15		15	171.42	2.11	31.628	1.77	26.512	J853-SD-CW-4605	7/F-23/F	轉角梗窗
49		DBP-41b	2mm厚鋁板	UCT542049SC-3(淺灰)	1		1	2.08	0.38	0.384	0.24	0.237	J853-SD-CW-4605	25/F	轉角特式層
50		DBP-612b	2mm厚鋁板	UCT542049SC-3(淺灰)	1		1	4.61	0.85	0.851	0.56	0.564	J853-SD-CW-4605	25/F	轉角特式層
51		DBP-6M	2mm厚鋁板	UCT542049SC-3(淺灰)	2		2	16.01	1.48	2.953	1.14	2.275	J853-SD-CW-4609	26/F	全梗窗
52		DBP-6N	2mm厚鋁板	EC-DG-D334232-ZD1 (閃粉古銅)	2		2	13.32	1.23	2.458	1.14	2.280	J853-SD-CW-4609	26/F	全梗窗
統計:							334	1861.03		343.36		268.37			



工程號 J-853 地盤 延坪道住宅

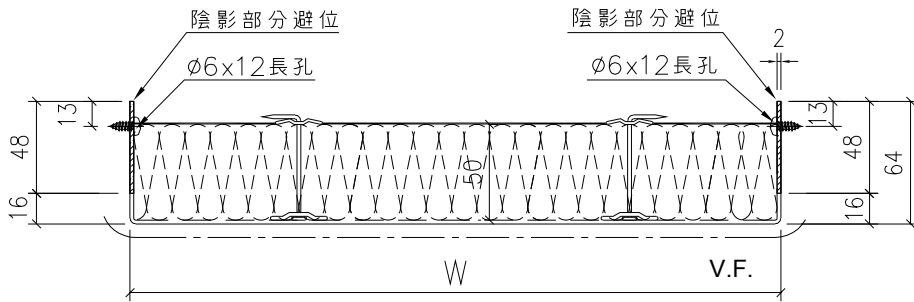
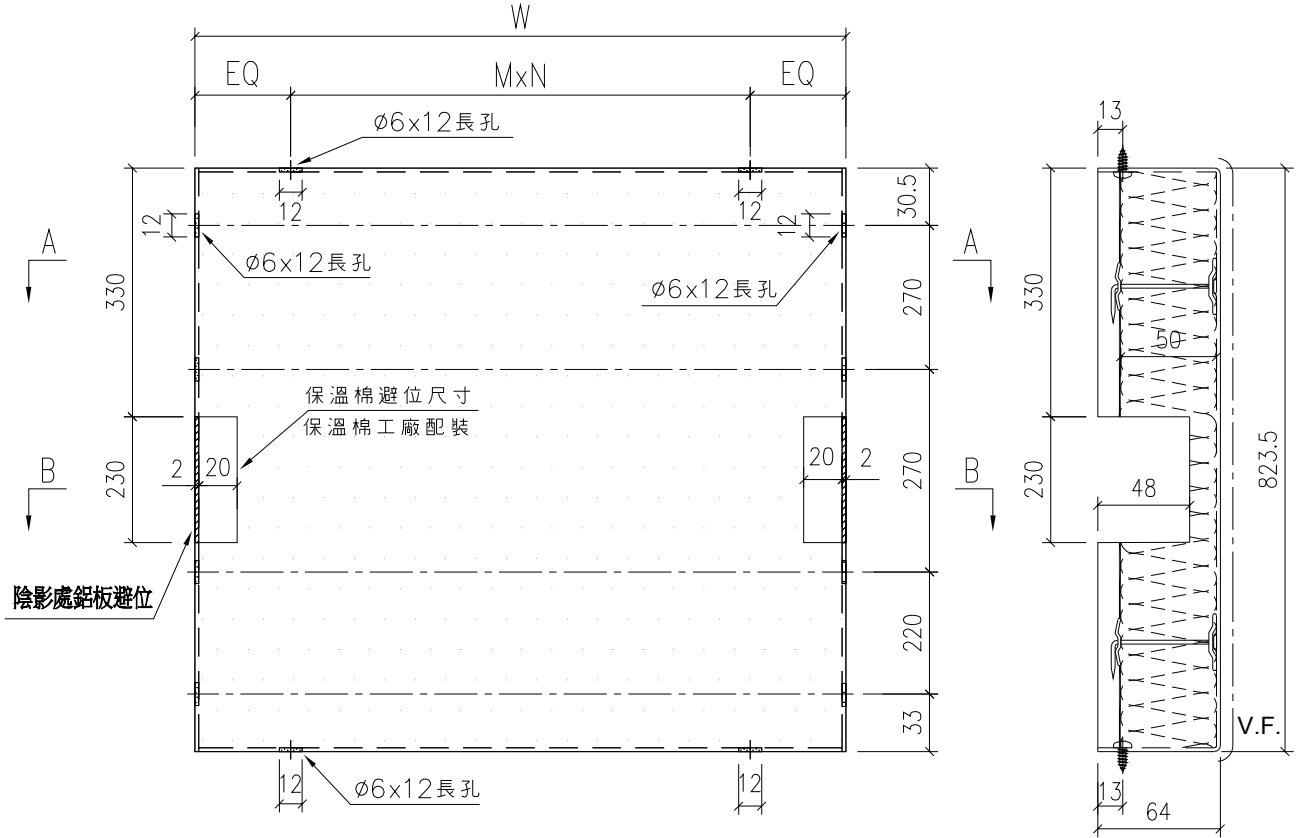

視圖:A-A

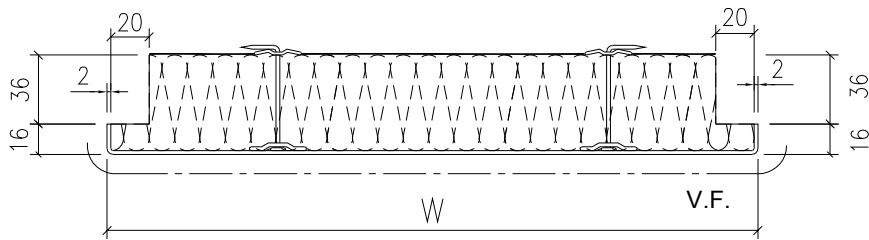

視圖:B-B

室外

名稱	背板拆圖	制圖	陳敏聰	2022.04.04	修改		
材料	2mm鋁板	復核	謝永林	2022.04.11	日期		
顏色	UCT542049SC-3(淺灰)	批准	Daniel		圖號	DBP-03	



工程號 J-853 地盤 延坪道住宅

序號	物料編號	W	數量	EQ	M	X	N	位置	分格尺寸	樓層	樓層數	每層數量	備註
1	DBP-3	711	15	55.5	300	x	2	J853-SD-CW-4608	815	7/F-23/F	15	1	
2	DBP-6	496	32	98.0	300	x	1	J853-SD-CW-4603	600	7/F-25/F	16	2	
3	DBP-6	496	28	98.0	300	x	1	J853-SD-CW-4604	600	7/F-22/F	14	2	
4	DBP-6	496	12	98.0	300	x	1	J853-SD-CW-4608	600	9/F-22/F	12	1	
5	DBP-19	538.5	16	69.3	200	x	2	J853-SD-CW-4603	642.5	7/F-25/F	16	1	
6	DBP-20	696	12	48.0	300	x	2	J853-SD-CW-4608	800	9/F-22/F	12	1	
7	DBP-21	946	16	98.0	250	x	3	J853-SD-CW-4603	1050	7/F-25/F	16	1	
8	DBP-27	681	14	90.5	250	x	2	J853-SD-CW-4604	785	7/F-22/F	14	1	
9	DBP-607	998.5	16	49.3	300	x	3	J853-SD-CW-4603	1102.5	7/F-25/F	16	1	
10	DBP-608	1183.5	16	91.8	250	x	4	J853-SD-CW-4603	1287.5	7/F-25/F	16	1	
11	DBP-609	1458.5	16	129.3	300	x	4	J853-SD-CW-4603	1562.5	7/F-25/F	16	1	
12	DBP-610	1558.5	14	154.3	250	x	5	J853-SD-CW-4604	1662.5	7/F-22/F	14	1	
13	DBP-611	1798.5	14	149.3	300	x	5	J853-SD-CW-4604	1902.5	7/F-22/F	14	1	
14	DBP-616	598.5	1	149.3	300	x	1	J853-SD-CW-4608	702.5	25/F	1	1	
15	DBP-617	1271	15	35.5	300	x	4	J853-SD-CW-4608	1375	7/F-23/F	15	1	
16	DBP-618	1383.5	1	91.8	300	x	4	J853-SD-CW-4608	1487.5	25/F	1	1	
17	DBP-619	1998.5	12	99.3	300	x	6	J853-SD-CW-4608	2102.5	9/F-22/F	12	1	
18	DBP-620	833.5	12	116.8	300	x	2	J853-SD-CW-4608	937.5	9/F-22/F	12	1	
	總數：	262											

名稱	背板拆圖數據表	制圖	陳敏聰	2022.04.04	修改		
材料	2mm鋁板	復核	謝永林	2022.04.11	日期		
顏色	UCT542049SC-3(淺灰)	批准	Daniel		圖號	DBP-03-SJ	



工程號 J-853 地盤 延坪道住宅

序號	物料編號	W	數量	EQ	M	X	N	位置	分格尺寸	樓層	樓層數	每層數量	備註
1	DBP-6d	496	2	98.0	300	x	1	J853-SD-CW-4609	600	25/F	1	2	
2	DBP-18d	646	2	73.0	250	x	2	J853-SD-CW-4609	750	25/F	1	2	
3	DBP-621d	796	1	98.0	300	x	2	J853-SD-CW-4609	900	25/F	1	1	
4	DBP-622d	1081	1	90.5	300	x	3	J853-SD-CW-4609	1185	25/F	1	1	
5	DBP-623d	1911	1	55.5	300	x	6	J853-SD-CW-4609	2015	25/F	1	1	
6	DBP-624d	1996	1	98.0	300	x	6	J853-SD-CW-4609	2100	25/F	1	1	
總數：			8										

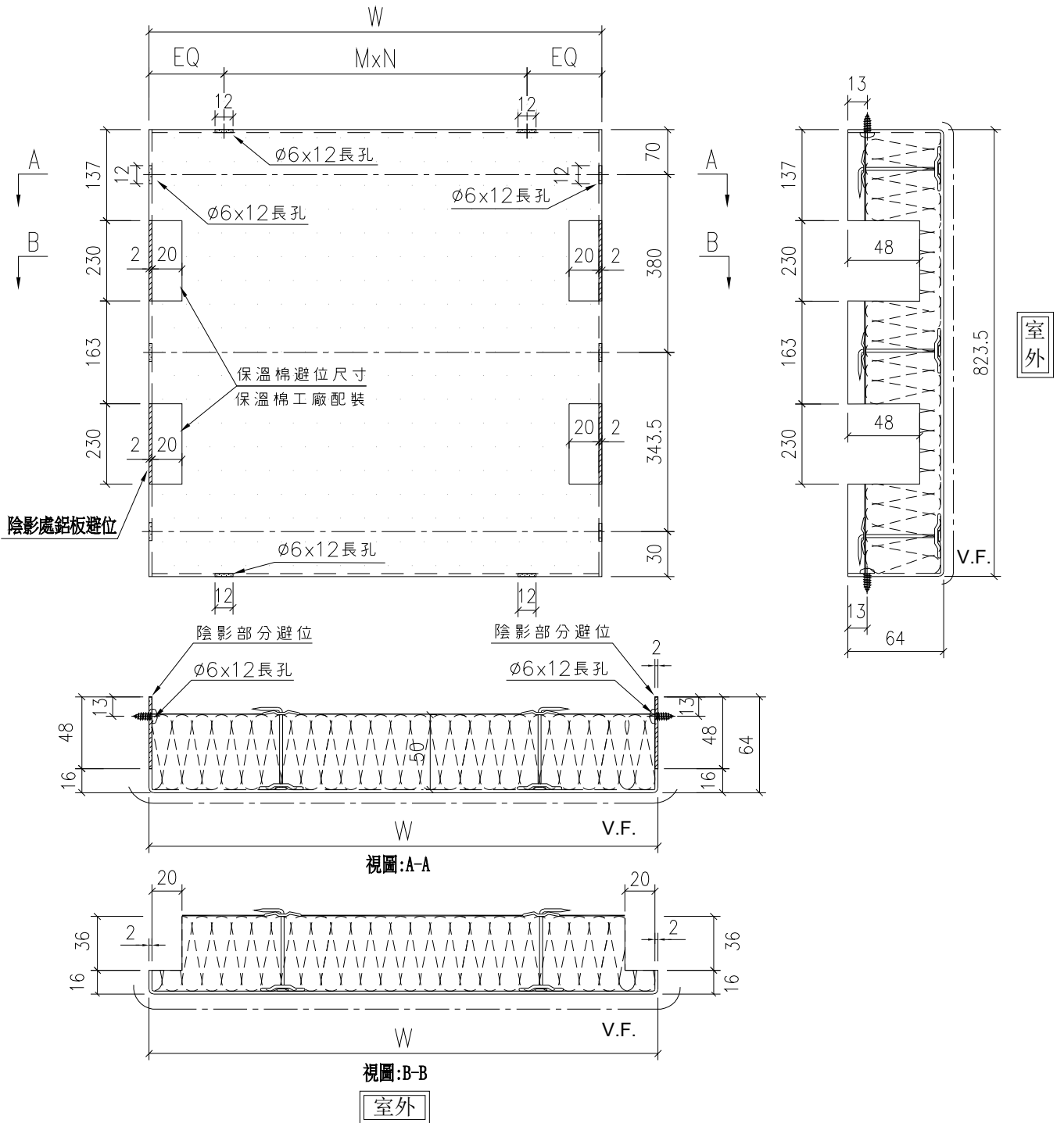

名稱	背板拆圖	制圖	陳敏聰	2022.04.04	修改		
材料	2mm 鋁板	復核	謝永林	2022.04.11	日期		
顏色	UCT542049SC-3(淺灰)	批准	Daniel		圖號	DBP-06d	



美特鋁質有限公司
MIDI Aluminium Fabricator Ltd.

工程號 J-853 地盤 延坪道住宅

序號	物料編號	W	數量	EQ	M	X	N	位置	分格尺寸	樓層	樓層數	每層數量	備註
1	DBP-6a	496	4	98.0	300	x	1	J853-SD-CW-4609	600	26/F	1	4	
2	DBP-18a	646	2	73.0	250	x	2	J853-SD-CW-4609	750	26/F	1	2	
3	DBP-26a	796	1	98.0	300	x	2	J853-SD-CW-4609	900	26/F	1	1	
4	DBP-616a	598.5	1	49.3	250	x	2	J853-SD-CW-4608	702.5	26/F	1	1	
5	DBP-618a	1383.5	1	91.8	300	x	4	J853-SD-CW-4608	1487.5	26/F	1	1	
6	DBP-621a	796	1	98.0	300	x	2	J853-SD-CW-4609	900	26/F	1	1	
7	DBP-622a	1081	1	90.5	300	x	3	J853-SD-CW-4609	1185	26/F	1	1	
8	DBP-623a	1911	1	55.5	300	x	6	J853-SD-CW-4609	2015	26/F	1	1	
		總數:	12										

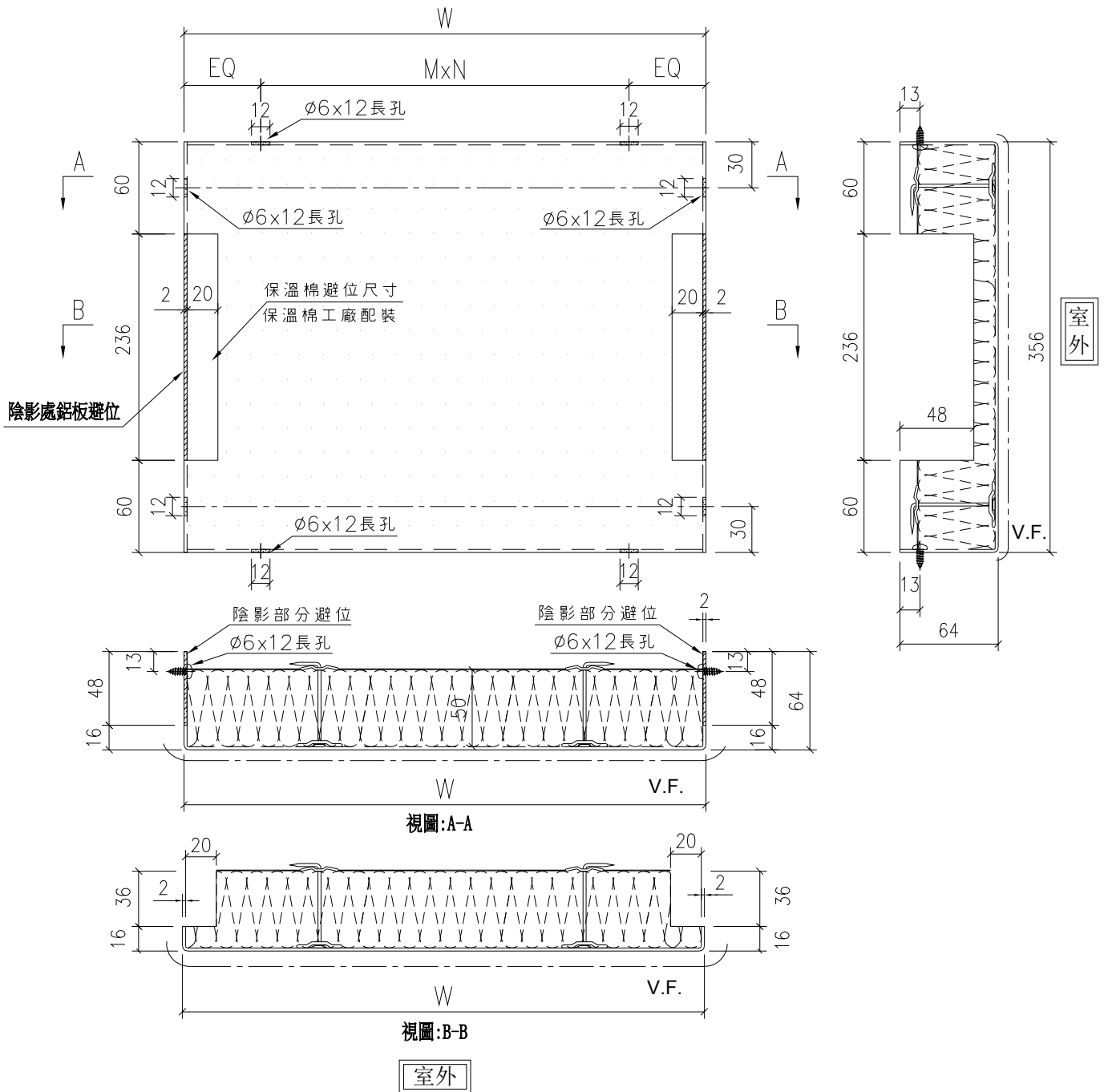

名稱	背板拆圖	制圖	陳敏聰	2022.04.04	修改		
材料	2mm 鋁板	復核	謝永林	2022.04.11	日期		
顏色	UCT542049SC-3(淺灰)	批准	Daniel		圖號	DBP-06a	



工程號	J-853	地盤	延坪道住宅
-----	-------	----	-------

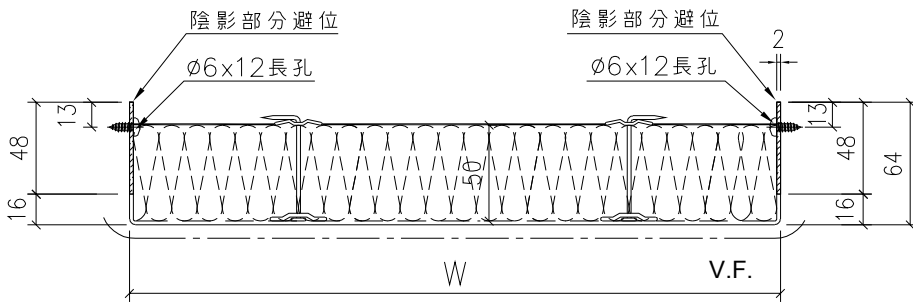
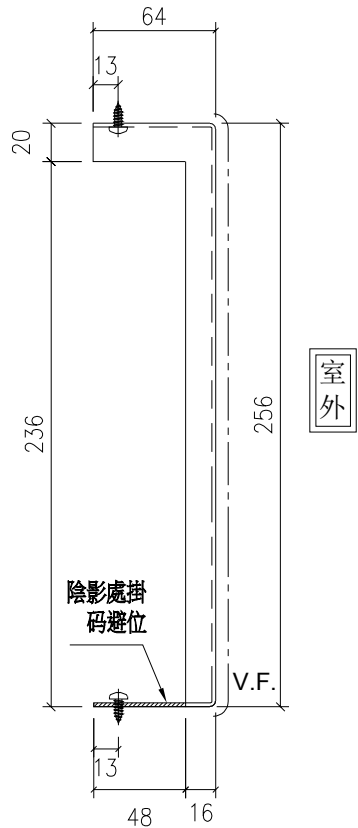
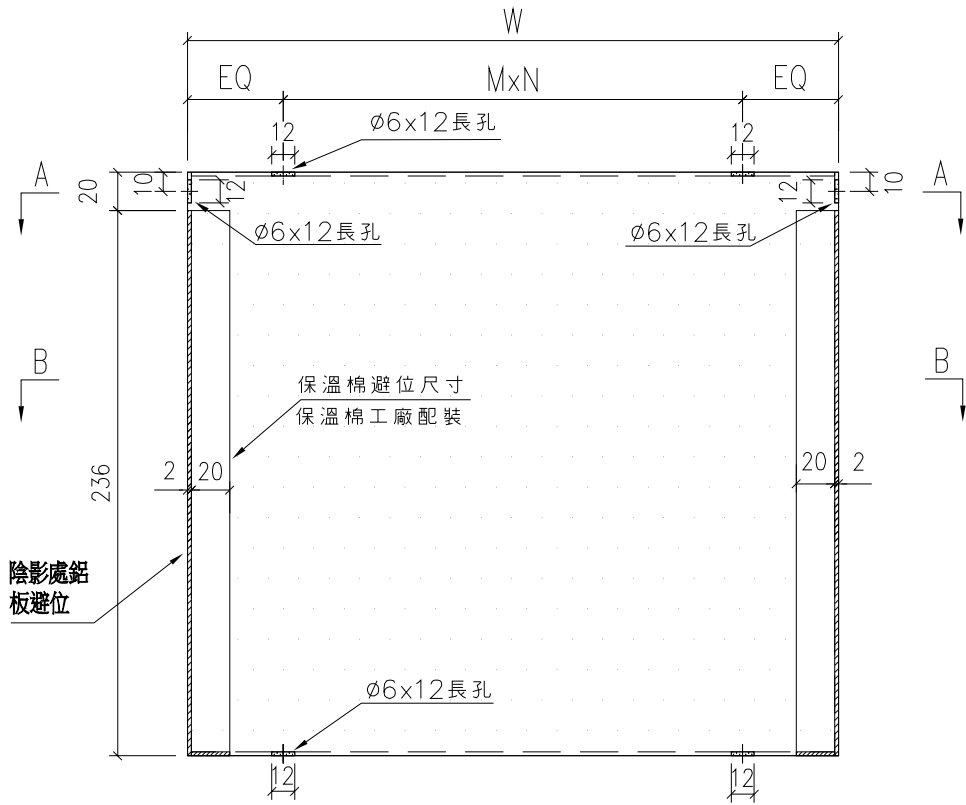

視圖:A-A

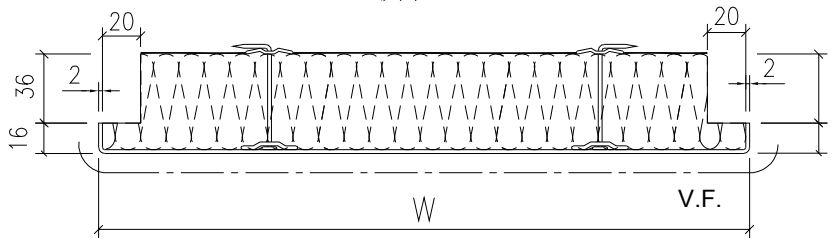

視圖:B-B

室外

名稱	背板拆圖	制圖	陳敏聰	2022.04.04	修改		
材料	2mm 鋁板	復核	謝永林	2022.04.11	日期		
顏色	UCT542049SC-3(淺灰)	批准	Daniel		圖號	DBP-06b	



工程號 J-853 地盤 延坪道住宅

序號	物料編號	W	數量	EQ	M	X	N	位置	分格尺寸	樓層	樓層數	每層數量	備註
1	DBP-6b	496	2	98.0	300	x	1	J853-SD-CW-4603	600	26/F	1	2	
2	DBP-6b	496	2	98.0	300	x	1	J853-SD-CW-4604	600	23/F	1	2	
3	DBP-19b	538.5	1	69.3	200	x	2	J853-SD-CW-4603	642.5	26/F	1	1	
4	DBP-21b	946	1	98.0	250	x	3	J853-SD-CW-4603	1050	26/F	1	1	
5	DBP-27b	681	1	90.5	250	x	2	J853-SD-CW-4604	785	23/F	1	1	
6	DBP-607b	998.5	1	49.3	300	x	3	J853-SD-CW-4603	1102.5	26/F	1	1	
7	DBP-608b	1183.5	1	91.8	250	x	4	J853-SD-CW-4603	1287.5	26/F	1	1	
8	DBP-609b	1458.5	1	129.3	300	x	4	J853-SD-CW-4603	1562.5	26/F	1	1	
9	DBP-610b	1558.5	1	154.3	250	x	5	J853-SD-CW-4604	1662.5	23/F	1	1	
10	DBP-611b	1798.5	1	149.3	300	x	5	J853-SD-CW-4604	1902.5	23/F	1	1	
總數：			12										

名稱	背板拆圖數據表	制圖	陳敏聰	2022.04.04	修改		
材料	2mm鋁板	復核	謝永林	2022.04.11	日期		
顏色	UCT542049SC-3(淺灰)	批准	Daniel		圖號	DBP-06b-SJ	



美特鋁質有限公司
MIDI Aluminium Fabricator Ltd.

工程號 J-853 地盤 延坪道住宅

序號	物料編號	W	數量	EQ	M	X	N	位置	分格尺寸	樓層	樓層數	每層數量	備註
1	DBP-6c	496	1	98.0	300	x	1	J853-SD-CW-4608	600	23/F	1	1	
2	DBP-20c	696	1	48.0	300	x	2	J853-SD-CW-4608	800	23/F	1	1	
3	DBP-619c	1998.5	1	99.3	300	x	6	J853-SD-CW-4608	2102.5	23/F	1	1	
4	DBP-620c	833.5	1	116.8	300	x	2	J853-SD-CW-4608	937.5	23/F	1	1	
		總數:	4										

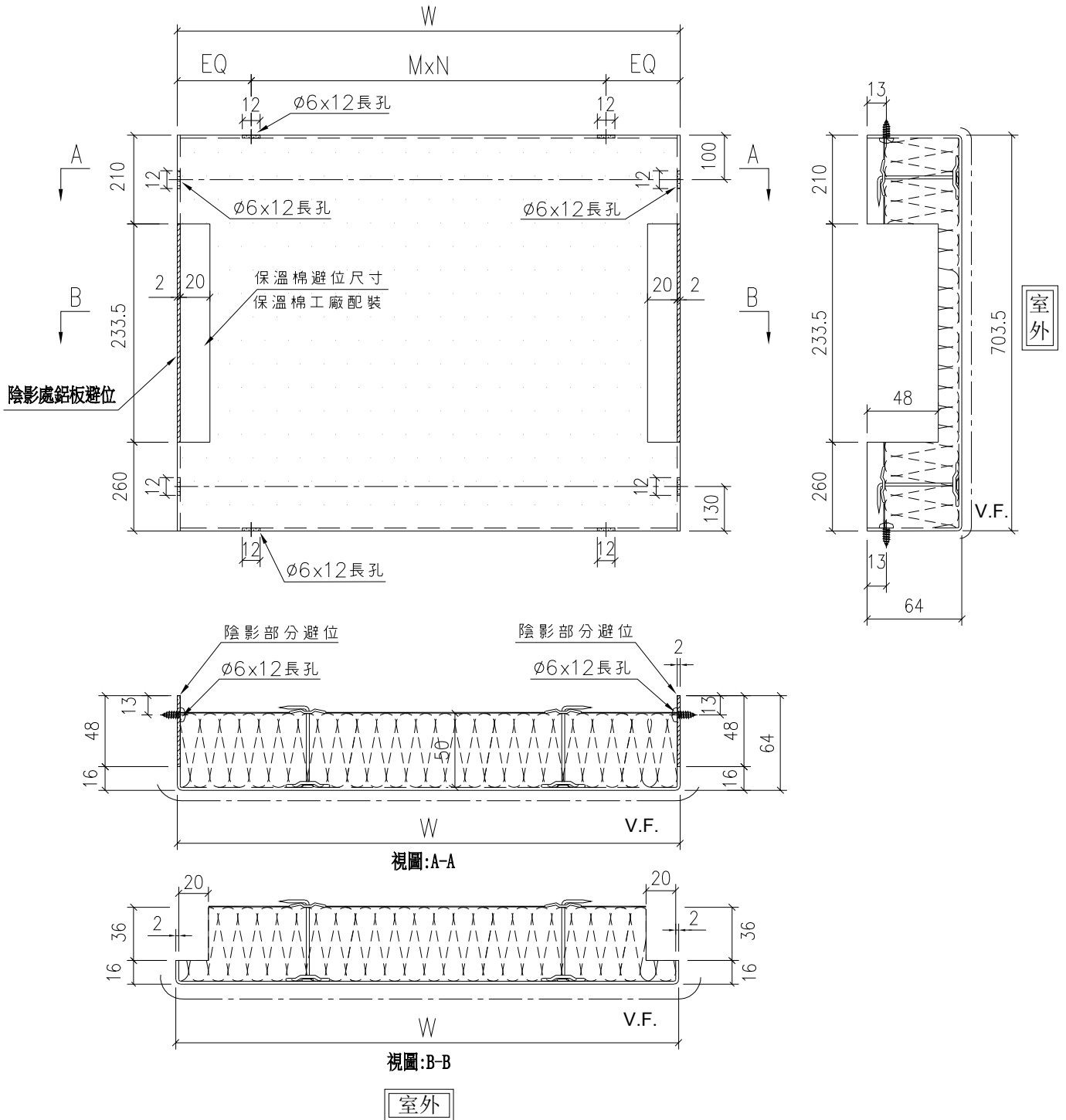

名稱	背板拆圖	制圖	陳敏聰	2022.04.04	修改		
材料	2mm鋁板	復核	謝永林	2022.04.11	日期		
顏色	UCT542049SC-3(淺灰)	批准	Daniel		圖號	DBP-06c	

EG-DWG3



美特鋁質有限公司
MIDI Aluminium Fabricator Ltd.

工程號 J-853 地盤 延坪道住宅

序號	物料編號	W	數量	EQ	M	X	N	位置	分格尺寸	樓層	樓層數	每層數量	備註
1	DBP-6M	496	2	98.0	300	x	1	J853-SD-CW-4609	600	26/F	1	2	全梗窗
總數：			2										

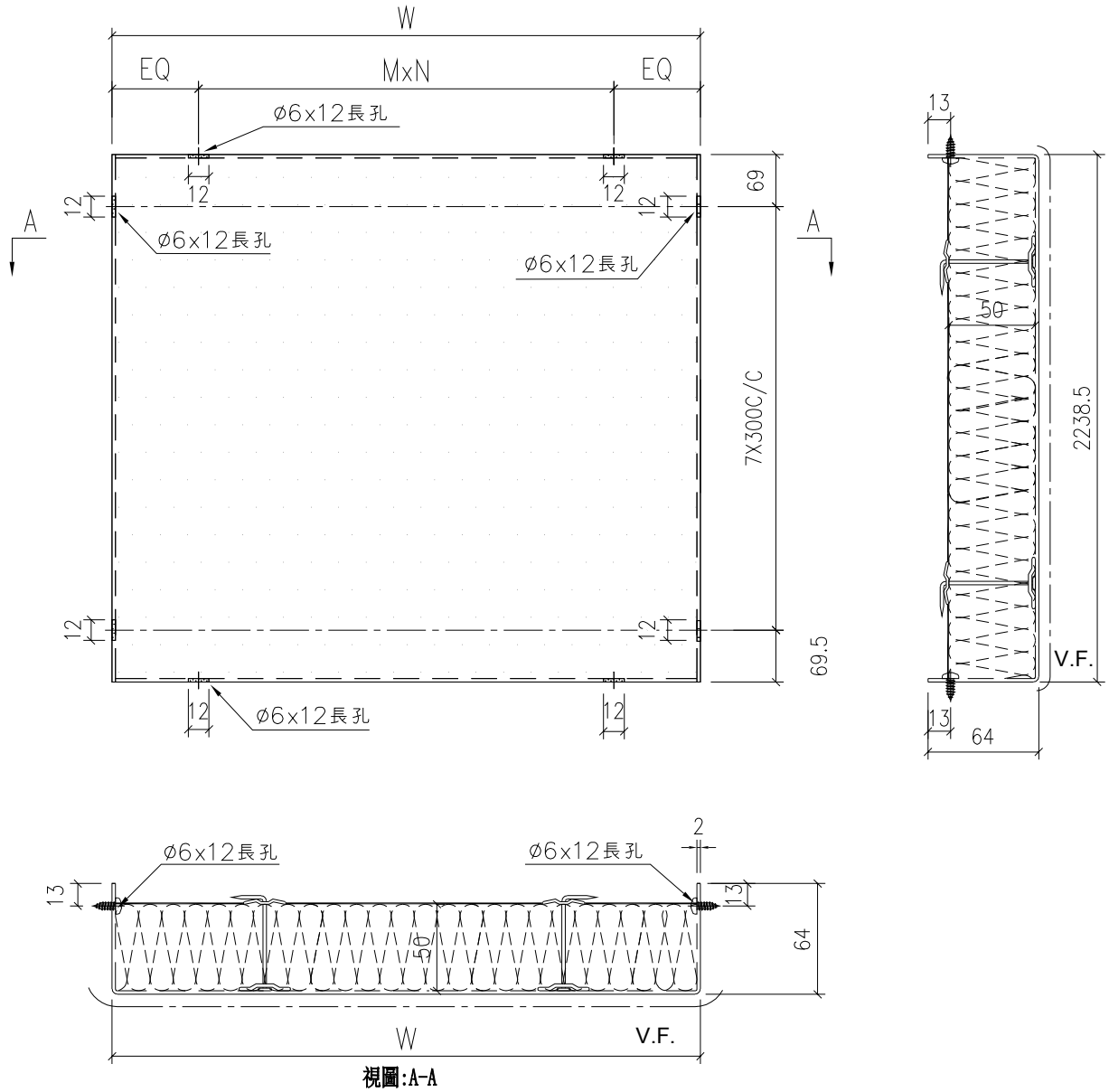

室外

名稱	梗窗背板拆圖	制圖	陳敏聰	2022.04.04	修改		
材料	2mm 鋁板	復核	謝永林	2022.04.11	日期		
顏色	UCT542049SC-3(淺灰)	批准	Daniel		圖號	DBP-6M	

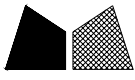

美特鋁質有限公司
MIDI Aluminium Fabricator Ltd.

工程號 J-853 地盤 延坪道住宅

序號	物料編號	W	數量	EQ	M	X	N	位置	分格尺寸	樓層	樓層數	每層數量	備註
1	DBP-612b	2110.5	1	155.3	300	x	6	J853-SD-CW-4605	2325	25/F	1	1	

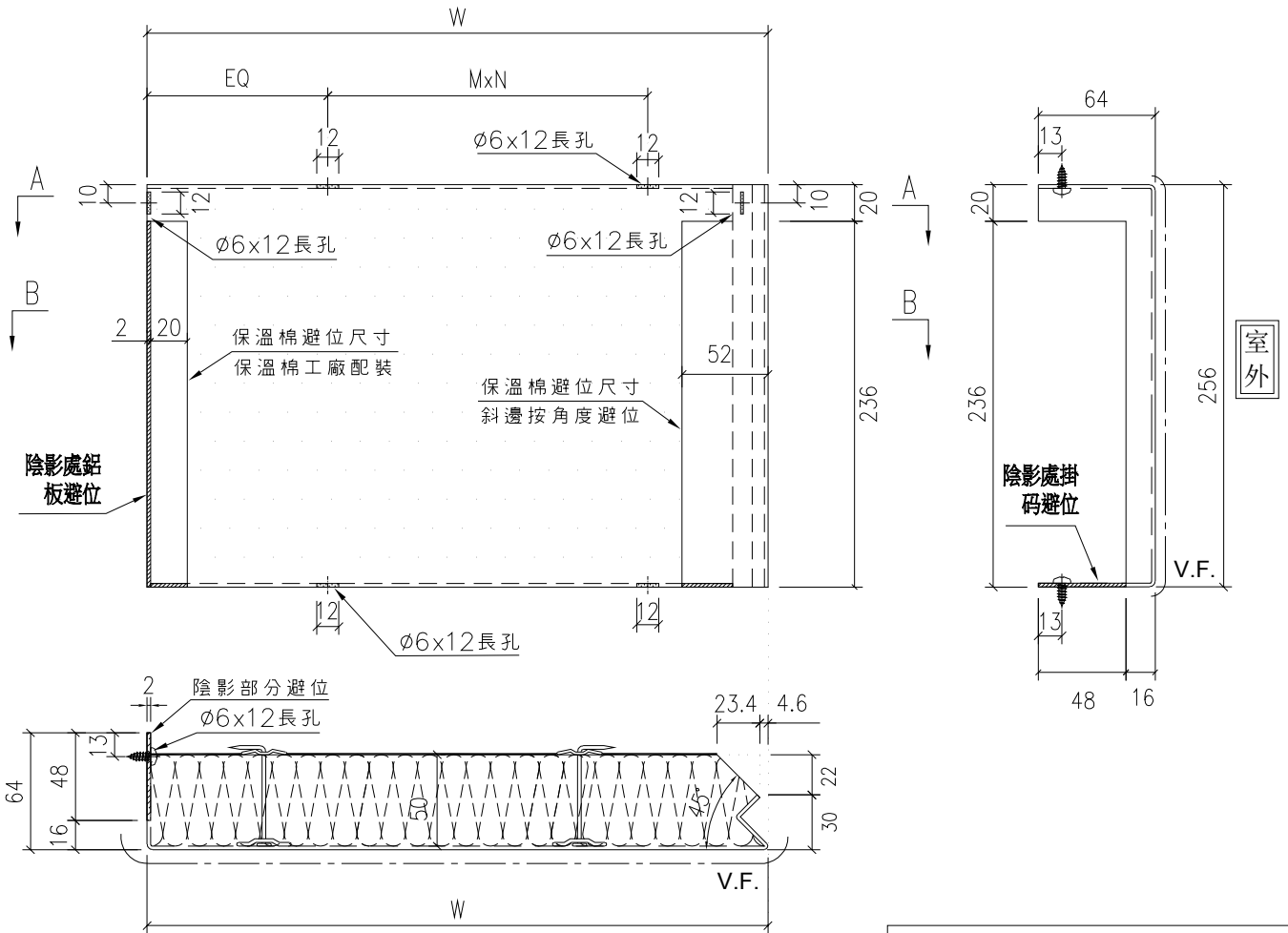

視圖:A-A

視圖:B-B

室外

名稱	轉角生窗背板拆圖	制圖	陳敏聰	2022.04.04	修改		
材料	2mm鋁板	復核	謝永林	2022.04.11	日期		
顏色	UCT542049SC-3(淺灰)	批准	Daniel		圖號	DBP-612b	



美特鋁質有限公司
MIDI Aluminium Fabricator Ltd.

工程號 J-853 地盤 延坪道住宅

序號	物料編號	W	數量	EQ	M	X	N	位置	分格尺寸	樓層	樓層數	每層數量	備註
1	DBP-41b	882	1	141.0	300	x	2	J853-SD-CW-4605	1100	25/F	1	1	

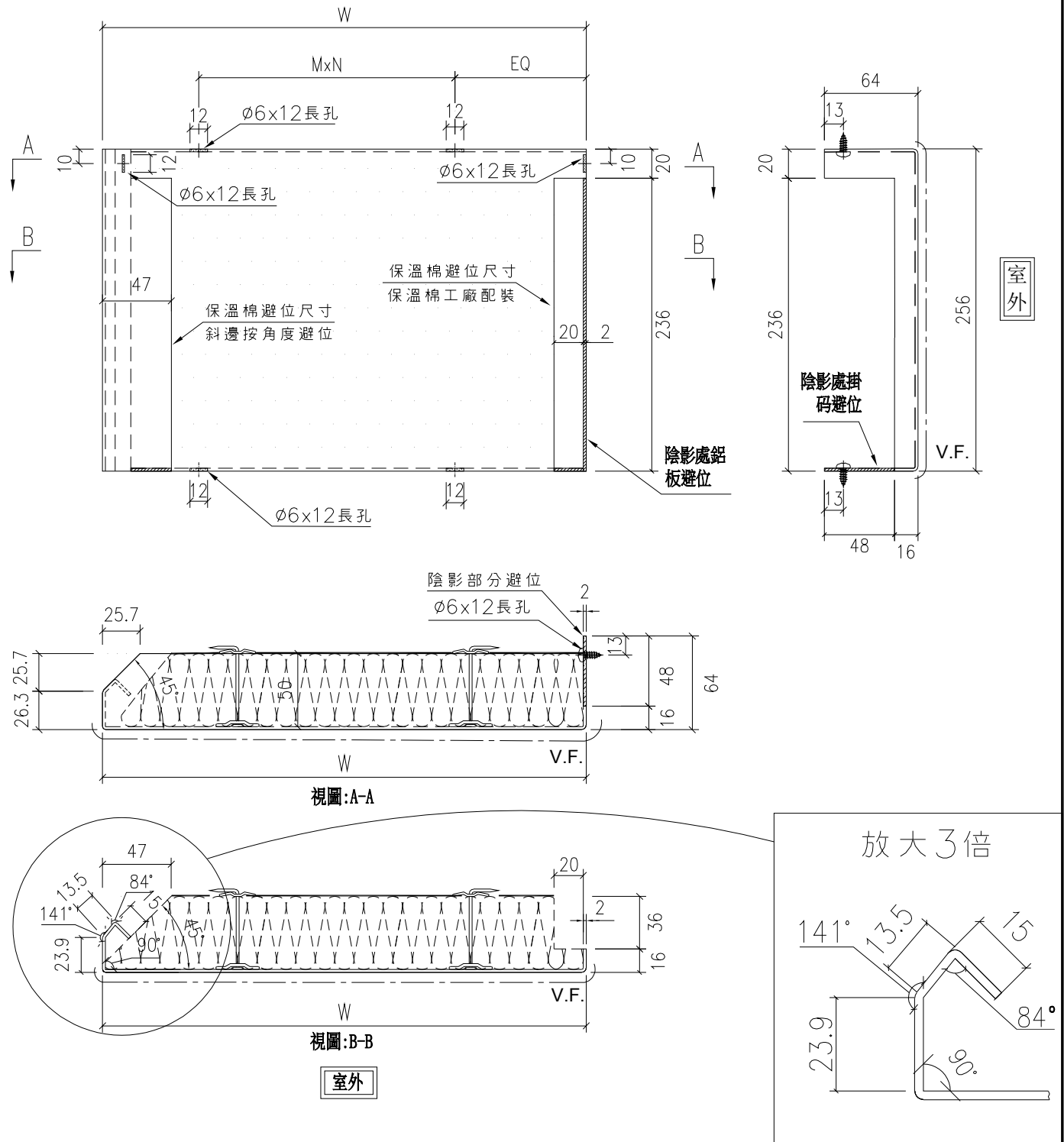

名稱	轉角樑窗背板拆圖	制圖	陳敏聰	2022.04.04	修改		
材料	2mm 鋁板	復核	謝永林	2022.04.11	日期		
顏色	UCT542049SC-3(淺灰)	批准	Daniel		圖號	DBP-41b	



工程號 J-853 地盤 延坪道住宅

序號	物料編號	W	數量	EQ	M	X	N	位置	分格尺寸	樓層	樓層數	每層數量	備註
1	DBP-6N	496	2	98.0	300	x	1	J853-SD-CW-4609	600	26/F	1	2	全棟室內窗

鋁板固定方式待定

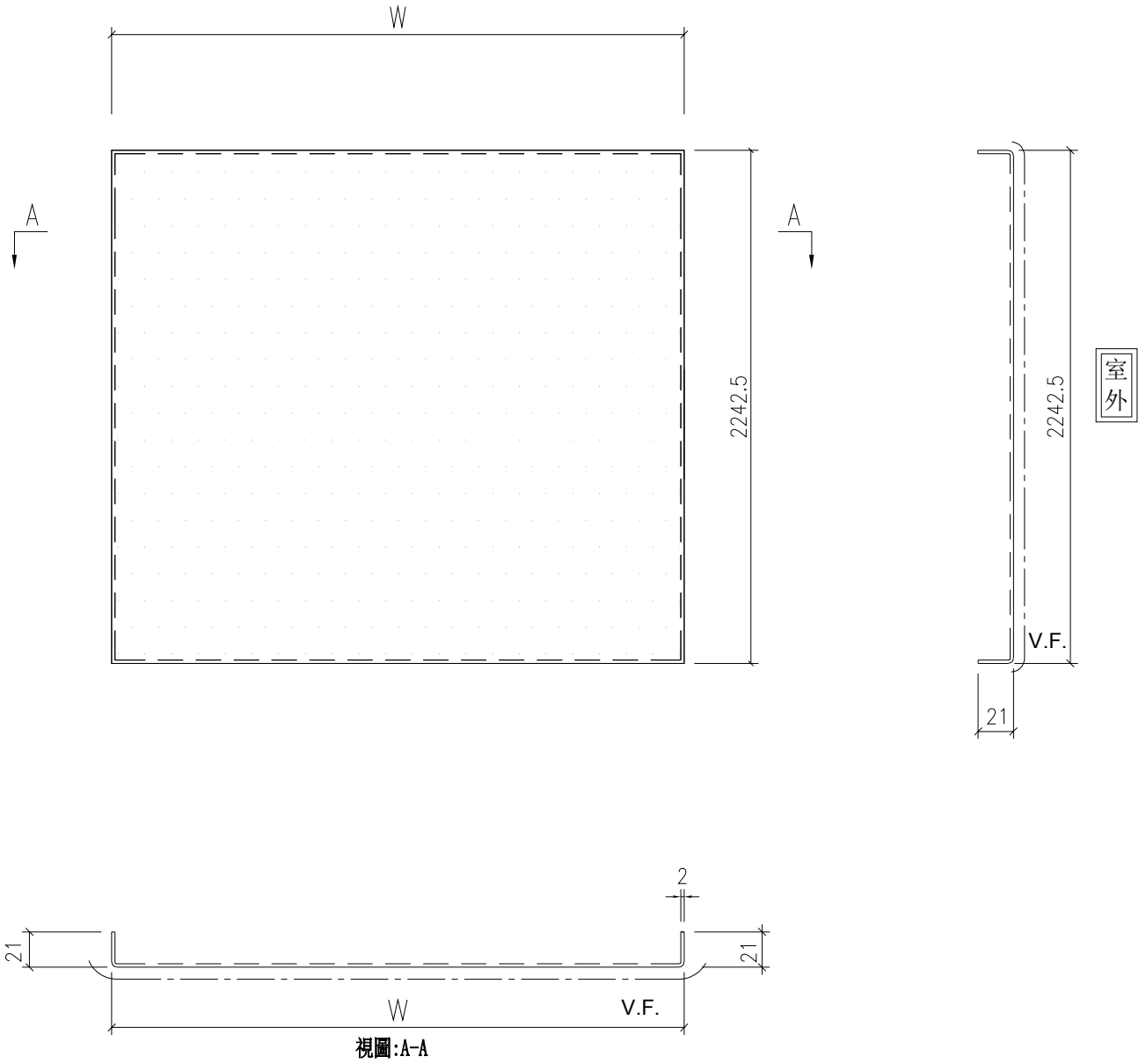

室外

名稱	梗窗背板拆圖	制圖	陳敏聰	2022.04.04	修改		
材料	2mm 鋁板	復核	謝永林	2022.04.11	日期		
顏色	EC-DG-D334232-ZD1 (閃粉古銅)	批准	Daniel		圖號	DBP-6N	

B.D. REF :

請用A3紙打印

CLIENT :

SHIMAO GROUP HOLDINGS LIMITED

ARCHITECT :

WONG TUNG & PARTNERS LIMITED ARCHITECTS & PLANNERS



MAIN CONTRACTOR :

協興建築有限公司 HIP HING CONSTRUCTION CO LTD

STRUCTURAL ENGINEER :

CMA C M WONG & ASSOCIATES LTD 黃志明建築工程師有限公司

FACADE CONSULTANT :



NOTE :

1. ALL DIMENSIONS ARE IN mm.
2. ALL ELEVATIONS ARE VIEWED FROM OUTSIDE.
3. ALL DIMENSIONS TO BE VERIFIED ON SITE BEFORE FABRICATION.

LEGEND :

- (X1) --- DETAIL MARK NO.
- (X001) --- REFER SHEET NO.

1. F.F.L. --- FINISHED FLOOR LEVEL
2. S.F.L. --- STRUCTURAL FLOOR LEVEL
3. (R) --- REVERSED DETAIL

FLOOR LEVEL (S.F.L.)

FLOOR	LEVEL
ROOF	+210.00
26/F	+206.70
25/F	+203.40
23/F	+200.00
22/F	+196.85
21/F	+193.70
20/F	+190.55
19/F	+187.40
18/F	+184.25
17/F	+181.10
16/F	+177.80
15/F	+174.65
12/F	+171.50
11/F	+168.35
10/F	+165.20
9/F	+162.05
8/F	+158.90
7/F	+155.75

A	09-10-2021	REVISION SUBJECT TO ARCH. COMMENT	
NO.	DATE	REVISED	BY

JOB NO. : J-853

PROJECT : PROPOSED RESIDENTIAL DEVELOPMENT AT N.K.I.L. 6542 YIN PING ROAD KOWLOON

TITLE : PART ELEVATION FOR CURTAIN WALL AT TOWER 6 & 7

DATE : 12-APR-21 SCALE : 1:60 (A1)

DRAWN BY : LHR CHECKED BY :

美特鋁質有限公司
MIDI ALUMINIUM FABRICATOR LTD.
 Units 6-8, Sunray Industrial Centre, 1/F
 610 Cho Kwo Ling Road, Kowloon
 Tel: 23489211-4 Fax: (852) 2727666

DWG NO. : J853-SD-CW-4603 REV. : A

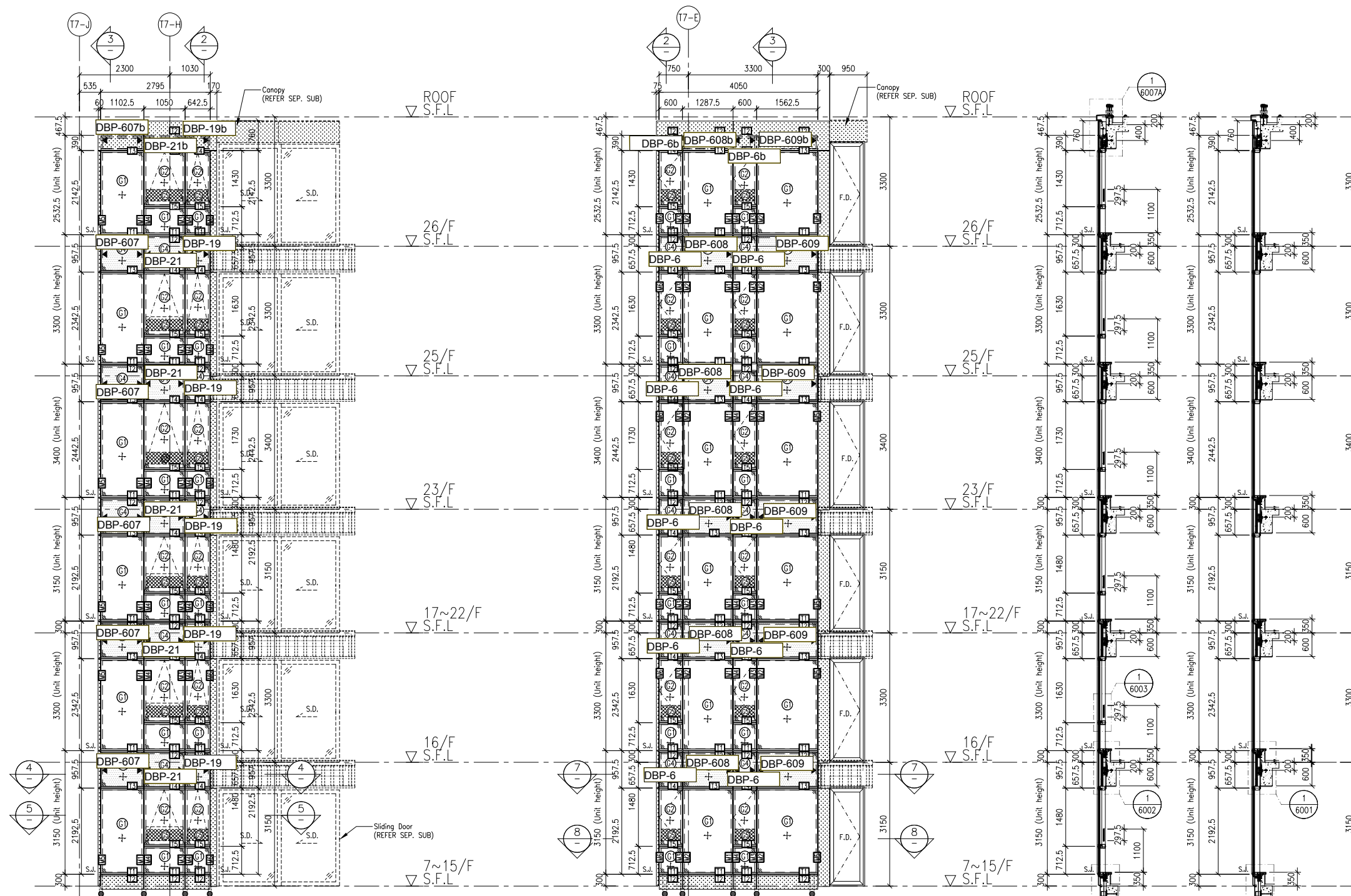

1 PART ELEVATION FOR CURTAIN WALL

6 PART ELEVATION FOR CURTAIN WALL

2 TYPICAL SECTION FOR CURTAIN WALL

3 TYPICAL SECTION FOR CURTAIN WALL

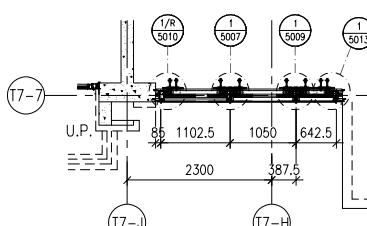

4 PART PLAN FOR CURTAIN WALL

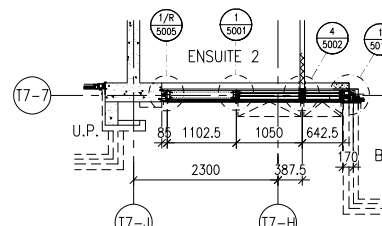

5 PART PLAN FOR CURTAIN WALL

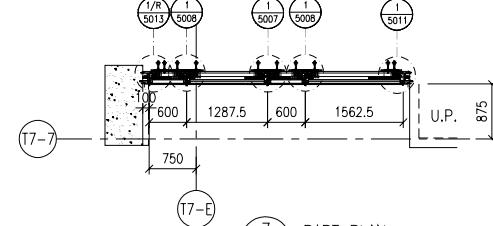

7 PART PLAN FOR CURTAIN WALL

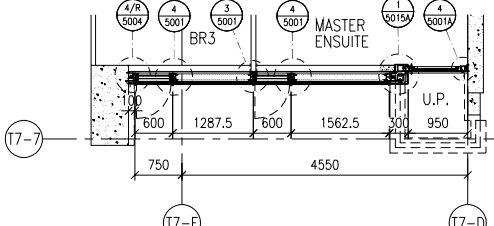

8 PART PLAN FOR CURTAIN WALL

- LEGEND:
- (1) - 10mm HEAT STRENGTHENED GLASS (OUTER) + 12mm AIR SPACE + 12mm THK. TEMPERED CLEAR GLASS (INNER)
 - (2) - 10mm HEAT STRENGTHENED GLASS (OUTER) + 12mm AIR SPACE + 10mm THK. TEMPERED CLEAR GLASS (INNER)
 - (3) - 12mm THK. HEAT STRENGTHENED GLASS & 2mm THK. ALUM. BACKPAN (SPANDREL GLASS)
 - (4) - 12mm THK. CLEAR TEMPERED GLASS (INTERNAL PROTECTIVE BARRIER)
 - (5) - 3mm THK. ALUM. CLADDING
 - S.J. - STACK JOINT (WIND LOAD)
 - AE01 - ALUM. EXTRUSION DIE NO.
 - (▲) - SUPPORT POINT (WIND LOAD + DEAD LOAD)
 - (●) - SUPPORT POINT (WIND LOAD)

B.D. REF :

請用A3紙打印

CLIENT :

SHIMAO GROUP HOLDINGS LIMITED

ARCHITECT :

WONG TUNG & PARTNERS LIMITED ARCHITECTS & PLANNERS



MAIN CONTRACTOR :

協興建築有限公司 HIP HING CONSTRUCTION CO LTD

STRUCTURAL ENGINEER :

CMA C M WONG & ASSOCIATES LTD 黃志明建築工程師有限公司

FAÇADE CONSULTANT :



NOTE :

1. ALL DIMENSIONS ARE IN mm.
2. ALL ELEVATIONS ARE VIEWED FROM OUTSIDE.
3. ALL DIMENSIONS TO BE VERIFIED ON SITE BEFORE FABRICATION.

LEGEND :

- (X1) --- DETAIL MARK NO.
- (X001) --- REFER SHEET NO.

1. F.F.L. --- FINISHED FLOOR LEVEL
2. S.F.L. --- STRUCTURAL FLOOR LEVEL
3. (R) --- REVERSED DETAIL

FLOOR LEVEL (S.F.L.)

FLOOR	LEVEL
25/F	+203.40
23/F	+200.00
22/F	+196.85
21/F	+193.70
20/F	+190.55
19/F	+187.40
18/F	+184.25
17/F	+181.10
16/F	+177.80
15/F	+174.65
12/F	+171.50
11/F	+168.35
10/F	+165.20
9/F	+162.05
8/F	+158.90
7/F	+155.75

A	09-10-2021	REVISION SUBJECT TO ARCH. COMMENT	
NO.	DATE	REVISED	BY

JOB NO. : J-853

PROJECT : PROPOSED RESIDENTIAL DEVELOPMENT AT N.K.I.L. 6542 YIN PING ROAD KOWLOON

TITLE : PART ELEVATION FOR CURTAIN WALL AT TOWER 6 & 7

DATE : 12-APR-21 SCALE : 1:60 (A1)

DRAWN BY : LHR CHECKED BY :

美特鋁質有限公司
MIDI ALUMINIUM FABRICATOR LTD.
Units 6-8, Sunray Industrial Centre, 1/F
610 Cho Kwo Ling Road, Kowloon
Tel: 23489211-4 Fax: (852) 2727666

DWG NO. : J853-SD-CW-4604 REV. : A

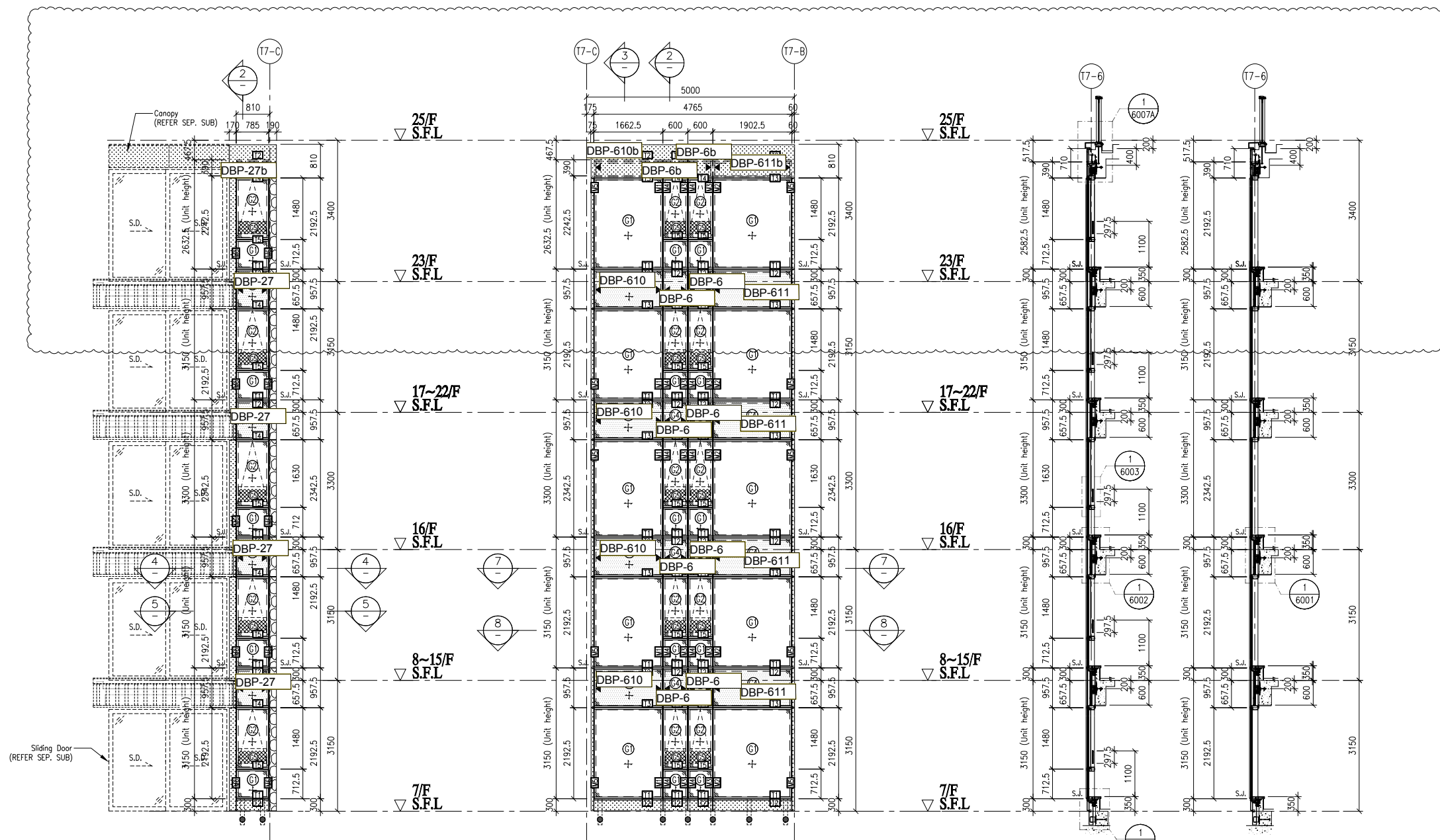

1 PART ELEVATION FOR CURTAIN WALL

6 PART ELEVATION FOR CURTAIN WALL

2 TYPICAL SECTION FOR CURTAIN WALL

3 TYPICAL SECTION FOR CURTAIN WALL

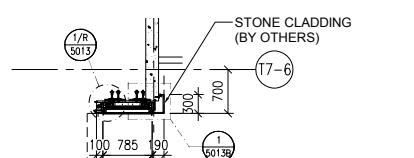

4 PART PLAN FOR CURTAIN WALL

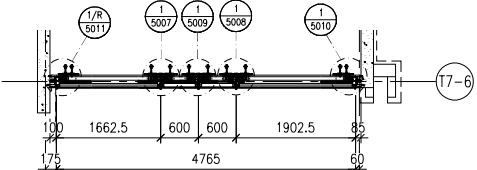

7 PART PLAN FOR CURTAIN WALL

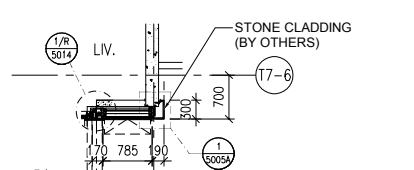

5 PART PLAN FOR CURTAIN WALL

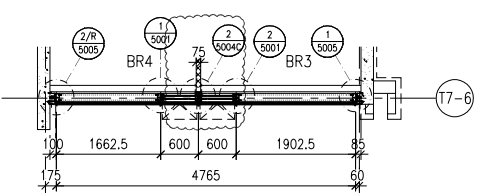

8 PART PLAN FOR CURTAIN WALL

- LEGEND:
- (1) - 10mm HEAT STRENGTHENED GLASS (OUTER) + 12mm AIR SPACE + 12mm THK. TEMPERED CLEAR GLASS (INNER)
 - (2) - 10mm HEAT STRENGTHENED GLASS (OUTER) + 12mm AIR SPACE + 10mm THK. TEMPERED CLEAR GLASS (INNER)
 - (3) - 12mm THK. HEAT STRENGTHENED GLASS & 2mm THK. ALUM. BACKPAN (SPANDREL GLASS)
 - (4) - 12mm THK. CLEAR TEMPERED GLASS (INTERNAL PROTECTIVE BARRIER)
 - (5) - 3mm THK. ALUM. CLADDING
 - S.J. - STACK JOINT (WIND LOAD)
 - AE01 - ALUM. EXTRUSION DIE NO.
 - ▲ - SUPPORT POINT (WIND LOAD + DEAD LOAD)
 - - SUPPORT POINT (WIND LOAD)

B.D. REF :

請用A3紙打印

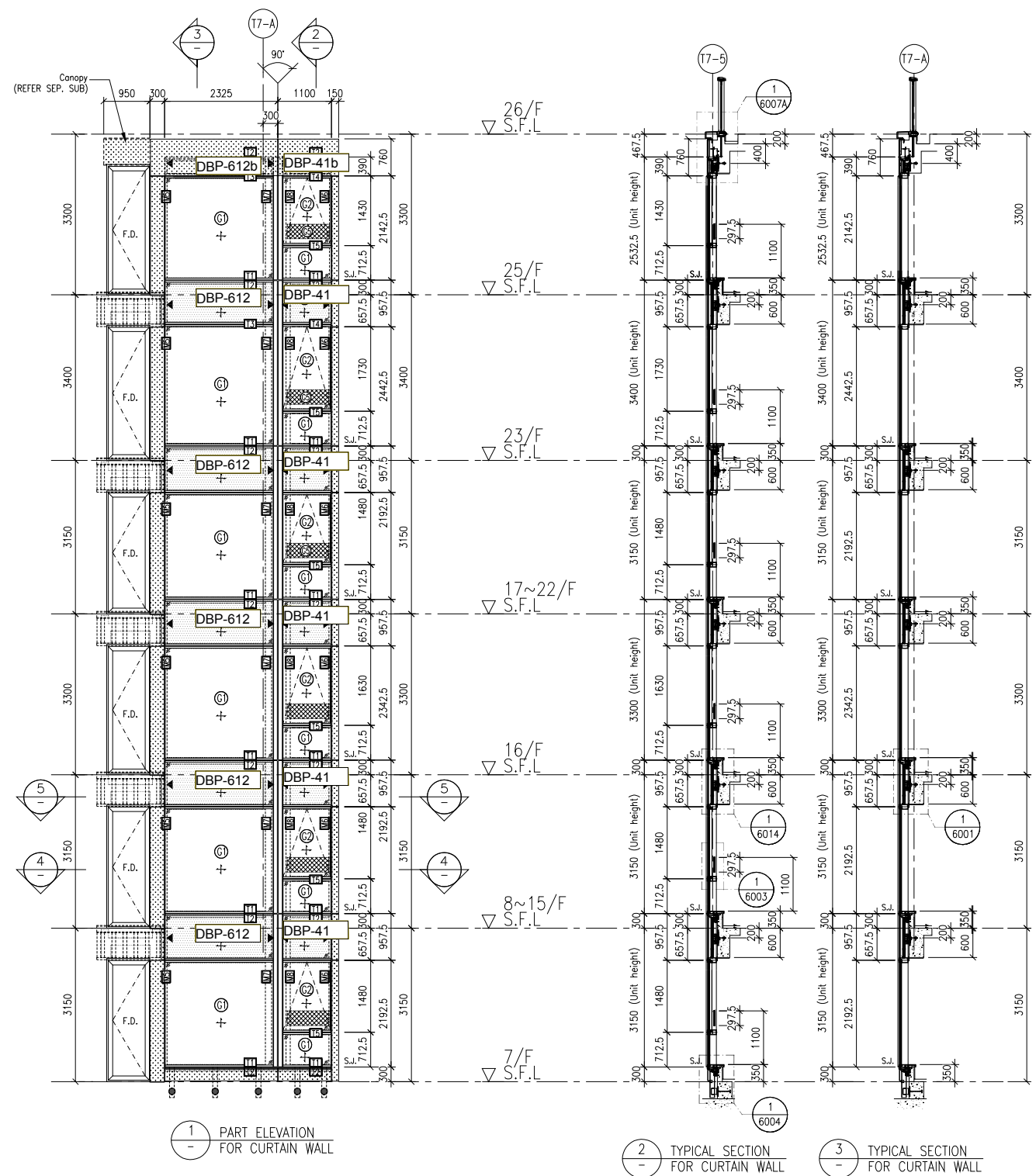

1 PART ELEVATION FOR CURTAIN WALL

2 TYPICAL SECTION FOR CURTAIN WALL

3 TYPICAL SECTION FOR CURTAIN WALL

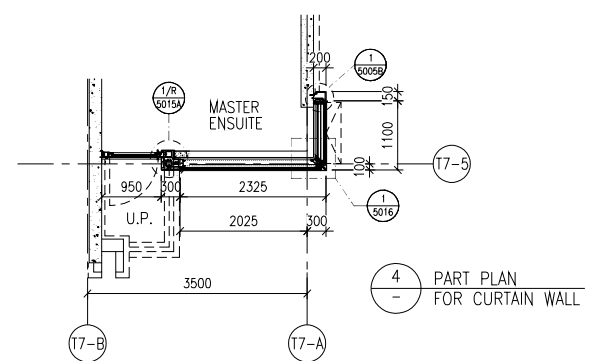

4 PART PLAN FOR CURTAIN WALL

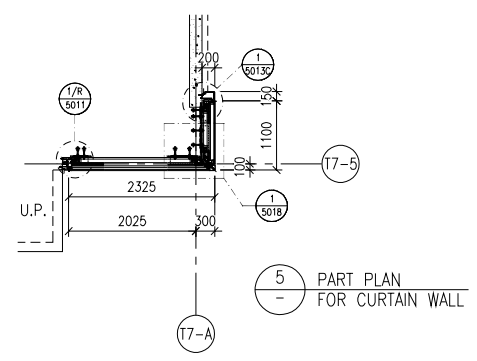

5 PART PLAN FOR CURTAIN WALL

FLOOR LEVEL (S.F.L.)

FLOOR	LEVEL
26/F	+206.70
25/F	+203.40
23/F	+200.00
22/F	+196.85
21/F	+193.70
20/F	+190.55
19/F	+187.40
18/F	+184.25
17/F	+181.10
16/F	+177.80
15/F	+174.65
12/F	+171.50
11/F	+168.35
10/F	+165.20
9/F	+162.05
8/F	+158.90
7/F	+155.75

- LEGEND:
- 10mm HEAT STRENGTHENED GLASS (OUTER) + 12mm AIR SPACE + 12mm THK. TEMPERED CLEAR GLASS (INNER)
 - 10mm HEAT STRENGTHENED GLASS (OUTER) + 12mm AIR SPACE + 10mm THK. TEMPERED CLEAR GLASS (INNER)
 - 12mm THK. HEAT STRENGTHENED GLASS & 2mm THK. ALUM. BACKPAN (SPANDREL GLASS)
 - 12mm THK. CLEAR TEMPERED GLASS (INTERNAL PROTECTIVE BARRIER)
 - 3mm THK. ALUM. CLADDING
 - S.J. - STACK JOINT (WIND LOAD)
 - ALUM. EXTRUSION DIE NO.
 - SUPPORT POINT (WIND LOAD + DEAD LOAD)
 - SUPPORT POINT (WIND LOAD)

CLIENT : SHIMAO GROUP HOLDINGS LIMITED

ARCHITECT : WONG TUNG & PARTNERS LIMITED ARCHITECTS & PLANNERS

MAIN CONTRACTOR : 協興建築有限公司 HIP HING CONSTRUCTION CO LTD

STRUCTURAL ENGINEER : C M WONG & ASSOCIATES LTD 黃志明建築工程師有限公司

FAÇADE CONSULTANT : MEINHARDT

NOTE :

- ALL DIMENSIONS ARE IN mm.
- ALL ELEVATIONS ARE VIEWED FROM OUTSIDE.
- ALL DIMENSIONS TO BE VERIFIED ON SITE BEFORE FABRICATION.

LEGEND :

- X1 - DETAIL MARK NO.
- X001 - REFER SHEET NO.

- F.F.L. -- FINISHED FLOOR LEVEL
- S.F.L. -- STRUCTURAL FLOOR LEVEL
- (R) -- REVERSED DETAIL

NO.	DATE	REVISION SUBJECT TO ARCH. COMMENT	REVISED	BY
A	09-10-2021	REVISION SUBJECT TO ARCH. COMMENT		

JOB NO. : J-853

PROJECT : PROPOSED RESIDENTIAL DEVELOPMENT AT N.K.I.L. 6542 YIN PING ROAD KOWLOON

TITLE : PART ELEVATION FOR CURTAIN WALL AT TOWER 6 & 7

DATE : 12-APR-21 SCALE : 1:60 (A1)

DRAWN BY : LHR CHECKED BY :

美特鋁質有限公司 MIDI ALUMINIUM FABRICATOR LTD. Units 6-8, Sunray Industrial Centre, 1/F 610 Cho Kwo Ling Road, Kowloon Tel:23489211-4 Fax:(852)2727666

DWG NO. : J853-SD-CW-4605 REV. : A

B.D. REF :

請用A3紙打印

CLIENT :

SHIMAO GROUP HOLDINGS LIMITED

ARCHITECT :

WONG TUNG & PARTNERS LIMITED ARCHITECTS & PLANNERS



MAIN CONTRACTOR :

協興建築有限公司 HIP HING CONSTRUCTION CO LTD

STRUCTURAL ENGINEER :

CMA C M WONG & ASSOCIATES LTD 黃志明建築工程師有限公司

FACADE CONSULTANT :



NOTE :

- ALL DIMENSIONS ARE IN mm.
- ALL ELEVATIONS ARE VIEWED FROM OUTSIDE.
- ALL DIMENSIONS TO BE VERIFIED ON SITE BEFORE FABRICATION.

LEGEND :

- X1 - DETAIL MARK NO.
- X001 - REFER SHEET NO.

- F.F.L. -- FINISHED FLOOR LEVEL
- S.F.L. -- STRUCTURAL FLOOR LEVEL
- (R) -- REVERSED DETAIL

FLOOR LEVEL (S.F.L.)

FLOOR	LEVEL
25/F	+203.40
23/F	+200.00
22/F	+196.85
21/F	+193.70
20/F	+190.55
19/F	+187.40
18/F	+184.25
17/F	+181.10
16/F	+177.80
15/F	+174.65
12/F	+171.50
11/F	+168.35
10/F	+165.20
9/F	+162.05
8/F	+158.90
7/F	+155.75

NO.	DATE	REVISION SUBJECT TO ARCH. COMMENT	REVISED	BY
A	09-10-2021	REVISION SUBJECT TO ARCH. COMMENT		

JOB NO. : J-853

PROJECT : PROPOSED RESIDENTIAL DEVELOPMENT AT N.K.I.L. 6542 YIN PING ROAD KOWLOON

TITLE : PART ELEVATION FOR CURTAIN WALL AT TOWER 6 & 7

DATE : 13-APR-21 SCALE : 1:60 (A1)

DRAWN BY : LHR CHECKED BY :

美特鋁質有限公司
MIDI ALUMINIUM FABRICATOR LTD.
 Units 6-8, Sunray Industrial Centre, 1/F
 610 Cho Kwo Ling Road, Kowloon
 Tel: 23489211-4 Fax: (852) 2727666

DWG NO. : J853-SD-CW-4608 REV. : A

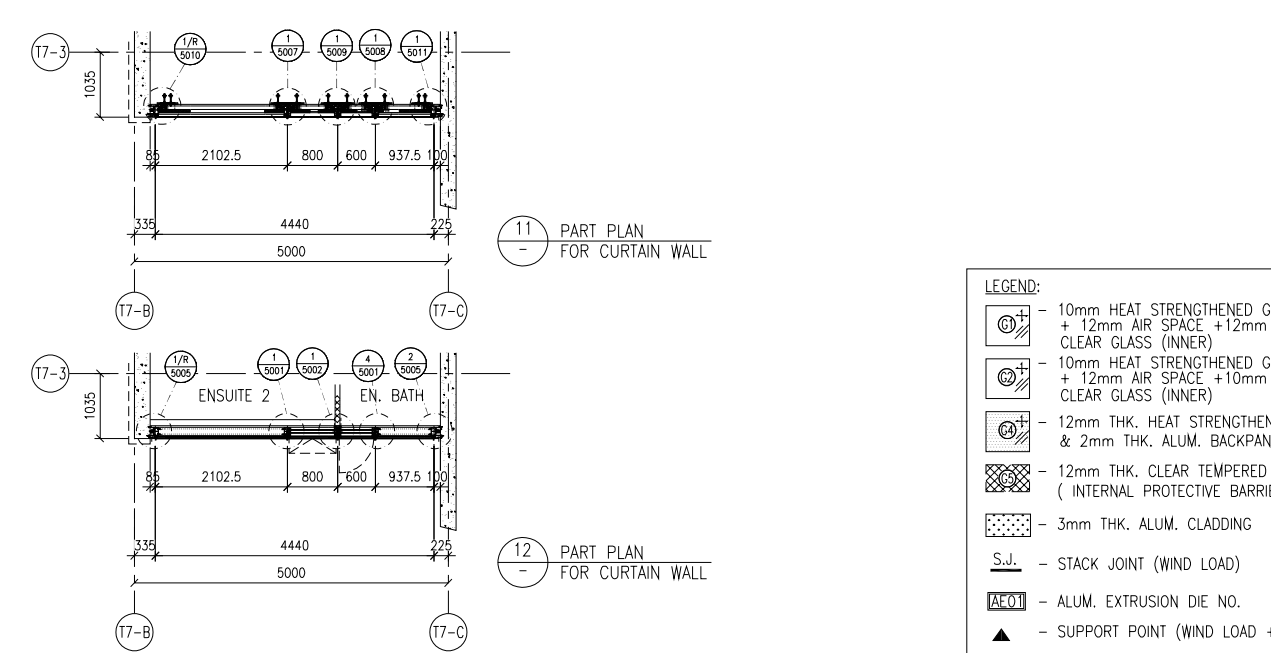
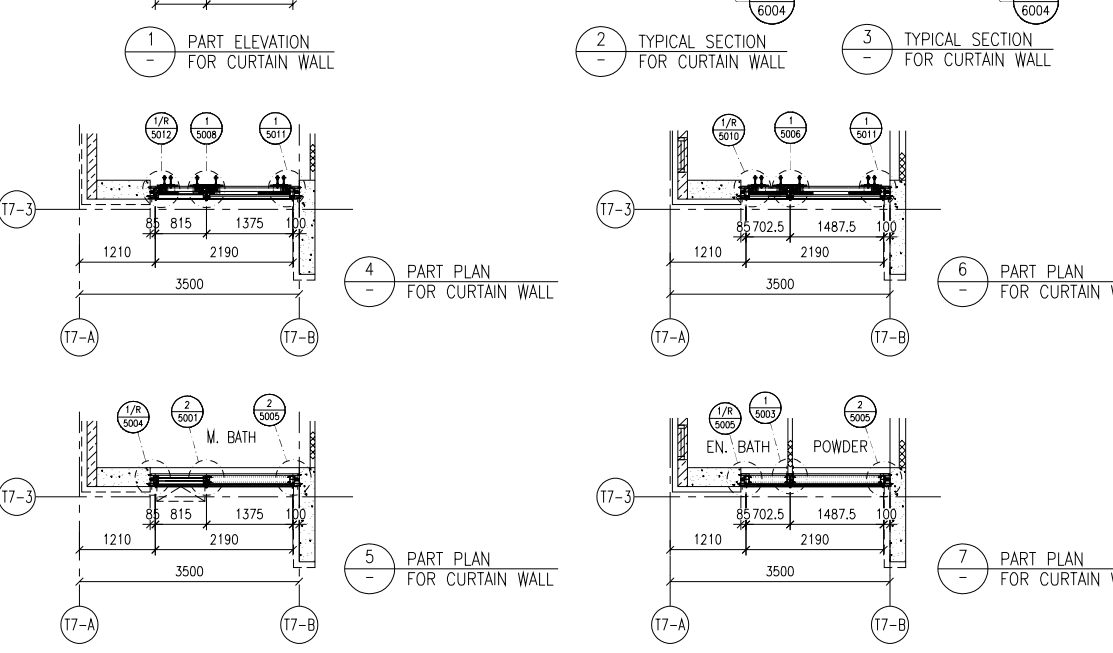
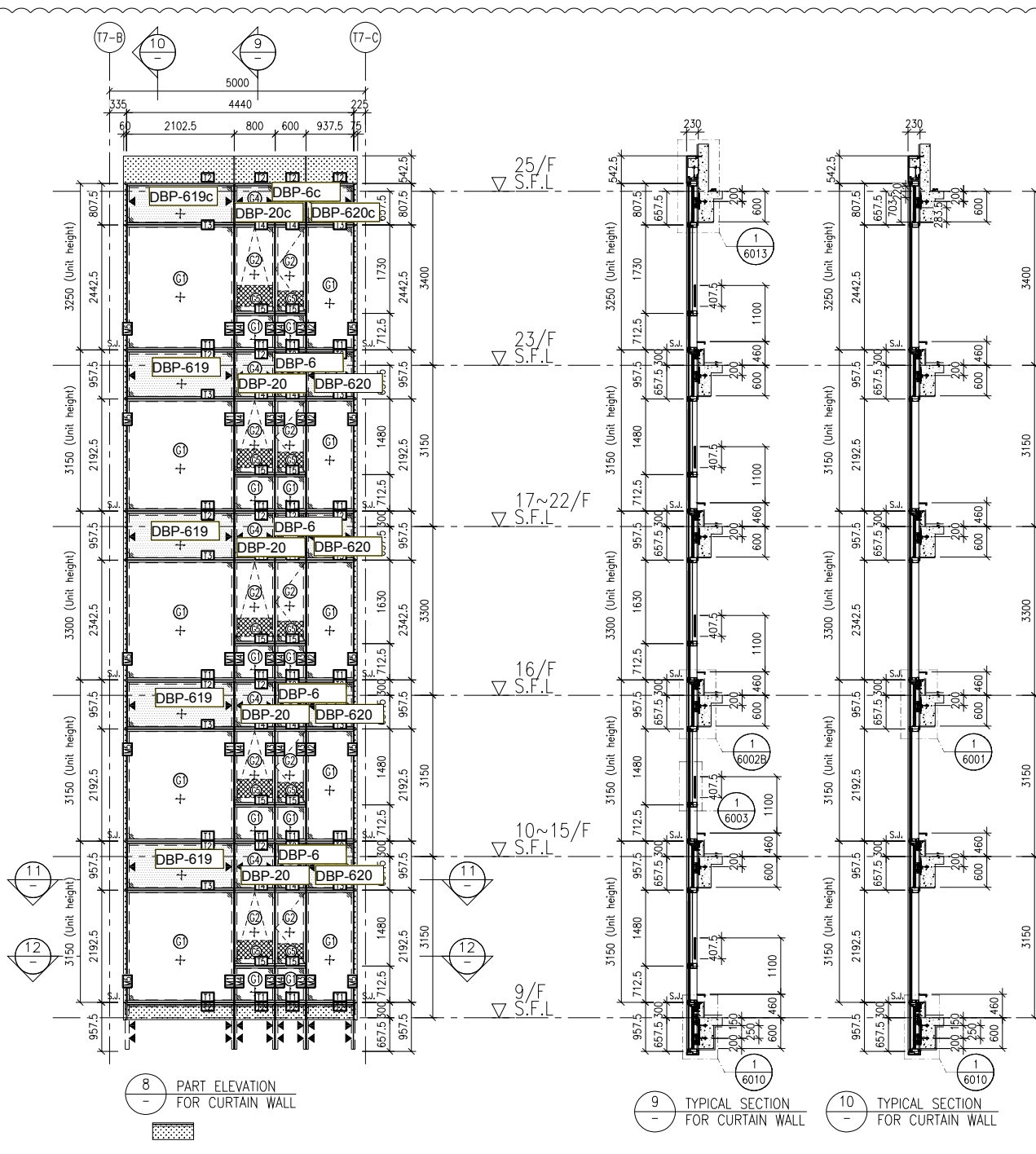
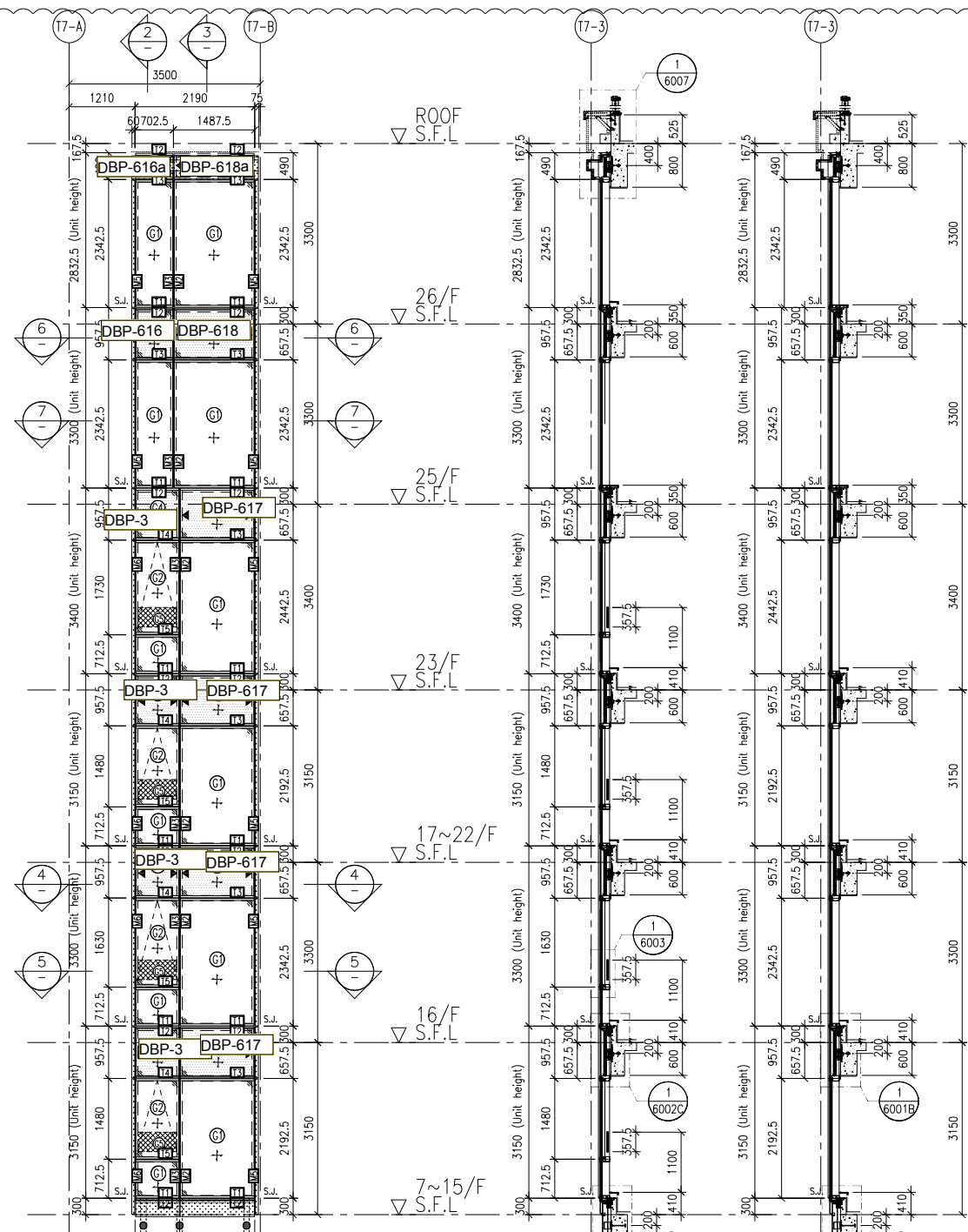

- LEGEND:
- (G1) - 10mm HEAT STRENGTHENED GLASS (OUTER) + 12mm AIR SPACE + 12mm THK. TEMPERED CLEAR GLASS (INNER)
 - (G2) - 10mm HEAT STRENGTHENED GLASS (OUTER) + 12mm AIR SPACE + 10mm THK. TEMPERED CLEAR GLASS (INNER)
 - (G3) - 12mm THK. HEAT STRENGTHENED GLASS & 2mm THK. ALUM. BACKPAN (SPANDREL GLASS)
 - (G4) - 12mm THK. CLEAR TEMPERED GLASS (INTERNAL PROTECTIVE BARRIER)
 - (C) - 3mm THK. ALUM. CLADDING
 - S.J. - STACK JOINT (WIND LOAD)
 - AF01 - ALUM. EXTRUSION DIE NO.
 - ▲ - SUPPORT POINT (WIND LOAD + DEAD LOAD)
 - - SUPPORT POINT (WIND LOAD)

B.D. REF :

請用A3紙打印

CLIENT :

SHIMAO GROUP HOLDINGS LIMITED

ARCHITECT :

WONG TUNG & PARTNERS LIMITED ARCHITECTS & PLANNERS



MAIN CONTRACTOR :

協興建築有限公司 HIP HING CONSTRUCTION CO LTD

STRUCTURAL ENGINEER :

CMA C M WONG & ASSOCIATES LTD 黃志明建築工程師有限公司

FAÇADE CONSULTANT:



NOTE :

1. ALL DIMENSIONS ARE IN mm.
2. ALL ELEVATIONS ARE VIEWED FROM OUTSIDE.
3. ALL DIMENSIONS TO BE VERIFIED ON SITE BEFORE FABRICATION.

LEGEND :

- (X1) --- DETAIL MARK NO.
- (X001) --- REFER SHEET NO.

1. F.F.L. --- FINISHED FLOOR LEVEL
2. S.F.L. --- STRUCTURAL FLOOR LEVEL
3. (R) --- REVERSED DETAIL

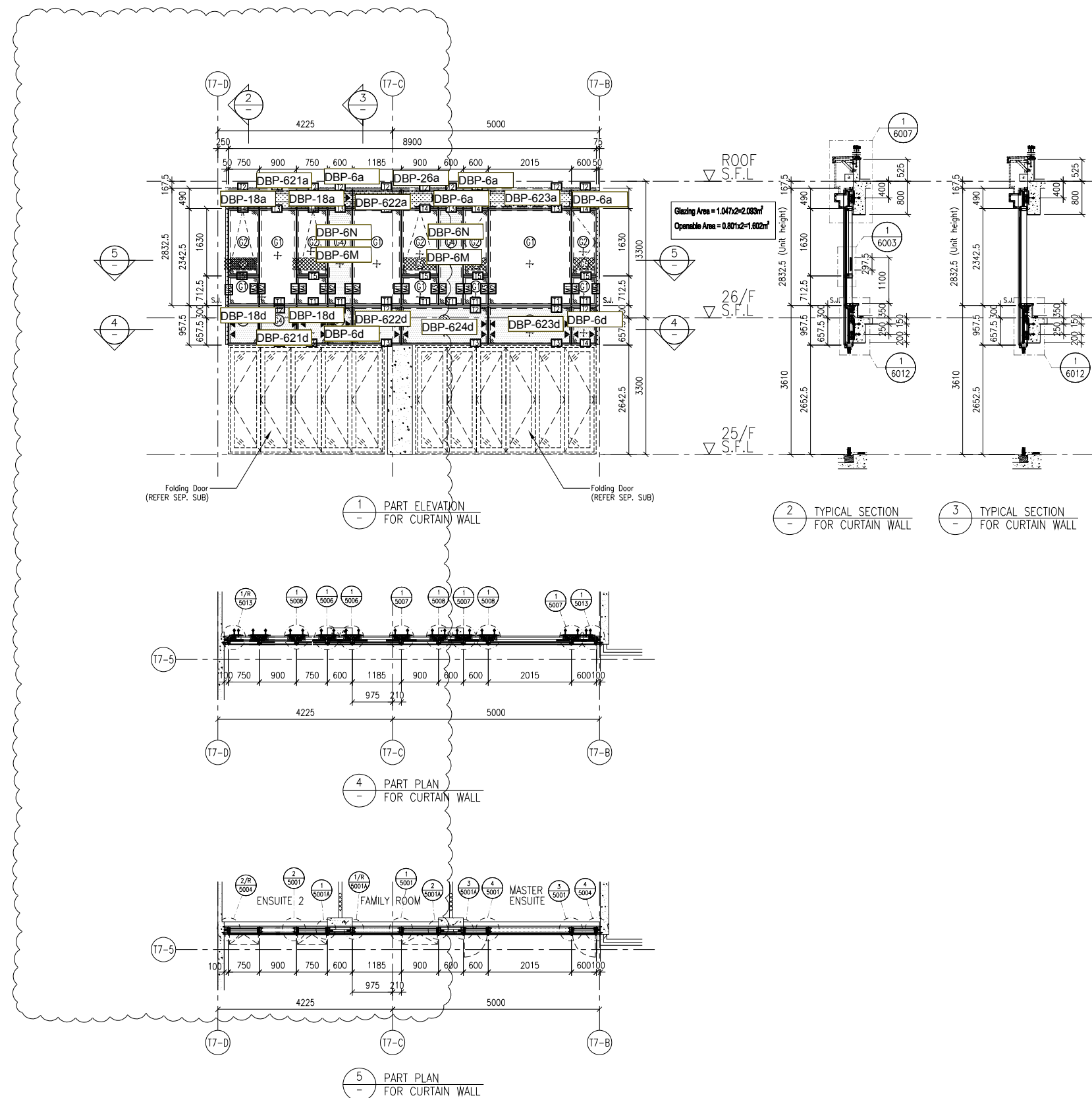

- LEGEND:
- (1) - 10mm HEAT STRENGTHENED GLASS (OUTER) + 12mm AIR SPACE + 12mm THK. TEMPERED CLEAR GLASS (INNER)
 - (2) - 10mm HEAT STRENGTHENED GLASS (OUTER) + 12mm AIR SPACE + 10mm THK. TEMPERED CLEAR GLASS (INNER)
 - (3) - 12mm THK. HEAT STRENGTHENED GLASS & 2mm THK. ALUM. BACKPAN (SPANDREL GLASS)
 - (4) - 12mm THK. CLEAR TEMPERED GLASS (INTERNAL PROTECTIVE BARRIER)
 - (5) - 3mm THK. ALUM. CLADDING
 - S.J. - STACK JOINT (WIND LOAD)
 - AE01 - ALUM. EXTRUSION DIE NO.
 - ▲ - SUPPORT POINT (WIND LOAD + DEAD LOAD)
 - - SUPPORT POINT (WIND LOAD)

NO.	DATE	REVISED	BY

JOB NO. : J-853
 PROJECT : PROPOSED RESIDENTIAL DEVELOPMENT AT N.K.I.L. 6542 YIN PING ROAD KOWLOON

TITLE : PART ELEVATION FOR CURTAIN WALL AT TOWER 6 & 7

DATE : 09-OCT-21 SCALE : 1:60 (A1)
 DRAWN BY : LHR CHECKED BY :

美特鋁質有限公司
 MIDI ALUMINIUM FABRICATOR LTD.
 Units 6-8, Sunray Industrial Centre, 1/F
 610 Cha Kwo Ling Road, Kowloon
 Tel:23489211-4 Fax:(852)2727666
 DWG NO. : J853-SD-CW-4609 REV. : A