



工程指示 / 要求簡箋 ENGINEER INSTRUCTIONS(E.I.)

工程指示編號:	EI- 4806	修改版本:	-
	HK- 1014		
工程編號:	J 853	工程名稱:	大窩坪 (延坪道)
收件人:	Maggie Lor	發件人:	Lai Sik Hung
工程項目:	露台天花用鐵件 T5 大貨	日期:	24/06/2022

<input type="checkbox"/> 原合約工程包	<input type="checkbox"/> 原合約工程加 / 減賬 QT-	<input type="checkbox"/> 新工程報價 QT-
---------------------------------	--	------------------------------------

信件批核號碼/圖紙參考編號:	批核模具圖紙編號:
客戶指示附件:	管理內部批簽署:

<input type="checkbox"/> 初步鋁料 B.M.	<input type="checkbox"/> 加工拆圖, 然後生產	<input type="checkbox"/> 尺寸表
<input type="checkbox"/> 正式鋁料 B.M.	<input type="checkbox"/> 技術上資料/指示	<input type="checkbox"/> 報價
<input type="checkbox"/> 配件 B.M.	<input type="checkbox"/> 樣辦或貨品說明書	<input type="checkbox"/> 分判合約
<input type="checkbox"/> 其他:		

內容: 請根據附件之露台天花用BM表出貨, 第一批出貨(5-16/F) ~ 06/07/2022 第二批出貨(17/F以上) ~ 01/09/2022 需驗焊(100%目視,10%磁粉) 驗焊報告名稱: Superstructure - Aluminium Ceiling
完成上列要求日期: 06/07/2022

國內

<input type="checkbox"/> 生產技術總監	<input type="checkbox"/> 連附件	<input checked="" type="checkbox"/> 技術部	<input checked="" type="checkbox"/> 連附件	<input type="checkbox"/> 生產部	<input type="checkbox"/> 連附件
<input type="checkbox"/> 採購部	<input type="checkbox"/> 連附件	<input checked="" type="checkbox"/> 生產統籌部	<input checked="" type="checkbox"/> 連附件	<input type="checkbox"/> 報關組	<input type="checkbox"/> 連附件
<input type="checkbox"/> 質檢部	<input type="checkbox"/> 連附件	<input type="checkbox"/> 會計部	<input type="checkbox"/> 連附件	<input type="checkbox"/> 機械設計部	<input type="checkbox"/> 連附件
<input checked="" type="checkbox"/> 香港辦	<input checked="" type="checkbox"/> 連附件	<input type="checkbox"/> 其他:			

<input type="checkbox"/> 行政部	<input type="checkbox"/> 連附件	<input type="checkbox"/> 會計部	<input type="checkbox"/> 連附件	<input type="checkbox"/> 統籌部	<input type="checkbox"/> 連附件	<input type="checkbox"/> 工程部	<input type="checkbox"/> 連附件
<input checked="" type="checkbox"/> 採購部	<input checked="" type="checkbox"/> 連附件	<input type="checkbox"/> QS部	<input type="checkbox"/> 連附件	<input type="checkbox"/> 地盤管理	<input type="checkbox"/> 連附件	<input type="checkbox"/> 維修部	<input type="checkbox"/> 連附件

*發件人簽署:		*組別成員批核簽署:	
傳遞編號:		項目經理簽署:	24/6/22

美特鋁質有限公司 MIDI Aluminium Fabricator Ltd.		工程號:	J853	計算:	LHR	日期:	2022.02.10	送呈:				
		地盤名稱:	錦上路/延平道	核對:		日期:		副本:				
BM編號:		項目類別:	T5露臺天花鋁板地盤用鐵件BM			修改:	B-2022.03.24	總重量(kg):	11808.3			
序號	修改標示	配件圖號	物料編號	配件名稱	顏色	實用	後備	總數	單位	單件重量	總重量	備註
										KG		
1		J853-CE-MS5-01	T5-MS-01	100*100*8mm角鋼	热浸锌	34		34	件	11.834	402.356	L=970
2			T5-MS-02	100*100*8mm角鋼	热浸锌	34		34	件	9.272	315.248	L=760
3			T5-MS-03	100*100*8mm角鋼	热浸锌	26		26	件	25.254	656.604	L=2070
4			T5-MS-04	100*100*8mm角鋼	热浸锌	58		58	件	13.176	764.208	L=1080
5			T5-MS-05	100*100*8mm角鋼	热浸锌	18		18	件	18.239	328.302	L=1495
6	B-改尺寸		T5-MS-06	100*100*8mm角鋼	热浸锌	20		20	件	9.699	193.980	L=795
7			T5-MS-07	100*100*8mm角鋼	热浸锌	2		2	件	15.616	31.232	L=1280
8	B-改數量		T5-MS-08	100*100*8mm角鋼	热浸锌	26		26	件	11.224	291.824	L=920
9			T5-MS-09	100*100*8mm角鋼	热浸锌	24		24	件	10.126	243.024	L=830
10			T5-MS-10	100*100*8mm角鋼	热浸锌	10		10	件	30.744	307.440	L=2520
11			T5-MS-11	100*100*8mm角鋼	热浸锌	8		8	件	5.856	46.848	L=480
12			T5-MS-12	100*100*8mm角鋼	热浸锌	2		2	件	8.296	16.592	L=680
13	B-改數量		T5-MS-16	100*100*8mm角鋼	热浸锌	12		12	件	5.551	66.612	L=455
14			T5-MS-17	100*100*8mm角鋼	热浸锌	1		1	件	21.594	21.594	L=1770
15	B-改尺寸		T5-MS-18	100*100*8mm角鋼	热浸锌	1		1	件	7.991	7.991	L=655
16	B-改數量		T5-MS-20	100*100*8mm角鋼	热浸锌	26		26	件	27.694	720.044	L=2270
17	B-改數量		T5-MS-21	100*100*8mm角鋼	热浸锌	26		26	件	29.524	767.624	L=2420
18	B-改數量		T5-MS-22	100*100*8mm角鋼	热浸锌	24		24	件	8.296	199.104	L=680
19			T5-MS-23	100*100*8mm角鋼	热浸锌	2		2	件	10.736	21.472	L=880
20	B-改數量		T5-MS-28	100*100*8mm角鋼	热浸锌	26		26	件	9.638	250.588	L=790
21	B-改數量		T5-MS-29	100*100*8mm角鋼	热浸锌	32		32	件	41.907	1341.024	L=3435
22	B-改數量		T5-MS-30	100*100*8mm角鋼	热浸锌	16		16	件	12.566	201.056	L=1030
23	B-改尺寸		T5-MS-31	100*100*8mm角鋼	热浸锌	32		32	件	19.642	628.544	L=1610
24	B-取消		T5-MS-34	100*100*8mm角鋼	热浸锌	0		0	件	3.050	0.000	L=250
25	B-新增		T5-MS-08A	100*100*8mm角鋼	热浸锌	24		24	件	10.614	254.736	L=870
26		J853-CE-MS5-02	T5-MS-13	100*100*8mm角鋼	热浸锌	10		10	件	11.224	112.240	L=920
27	B-改數量	J853-CE-MS5-03	T5-MS-14	100*100*8mm角鋼	热浸锌	8		8	件	20.984	167.872	L=1720
28	B-改數量	J853-CE-MS5-04	T5-MS-15	100*100*8mm角鋼	热浸锌	12		12	件	24.400	292.800	L=1325+675(轉角)
29	B-改尺寸	J853-CE-MS5-05	T5-MS-19	100*100*8mm角鋼	热浸锌	1		1	件	27.011	27.011	L=1325+735+154(轉角)
30	B-改數量	J853-CE-MS5-06	T5-MS-24	100*100*8mm角鋼	热浸锌	12		12	件	10.126	121.512	L=190+250+390(轉角)
31	B-改數量	J853-CE-MS5-07	T5-MS-25	100*100*8mm角鋼	热浸锌	12		12	件	10.126	121.512	L=190+250+390(轉角)
32		J853-CE-MS5-08	T5-MS-26	100*100*8mm角鋼	热浸锌	1		1	件	10.126	10.126	L=190+250+390(轉角)
33		J853-CE-MS5-09	T5-MS-27	100*100*8mm角鋼	热浸锌	1		1	件	10.126	10.126	L=190+250+390(轉角)
34	B-取消	J853-CE-MS5-10	T5-MS-32	100*100*8mm角鋼	热浸锌	0		0	件	14.762	0.000	L=1060+150(轉角)
35	B-取消	J853-CE-MS5-11	T5-MS-33	100*100*8mm角鋼	热浸锌	0		0	件	7.320	0.000	L=385+215(轉角)
36		J853-CE-MS5-12	T5-MS-801	100*50*6mm角鋼	热浸锌	17		17	件	5.814	98.838	L=850
37			T5-MS-802	100*50*6mm角鋼	热浸锌	15		15	件	5.198	77.976	L=760
38			T5-MS-803	100*50*6mm角鋼	热浸锌	12		12	件	13.338	160.056	L=1950
39	B-改數量		T5-MS-804	100*50*6mm角鋼	热浸锌	18		18	件	4.446	80.028	L=650
40			T5-MS-805	100*50*6mm角鋼	热浸锌	9		9	件	9.405	84.645	L=1375
41	B-改數量		T5-MS-806	100*50*6mm角鋼	热浸锌	12		12	件	5.472	65.664	L=800
42			T5-MS-807	100*50*6mm角鋼	热浸锌	3		3	件	6.498	19.494	L=950
43			T5-MS-808	100*50*6mm角鋼	热浸锌	1		1	件	7.387	7.387	L=1080
44	B-取消		T5-MS-809	100*50*6mm角鋼	热浸锌	0		0	件	4.788	0.000	L=700
45			T5-MS-810	100*50*6mm角鋼	热浸锌	4		4	件	16.416	65.664	L=2400
46			T5-MS-811	100*50*6mm角鋼	热浸锌	4		4	件	4.104	16.416	L=600
47			T5-MS-812	100*50*6mm角鋼	热浸锌	8		8	件	5.130	41.040	L=750
48	B-改數量		T5-MS-813	100*50*6mm角鋼	热浸锌	8		8	件	10.944	87.552	L=1600
49	B-改數量		T5-MS-814	100*50*6mm角鋼	热浸锌	24		24	件	14.706	352.944	L=2150
50	B-改數量		T5-MS-815	100*50*6mm角鋼	热浸锌	24		24	件	5.540	132.970	L=810
51			T5-MS-816	100*50*6mm角鋼	热浸锌	2		2	件	6.566	13.133	L=960
52	B-改數量		T5-MS-821	100*50*6mm角鋼	热浸锌	16		16	件	23.085	369.360	L=3375
53	B-改尺寸		T5-MS-823	100*50*6mm角鋼	热浸锌	16		16	件	10.602	169.632	L=1550
54	B-新增	T5-MS-806A	100*50*6mm角鋼	热浸锌	11		11	件	5.130	56.430	L=750	
53	B-改數量	J853-CE-MS5-13	T5-MS-817	100*50*6mm角鋼	热浸锌	12		12	件	5.506	66.074	L=320+150+335(轉角)
54	B-改數量	J853-CE-MS5-14	T5-MS-818	100*50*6mm角鋼	热浸锌	12		12	件	5.506	66.074	L=320+150+335(轉角)

 美特鋁質有限公司 MIDI Aluminium Fabricator Ltd.		工程號:	J853	計算:	LHR	日期:	2022.02.10	送呈:				
		地盤名稱:	錦上路/延平道	核對:		日期:		副本:				
BM編號:		項目類別:			T5露臺天花鋁板地盤用鐵件BM		修改:	B-2022.03.24	總重量(kg): 11808.3			
序號	修改標示	配件圖號	物料編號	配件名稱	顏色	實用	後備	總數	單位 件	單件重量	總重量	備註
										KG		
55		J853-CE-MS5-15	T5-MS-819	100*50*6mm角鋼	热浸锌	1		1	件	6.293	6.293	L=435+150+335(轉角)
56		J853-CE-MS5-16	T5-MS-820	100*50*6mm角鋼	热浸锌	1		1	件	6.293	6.293	L=435+150+335(轉角)
57	A-取消	J853-CE-MS5-17	T5-MS-822	100*100*6mm角鋼	热浸锌	0		0	件	6.085	0.000	L=660
58		J853-CE-MS5-18	T5-MS-901	100*100*8角+50*35*6角	热浸锌	10		10	件	41.224	412.240	L=920
59	B-改數量	J853-CE-MS5-19	T5-MS-902	75*50*6mm角鋼	热浸锌	13		13	件	6.605	85.859	L=460+650(轉角)
60		J853-CE-MS5-20	T5-MS-903	75*50*6mm角鋼	热浸锌	4		4	件	3.630	14.518	L=610
61		J853-CE-MS5-21	T5-MS-904	75*50*6mm角鋼	热浸锌	1		1	件	4.522	4.522	L=760
62	B-改數量	J853-CE-MS5-22	T5-MS-905	75*50*6mm角鋼	热浸锌	12		12	件	4.641	55.692	L=780
63		J853-CE-MS5-23	T5-MS-906	75*50*6mm角鋼	热浸锌	1		1	件	4.373	4.373	L=735
64		J853-CE-MS5-24	T5-MS-907	75*50*6mm角鋼	热浸锌	18		18	件	3.927	70.686	L=660
65	B-新增	J853-CE-MS5-25	T5-MS-908	75*50*6mm角鋼	热浸锌	10		10	件	4.790	47.898	L=805
66	B-新增	J853-CE-MS5-26	T5-MS-909	75*50*6mm角鋼	热浸锌	11		11	件	4.195	46.142	L=705
67	B-新增	J853-CE-MS5-27	T5-MS-910	75*50*6mm角鋼	热浸锌	8		8	件	3.570	28.560	L=600
68	B-新增	J853-CE-MS5-28	T5-MS-911	75*50*6mm角鋼+30*30*4角鋼	热浸锌	4		4	件	13.162	52.646	L=1600
								總計	863	件	11808.3	

 美特鋁質有限公司 MIDI Aluminium Fabricator Ltd.		工程號:	J853	計算:	LHR	日期:	2022.02.10	送呈:				
		地盤名稱:	錦上路/延平道	核對:		日期:		副本:				
BM編號:		項目類別:	T5露臺天花鋁板地盤用鐵件BM			修改:	B-2022.03.24	總重量(kg):	11808.3			
序號	修改標示	配件圖號	物料編號	配件名稱	顏色	實用	後備	總數	單位	單件重量	總重量	備註
										KG		
1		J853-CE-MS5-01	T5-MS-01	100*100*8mm角鋼	热浸锌	34		34	件	11.834	402.356	L=970
2			T5-MS-02	100*100*8mm角鋼	热浸锌	34		34	件	9.272	315.248	L=760
3			T5-MS-03	100*100*8mm角鋼	热浸锌	26		26	件	25.254	656.604	L=2070
4			T5-MS-04	100*100*8mm角鋼	热浸锌	58		58	件	13.176	764.208	L=1080
5			T5-MS-05	100*100*8mm角鋼	热浸锌	18		18	件	18.239	328.302	L=1495
6	B-改尺寸		T5-MS-06	100*100*8mm角鋼	热浸锌	20		20	件	9.699	193.980	L=795
7			T5-MS-07	100*100*8mm角鋼	热浸锌	2		2	件	15.616	31.232	L=1280
8	B-改數量		T5-MS-08	100*100*8mm角鋼	热浸锌	26		26	件	11.224	291.824	L=920
9			T5-MS-09	100*100*8mm角鋼	热浸锌	24		24	件	10.126	243.024	L=830
10			T5-MS-10	100*100*8mm角鋼	热浸锌	10		10	件	30.744	307.440	L=2520
11			T5-MS-11	100*100*8mm角鋼	热浸锌	8		8	件	5.856	46.848	L=480
12			T5-MS-12	100*100*8mm角鋼	热浸锌	2		2	件	8.296	16.592	L=680
13	B-改數量		T5-MS-16	100*100*8mm角鋼	热浸锌	12		12	件	5.551	66.612	L=455
14			T5-MS-17	100*100*8mm角鋼	热浸锌	1		1	件	21.594	21.594	L=1770
15	B-改尺寸		T5-MS-18	100*100*8mm角鋼	热浸锌	1		1	件	7.991	7.991	L=655
16	B-改數量		T5-MS-20	100*100*8mm角鋼	热浸锌	26		26	件	27.694	720.044	L=2270
17	B-改數量		T5-MS-21	100*100*8mm角鋼	热浸锌	26		26	件	29.524	767.624	L=2420
18	B-改數量		T5-MS-22	100*100*8mm角鋼	热浸锌	24		24	件	8.296	199.104	L=680
19			T5-MS-23	100*100*8mm角鋼	热浸锌	2		2	件	10.736	21.472	L=880
20	B-改數量		T5-MS-28	100*100*8mm角鋼	热浸锌	26		26	件	9.638	250.588	L=790
21	B-改數量		T5-MS-29	100*100*8mm角鋼	热浸锌	32		32	件	41.907	1341.024	L=3435
22	B-改數量		T5-MS-30	100*100*8mm角鋼	热浸锌	16		16	件	12.566	201.056	L=1030
23	B-改尺寸		T5-MS-31	100*100*8mm角鋼	热浸锌	32		32	件	19.642	628.544	L=1610
24	B-取消		T5-MS-34	100*100*8mm角鋼	热浸锌	0		0	件	3.050	0.000	L=250
25	B-新增		T5-MS-08A	100*100*8mm角鋼	热浸锌	24		24	件	10.614	254.736	L=870
26		J853-CE-MS5-02	T5-MS-13	100*100*8mm角鋼	热浸锌	10		10	件	11.224	112.240	L=920
27	B-改數量	J853-CE-MS5-03	T5-MS-14	100*100*8mm角鋼	热浸锌	8		8	件	20.984	167.872	L=1720
28	B-改數量	J853-CE-MS5-04	T5-MS-15	100*100*8mm角鋼	热浸锌	12		12	件	24.400	292.800	L=1325+675(轉角)
29	B-改尺寸	J853-CE-MS5-05	T5-MS-19	100*100*8mm角鋼	热浸锌	1		1	件	27.011	27.011	L=1325+735+154(轉角)
30	B-改數量	J853-CE-MS5-06	T5-MS-24	100*100*8mm角鋼	热浸锌	12		12	件	10.126	121.512	L=190+250+390(轉角)
31	B-改數量	J853-CE-MS5-07	T5-MS-25	100*100*8mm角鋼	热浸锌	12		12	件	10.126	121.512	L=190+250+390(轉角)
32		J853-CE-MS5-08	T5-MS-26	100*100*8mm角鋼	热浸锌	1		1	件	10.126	10.126	L=190+250+390(轉角)
33		J853-CE-MS5-09	T5-MS-27	100*100*8mm角鋼	热浸锌	1		1	件	10.126	10.126	L=190+250+390(轉角)
34	B-取消	J853-CE-MS5-10	T5-MS-32	100*100*8mm角鋼	热浸锌	0		0	件	14.762	0.000	L=1060+150(轉角)
35	B-取消	J853-CE-MS5-11	T5-MS-33	100*100*8mm角鋼	热浸锌	0		0	件	7.320	0.000	L=385+215(轉角)
36		J853-CE-MS5-12	T5-MS-801	100*50*6mm角鋼	热浸锌	17		17	件	5.814	98.838	L=850
37			T5-MS-802	100*50*6mm角鋼	热浸锌	15		15	件	5.198	77.976	L=760
38			T5-MS-803	100*50*6mm角鋼	热浸锌	12		12	件	13.338	160.056	L=1950
39	B-改數量		T5-MS-804	100*50*6mm角鋼	热浸锌	18		18	件	4.446	80.028	L=650
40			T5-MS-805	100*50*6mm角鋼	热浸锌	9		9	件	9.405	84.645	L=1375
41	B-改數量		T5-MS-806	100*50*6mm角鋼	热浸锌	12		12	件	5.472	65.664	L=800
42			T5-MS-807	100*50*6mm角鋼	热浸锌	3		3	件	6.498	19.494	L=950
43			T5-MS-808	100*50*6mm角鋼	热浸锌	1		1	件	7.387	7.387	L=1080
44	B-取消		T5-MS-809	100*50*6mm角鋼	热浸锌	0		0	件	4.788	0.000	L=700
45			T5-MS-810	100*50*6mm角鋼	热浸锌	4		4	件	16.416	65.664	L=2400
46			T5-MS-811	100*50*6mm角鋼	热浸锌	4		4	件	4.104	16.416	L=600
47			T5-MS-812	100*50*6mm角鋼	热浸锌	8		8	件	5.130	41.040	L=750
48	B-改數量		T5-MS-813	100*50*6mm角鋼	热浸锌	8		8	件	10.944	87.552	L=1600
49	B-改數量		T5-MS-814	100*50*6mm角鋼	热浸锌	24		24	件	14.706	352.944	L=2150
50	B-改數量		T5-MS-815	100*50*6mm角鋼	热浸锌	24		24	件	5.540	132.970	L=810
51			T5-MS-816	100*50*6mm角鋼	热浸锌	2		2	件	6.566	13.133	L=960
52	B-改數量		T5-MS-821	100*50*6mm角鋼	热浸锌	16		16	件	23.085	369.360	L=3375
53	B-改尺寸		T5-MS-823	100*50*6mm角鋼	热浸锌	16		16	件	10.602	169.632	L=1550
54	B-新增	T5-MS-806A	100*50*6mm角鋼	热浸锌	11		11	件	5.130	56.430	L=750	
53	B-改數量	J853-CE-MS5-13	T5-MS-817	100*50*6mm角鋼	热浸锌	12		12	件	5.506	66.074	L=320+150+335(轉角)
54	B-改數量	J853-CE-MS5-14	T5-MS-818	100*50*6mm角鋼	热浸锌	12		12	件	5.506	66.074	L=320+150+335(轉角)

 美特鋁質有限公司 MIDI Aluminium Fabricator Ltd.		工程號:	J853	計算:	LHR	日期:	2022.02.10	送呈:				
		地盤名稱:	錦上路/延平道	核對:		日期:		副本:				
BM編號:		項目類別:		T5露臺天花鋁板地盤用鐵件BM		修改:	B-2022.03.24	總重量(kg): 11808.3				
序號	修改標示	配件圖號	物料編號	配件名稱	顏色	實用	後備	總數	單位 件	單件重量	總重量	備註
										KG		
55		J853-CE-MS5-15	T5-MS-819	100*50*6mm角鋼	热浸锌	1		1	件	6.293	6.293	L=435+150+335(轉角)
56		J853-CE-MS5-16	T5-MS-820	100*50*6mm角鋼	热浸锌	1		1	件	6.293	6.293	L=435+150+335(轉角)
57	A-取消	J853-CE-MS5-17	T5-MS-822	100*100*6mm角鋼	热浸锌	0		0	件	6.085	0.000	L=660
58		J853-CE-MS5-18	T5-MS-901	100*100*8角+50*35*6角	热浸锌	10		10	件	41.224	412.240	L=920
59	B-改數量	J853-CE-MS5-19	T5-MS-902	75*50*6mm角鋼	热浸锌	13		13	件	6.605	85.859	L=460+650(轉角)
60		J853-CE-MS5-20	T5-MS-903	75*50*6mm角鋼	热浸锌	4		4	件	3.630	14.518	L=610
61		J853-CE-MS5-21	T5-MS-904	75*50*6mm角鋼	热浸锌	1		1	件	4.522	4.522	L=760
62	B-改數量	J853-CE-MS5-22	T5-MS-905	75*50*6mm角鋼	热浸锌	12		12	件	4.641	55.692	L=780
63		J853-CE-MS5-23	T5-MS-906	75*50*6mm角鋼	热浸锌	1		1	件	4.373	4.373	L=735
64		J853-CE-MS5-24	T5-MS-907	75*50*6mm角鋼	热浸锌	18		18	件	3.927	70.686	L=660
65	B-新增	J853-CE-MS5-25	T5-MS-908	75*50*6mm角鋼	热浸锌	10		10	件	4.790	47.898	L=805
66	B-新增	J853-CE-MS5-26	T5-MS-909	75*50*6mm角鋼	热浸锌	11		11	件	4.195	46.142	L=705
67	B-新增	J853-CE-MS5-27	T5-MS-910	75*50*6mm角鋼	热浸锌	8		8	件	3.570	28.560	L=600
68	B-新增	J853-CE-MS5-28	T5-MS-911	75*50*6mm角鋼+30*30*4角鋼	热浸锌	4		4	件	13.162	52.646	L=1600
								總計	863	件	11808.3	

工程號 J853 地盤 錦上路

序號	物料編號	A	W	B	L	數量	使用位置	樓層
01	T5-MS-01	2	400	85	970	34	見派位圖	T5 FLAT A 6~23/F
02	T5-MS-02	2	300	80	760	34	見派位圖	T5 FLAT A 6~23/F
03	T5-MS-03	4	475	85	2070	26	見派位圖	T5 FLAT A,C 6~16/F
04	T5-MS-04	2	450	90	1080	58	見派位圖	T5 FLAT A,B,C 6~16,18~26/F
05	T5-MS-05	3	425	110	1495	18	見派位圖	T5 FLAT B 6~16/F
06	T5-MS-06	2	300	97.5	795	20	見派位圖	T5 FLAT B 6~17/F
07	T5-MS-07	2	500	140	1280	2	見派位圖	T5 FLAT C 11/F
08	T5-MS-08	2	375	85	920	26	見派位圖	T5 FLAT F 11~26/F
09	T5-MS-09	2	350	65	830	24	見派位圖	T5 FLAT D 11~25/F
10	T5-MS-10	5	470	85	2520	10	見派位圖	T5 FLAT D 11~17/F
11	T5-MS-11	1	350	65	480	8	見派位圖	T5 FLAT D 12~17/F
12	T5-MS-12	1	500	90	680	2	見派位圖	T5 FLAT D 11/F
13	T5-MS-16	1	325	65	455	12	見派位圖	T5 FLAT E 12~26/F
14	T5-MS-17	3	500	135	1770	1	見派位圖	T5 FLAT E 11/F
15	T5-MS-18	1	475	90	655	1	見派位圖	T5 FLAT E 11/F
16	T5-MS-20	4	500	135	2270	26	見派位圖	T5 FLAT E,F 11~26/F
17	T5-MS-21	5	450	85	2420	26	見派位圖	T5 FLAT E,F 11~26/F

序號	物料編號	A	W	B	L	數量	使用位置	樓層
18	T5-MS-22	1	500	90	680	24	見派位圖	T5 FLAT E,F 12~26/F
19	T5-MS-23	2	350	90	880	2	見派位圖	T5 FLAT E,F 11/F
20	T5-MS-28	2	300	95	790	26	見派位圖	T5 FLAT F 11~26/F
21	T5-MS-29	7	465	90	3435	32	見派位圖	T5 FLAT A 17~25/F
22	T5-MS-30	2	425	90	1030	16	見派位圖	T5 FLAT A 17~25/F
23	T5-MS-31	3	480	85	1610	32	見派位圖	T5 FLAT B 18~26/F
24								
25	T5-MS-08A	2	350	85	870	24	見派位圖	T5 FLAT D 11~25/F

送地盤

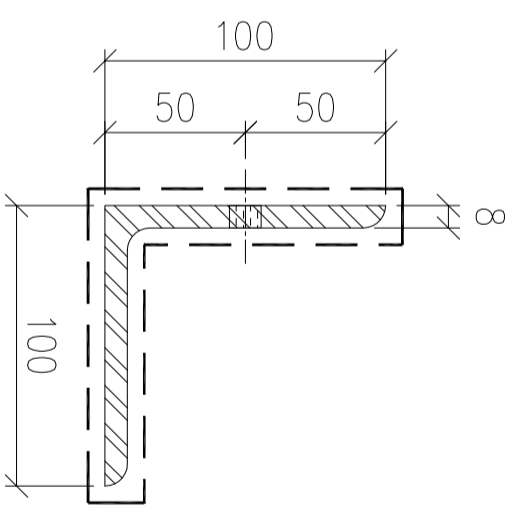
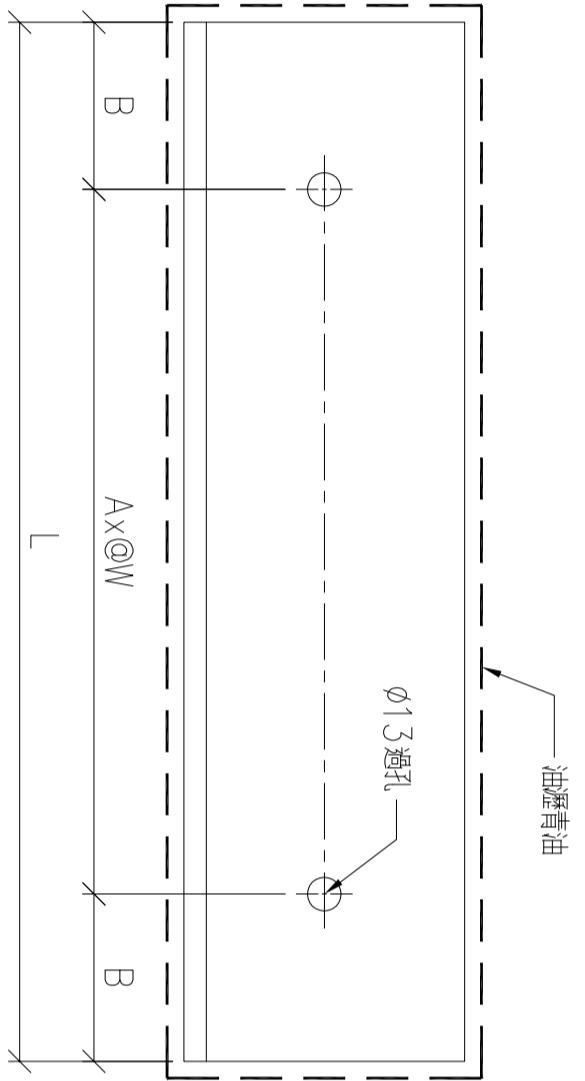

名稱	角鋼加工圖	制圖	LHR	2022.2.10	修改	A
材料	100x100x8mm厚角鋼 (S275)	復核	-	-	日期	2022.3.20
顏色	熱浸鋅	批准			圖號	J853-CE-MS5-01

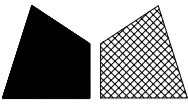

工程號

J853

地盤

錦上路

送地盤

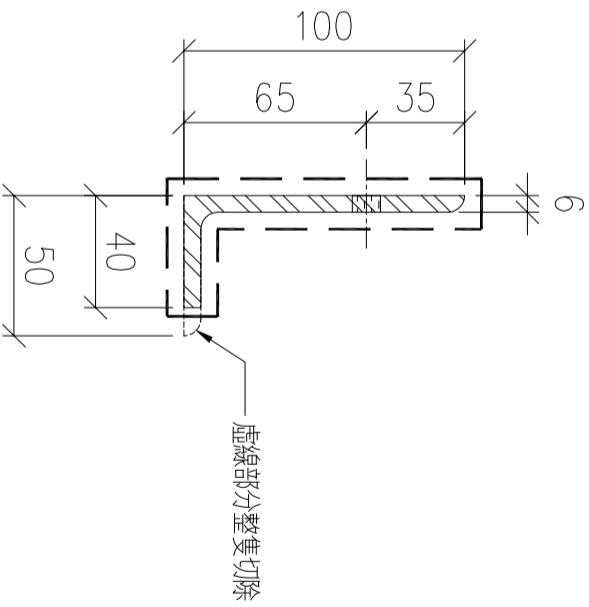
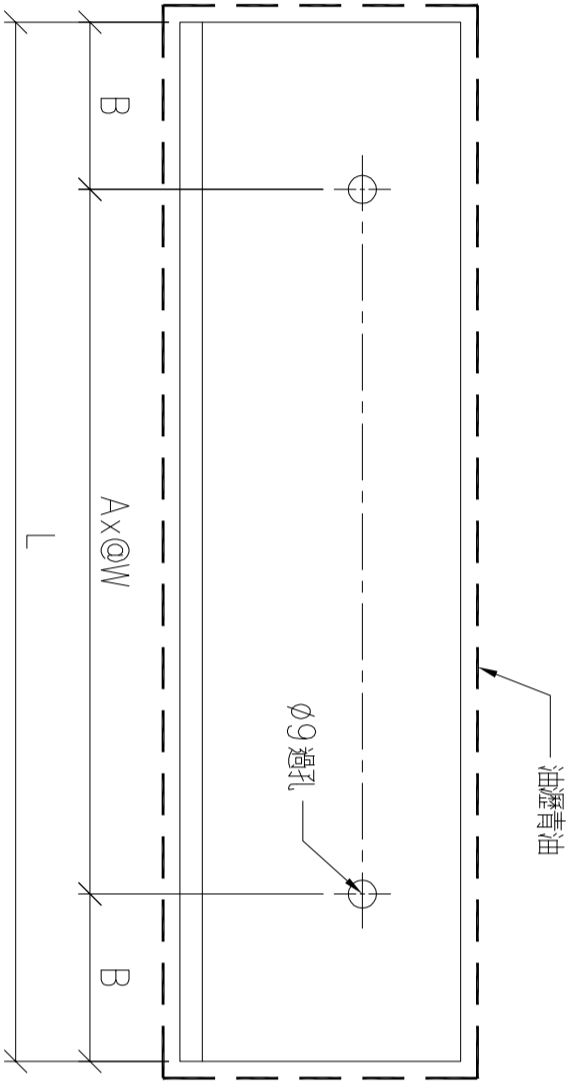

序號	物料編號	A	W	B	L	數量	使用位置	樓層
01	T5-MS-801	2	350	75	850	17	見派位圖	T5 FLAT A 6~23/F
02	T5-MS-802	2	300	80	760	15	見派位圖	T5 FLAT A,F 6~17/F
03	T5-MS-803	4	450	75	1950	12	見派位圖	T5 FLAT A,C 6~17/F
04	T5-MS-804	2	250	75	650	18	見派位圖	T5 FLAT A,B 6~17/F
05	T5-MS-805	3	400	87.5	1375	9	見派位圖	T5 FLAT A 6~17/F
06	T5-MS-806	2	300	100	800	12	見派位圖	T5 FLAT F 12~26/F
07	T5-MS-807	2	400	75	950	3	見派位圖	T5 FLAT C 12~16/F
08	T5-MS-808	2	450	90	1080	1	見派位圖	T5 FLAT C 11/F
09								
10	T5-MS-810	5	450	75	2400	4	見派位圖	T5 FLAT D 12~17/F
11	T5-MS-811	2	250	50	600	4	見派位圖	T5 FLAT D 12~17/F
12	T5-MS-812	2	300	75	750	8	見派位圖	T5 FLAT A,D 11,17~23/F
13	T5-MS-813	3	500	50	1600	8	見派位圖	T5 FLAT E 18~26/F
14	T5-MS-814	4	500	75	2150	24	見派位圖	T5 FLAT E,F 12~26/F
15	T5-MS-815	2	300	105	810	24	見派位圖	T5 FLAT E,F 12~26/F
16	T5-MS-816	2	400	80	960	2	見派位圖	T5 FLAT E,F 11/F
17	T5-MS-821	7	465	60	3375	16	見派位圖	T5 FLAT A 17~25/F
18	T5-MS-823	3	450	100	1550	16	見派位圖	T5 FLAT B 18~26/F
19	T5-MS-806A	2	300	75	750	11	見派位圖	T5 FLAT D 12~25/F

名稱	角鋼加工圖	制圖	LHR	2022.2.10	修改	
材料	100x50x6mm厚角鋼 (S275)	復核	-	-	日期	
顏色	熱浸鋅	批准			圖號	J853-CE-MS5-12

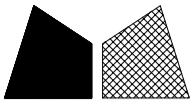

工程號

J853

地盤

錦上路

送地盤

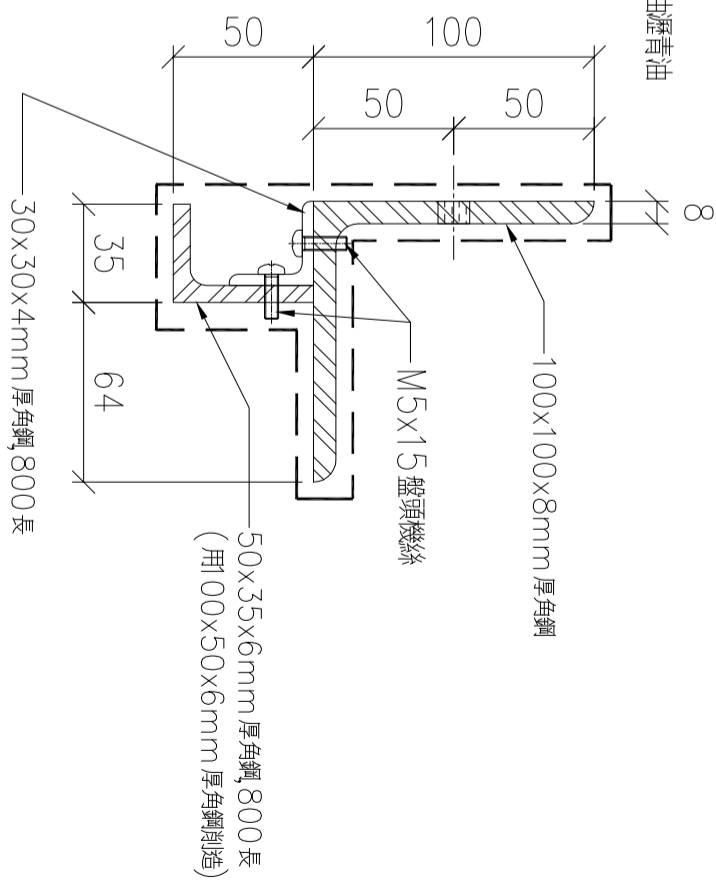
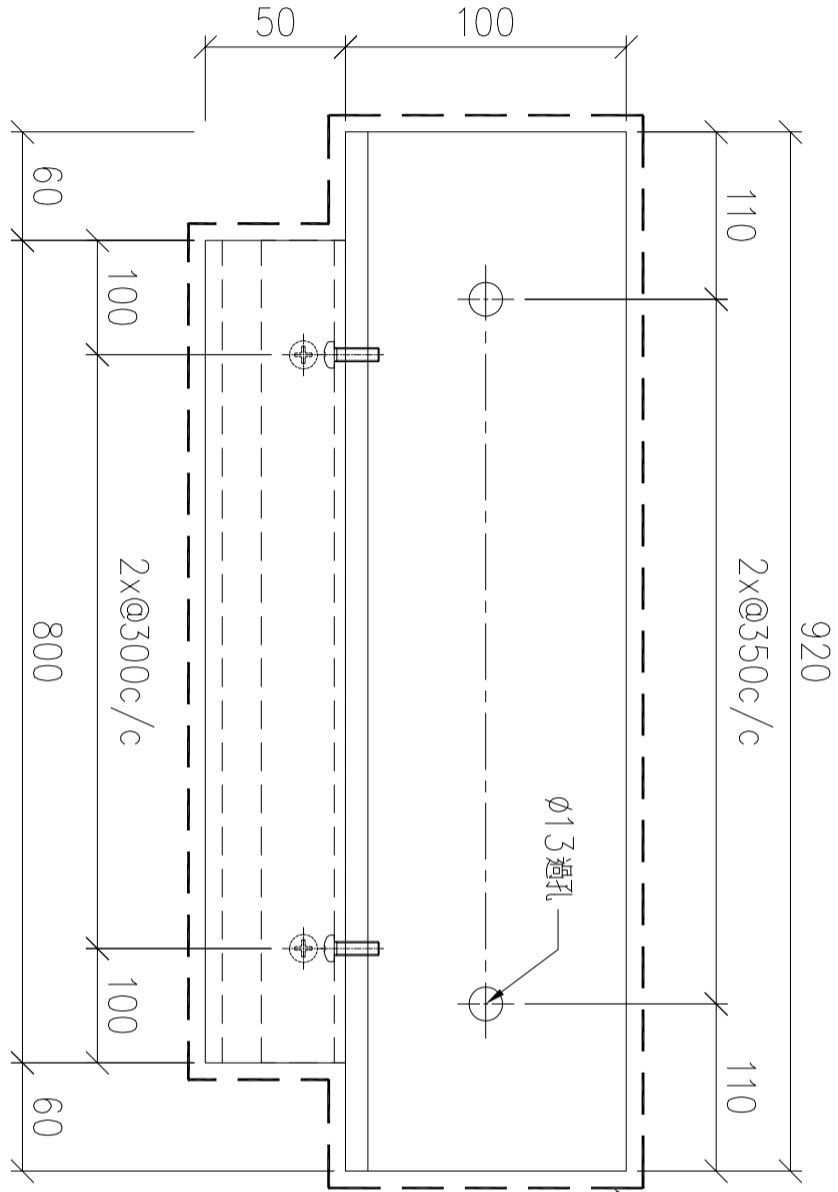

序號	物料編號	數量	使用位置	樓層
01	T5-MS-901	10	見派位圖	T5 FLAT B 6~17/F
02				
03				

名稱	角鋼加工圖	制圖	LHR	2022.2.10	修改	
材料	-	復核	-	-	日期	
顏色	熱浸鋅	批准			圖號	J853-CE-MS5-18

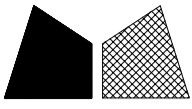

工程號

J853

地盤

錦上路

送地盤

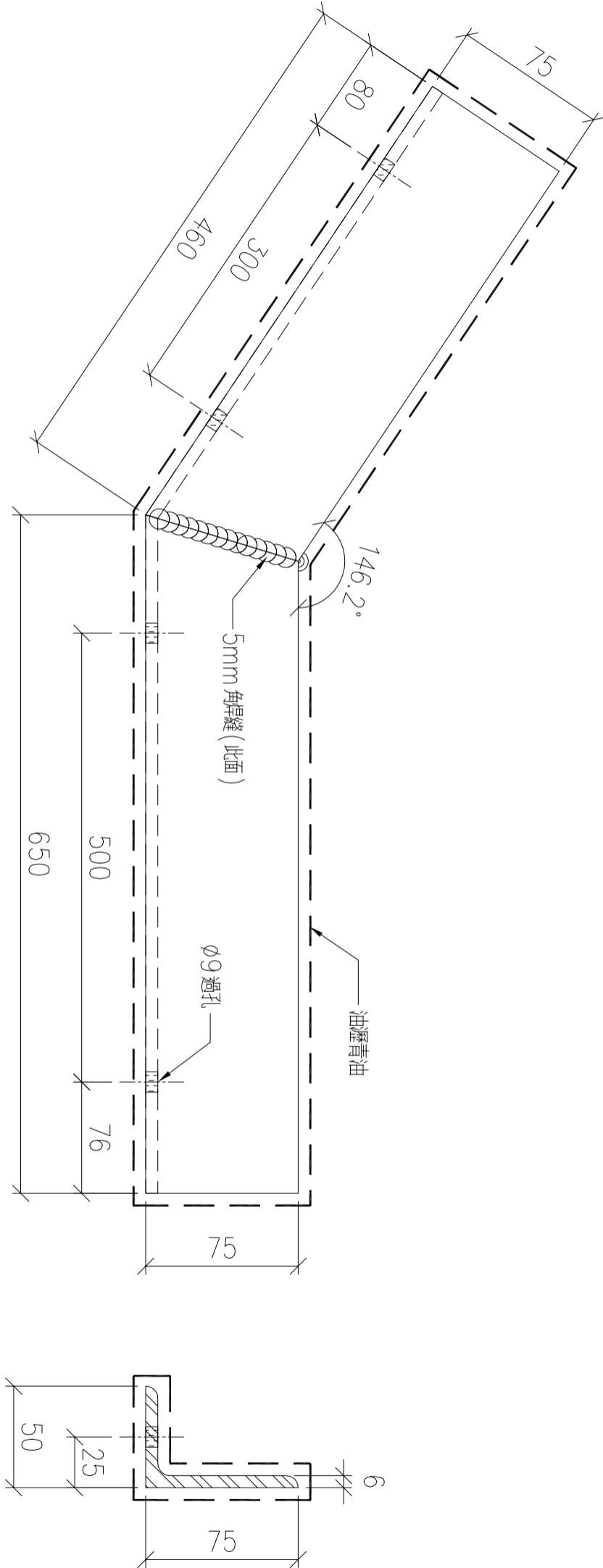

序號	物料編號	數量	使用位置	樓層
01	T5-MS-902	13	見派位圖	T5 FLAT E 11~26/F
02				
03				

名稱	角鋼加工圖	制圖	LHR	2022.2.10	修改	A	
材料	75x50x6mm厚角鋼 (S275)	復核	-	-	日期	2022.3.23	
顏色	熱浸鋅	批准			圖號	J853-CE-MS5-19	

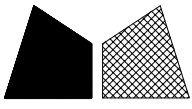

美特鋁質 有限公司
MIDI Aluminium Fabricator Ltd.

工程號

J853

地盤

錦上路

送地盤

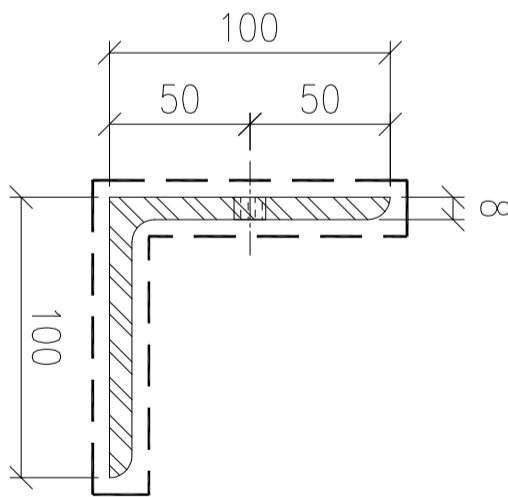
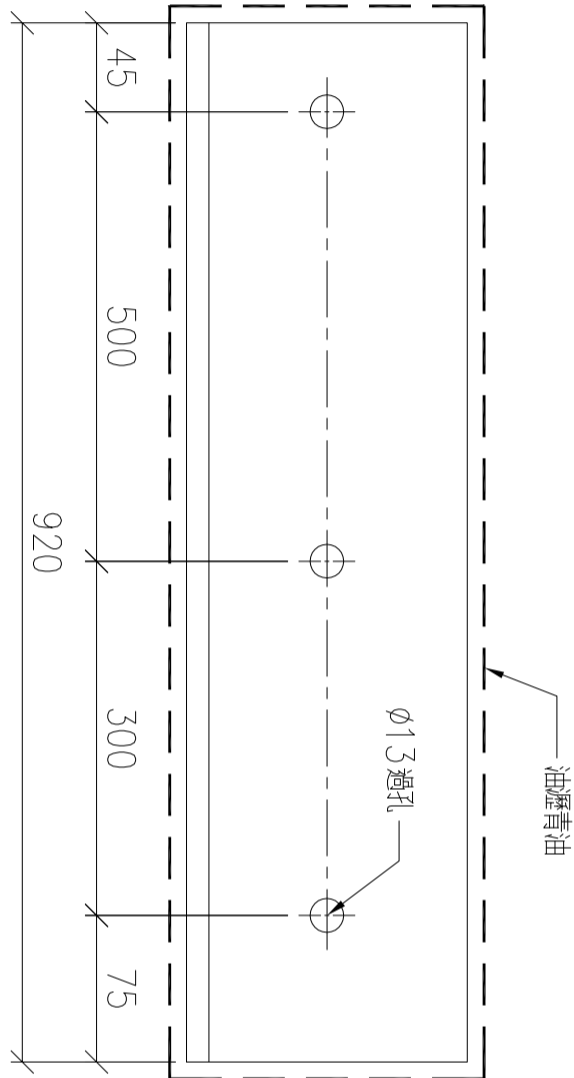

序號	物料編號	數量	使用位置	樓層
01	T5-MS-13	10	見派位圖	T5 FLAT B 6~17/F
02				
03				

名稱	角鋼加工圖	制圖	LHR	2022.2.10	修改		
材料	100x100x8mm厚角鋼 (S275)	復核	-	-	日期		
顏色	熱浸鋅	批准			圖號	J853-CE-MS5-02	

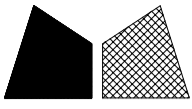

工程號

J853

地盤

錦上路

送地盤

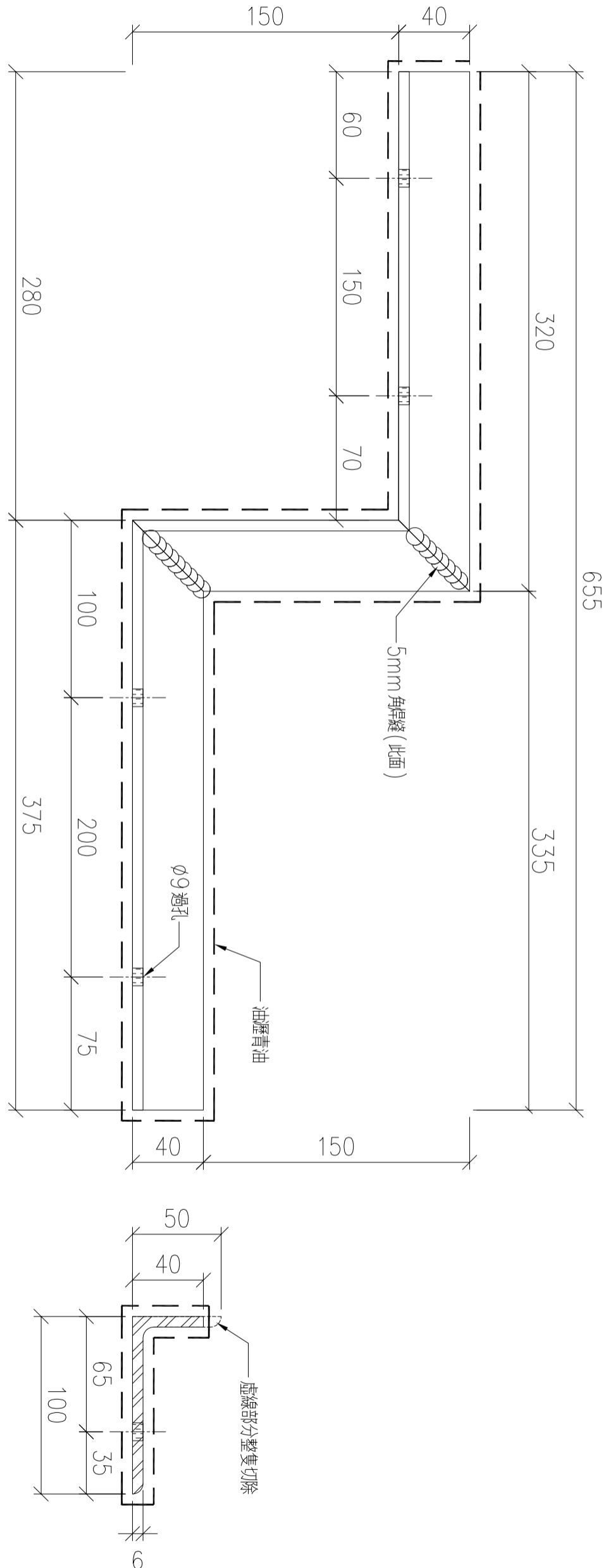

序號	物料編號	數量	使用位置	樓層
01	T5-MS-817	12	見派位圖	T5 FLAT E, F 12~26/F
02				
03				

名稱	角鋼加工圖	制圖	LHR	2022.2.10	修改	A
材料	100x50x6mm厚角鋼 (S275)	復核	-	-	日期	2022.3.20
顏色	熱浸鋅	批准			圖號	J853-CE-MS5-13

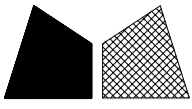

工程號

J853

地盤

錦上路

送地盤

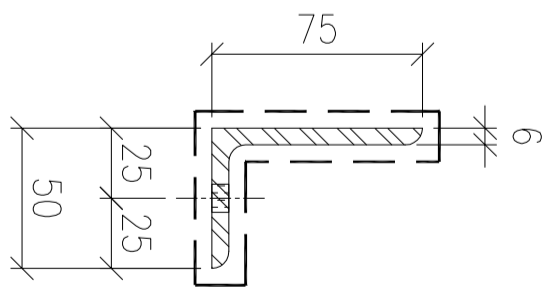
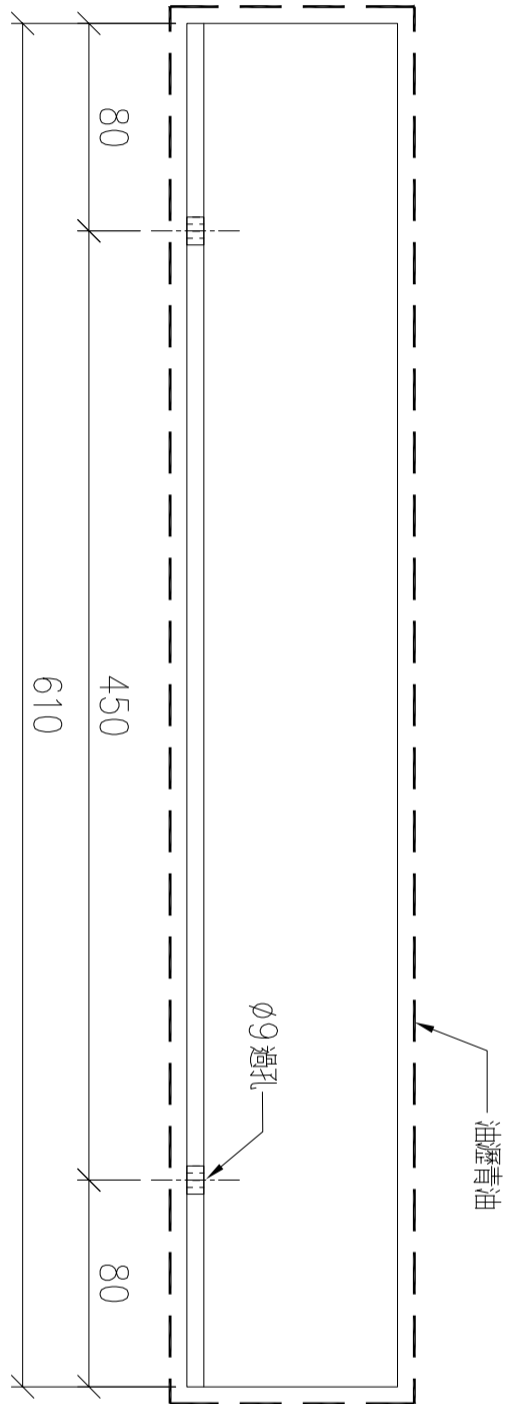

序號	物料編號	數量	使用位置	樓層
01	T5-MS-903	4	見派位圖	T5 FLAT D 12~17/F
02				
03				

名稱	角鋼加工圖	制圖	LHR	2022.3.10	修改		
材料	75x50x6mm厚角鋼 (S275)	復核	-	-	日期		
顏色	熱浸鋅	批准			圖號	J853-CE-MS5-20	

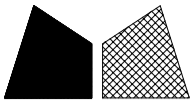

工程號

J853

地盤

錦上路

送地盤

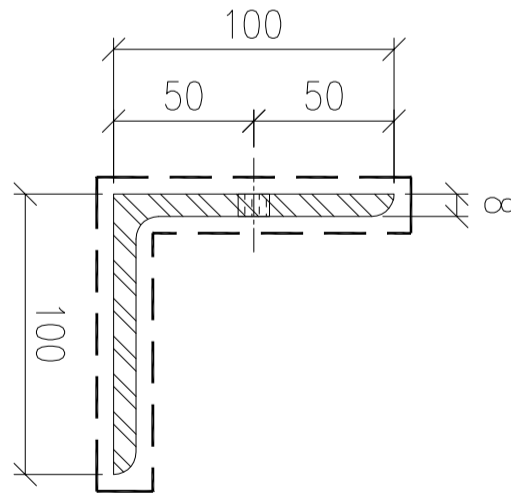
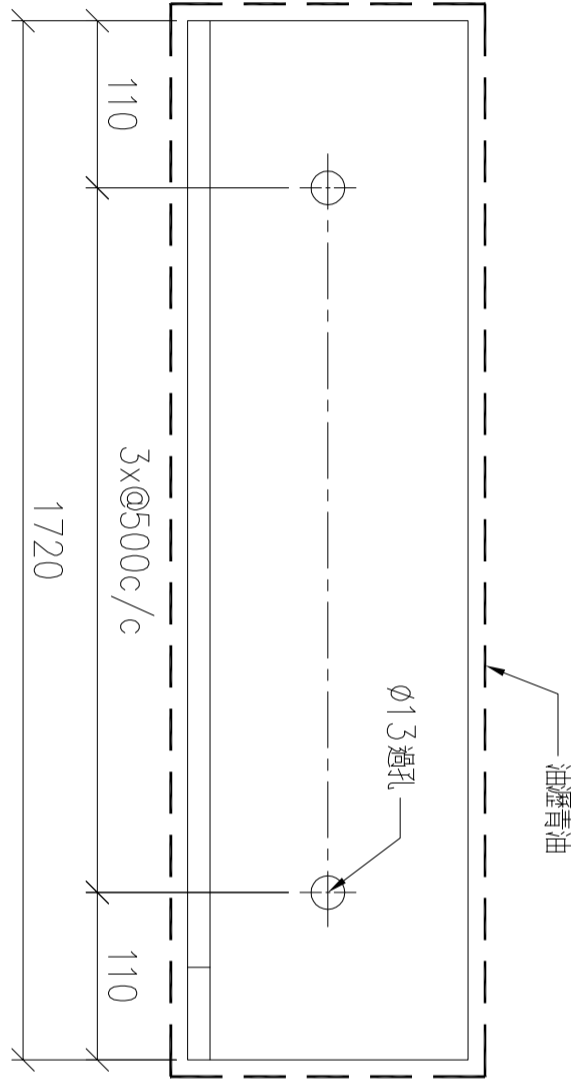
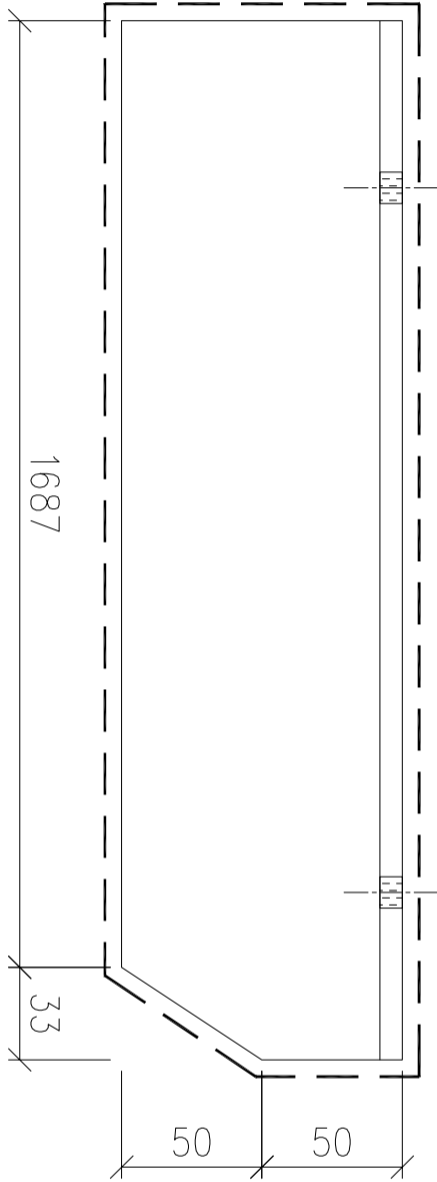

序號	物料編號	數量	使用位置	樓層
01	T5-MS-14	8	見派位圖	T5 FLAT E 19~26/F
02				
03				

名稱	角鋼加工圖	制圖	LHR	2022.2.10	修改	A	
材料	100x100x8mm厚角鋼 (S275)	復核	-	-	日期	2022.3.23	
顏色	熱浸鋅	批准			圖號	J853-CE-MS5-03	

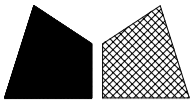

工程號

J853

地盤

錦上路

送地盤

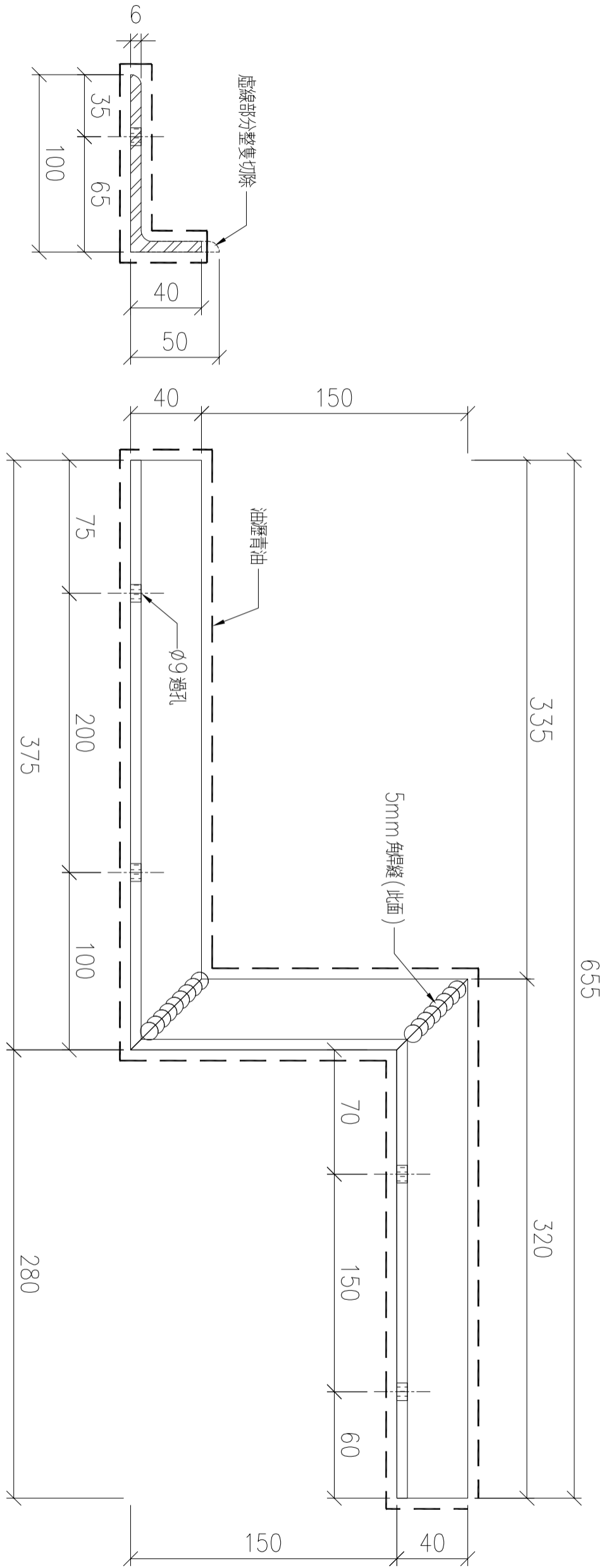

序號	物料編號	數量	使用位置	樓層
01	T5-MS-818	12	見派位圖	T5 FLAT E, F 12~26/F
02				
03				

名稱	角鋼加工圖	制圖	LHR	2022.2.10	修改	A
材料	100x50x6mm厚角鋼 (S275)	復核	-	-	日期	2022.3.20
顏色	熱浸鋅	批准			圖號	J853-CE-MS5-14

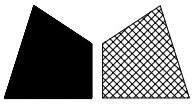

工程號

J853

地盤

錦上路

送地盤

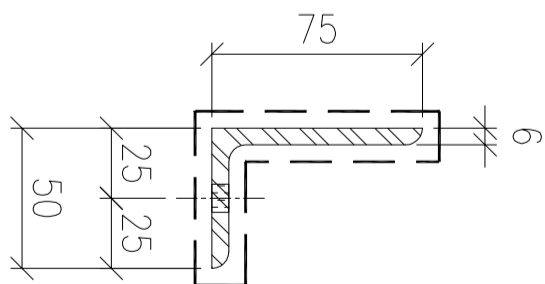
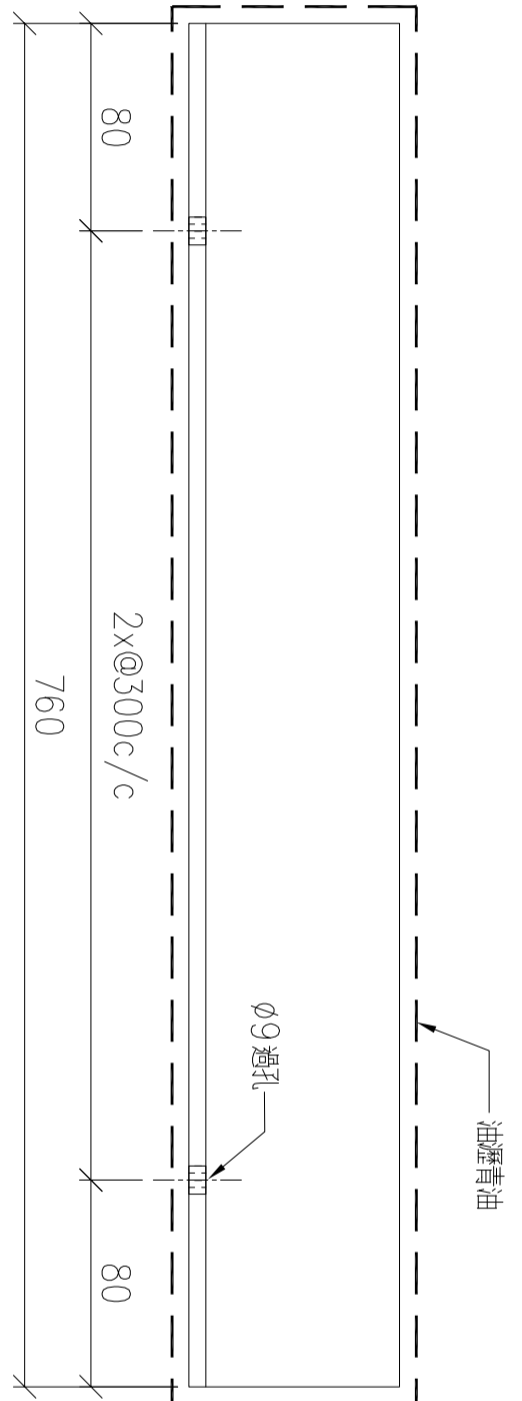

序號	物料編號	數量	使用位置	樓層
01	T5-MS-904	1	見派位圖	T5 FLAT D 11/F
02				
03				

名稱	角鋼加工圖	制圖	LHR	2022.3.10	修改		
材料	75x50x6mm厚角鋼 (S275)	復核	-	-	日期		
顏色	熱浸鋅	批准			圖號	J853-CE-MS5-21	

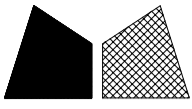

美特鋁質 有限公司
MIDI Aluminium Fabricator Ltd.

工程號

J853

地盤

錦上路

送地盤

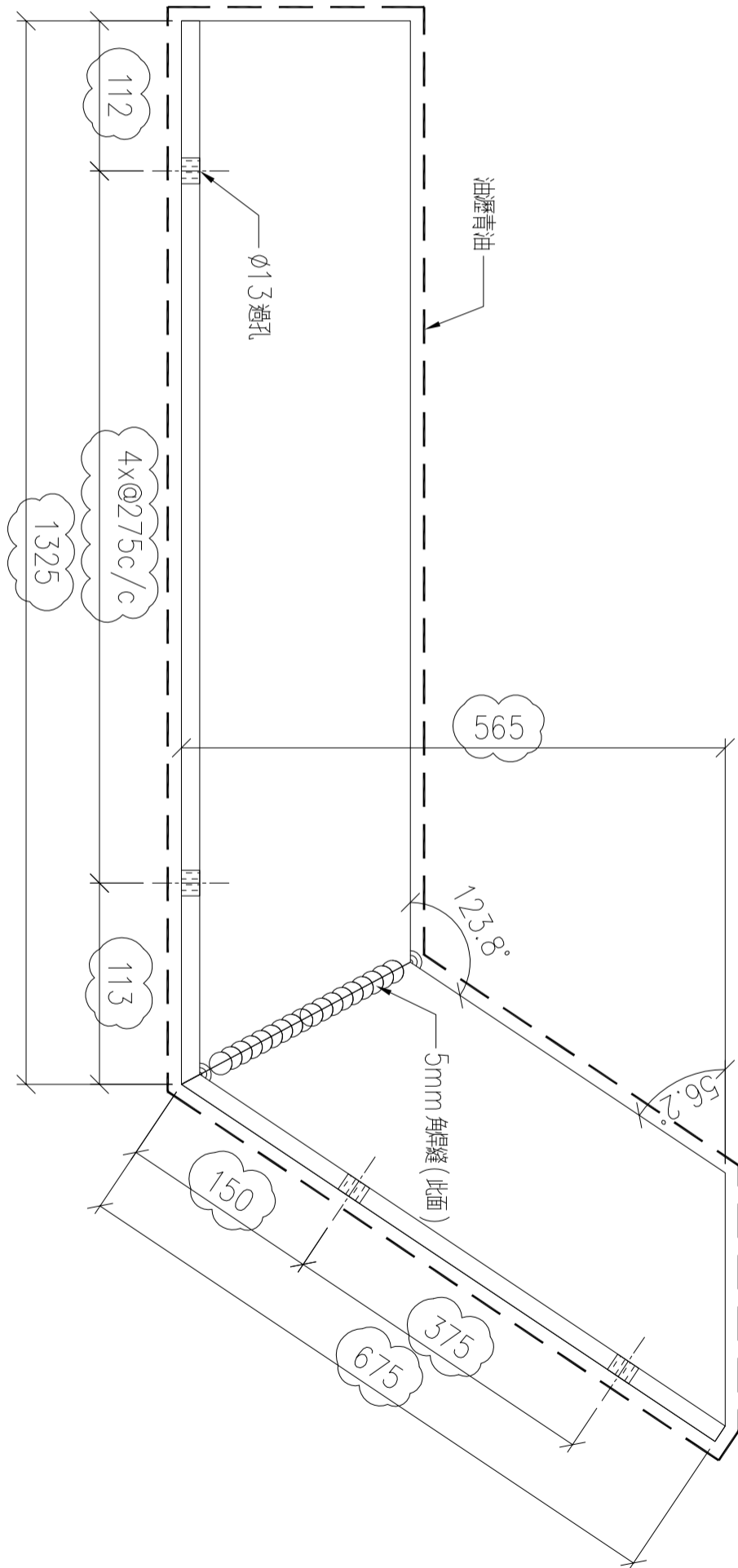
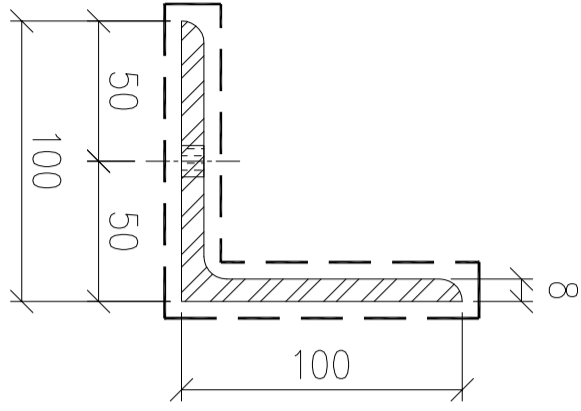

序號	物料編號	數量	使用位置	樓層
01	T5-MS-15	12	見派位圖	T5 FLAT E 12~26/F
02				
03				

名稱	角鋼加工圖	制圖	LHR	2022.2.10	修改	A	
材料	100x100x8mm厚角鋼 (S275)	復核	-	-	日期	2022.3.23	
顏色	熱浸鋅	批准			圖號	J853-CE-MS5-04	

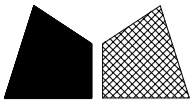

工程號

J853

地盤

錦上路

送地盤

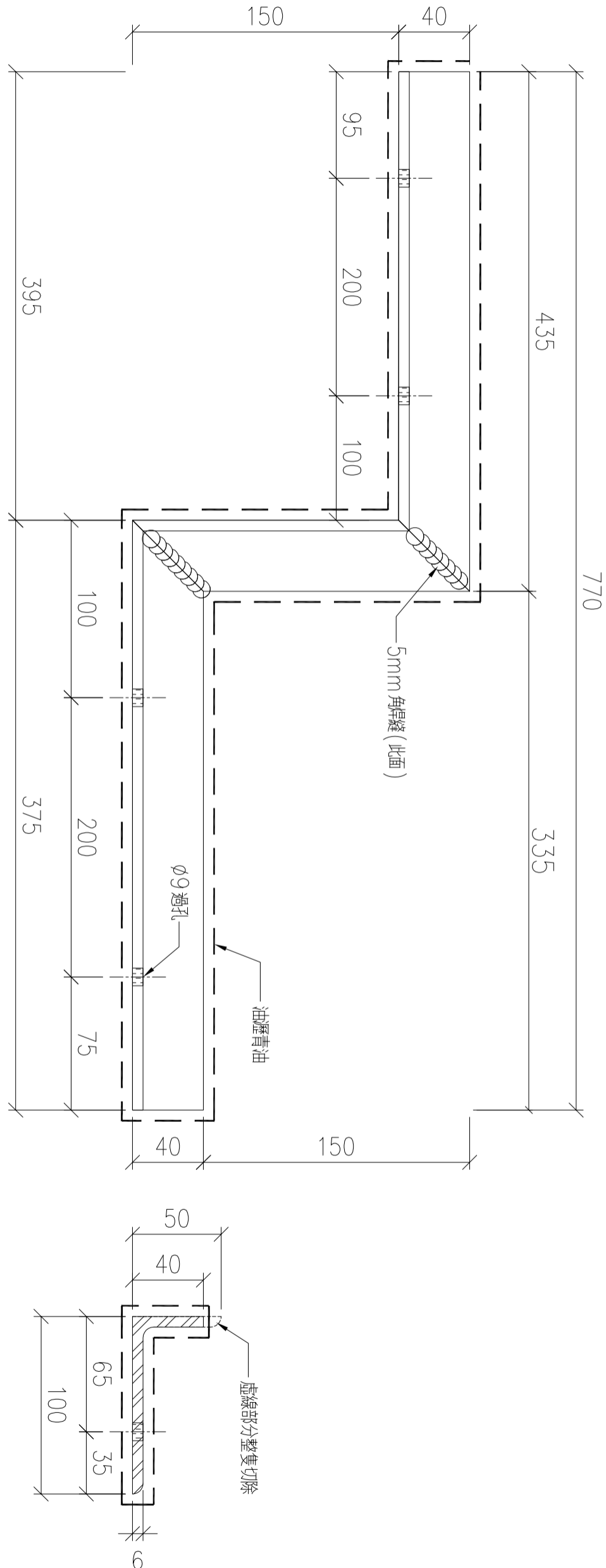

序號	物料編號	數量	使用位置	樓層
01	T5-MS-819	1	見派位圖	T5 FLAT E,F 11/F
02				
03				

名稱	角鋼加工圖	制圖	LHR	2022.2.10	修改		
材料	100x50x6mm厚角鋼 (S275)	復核	-	-	日期		
顏色	熱浸鋅	批准			圖號	J853-CE-MS5-15	

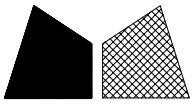

美特鋁質 有限公司
MIDI Aluminium Fabricator Ltd.

工程號

J853

地盤

錦上路

送地盤

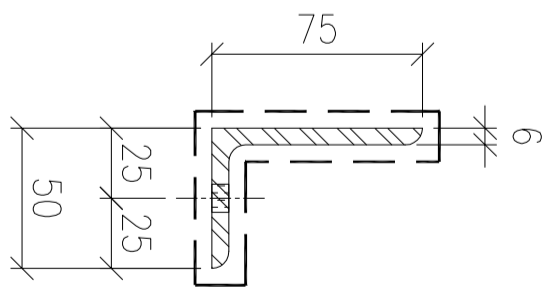
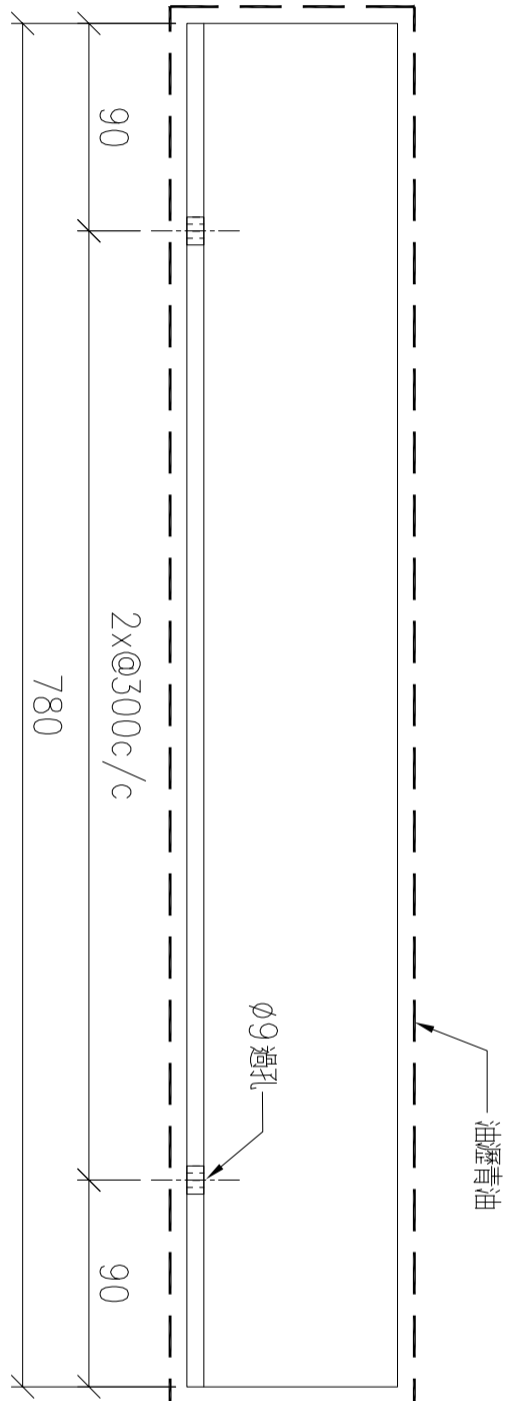

序號	物料編號	數量	使用位置	樓層
01	T5-MS-905	12	見派位圖	T5 FLAT F 12~26/F
02				
03				

名稱	角鋼加工圖	制圖	LHR	2022.3.10	修改	A	
材料	75x50x6mm厚角鋼 (S275)	復核	-	-	日期	2022.3.20	
顏色	熱浸鋅	批准			圖號	J853-CE-MS5-22	

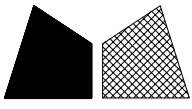

工程號

J853

地盤

錦上路

送地盤

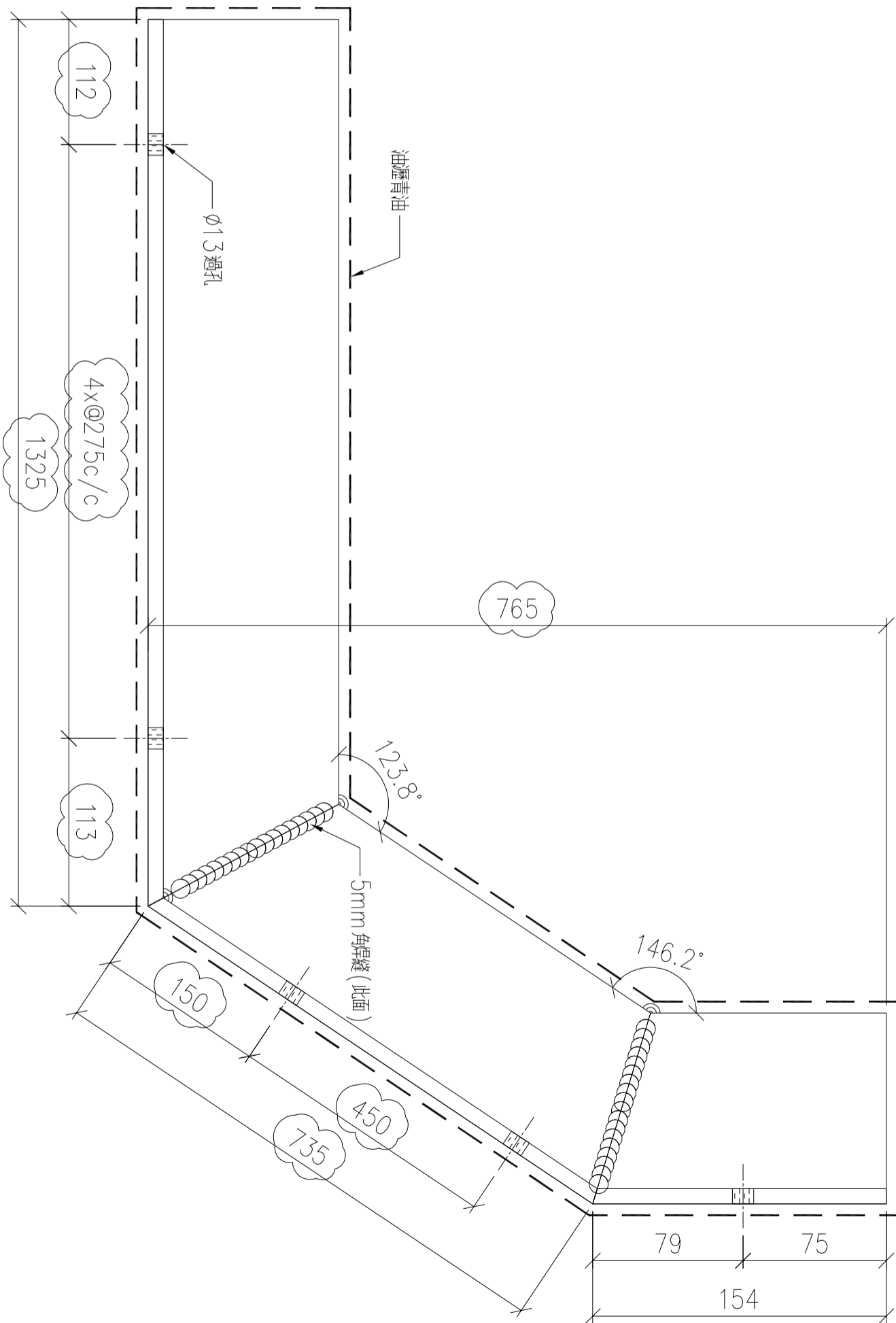
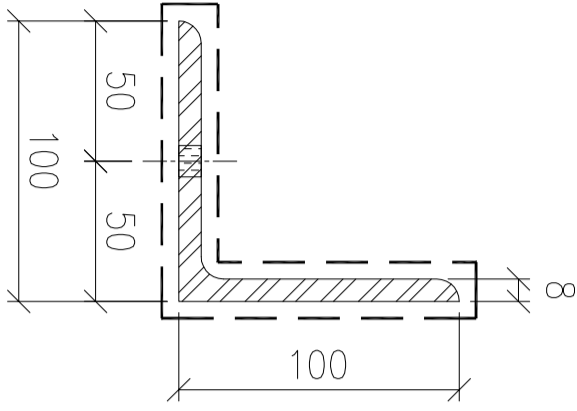

序號	物料編號	數量	使用位置	樓層
01	T5-MS-19	1	見派位圖	T5 FLAT E 11/F
02				
03				

名稱	角鋼加工圖	制圖	LHR	2022.2.10	修改	A	
材料	100x100x8mm厚角鋼 (S275)	復核	-	-	日期	2022.3.23	
顏色	熱浸鋅	批准			圖號	J853-CE-MS5-05	

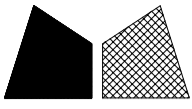

工程號

J853

地盤

錦上路

送地盤

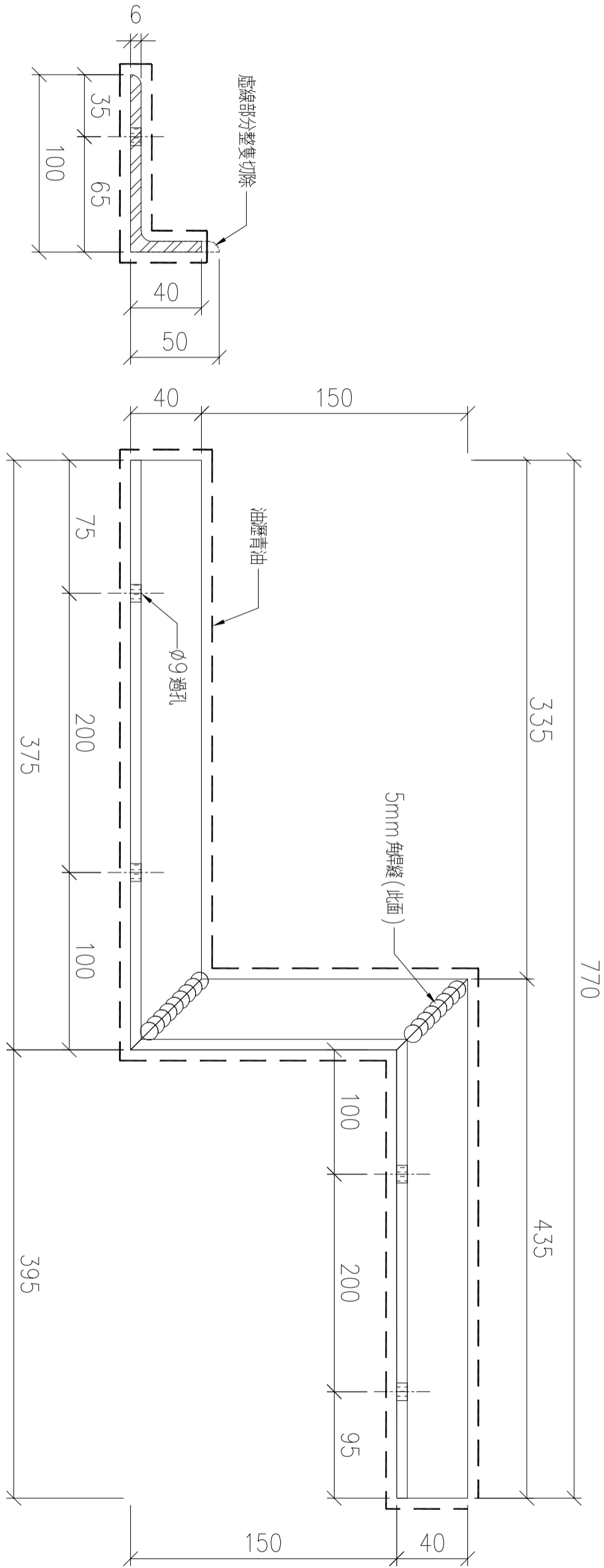

序號	物料編號	數量	使用位置	樓層
01	T5-MS-820	1	見派位圖	T5 FLAT E,F 11/F
02				
03				

名稱	角鋼加工圖	制圖	LHR	2022.2.10	修改		
材料	100x50x6mm厚角鋼 (S275)	復核	-	-	日期		
顏色	熱浸鋅	批准			圖號	J853-CE-MS5-16	

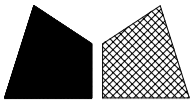

美特鋁質 有限公司
MIDI Aluminium Fabricator Ltd.

工程號

J853

地盤

錦上路

送地盤

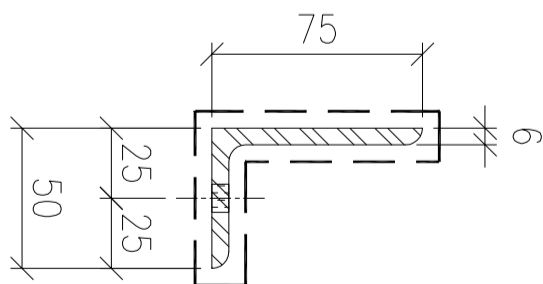
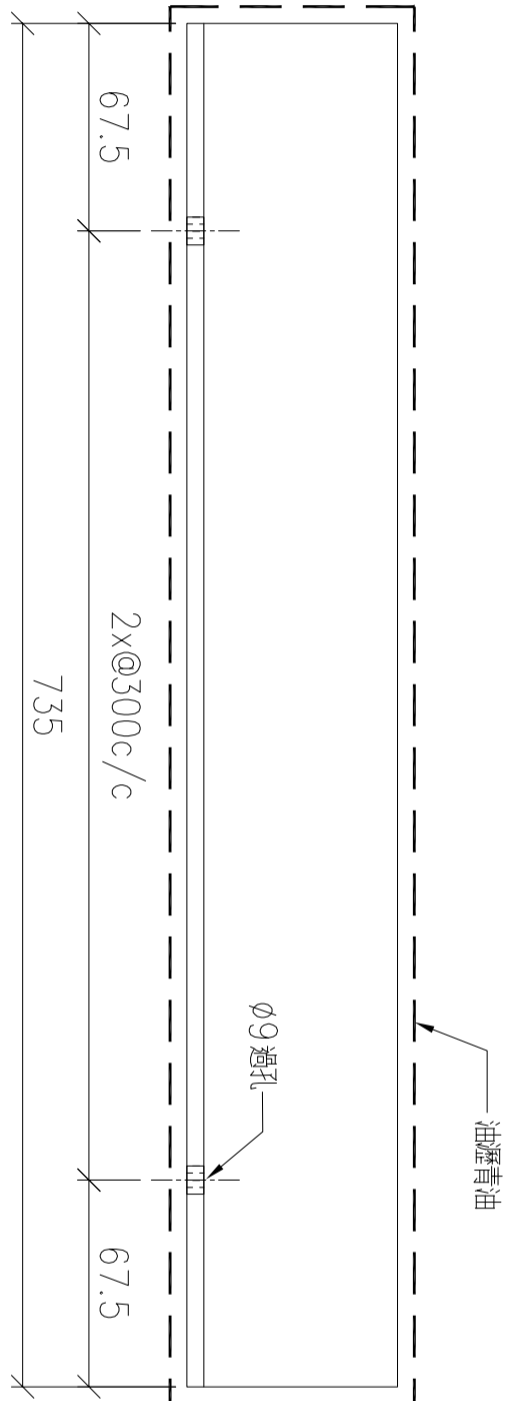

序號	物料編號	數量	使用位置	樓層
01	T5-MS-906	1	見派位圖	T5 FLAT F 11/F
02				
03				

名稱	角鋼加工圖	制圖	LHR	2022.3.10	修改		
材料	75x50x6mm厚角鋼 (S275)	復核	-	-	日期		
顏色	熱浸鋅	批准			圖號	J853-CE-MS5-23	

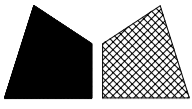

工程號

J853

地盤

錦上路

送地盤

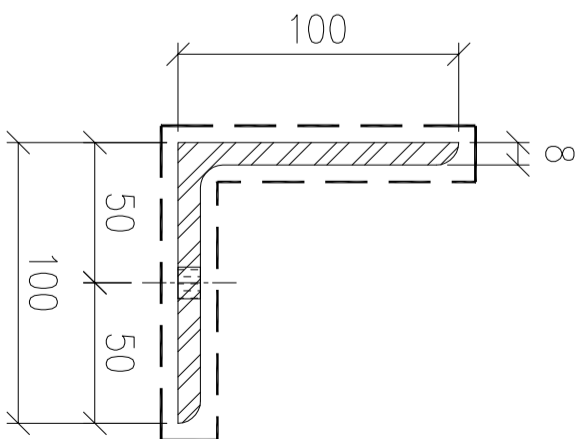
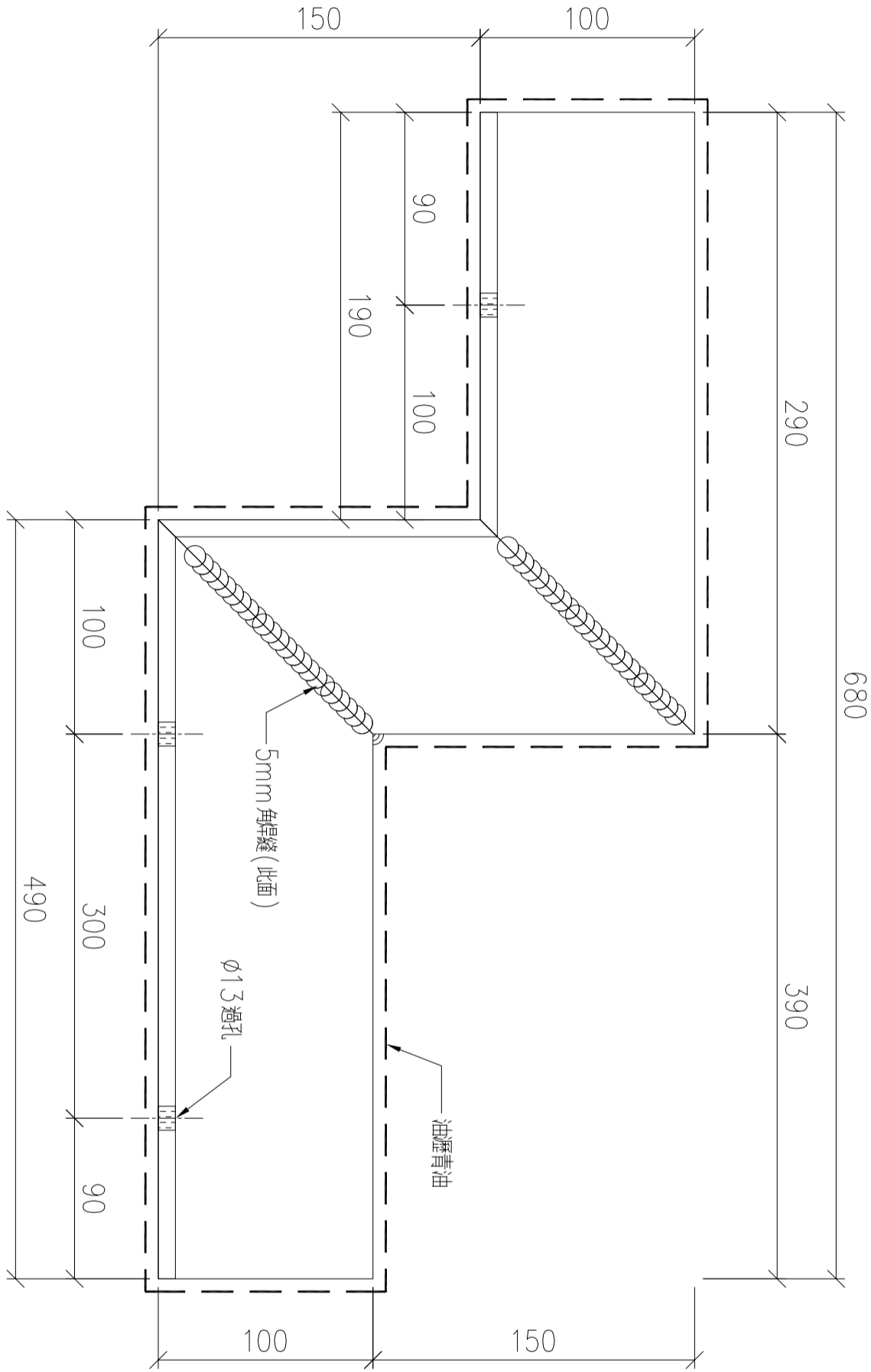

序號	物料編號	數量	使用位置	樓層
01	T5-MS-24	12	見派位圖	T5 FLAT E, F 12~26/F
02				
03				

名稱	角鋼加工圖	制圖	LHR	2022.2.10	修改	A	
材料	100x100x8mm厚角鋼 (S275)	復核	-	-	日期	2022.3.20	
顏色	熱浸鋅	批准			圖號	J853-CE-MS5-06	

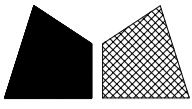

工程號

J853

地盤

錦上路

送地盤

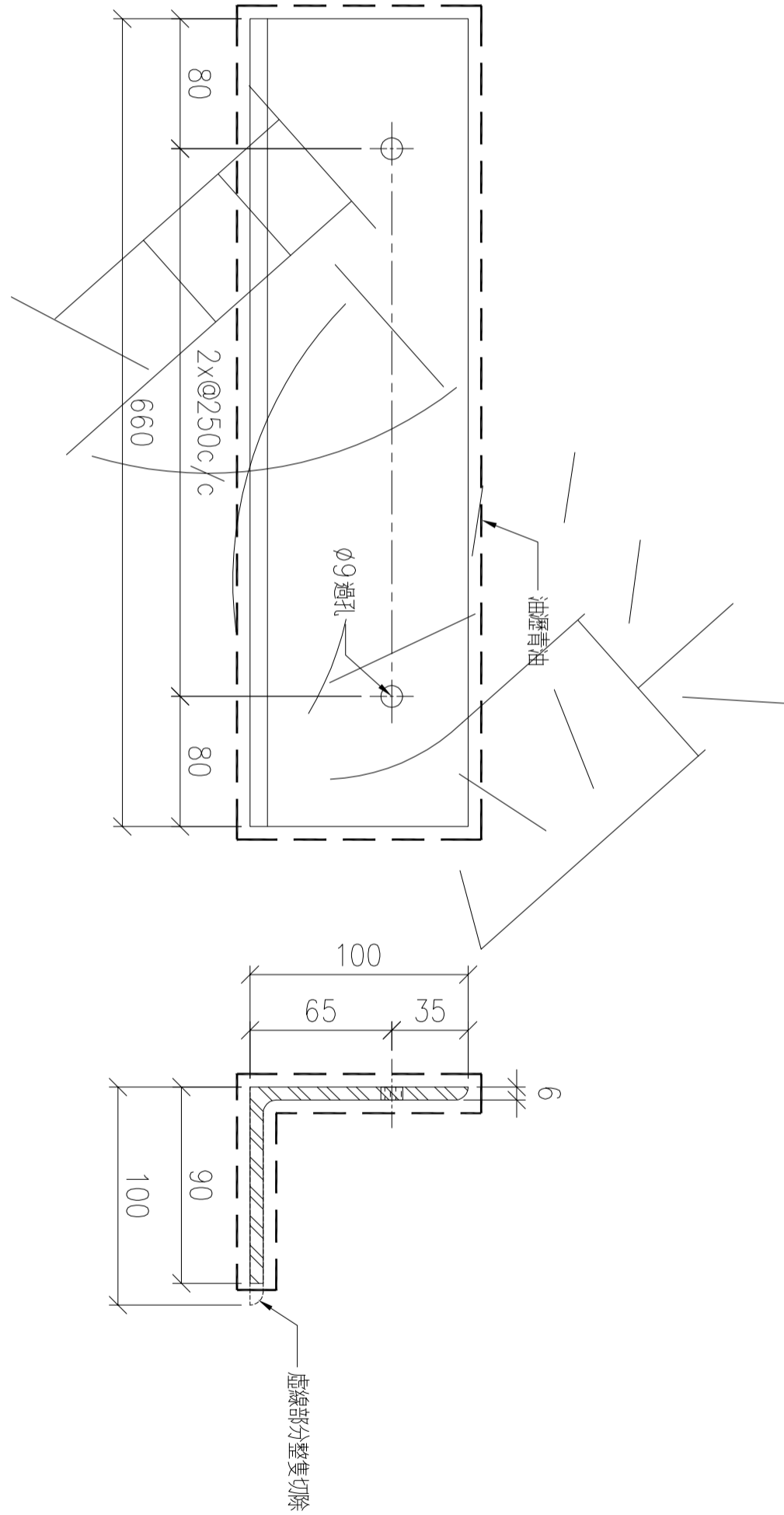

序號	物料編號	數量	使用位置	樓層
01	T5-MS-822	18	見派位圖	T5 FLAT A 17~26/F
02				
03				

名稱	角鋼加工圖	制圖	LHR	2022.2.10	修改		
材料	100x100x6mm厚角鋼 (S275)	復核	-	-	日期		
顏色	熱浸鋅	批准			圖號	J853-CE-MS5-17	

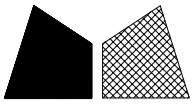

美特鋁質 有限公司
MIDI Aluminium Fabricator Ltd.

工程號

J853

地盤

錦上路

送地盤

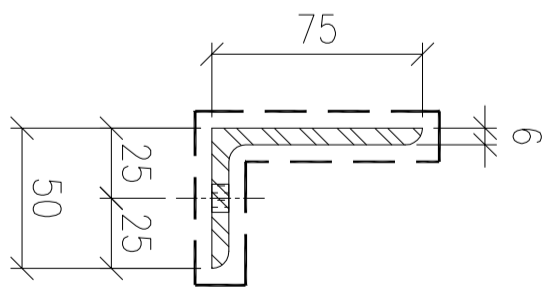
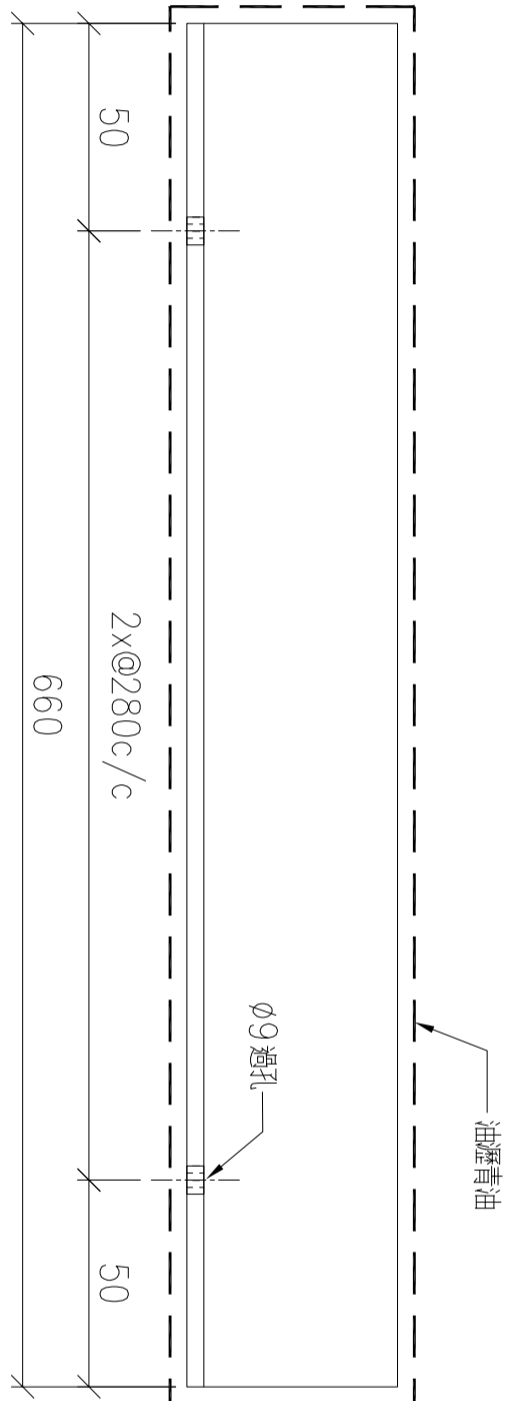

序號	物料編號	數量	使用位置	樓層
01	T5-MS-907	16	見派位圖	T5 FLAT A 17~25/F
02	T5-MS-907	1	見派位圖	T5 FLAT D 11/F
03				

名稱	角鋼加工圖	制圖	LHR	2022.3.10	修改	A
材料	75x50x6mm厚角鋼 (S275)	復核	-	-	日期	2022.3.21
顏色	熱浸鋅	批准			圖號	J853-CE-MS5-24

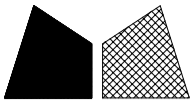

美特鋁質 有限公司
MIDI Aluminium Fabricator Ltd.

工程號

J853

地盤

錦上路

送地盤

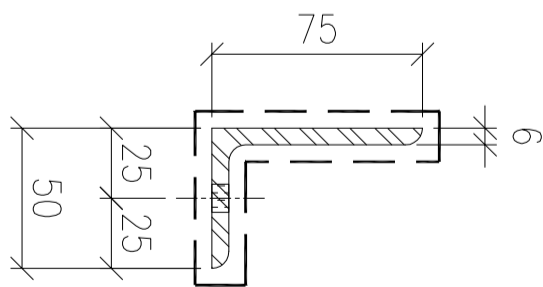
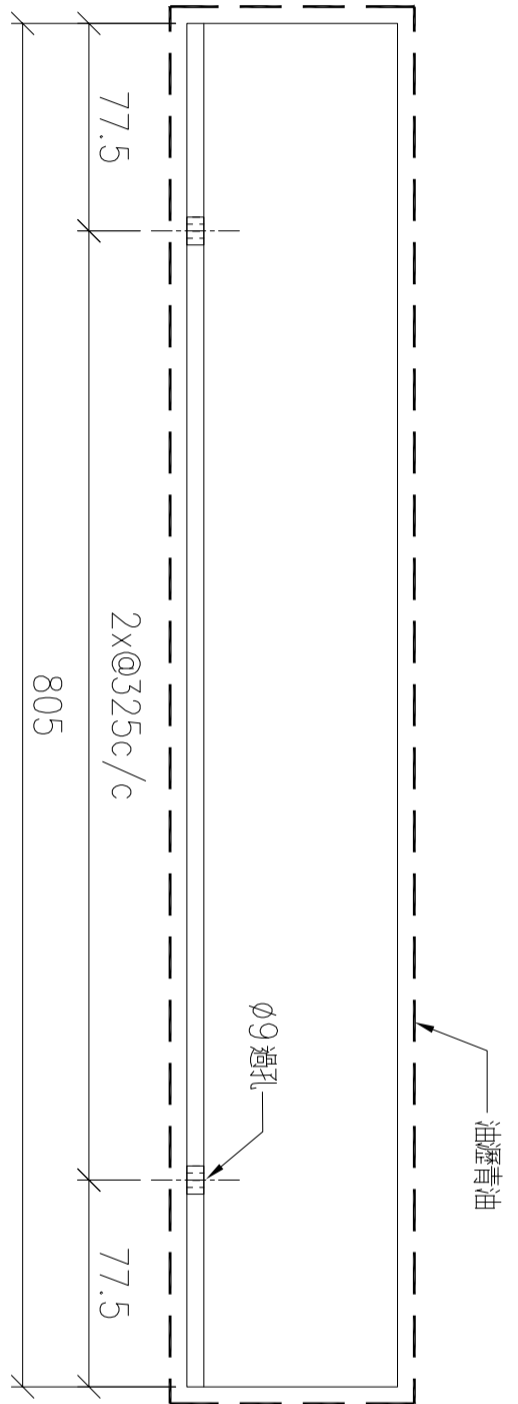

序號	物料編號	數量	使用位置	樓層
01	T5-MS-908	10	見派位圖	T5 FLAT B 6~17/F
02				
03				

名稱	角鋼加工圖	制圖	LHR	2022.3.21	修改		
材料	75x50x6mm厚角鋼 (S275)	復核	-	-	日期		
顏色	熱浸鋅	批准			圖號	J853-CE-MS5-25	

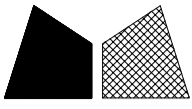

工程號

J853

地盤

錦上路

送地盤

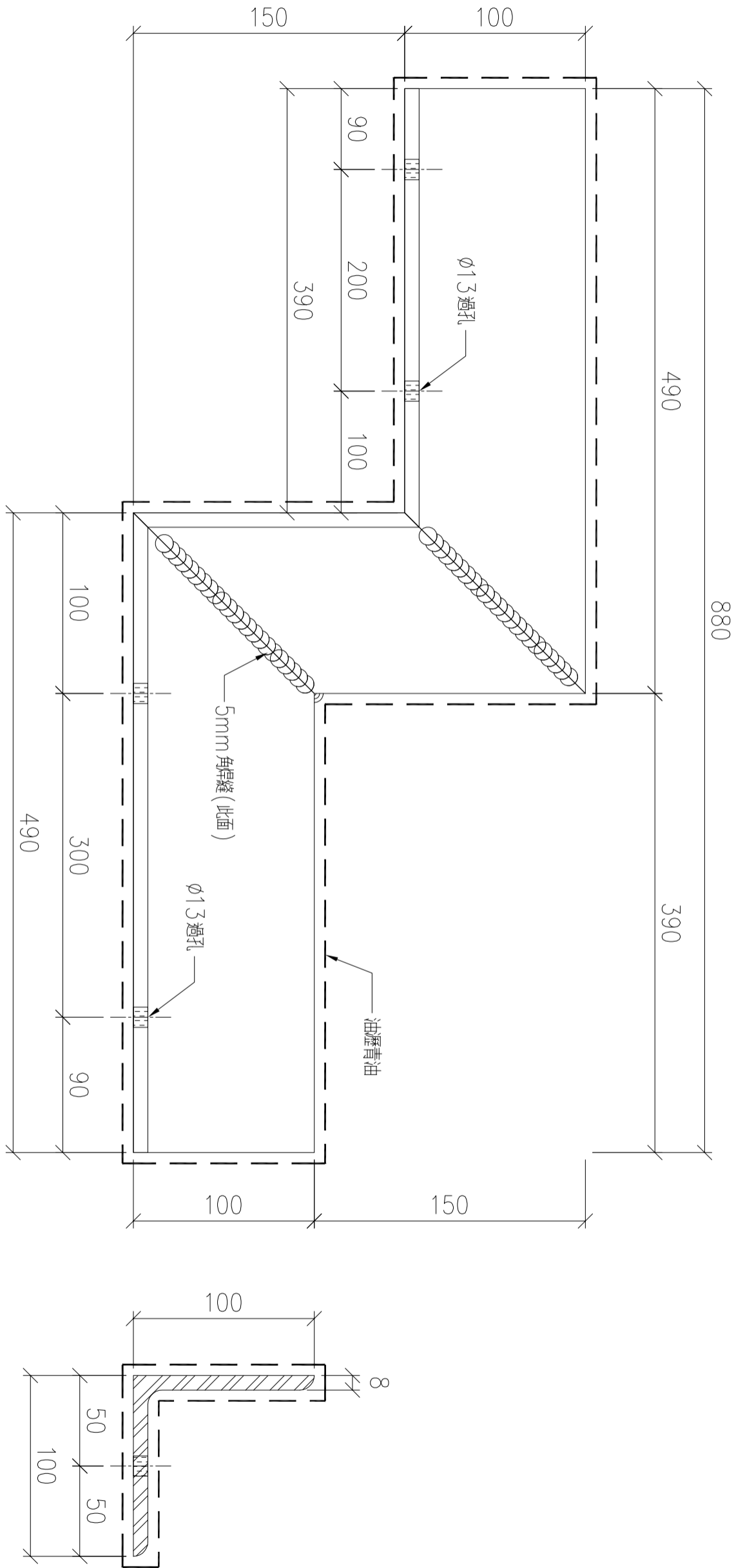

序號	物料編號	數量	使用位置	樓層
01	T5-MS-26	1	見派位圖	T5 FLAT E,F 11/F
02				
03				

名稱	角鋼加工圖	制圖	LHR	2022.2.10	修改		
材料	100x100x8mm厚角鋼 (S275)	復核	-	-	日期		
顏色	熱浸鋅	批准			圖號	J853-CE-MS5-08	

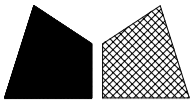

工程號

J853

地盤

錦上路

送地盤

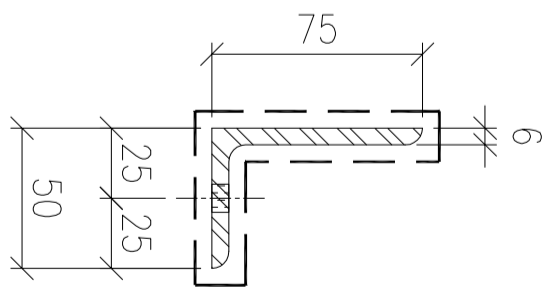
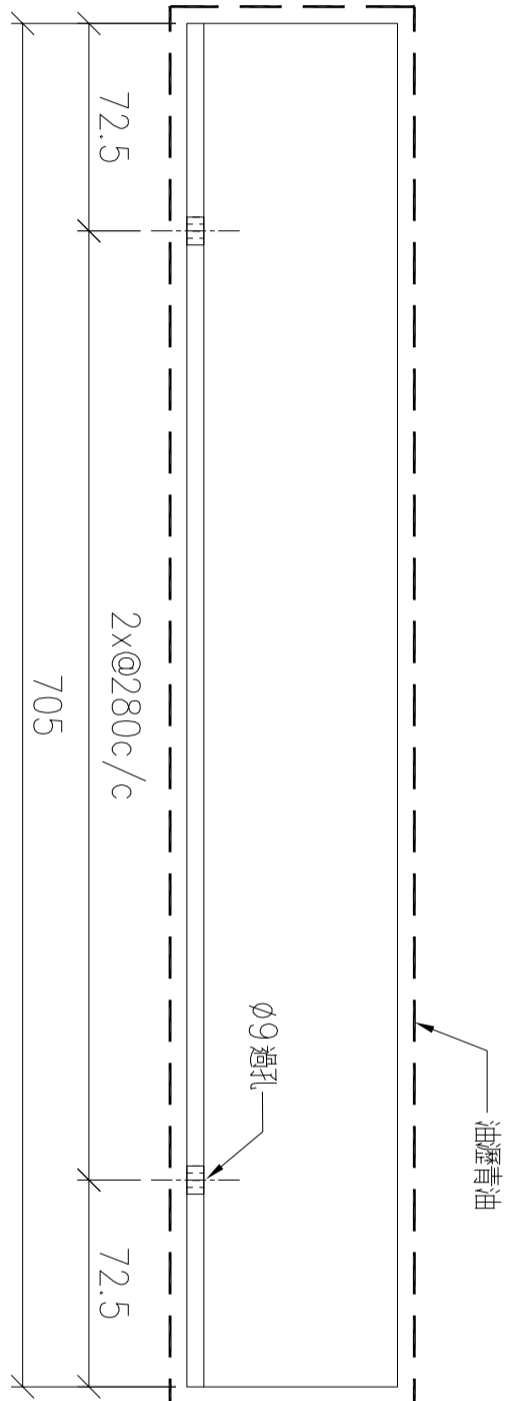

序號	物料編號	數量	使用位置	樓層
01	T5-MS-909	11	見派位圖	T5 FLAT D 12~25/F
02				
03				

名稱	角鋼加工圖	制圖	LHR	2022.3.21	修改		
材料	75x50x6mm厚角鋼 (S275)	復核	-	-	日期		
顏色	熱浸鋅	批准			圖號	J853-CE-MS5-26	

送地盤

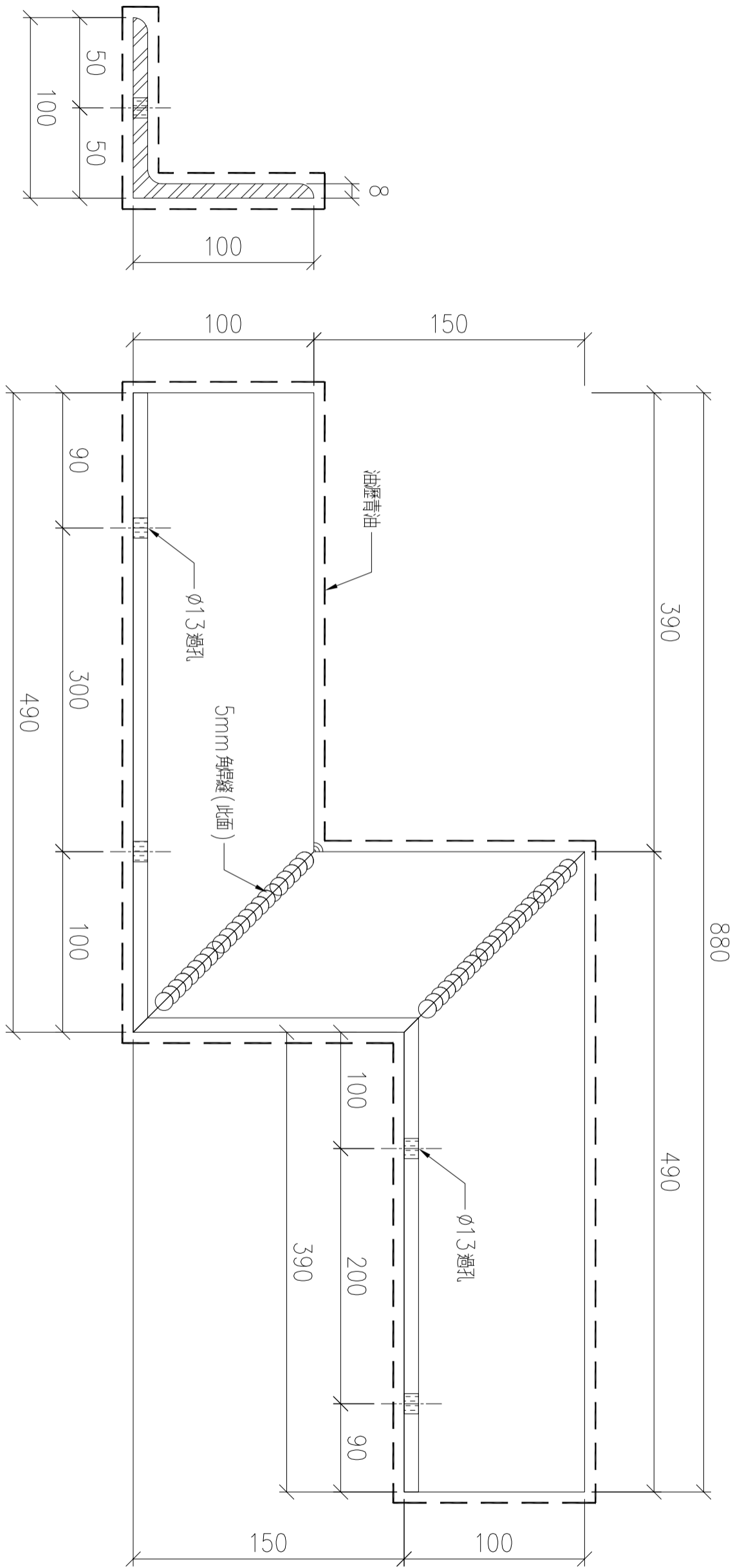

序號	物料編號	數量	使用位置	樓層
01	T5-MS-27	1	見派位圖	T5 FLAT E,F 11/F
02				
03				

名稱	角鋼加工圖	制圖	LHR	2022.2.10	修改		
材料	100x100x8mm厚角鋼 (S275)	復核	-	-	日期		
顏色	熱浸鋅	批准			圖號	J853-CE-MS5-09	

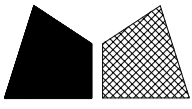

美特鋁質 有限公司
MIDI Aluminium Fabricator Ltd.

工程號

J853

地盤

錦上路

送地盤

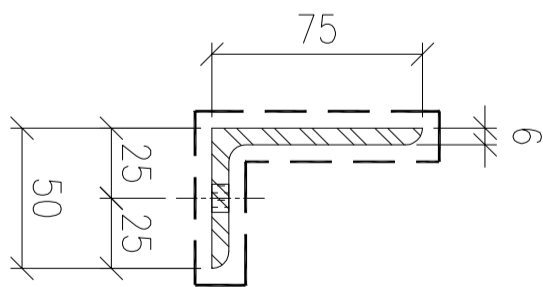
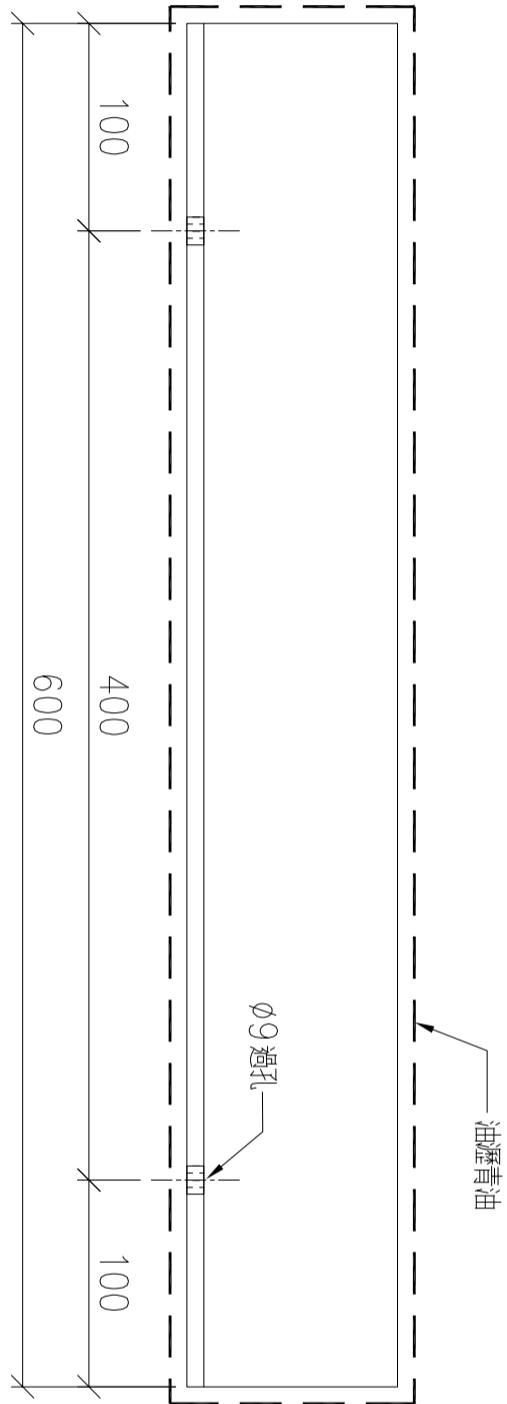

序號	物料編號	數量	使用位置	樓層
01	T5-MS-910	8	見派位圖	T5 FLAT B 18~26/F
02				
03				

名稱	角鋼加工圖	制圖	LHR	2022.3.22	修改		
材料	75x50x6mm厚角鋼 (S275)	復核	-	-	日期		
顏色	熱浸鋅	批准			圖號	J853-CE-MS5-27	

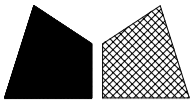

工程號

J853

地盤

錦上路

送地盤

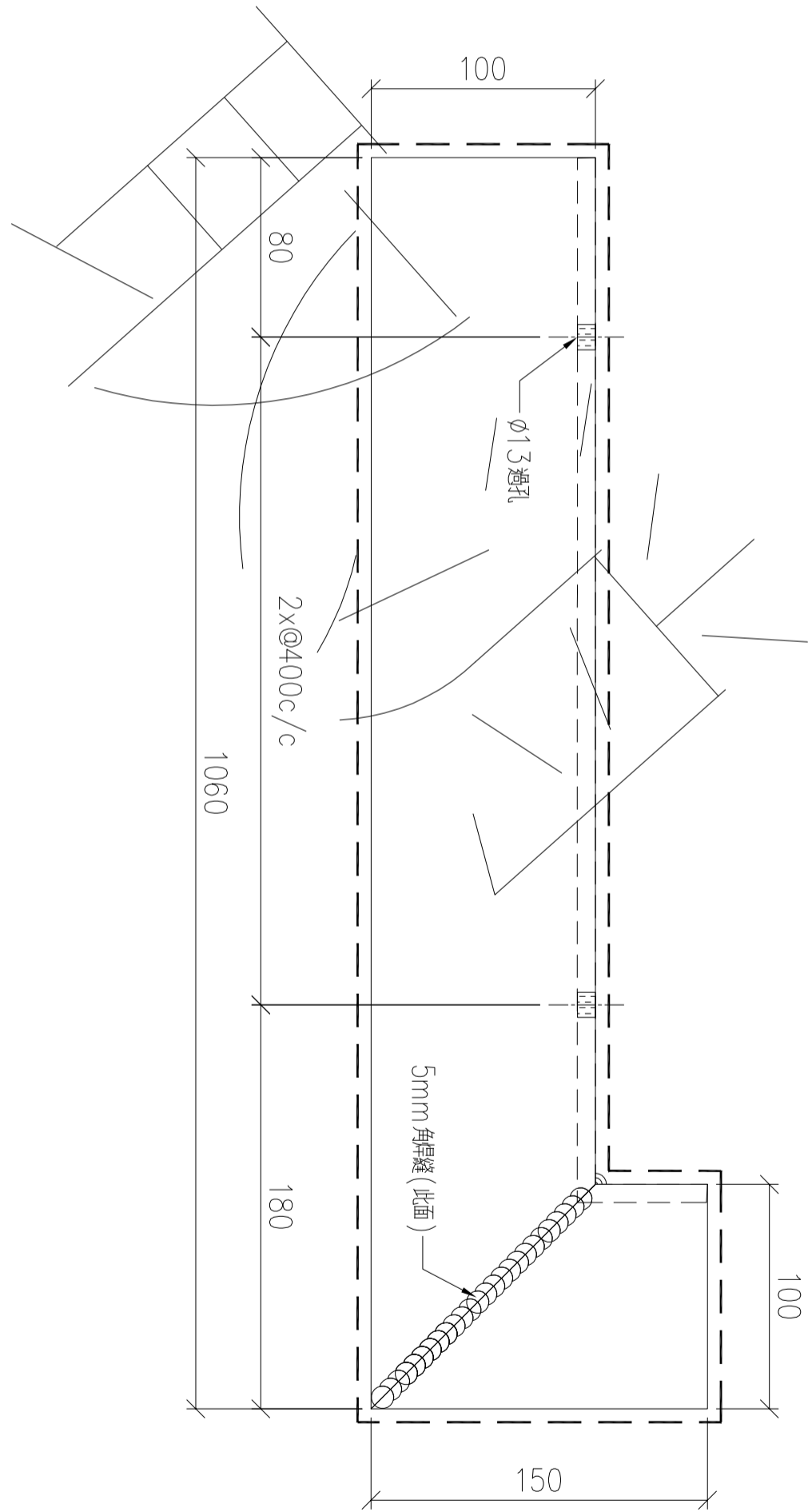
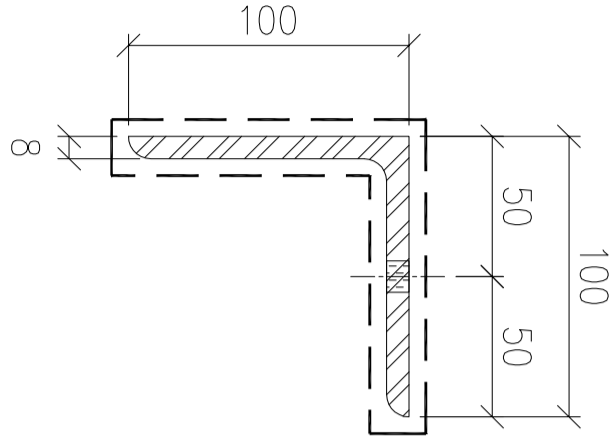

序號	物料編號	數量	使用位置	樓層
01	T5-MS-32	8	見派位圖	T5 FLAT B 18~26/F
02				
03				

名稱	角鋼加工圖	制圖	LHR	2022.2.10	修改		
材料	100x100x8mm厚角鋼 (S275)	復核	-	-	日期		
顏色	熱浸鋅	批准			圖號	J853-CE-MS5-10	

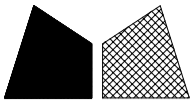

工程號

J853

地盤

錦上路

送地盤

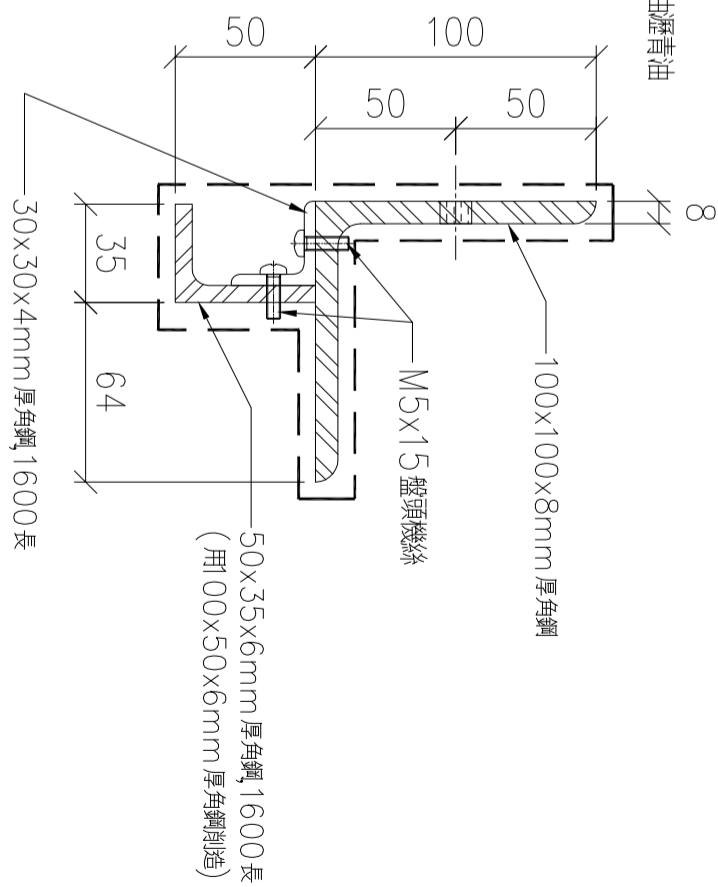
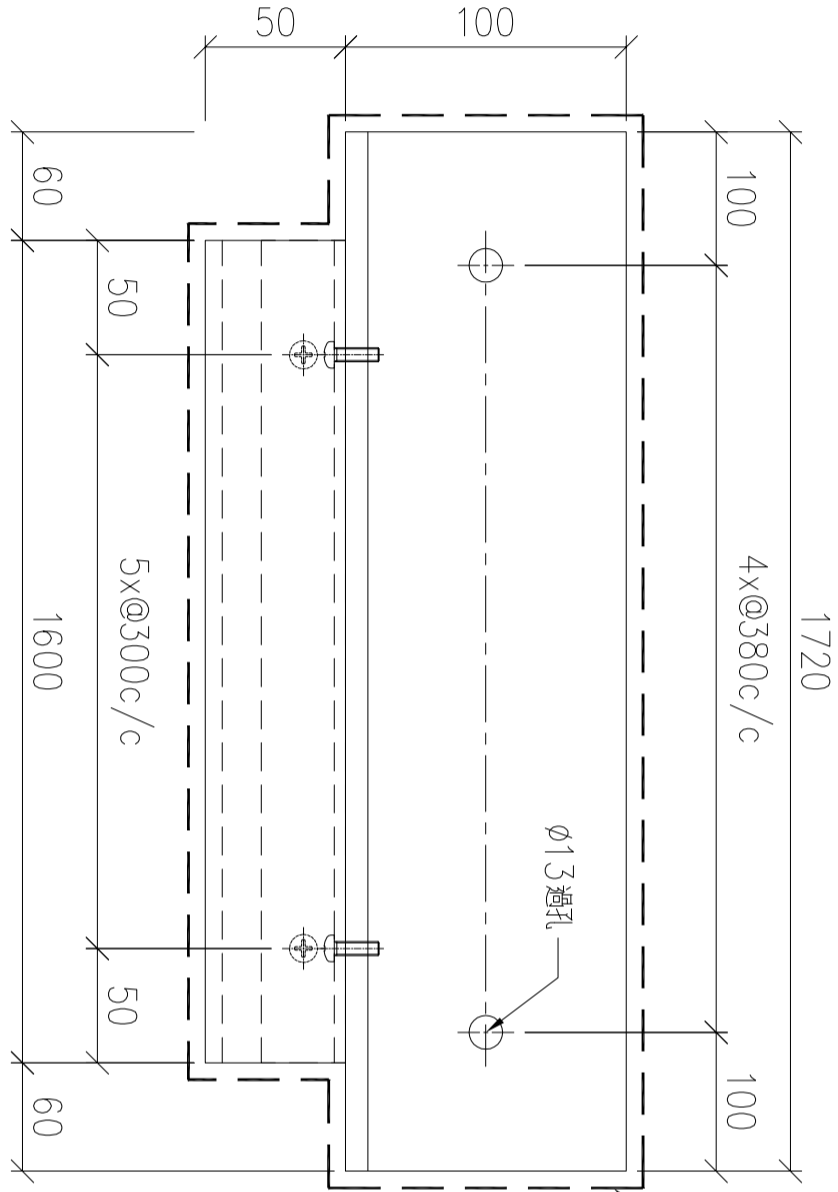

序號	物料編號	數量	使用位置	樓層
01	T5-MS-911	4	見派位圖	T5 FLAT E 12~17/F
02				
03				

名稱	角鋼加工圖	制圖	LHR	2022.3.23	修改		
材料	-	復核	-	-	日期		
顏色	熱浸鋅	批准			圖號	J853-CE-MS5-28	

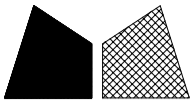

工程號

J853

地盤

錦上路

送地盤

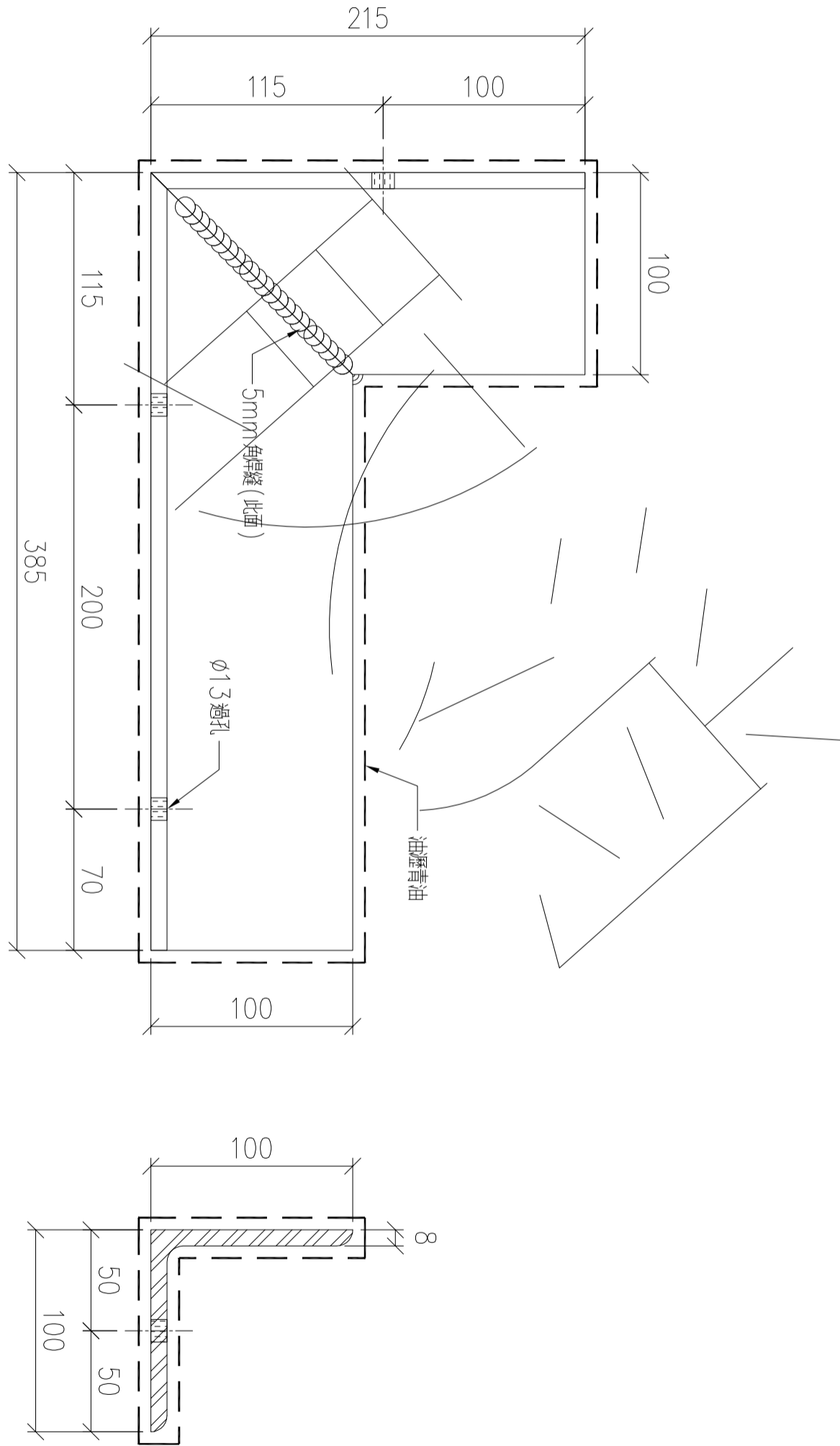

序號	物料編號	數量	使用位置	樓層
01	T5-MS-33	16	見派位圖	T5 FLAT B 18~26/F
02				
03				

名稱	角鋼加工圖	制圖	LHR	2022.2.10	修改		
材料	100x100x8mm厚角鋼 (S275)	復核	-	-	日期		
顏色	熱浸鋅	批准			圖號	J853-CE-MS5-11	

CEILING MARK	TYPE	FLAT	FLOOR(S)	TOTAL
ALC-501/15A	NORMAL	A	6/F~17/F	10

B.O. REF. :

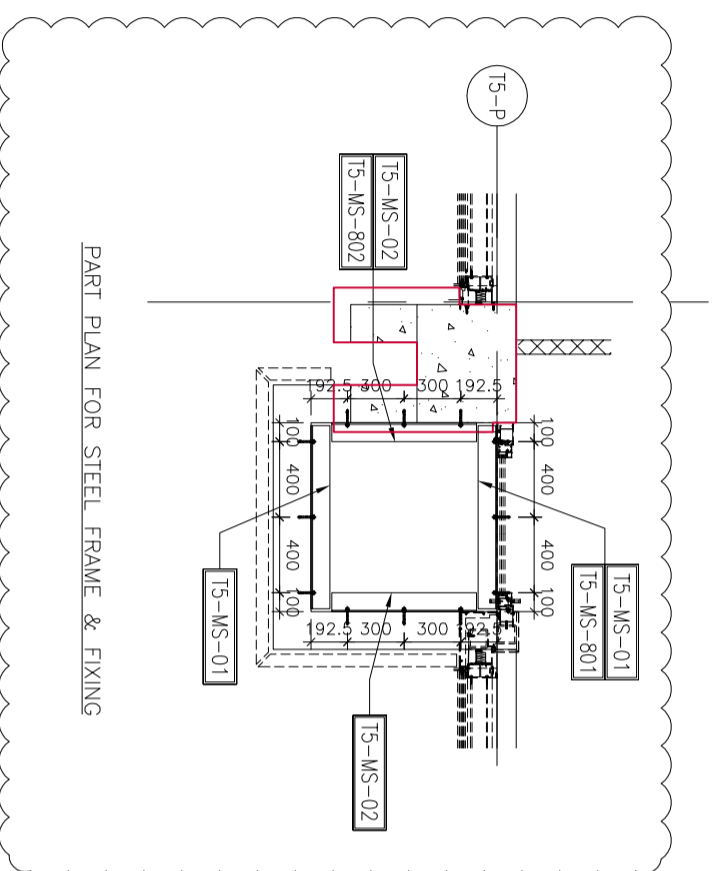
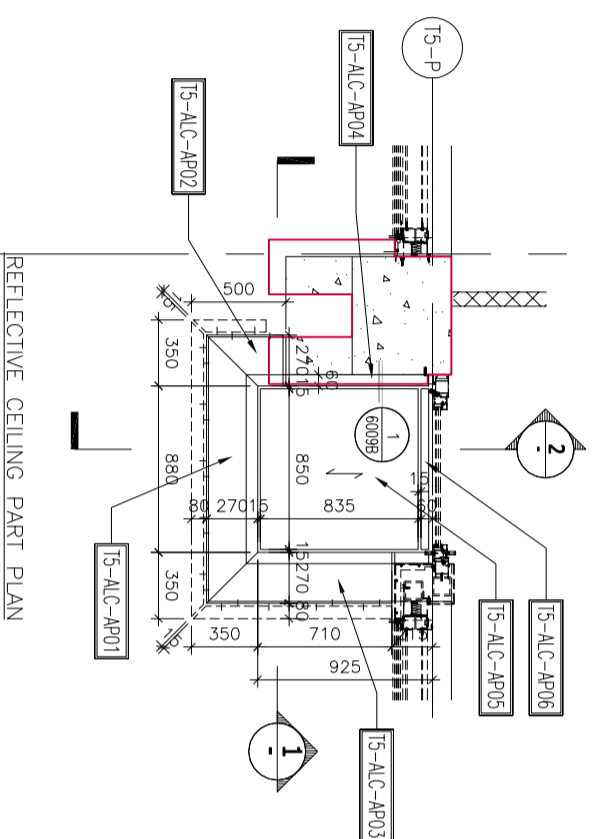
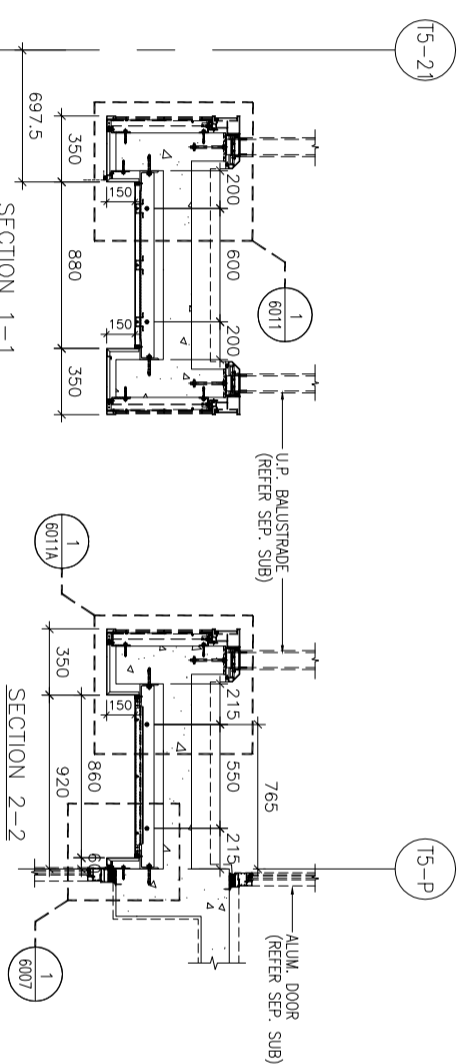

SHIMAO GROUP HOLDINGS LIMITED

WONG TUNG & PARTNERS LIMITED ARCHITECTS & PLANNERS

協興建築有限公司 HHP HING CONSTRUCTION CO. LTD

C M WONG & ASSOCIATES LTD 黃志明建築工程師有限公司

MEINHARDT

NOTE :

1. ALL DIMENSIONS ARE IN mm.
2. ALL ELEVATIONS ARE VIEWED FROM OUTSIDE.
3. ALL DIMENSIONS TO BE VERIFIED ON SITE BEFORE FABRICATION.

LEGEND :

X1 --- DETAIL MARK NO.

X001 --- REFER SHEET NO.

1. F.F.L. --- FINISHED FLOOR LEVEL
2. S.F.L. --- STRUCTURAL FLOOR LEVEL
3. (R) --- REVERSED DETAIL
4. --- 3mm THK. ALUM. CEILING

NO.	DATE	REVISION	BY

JOB NO. : J-853

PROJECT : PROPOSED RESIDENTIAL DEVELOPMENT AT N.K.I.L. 6542 YIN PING ROAD KOWLOON

TITLE : ALUM. CEILING FOR ALC-501 OF MASTER ENSUITE AT TOWER 5 FLAT A (6/F~17/F) (EXCEPT 13/F, 14/F)

DATE : 06-AUG-21 SCALE : 1 : 40 (A3)

DRAWN BY : LHR CHECKED BY :

MIDI ALUMINIUM FABRICATOR LTD. 美特鋁質有限公司

Units 6-8, Sunny Industrial Centre, 1/F, 610 Cho Kwo Ling Road, Kowloon

Tel: 23489211-4 Fax: (852) 2727666

DWG NO. : J853-SD-ALC-4501 REV. : -

CEILING MARK	TYPE	FLAT	FLOOR(S)	TOTAL
ALC-502/75A	NORMAL	A	6/F~16/F	9

B.O. REF. :

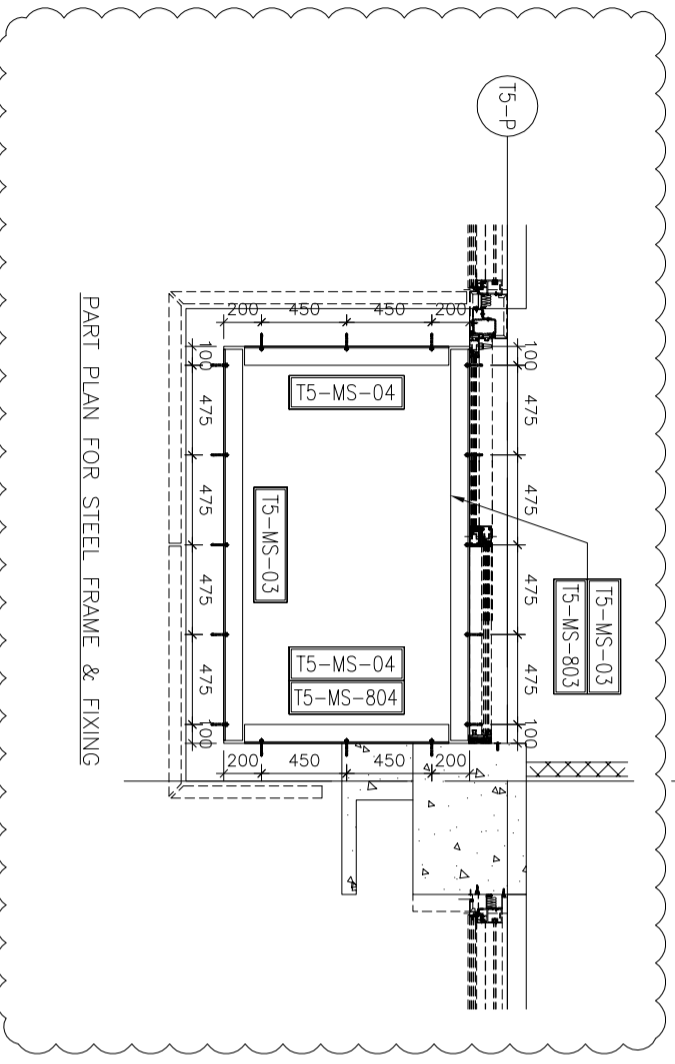
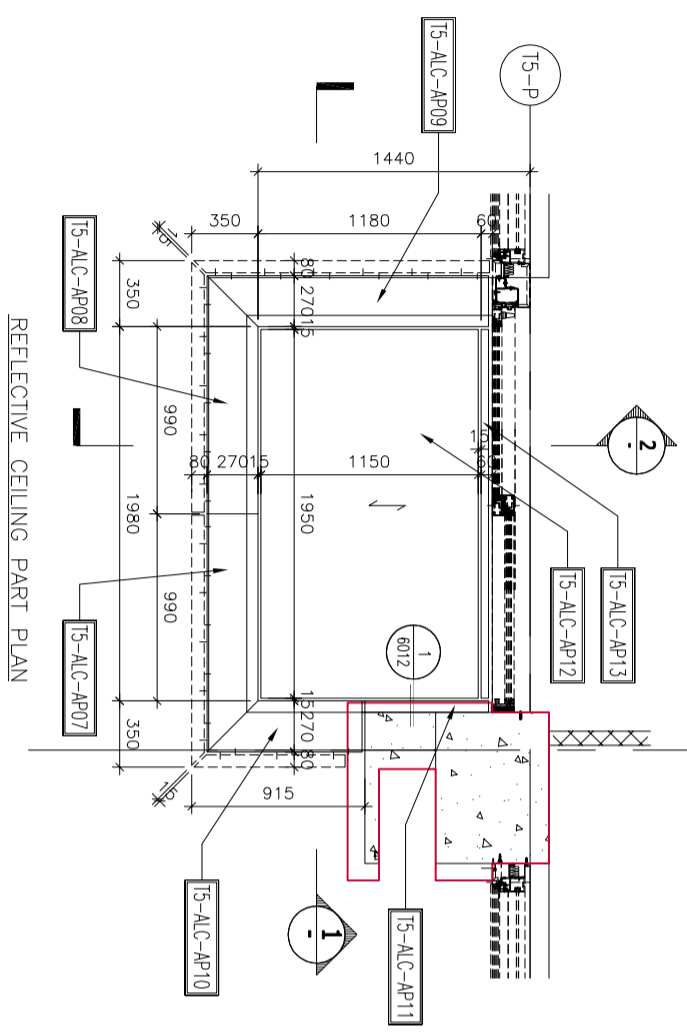
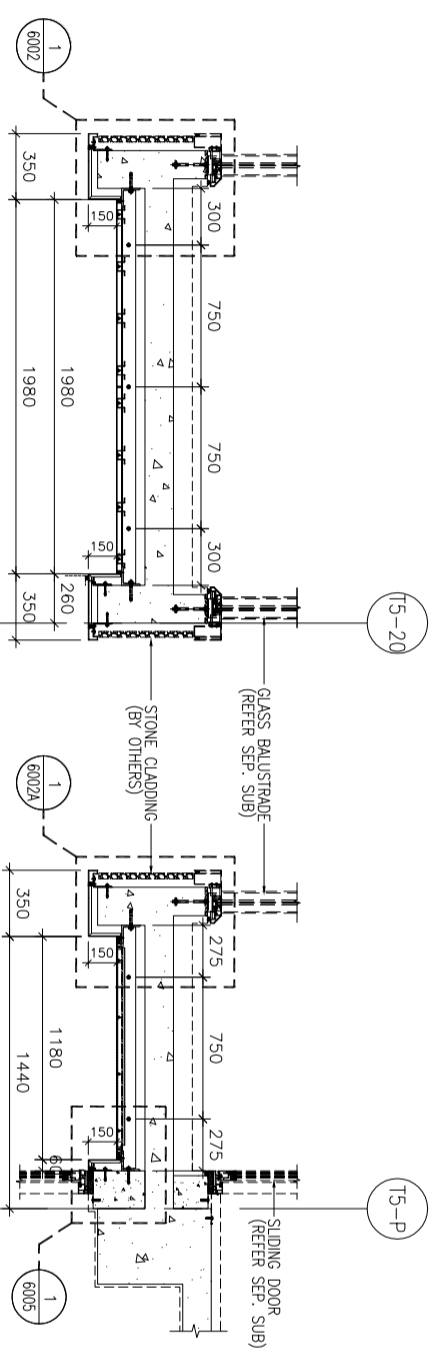

SHIMAO GROUP HOLDINGS LIMITED

CLIENT : SHIMAO GROUP HOLDINGS LIMITED
 ARCHITECT : WONG TUNG & PARTNERS LIMITED ARCHITECTS & PLANNERS

MAIN CONTRACTOR : 協興建築有限公司 HIP HING CONSTRUCTION CO. LTD
 STRUCTURAL ENGINEER : ICMA C M WONG & ASSOCIATES LTD 黃志明建築工程師有限公司

FAÇADE CONSULTANT : WEINHARDT

NOTE :
 1. ALL DIMENSIONS ARE IN mm.
 2. ALL ELEVATIONS ARE VIEWED FROM OUTSIDE.
 3. ALL DIMENSIONS TO BE VERIFIED ON SITE BEFORE FABRICATION.

LEGEND :
 X1 --- DETAIL MARK NO.
 X001 --- REFER SHEET NO.
 1. F.F.L. --- FINISHED FLOOR LEVEL
 2. S.F.L. --- STRUCTURAL FLOOR LEVEL
 3. (R) --- REVERSED DETAIL
 4. [Pattern] --- 3mm THK. ALUM CEILING

NO.	DATE	REVISION	BY

JOB NO. : J-853
 PROJECT : PROPOSED RESIDENTIAL DEVELOPMENT AT N.K.I.L. 6542 YIN PING ROAD KOWLOON

TITLE : ALUM. CEILING FOR ALC-502 OF LV./DIN. AT TOWER 5 FLAT A (6/F~16/F) (EXCEPT 13/F, 14/F)
 DATE : 06-AUG-21 SCALE : 1 : 40 (A3)

DRAWN BY : LHR CHECKED BY :

 Units 6-8, Sunny Industrial Centre, 1/F
 610 Che Kwo Ling Road, Kowloon
 Tel:23489211-4 Fax:8522727666
 DWG NO. : J853-SD-ALC-4502 REV. : -

CEILING MARK	TYPE	PLAT	FLOOR(S)	TOTAL
ALC-503/758	NORMAL	B	6/F~16/F	9

B.O. REF. :

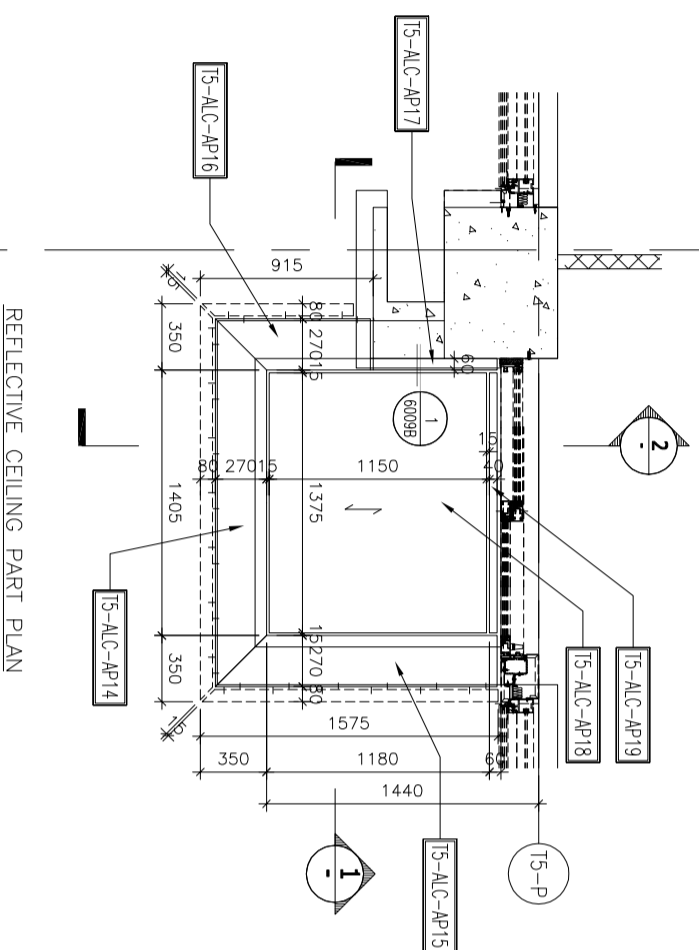
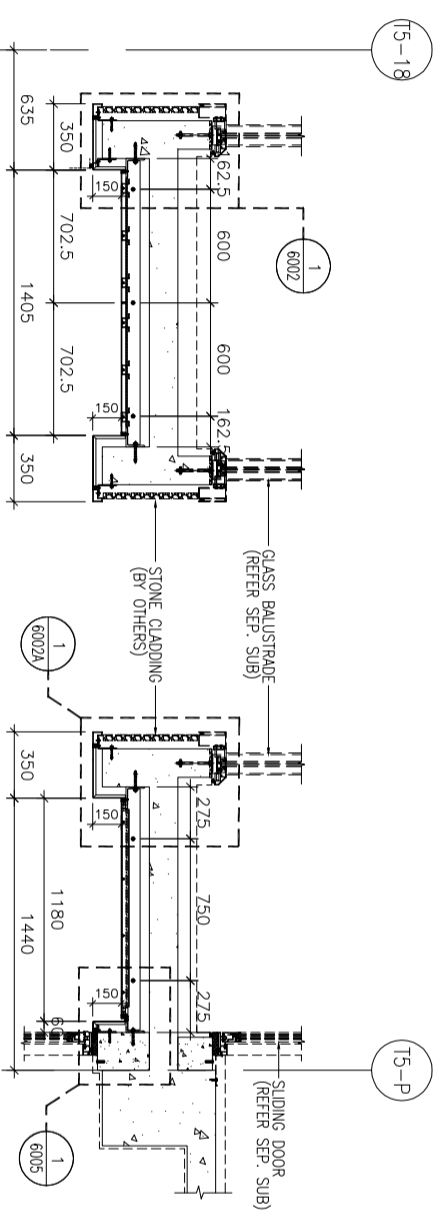

REFLECTIVE CEILING PART PLAN

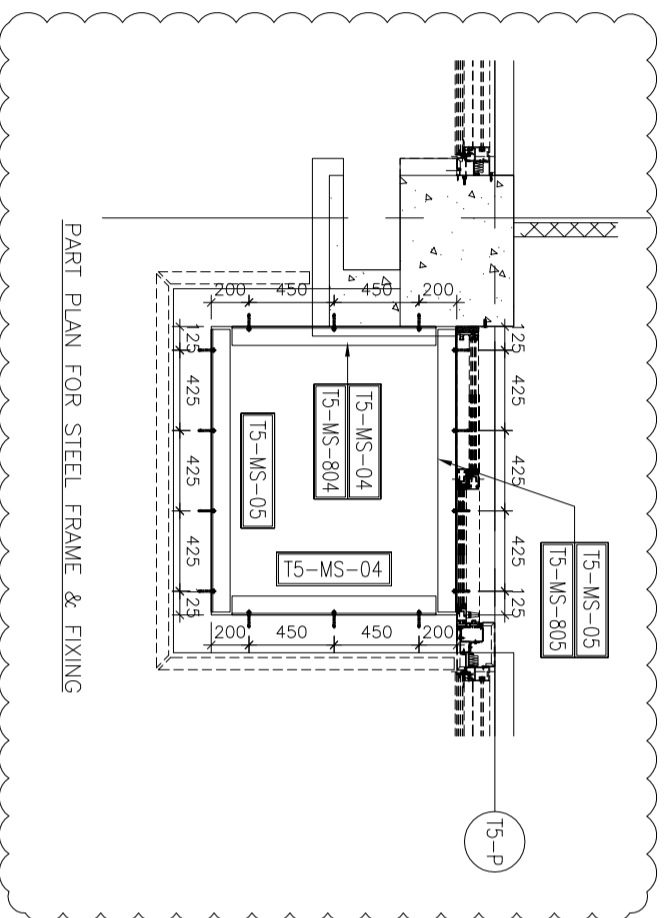

PART PLAN FOR STEEL FRAME & FIXING

CLIENT : SHIMAO GROUP HOLDINGS LIMITED			
ARCHITECT : WONG TUNG & PARTNERS LIMITED ARCHITECTS & PLANNERS			
MAIN CONTRACTOR : 協興建築有限公司 HIP HING CONSTRUCTION CO. LTD			
STRUCTURAL ENGINEER : ICMA C.M. WONG & ASSOCIATES LTD 黃志明建築工程師有限公司			
FACADE CONSULTANT : WEINHARDT			
NOTE : 1. ALL DIMENSIONS ARE IN mm. 2. ALL ELEVATIONS ARE VIEWED FROM OUTSIDE. 3. ALL DIMENSIONS TO BE VERIFIED ON SITE BEFORE FABRICATION.			
LEGEND : X1 --- DETAIL MARK NO. X001 --- REFER SHEET NO. 1. F.F.L. --- FINISHED FLOOR LEVEL 2. S.F.L. --- STRUCTURAL FLOOR LEVEL 3. (R) --- REVERSED DETAIL 4. [Pattern] --- 3mm THK. ALUM. CEILING			
NO.	DATE	REVISION	BY
J-853			
PROJECT : PROPOSED RESIDENTIAL DEVELOPMENT AT N.K.I.L. 6542 YIN PING ROAD KOWLOON			
TITLE : ALUM. CEILING FOR ALC-503 OF LV./DIN. AT TOWER 5 FLAT B (6/F~16/F) (EXCEPT 13/F, 14/F)			
DATE : 06-AUG-21 SCALE : 1 : 40 (A3)			
DRAWN BY : LHR		CHECKED BY :	
美特鋁質有限公司 MIDI ALUMINIUM FABRICATOR LTD. Units 6-8, Sunny Industrial Centre, 1/F 610 Cho Kwo Ling Road, Kowloon Tel: 23489211-4 Fax: (852) 27272666			
DWG NO. : J853-SD-ALC-4503		REV. : -	

CEILING MARK	TYPE	FLAT	FLOOR(S)	TOTAL
ALC-504/758	NORMAL	B	6/F~17/F	10

B.O. REF. :

CLIENT :

**SHIMAO GROUP
HOLDINGS LIMITED**

ARCHITECT :
WONG TUNG & PARTNERS LIMITED
ARCHITECTS & PLANNERS



MAIN CONTRACTOR :
協興建築有限公司
HIP HING CONSTRUCTION CO. LTD

STRUCTURAL ENGINEER :

ICMA C M WONG & ASSOCIATES LTD
黃志明建築工程師有限公司

FAÇADE CONSULTANT :

WEINHARDT

NOTE :

1. ALL DIMENSIONS ARE IN mm.
2. ALL ELEVATIONS ARE VIEWED FROM OUTSIDE.
3. ALL DIMENSIONS TO BE VERIFIED ON SITE BEFORE FABRICATION.

LEGEND :

- X1 ——— DETAIL MARK NO.
X001 ——— REFER SHEET NO.
1. F.F.L. -- FINISHED FLOOR LEVEL
 2. S.F.L. -- STRUCTURAL FLOOR LEVEL
 3. (R) -- REVERSED DETAIL
 4. [Hatched Box] -- 3mm THK. ALUM. CEILING

NO.	DATE	REVISION	BY
JOB NO. :	J-853		
PROJECT :	PROPOSED RESIDENTIAL DEVELOPMENT AT N.K.I.L. 6542 YIN PING ROAD KOWLOON		
TITLE :	ALUM. CEILING FOR ALC-504 OF MASTER ENSUITE AT TOWER 5 FLAT B (6/F~17/F) (EXCEPT 13/F, 14/F)		
DATE :	06-AUG-21	SCALE :	1 : 40 (A3)
DRAWN BY :	LHR	CHECKED BY :	
MIDI ALUMINIUM FABRICATOR LTD. Units 6-8, Sunny Industrial Centre, 1/F 610 Cho Kwo Ling Road, Kowloon Tel: 23489211-4 Fax: (852) 27272666 DWG NO. : J853-SD-ALC-4504 REV. : -			

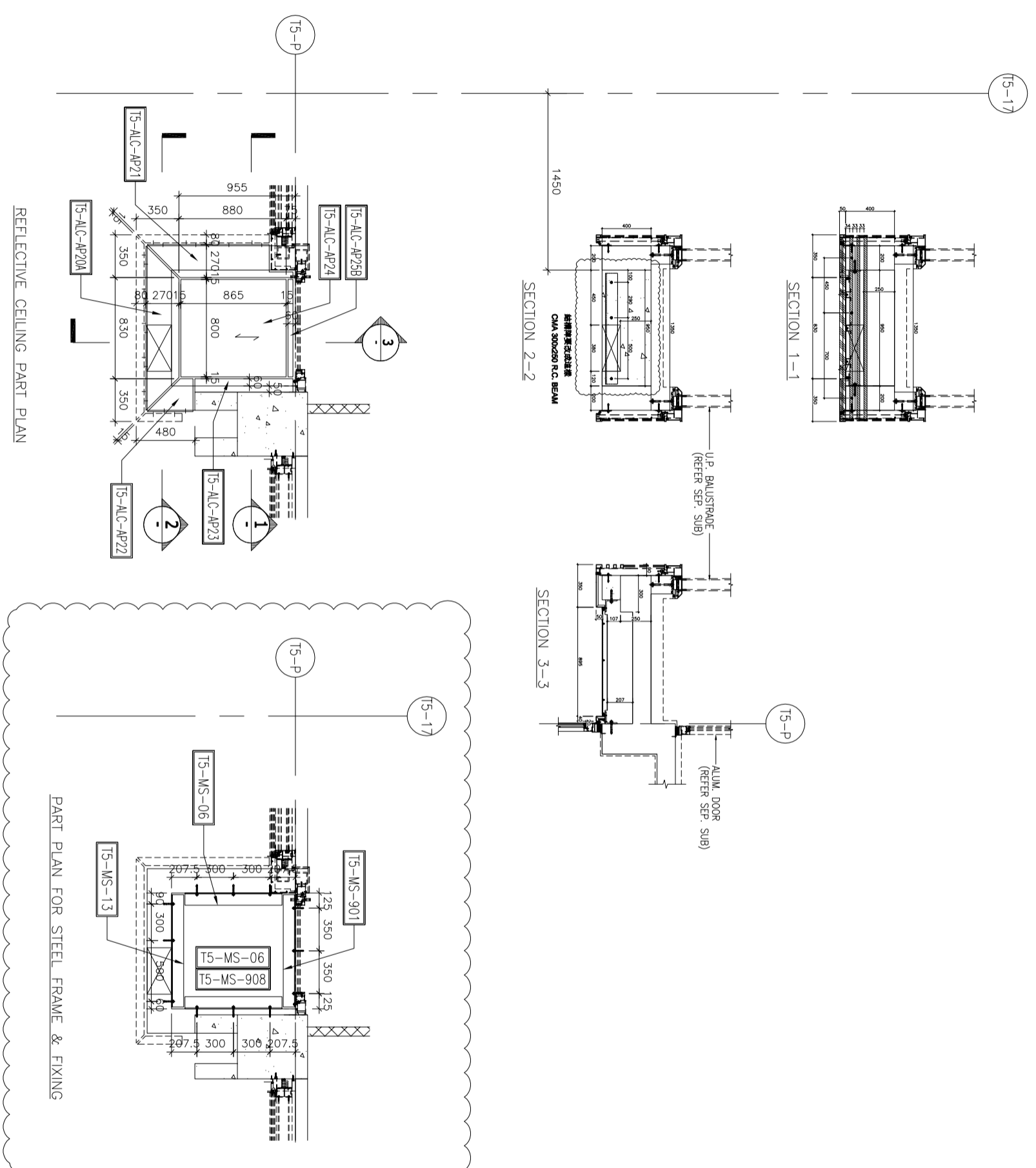

REFLECTIVE CEILING PART PLAN

PART PLAN FOR STEEL FRAME & FIXING

CEILING MARK	TYPE	FLAT	FLOOR(S)	TOTAL
ALC-505/75C	NORMAL	C	12/F~16/F	3

B.O. REF. :

CLIENT :
SHIMAO GROUP HOLDINGS LIMITED

ARCHITECT :
WONG TUNG & PARTNERS LIMITED
ARCHITECTS & PLANNERS

MAIN CONTRACTOR :
協興建築有限公司
HIP HING CONSTRUCTION CO. LTD

STRUCTURAL ENGINEER :

ICMA C M WONG & ASSOCIATES LTD
黃志明建築工程師有限公司

FAÇADE CONSULTANT:

WEINHARDT

NOTE :
1. ALL DIMENSIONS ARE IN mm.
2. ALL ELEVATIONS ARE VIEWED FROM OUTSIDE.
3. ALL DIMENSIONS TO BE VERIFIED ON SITE BEFORE FABRICATION.

LEGEND :

- X1 --- DETAIL MARK NO.
X001 --- REFER SHEET NO.
1. F.F.L. --- FINISHED FLOOR LEVEL
2. S.F.L. --- STRUCTURAL FLOOR LEVEL
3. (R) --- REVERSED DETAIL
4. [Hatched Box] --- 3mm THK. ALUM. CEILING

NO.	DATE	REVISION	BY

JOB NO. : J-853
PROJECT : PROPOSED RESIDENTIAL DEVELOPMENT AT N.K.I.L. 6542 YIN PING ROAD KOWLOON

TITLE :

ALUM. CEILING FOR ALC-505 OF LVY/DIN. AT TOWER 5 FLAT C (12/F~16/F) (EXCEPT 13/F, 14/F)

DATE : 06-AUG-21 SCALE : 1 : 40 (A3)

DRAWN BY : LHR CHECKED BY :

美特鋁質有限公司
MIDI ALUMINIUM FABRICATOR LTD.
Units 6-8, Sunny Industrial Centre, 1/F
610 Cho Kwong Ling Road, Kowloon
Tel: 23489211-4 Fax: (852) 27272666

DWG NO. : J853-SD-ALC-4505 REV. : -

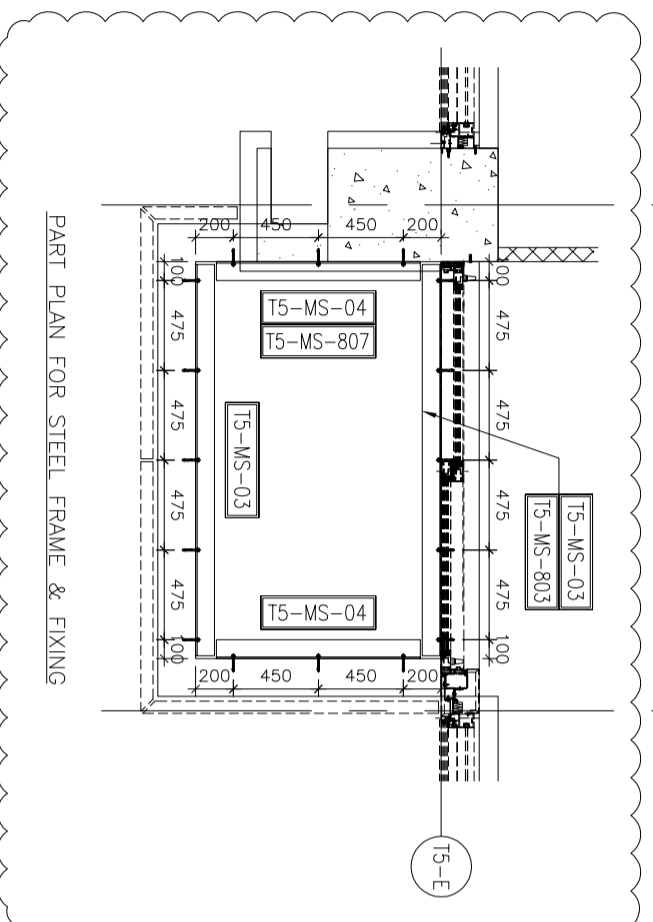
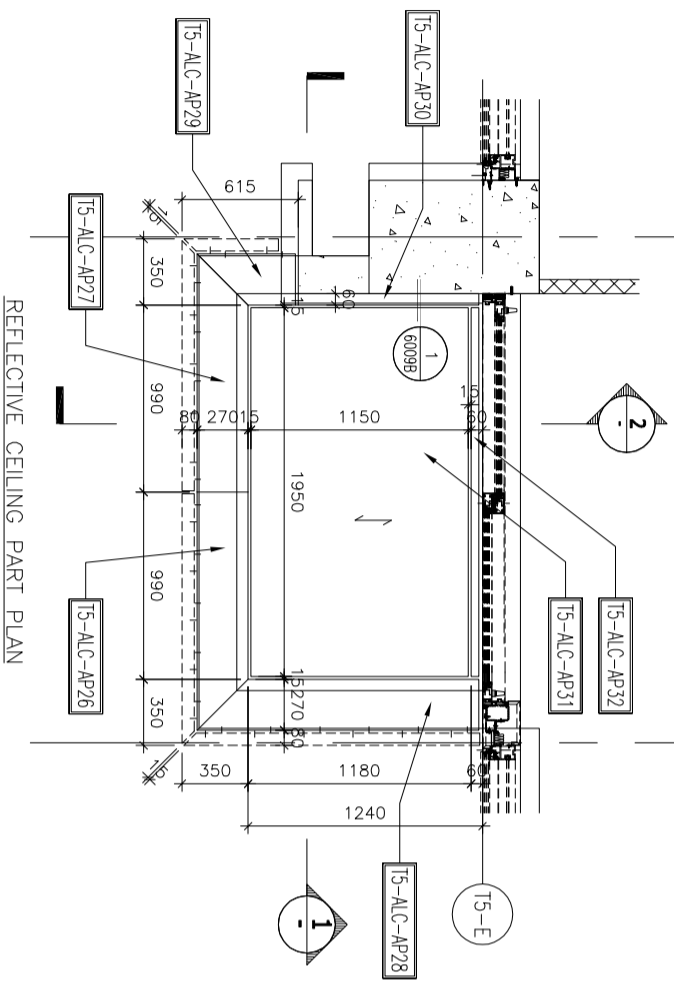
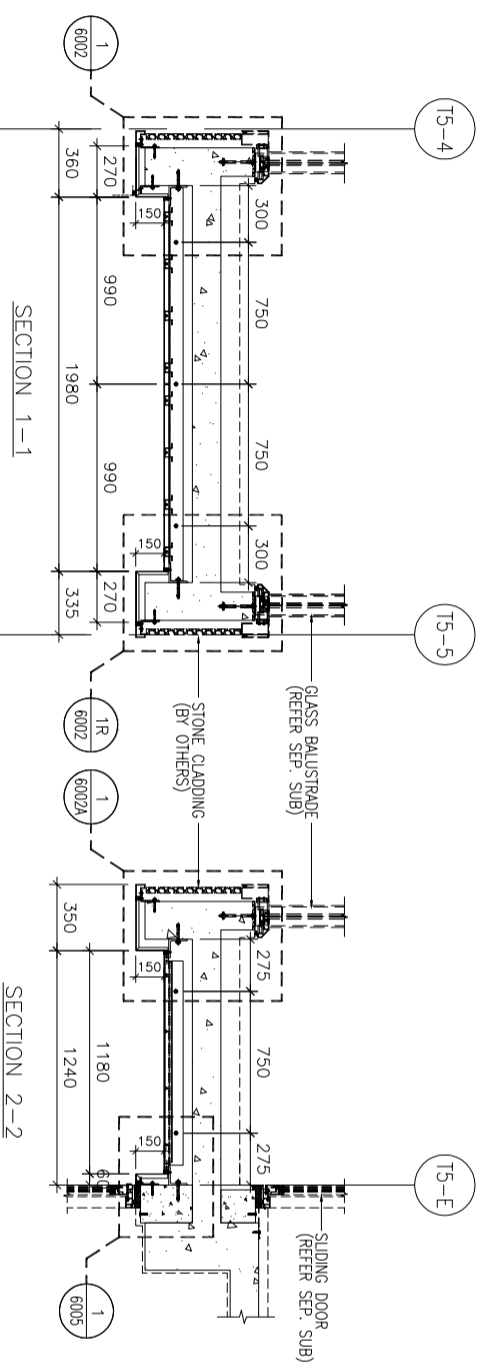

CEILING MARK	TYPE	FLAT	FLOOR(S)	TOTAL
ALC-505A/75C	NORMAL	C	11/F	1

B.O. REF. :

CLIENT :
SHIMAO GROUP HOLDINGS LIMITED

ARCHITECT :
WONG TUNG & PARTNERS LIMITED
ARCHITECTS & PLANNERS

MAIN CONTRACTOR :
協興建築有限公司
HWP HING CONSTRUCTION CO. LTD

STRUCTURAL ENGINEER :
ICMA C M WONG & ASSOCIATES LTD
黃志明建築工程師有限公司

FAÇADE CONSULTANT :
MEINHARDT

NOTE :
1. ALL DIMENSIONS ARE IN mm.
2. ALL ELEVATIONS ARE VIEWED FROM OUTSIDE.
3. ALL DIMENSIONS TO BE VERIFIED ON SITE BEFORE FABRICATION.

LEGEND :

- X1 --- DETAIL MARK NO.
X001 --- REFER SHEET NO.
1. F.F.L. --- FINISHED FLOOR LEVEL
2. S.F.L. --- STRUCTURAL FLOOR LEVEL
3. (R) --- REVERSED DETAIL
4. [Pattern] --- 3mm THK. ALUM. CEILING

NO.	DATE	REVISION	BY

JOB NO. : J-853

PROJECT :
PROPOSED RESIDENTIAL DEVELOPMENT AT N.K.I.L. 6542 YIN PING ROAD KOWLOON

TITLE :
ALUM. CEILING FOR ALC-505A OF LIV./DIN. AT TOWER 5 FLAT C (11/F)

DATE : 06-AUG-21 SCALE : 1 : 40 (A3)

DRAWN BY : LHR CHECKED BY :

美特鋁質有限公司
MIDI ALUMINIUM FABRICATOR LTD.
Units 6-8, Sunny Industrial Centre, 1/F
610 Cho Kwai Ling Road, Kowloon
Tel:23489211-4 Fax:85272727666
DWG NO. : J853-SD-ALC-4506 REV. : -

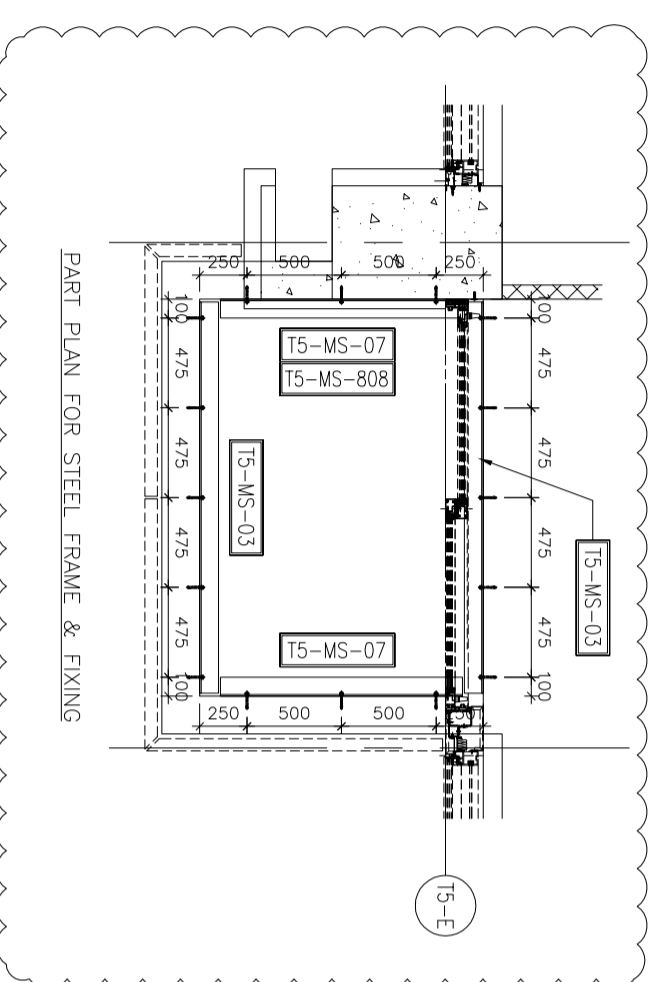
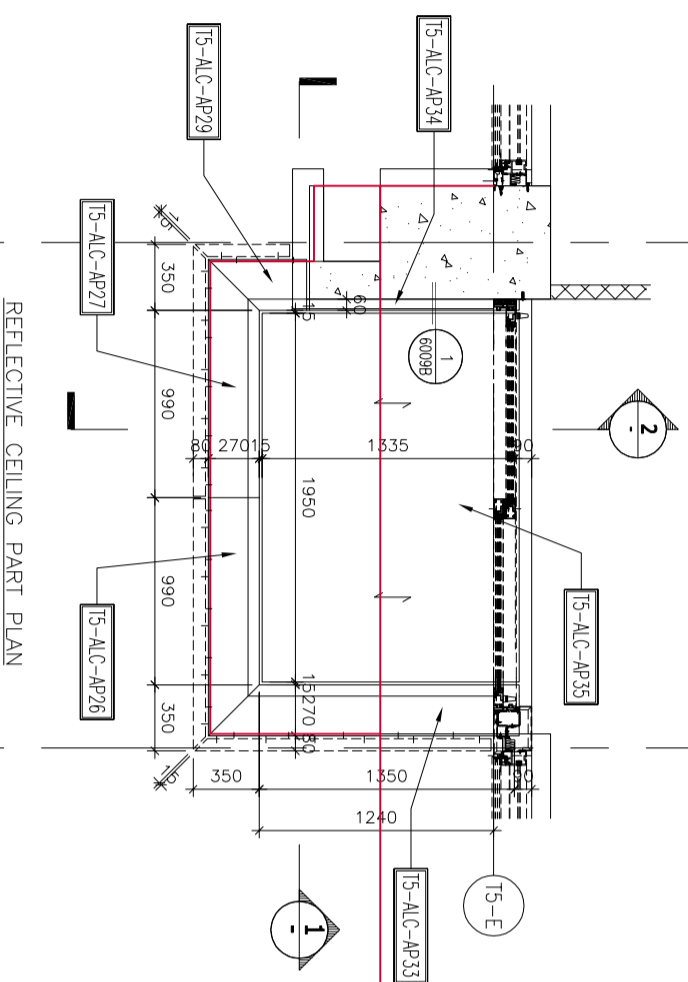
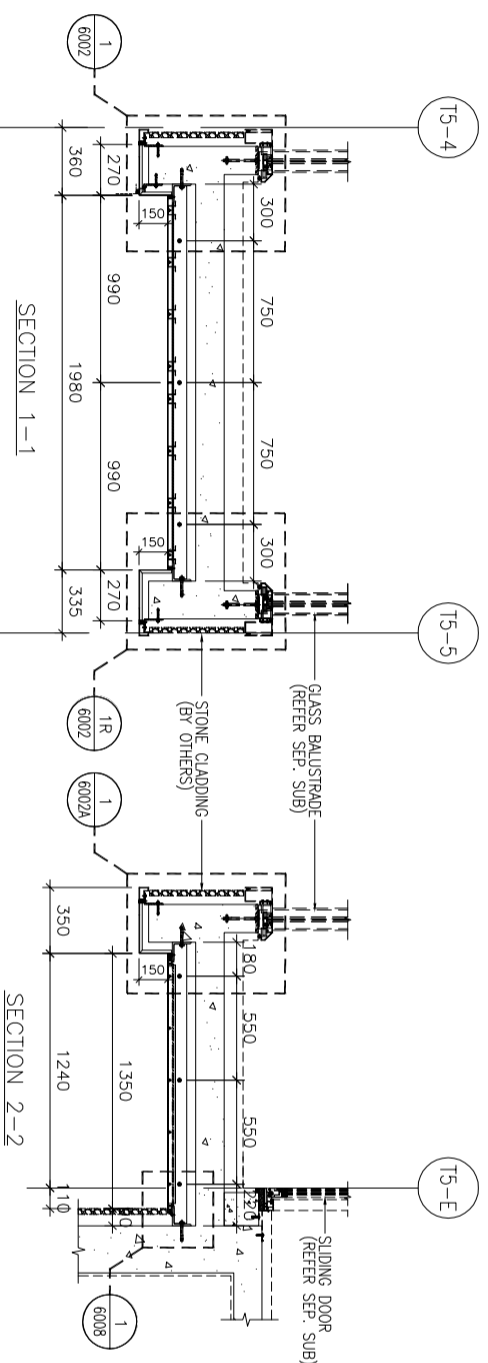

CEILING MARK	TYPE	FLAT	FLOOR(S)	TOTAL
ALC-506/750	NORMAL	D	12/F~25/F	11

B.O. REF. :

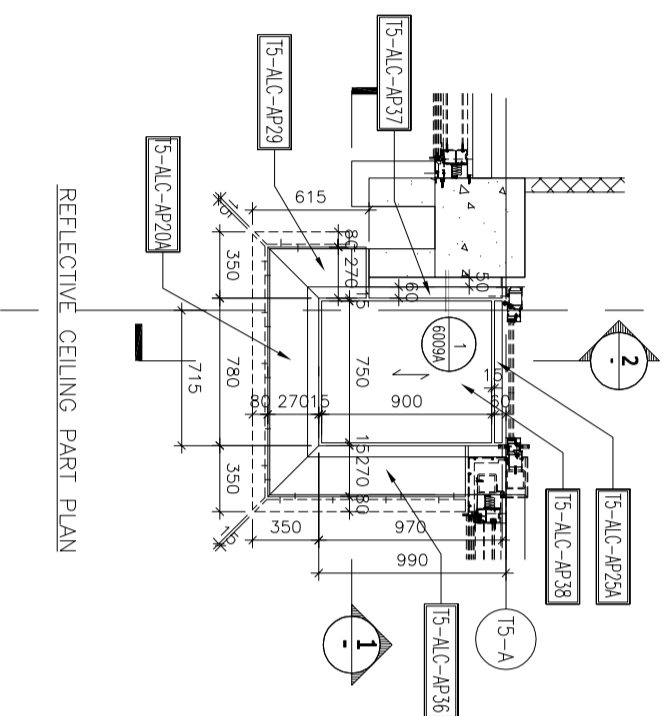
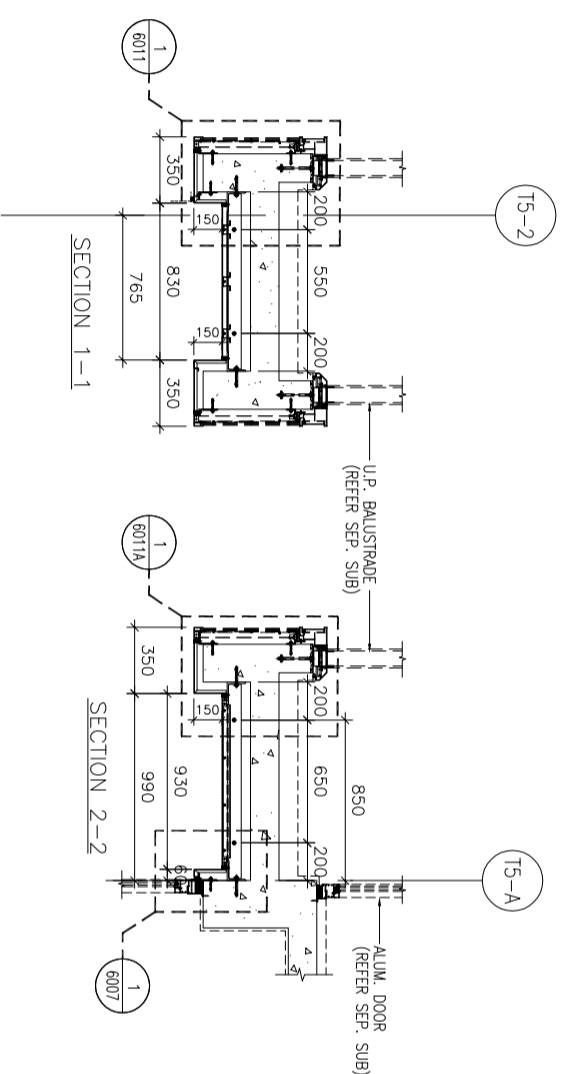

REFLECTIVE CEILING PART PLAN

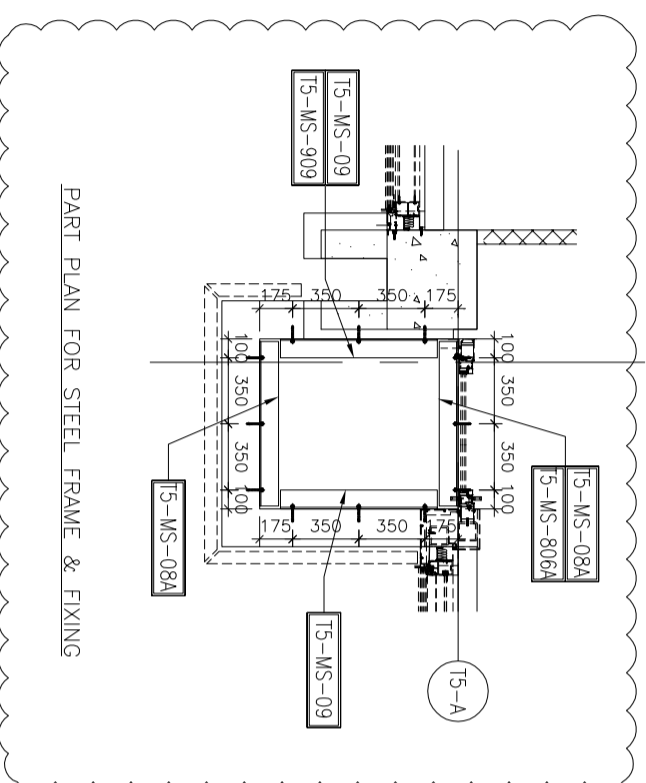

PART PLAN FOR STEEL FRAME & FIXING

NO.	DATE	REVISION	BY
J-853			

PROJECT : PROPOSED RESIDENTIAL DEVELOPMENT AT N.K.I.L. 6542 YIN PING ROAD KOWLOON

TITLE : ALUM. CEILING FOR ALC-506 OF MASTER ENSUITE AT TOWER 5 FLAT D (12/F~25/F) (EXCEPT 13/F, 14/F, 24/F)

DATE : 06-AUG-21 SCALE : 1 : 40 (A3)
 DRAWN BY : LHR CHECKED BY :

MIDI ALUMINIUM FABRICATOR LTD.
 Units 6-8, Sunny Industrial Centre, 1/F
 610 Cho Kwo Ling Road, Kowloon
 Tel:23489211-4 Fax:8522727666
 DWG NO. : J853-SD-ALC-4507 REV. : -

CLIENT : SHIMAO GROUP HOLDINGS LIMITED

ARCHITECT : WONG TUNG & PARTNERS LIMITED ARCHITECTS & PLANNERS

MAIN CONTRACTOR : 協興建築有限公司 HIP HING CONSTRUCTION CO.LTD

STRUCTURAL ENGINEER : C M WONG & ASSOCIATES LTD 黃志明建築工程師有限公司

FAÇADE CONSULTANT: WEINHARDT

NOTE :
 1. ALL DIMENSIONS ARE IN mm.
 2. ALL ELEVATIONS ARE VIEWED FROM OUTSIDE.
 3. ALL DIMENSIONS TO BE VERIFIED ON SITE BEFORE FABRICATION.

LEGEND :
 X1 --- DETAIL MARK NO.
 X001 --- REFER SHEET NO.
 1. F.F.L. --- FINISHED FLOOR LEVEL
 2. S.F.L. --- STRUCTURAL FLOOR LEVEL
 3. (R) --- REVERSED DETAIL
 4. --- 3mm THK. ALUM CEILING

CEILING MARK	TYPE	FLAT	FLOOR(S)	TOTAL
ALC-506A/75D	NORMAL	D	11/F	1

B.O. REF. :

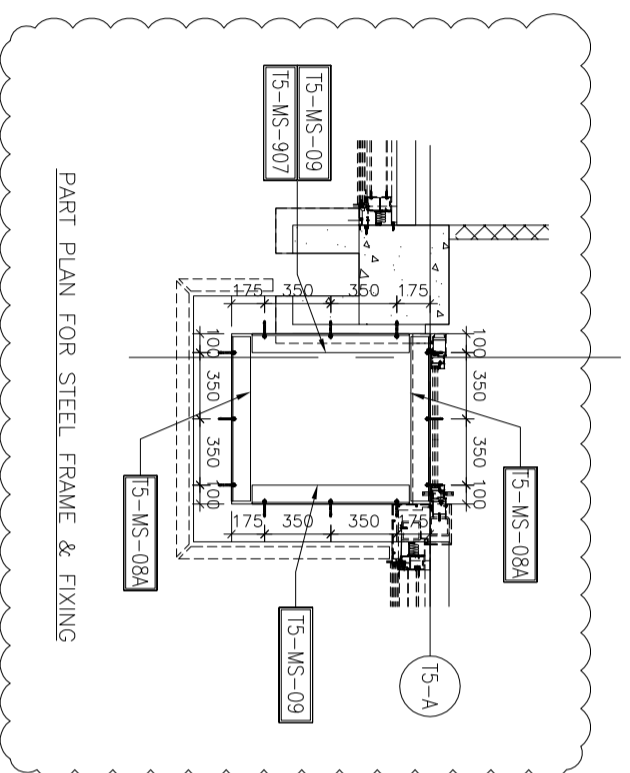
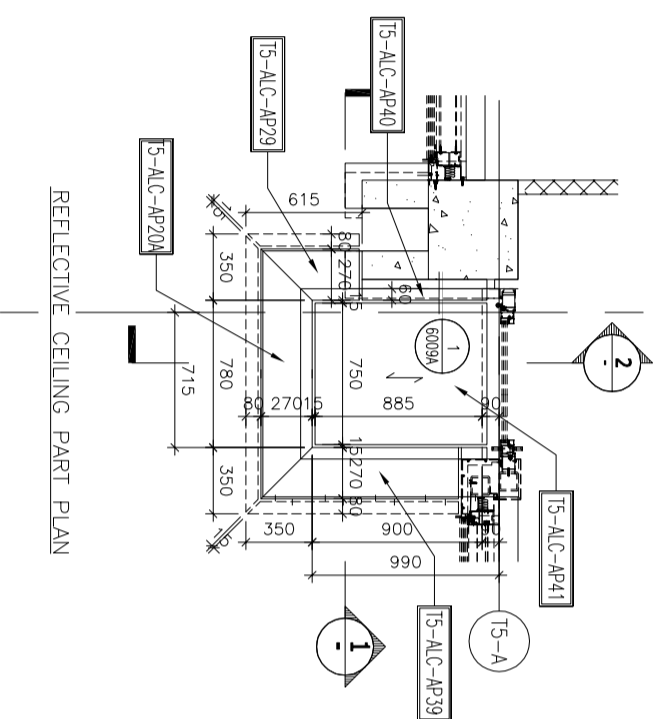
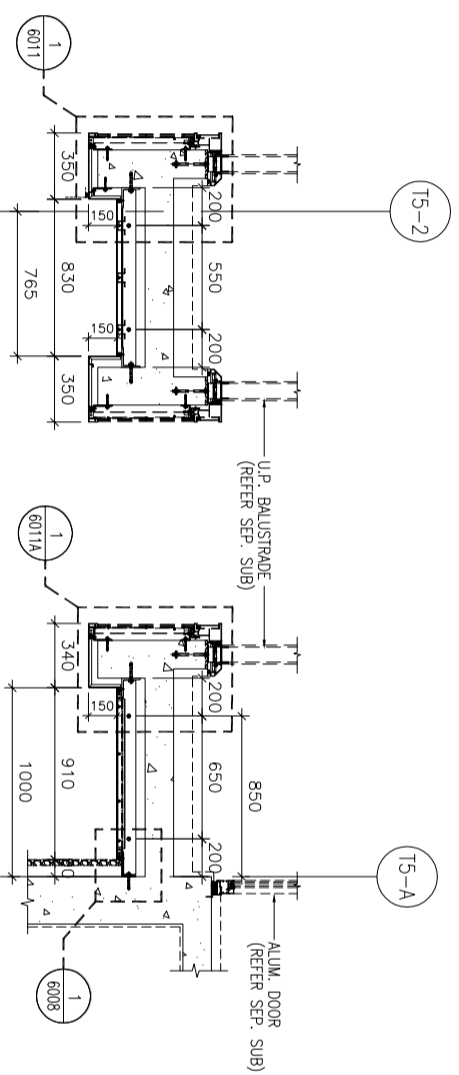

SECTION 1-1

SECTION 2-2

REFLECTIVE CEILING PART PLAN

PART PLAN FOR STEEL FRAME & FIXING

CLIENT :
SHIMAO GROUP HOLDINGS LIMITED

ARCHITECT :
WONG TUNG & PARTNERS LIMITED
ARCHITECTS & PLANNERS

MAIN CONTRACTOR :
協興建築有限公司
HIP HING CONSTRUCTION CO. LTD

STRUCTURAL ENGINEER :
ICMA C M WONG & ASSOCIATES LTD
黃志明建築工程師有限公司

FAÇADE CONSULTANT :
MEINHARDT

NOTE :
1. ALL DIMENSIONS ARE IN mm.
2. ALL ELEVATIONS ARE VIEWED FROM OUTSIDE.
3. ALL DIMENSIONS TO BE VERIFIED ON SITE BEFORE FABRICATION.

LEGEND :
X1 --- DETAIL MARK NO.
X001 --- REFER SHEET NO.
1. F.F.L. --- FINISHED FLOOR LEVEL
2. S.F.L. --- STRUCTURAL FLOOR LEVEL
3. (R) --- REVERSED DETAIL
4. --- 3mm THK. ALUM. CEILING

NO.	DATE	REVISION	BY

JOB NO. : J-853
PROJECT : PROPOSED RESIDENTIAL DEVELOPMENT AT N.K.I.L. 6542 YIN PING ROAD KOWLOON

TITLE : ALUM. CEILING FOR ALC-506A OF MASTER ENSUITE AT TOWER 5 FLAT D (11/F)

DATE : 06-AUG-21 SCALE : 1 : 40 (A3)
DRAWN BY : LHR CHECKED BY :

MIDI ALUMINIUM FABRICATOR LTD.
Units 6-8, Sunny Industrial Centre, 1/F
610 Cho Kwo Ling Road, Kowloon
Tel: 23489211-4 Fax: (852) 27272666
DWG NO. : J853-SD-ALC-4508 REV. : -

CEILING MARK	TYPE	FLAT	FLOOR(S)	TOTAL
ALC-507/750	NORMAL	D	12/F~17/F	4

B.O. REF. :

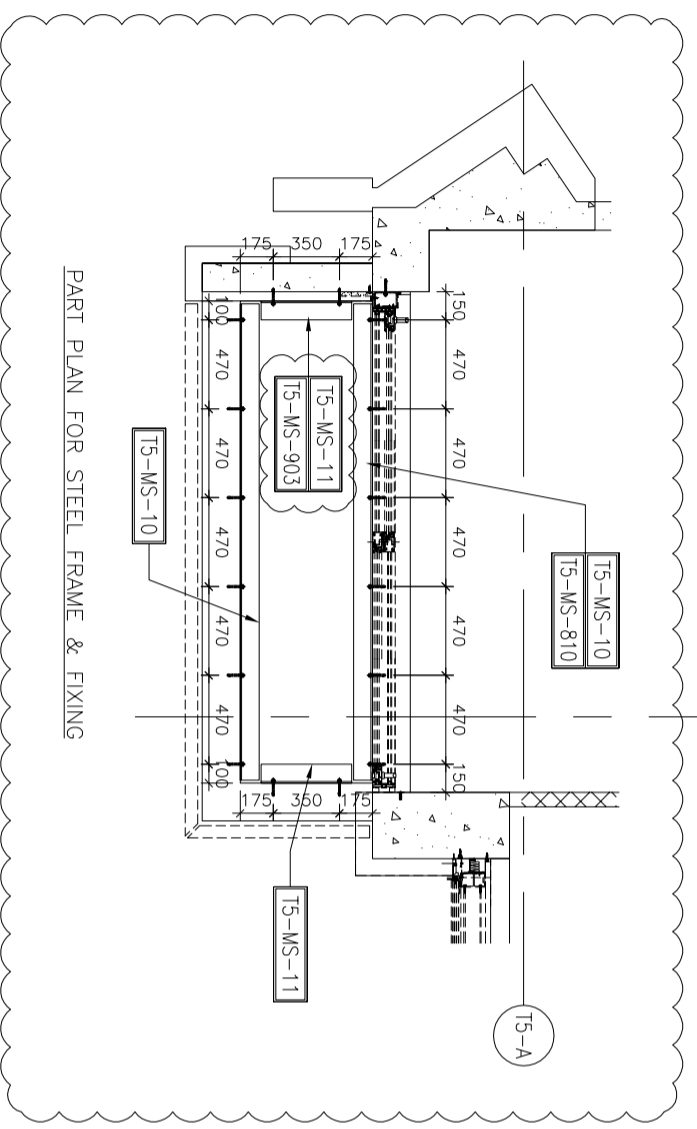
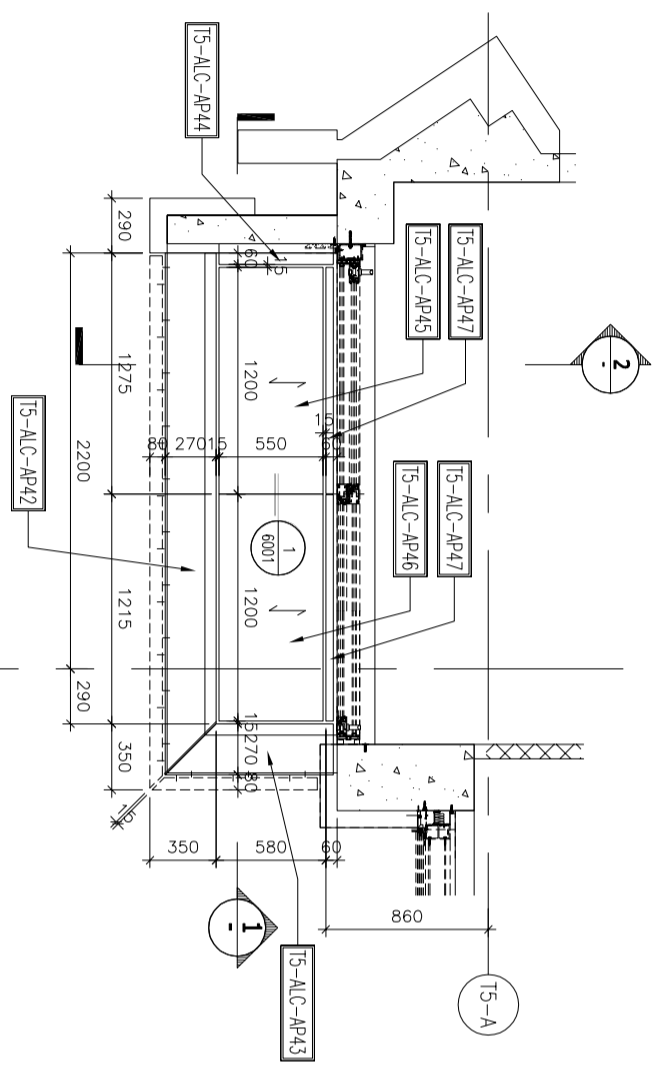
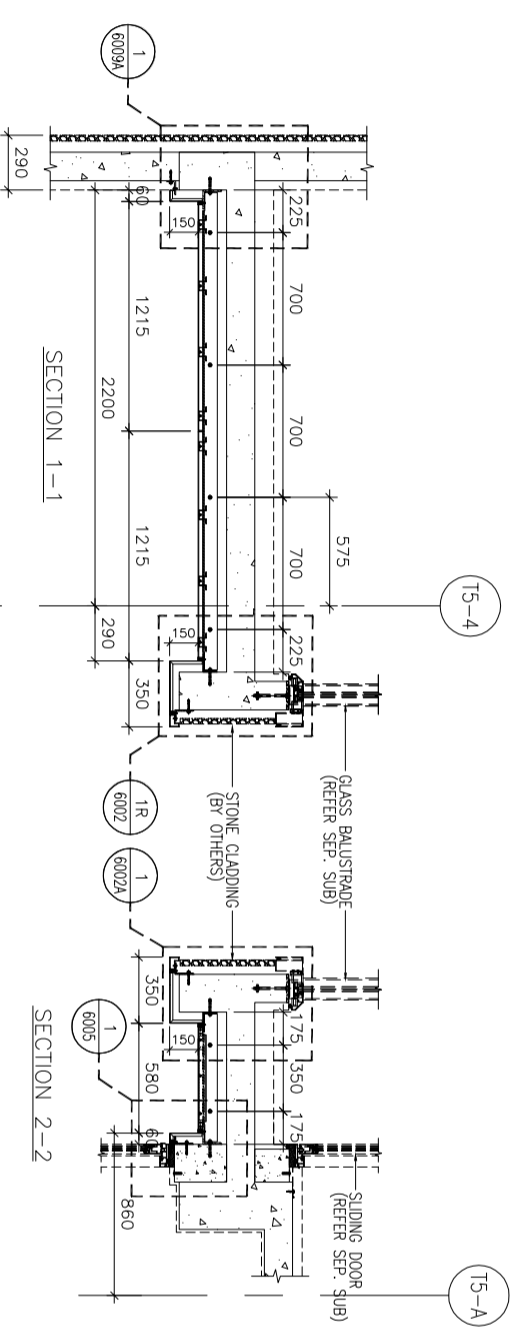

SHIMAO GROUP HOLDINGS LIMITED

CLIENT : SHIMAO GROUP HOLDINGS LIMITED

ARCHITECT : WONG TUNG & PARTNERS LIMITED ARCHITECTS & PLANNERS

MAIN CONTRACTOR : 協興建築有限公司 HIP HING CONSTRUCTION CO. LTD

STRUCTURAL ENGINEER : C M WONG & ASSOCIATES LTD 黃志明建築工程師有限公司

FAÇADE CONSULTANT : WEINHARDT

NOTE :
 1. ALL DIMENSIONS ARE IN mm.
 2. ALL ELEVATIONS ARE VIEWED FROM OUTSIDE.
 3. ALL DIMENSIONS TO BE VERIFIED ON SITE BEFORE FABRICATION.

LEGEND :
 X1 --- DETAIL MARK NO.
 X001 --- REFER SHEET NO.

1. F.F.L. --- FINISHED FLOOR LEVEL
 2. S.F.L. --- STRUCTURAL FLOOR LEVEL
 3. (R) --- REVERSED DETAIL
 4. [] --- 3mm THK. ALUM CEILING

NO.	DATE	REVISION	BY

JOB NO. : J-853

PROJECT : PROPOSED RESIDENTIAL DEVELOPMENT AT N.K.I.L. 6542 YIN PING ROAD KOWLOON

TITLE : ALUM. CEILING FOR ALC-507 OF LIV./DIN. AT TOWER 5 FLAT D (12/F~17/F) (EXCEPT 13/F, 14/F)

DATE : 06-AUG-21 SCALE : 1 : 40 (A3)

DRAWN BY : LHR CHECKED BY :

UNITED ALUMINIUM FABRICATOR LTD. 美特鋁質有限公司
 Units 6-8, Sunny Industrial Centre, 1/F
 610 Che Kwo Ling Road, Kowloon
 Tel:23489211-4 Fax:85227272666

DWG NO. : J853-SD-ALC-4509 REV. : -

CEILING MARK	TYPE	FLAT	FLOOR(S)	TOTAL
ALC-507A/75D	NORMAL	D	11/F	1

B.O. REF. :

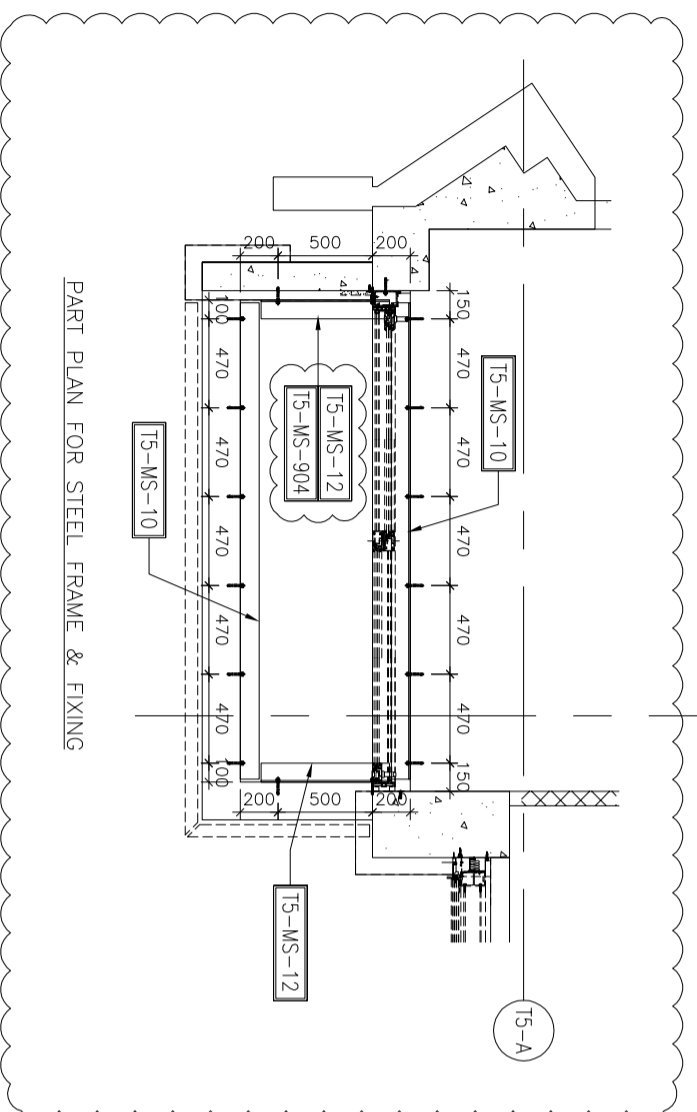
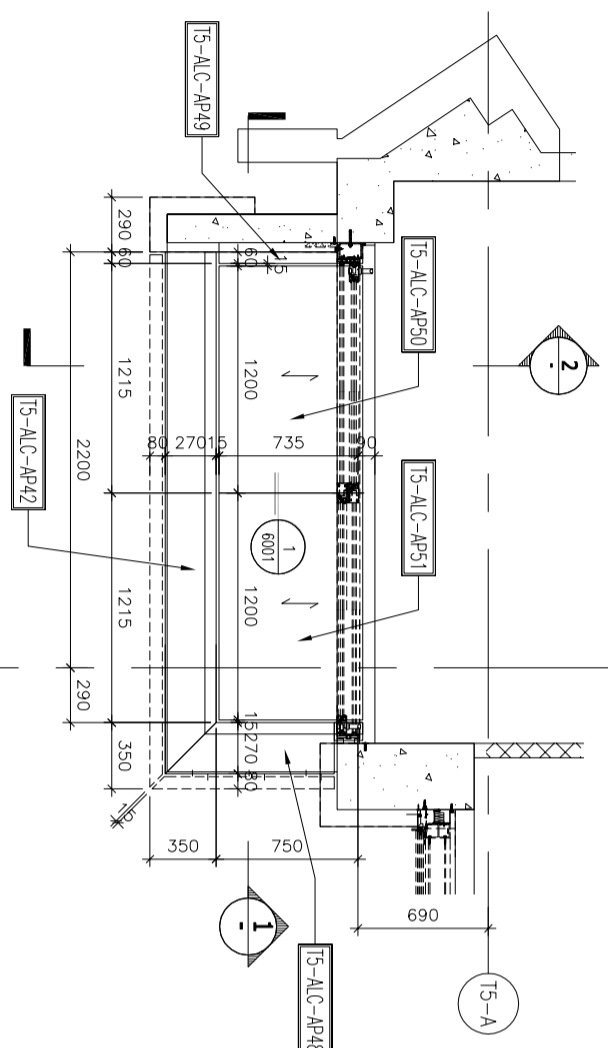
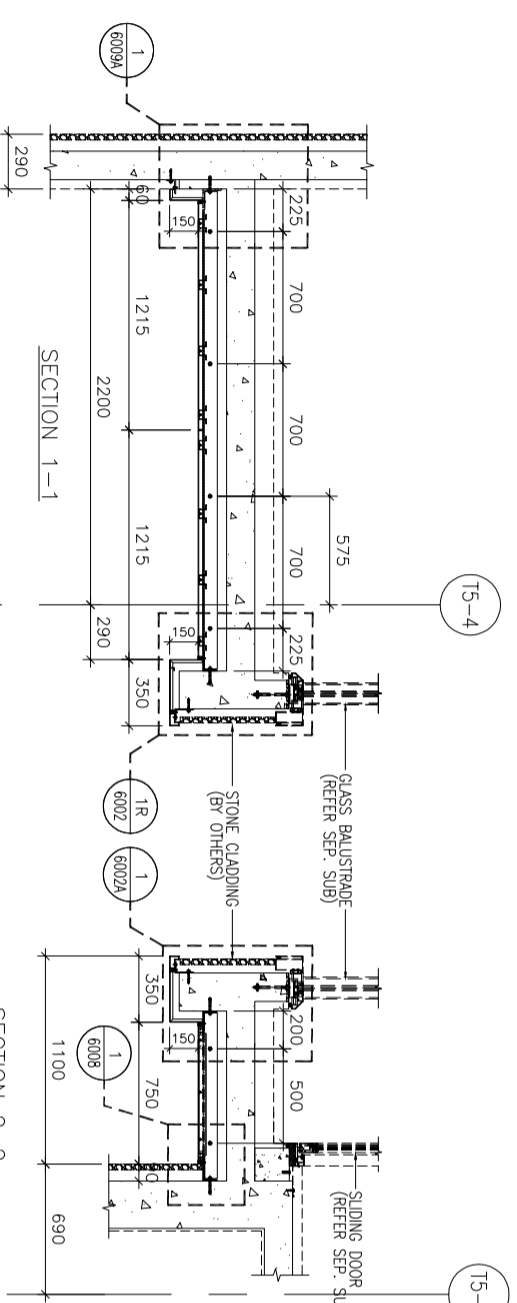

CLIENT :
SHIMAO GROUP HOLDINGS LIMITED

ARCHITECT :
WONG TUNG & PARTNERS LIMITED
ARCHITECTS & PLANNERS



MAIN CONTRACTOR :
協興建築有限公司
HIP HING CONSTRUCTION CO. LTD

STRUCTURAL ENGINEER :
ICMA C.M. WONG & ASSOCIATES LTD
黃志明建築工程師有限公司

FAÇADE CONSULTANT :
MEINHARDT

NOTE :
1. ALL DIMENSIONS ARE IN mm.
2. ALL ELEVATIONS ARE VIEWED FROM OUTSIDE.
3. ALL DIMENSIONS TO BE VERIFIED ON SITE BEFORE FABRICATION.

LEGEND :
X1 --- DETAIL MARK NO.
X001 --- REFER SHEET NO.
1. F.F.L. --- FINISHED FLOOR LEVEL
2. S.F.L. --- STRUCTURAL FLOOR LEVEL
3. (R) --- REVERSED DETAIL
4. --- 3mm THK. ALUM. CEILING

NO.	DATE	REVISION	BY

JOB NO. : J-853
PROJECT : PROPOSED RESIDENTIAL DEVELOPMENT AT N.K.I.L. 6542 YIN PING ROAD KOWLOON

TITLE : ALUM. CEILING FOR ALC-507A OF LIV./DIN. AT TOWER 5 FLAT D (11/F)

DATE : 06-AUG-21 SCALE : 1 : 40 (A3)
DRAWN BY : LHR CHECKED BY :

美特鋁質有限公司
MIDI ALUMINIUM FABRICATOR LTD.
Units 6-8, Sunny Industrial Centre, 1/F
610 Cho Kwo Ling Road, Kowloon
Tel: 23489211-4 Fax: (852) 27272666
DWG NO. : J853-SD-ALC-4510 REV. : -

CEILING MARK	TYPE	FLAT	FLOOR(S)	TOTAL
ALC-508/15E	NORMAL	E	12/F~17/F	4

B.O. REF. :

CLIENT :
SHIMAO GROUP HOLDINGS LIMITED

ARCHITECT :
WONG TUNG & PARTNERS LIMITED
ARCHITECTS & PLANNERS

MAIN CONTRACTOR :
協興建築有限公司
HIP HING CONSTRUCTION CO. LTD

STRUCTURAL ENGINEER :
ICMA C M WONG & ASSOCIATES LTD
黃志明建築工程師有限公司

FAÇADE CONSULTANT:
MEINHARDT

NOTE :
1. ALL DIMENSIONS ARE IN mm.
2. ALL ELEVATIONS ARE VIEWED FROM OUTSIDE.
3. ALL DIMENSIONS TO BE VERIFIED ON SITE BEFORE FABRICATION.

LEGEND :
X1 --- DETAIL MARK NO.
X001 --- REFER SHEET NO.
1. F.F.L. --- FINISHED FLOOR LEVEL
2. S.F.L. --- STRUCTURAL FLOOR LEVEL
3. (R) --- REVERSED DETAIL
4. --- 3mm THK. ALUM. CEILING

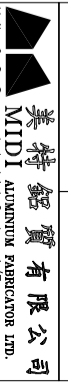
NO.	DATE	REVISION	BY
JOB NO. :	J-853		
PROJECT :	PROPOSED RESIDENTIAL DEVELOPMENT AT N.K.I.L. 6542 YIN PING ROAD KOWLOON		
TITLE :	ALUM. CEILING FOR ALC-508 OF MASTER ENSUITE AT TOWER 5 FLAT E (12/F~17/F) (EXCEPT 13/F, 14/F)		
DATE :	06-AUG-21	SCALE :	1 : 40 (A3)
DRAWN BY :	LHR	CHECKED BY :	
 美特鋁質有限公司 MIDI ALUMINIUM FABRICATOR LTD. Units 6-8, Sunny Industrial Centre, 1/F 610 Cho Kwo Ling Road, Kowloon Tel: 23489211-4 Fax: (852) 27272666 DWG NO. : J853-SD-ALC-4511 REV. : -			

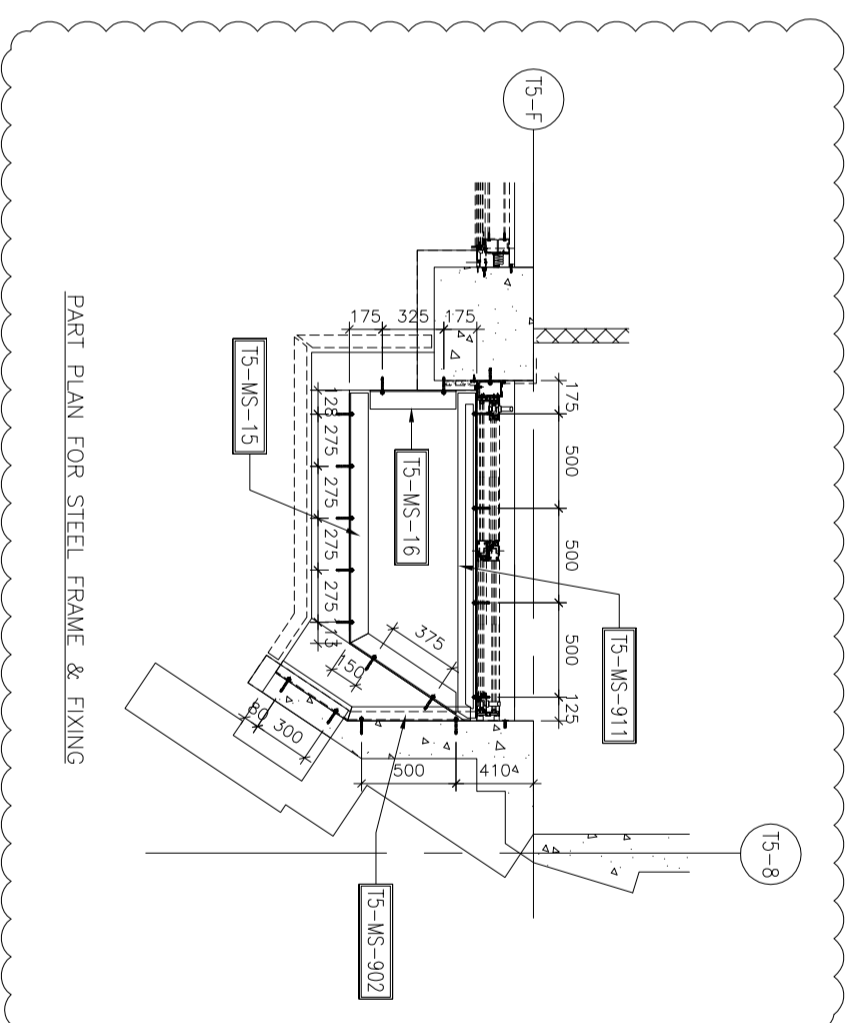
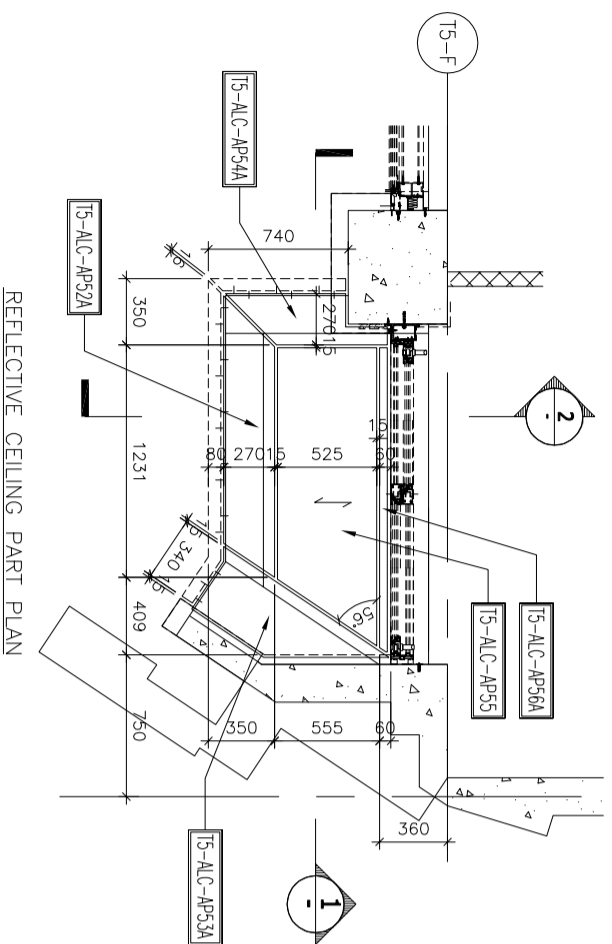
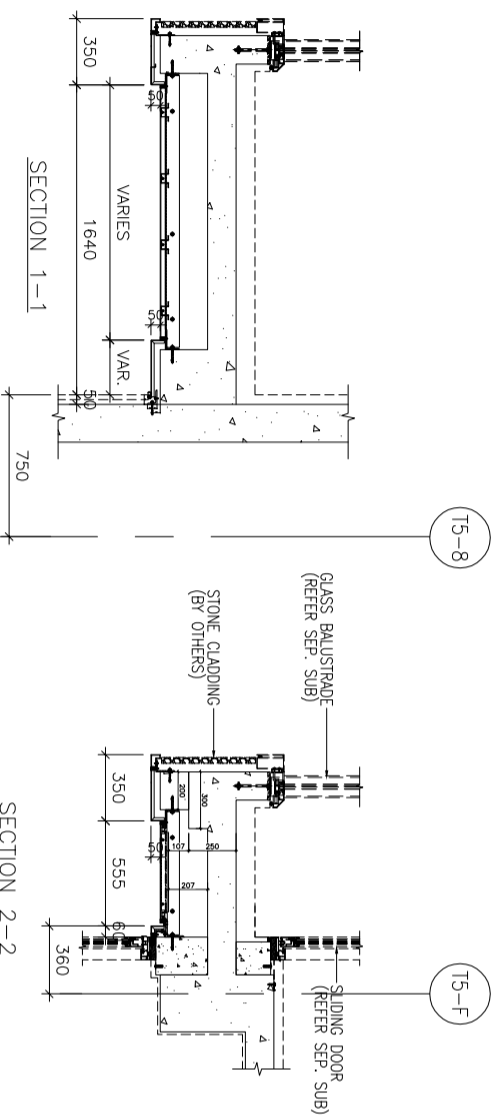

CEILING MARK	TYPE	FLAT	FLOOR(S)	TOTAL
ALC-508B/TSE	NORMAL	E	18/F~28/F	8

B.O. REF. :

CLIENT :
SHIMAO GROUP HOLDINGS LIMITED

ARCHITECT :
WONG TUNG & PARTNERS LIMITED
ARCHITECTS & PLANNERS

MAIN CONTRACTOR :
協興建築有限公司
HIP HING CONSTRUCTION CO. LTD

STRUCTURAL ENGINEER :
ICMA C M WONG & ASSOCIATES LTD
黃志明建築工程師有限公司

FAÇADE CONSULTANT:
MEINHARDT

NOTE :
1. ALL DIMENSIONS ARE IN mm.
2. ALL ELEVATIONS ARE VIEWED FROM OUTSIDE.
3. ALL DIMENSIONS TO BE VERIFIED ON SITE BEFORE FABRICATION.

LEGEND :
X1 --- DETAIL MARK NO.
X001 --- REFER SHEET NO.
1. F.F.L. --- FINISHED FLOOR LEVEL
2. S.F.L. --- STRUCTURAL FLOOR LEVEL
3. (R) --- REVERSED DETAIL
4. --- 3mm THK. ALUM. CEILING

TITLE :
ALUM. CEILING FOR
ALC-508B OF MASTER ENSUITE
AT TOWER 5 FLAT E
(18/F~28/F) (EXCEPT 24/F)

DATE : 06-AUG-21 SCALE : 1 : 40 (A3)

DRAWN BY : LHR CHECKED BY :
美特鋁質有限公司
MIDI ALUMINIUM FABRICATOR LTD.
Units 6-8, Sunny Industrial Centre, 1/F
610 Cho Kwo Ling Road, Kowloon
Tel:23489211-4 Fax:85212727666
DWG NO. : J853-SD-ALC-4511A REV. : -

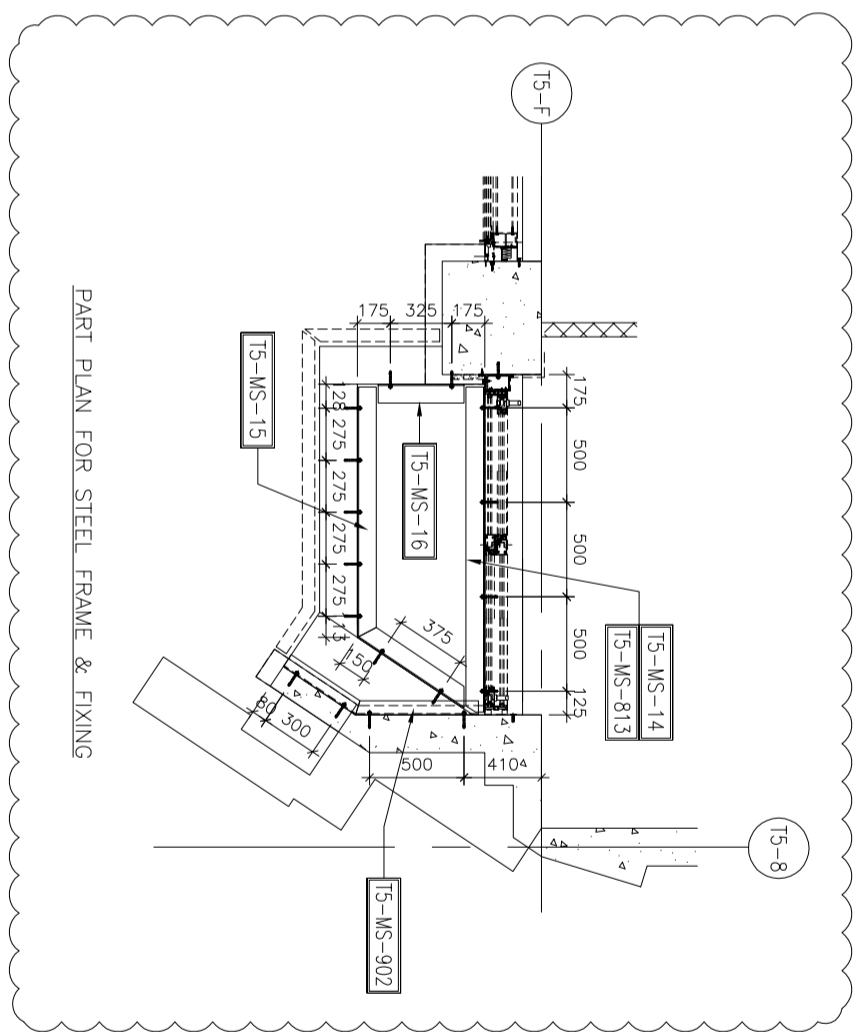
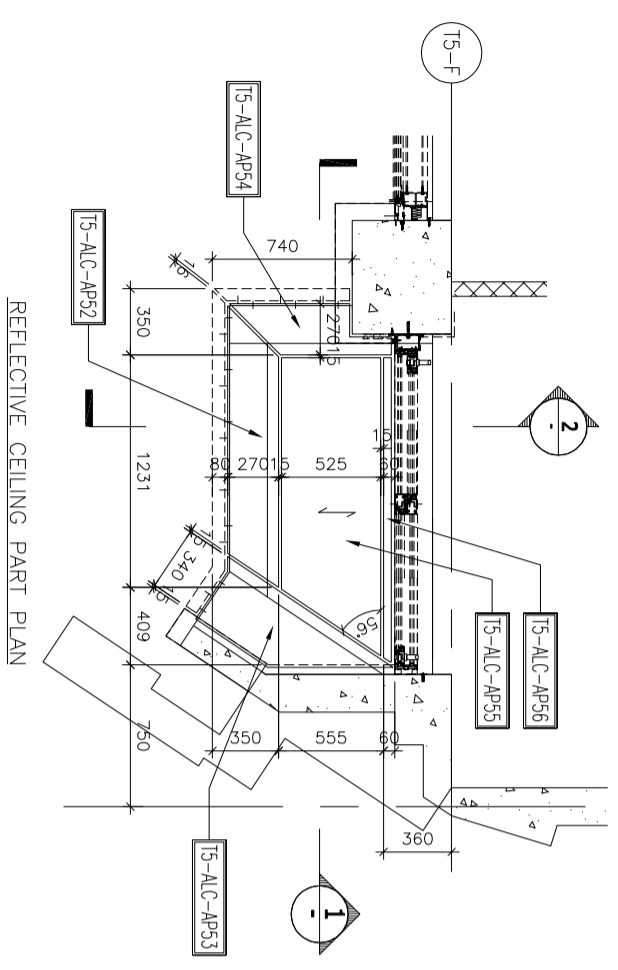
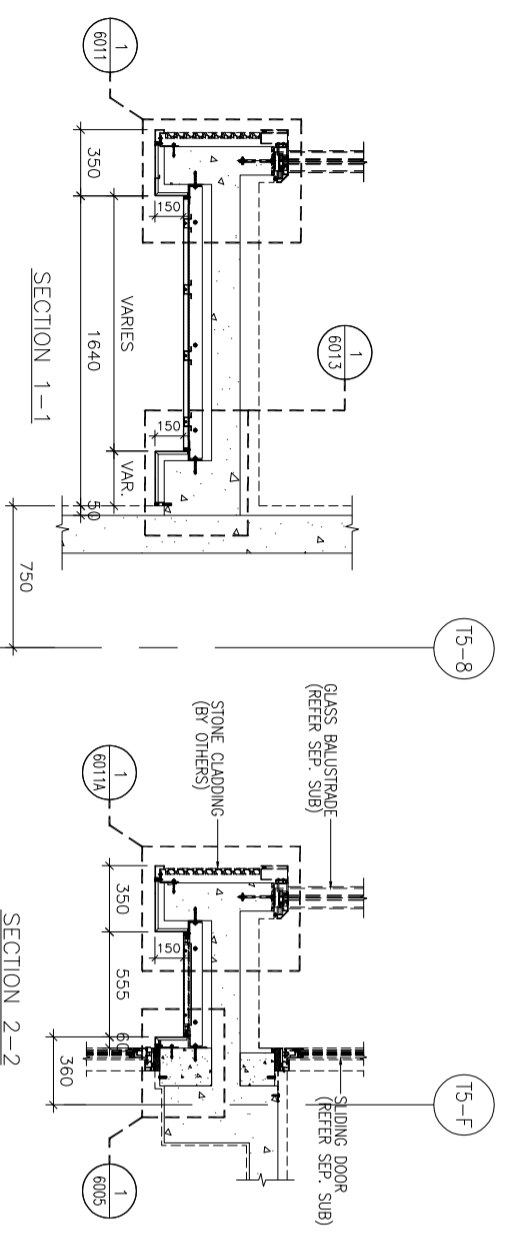

CEILING MARK	TYPE	FLAT	FLOOR(S)	TOTAL
ALC-510/75F	NORMAL	F	12/F~26/F	12

B.O. REF. :

CLIENT :

SHIMAO GROUP HOLDINGS LIMITED

ARCHITECT : **WONG TUNG & PARTNERS LIMITED**
ARCHITECTS & PLANNERS



MAIN CONTRACTOR : **協興建築有限公司**
HIP HING CONSTRUCTION CO. LTD

STRUCTURAL ENGINEER :

ICMA C M WONG & ASSOCIATES LTD
黃志明建築工程師有限公司

FAÇADE CONSULTANT :

MEINHARDT

NOTE :

1. ALL DIMENSIONS ARE IN mm.
2. ALL ELEVATIONS ARE VIEWED FROM OUTSIDE.
3. ALL DIMENSIONS TO BE VERIFIED ON SITE BEFORE FABRICATION.

LEGEND :

- X1 --- DETAIL MARK NO.
X001 --- REFER SHEET NO.
1. F.F.L. --- FINISHED FLOOR LEVEL
 2. S.F.L. --- STRUCTURAL FLOOR LEVEL
 3. (R) --- REVERSED DETAIL
 4. [Pattern] --- 3mm THK ALUM CEILING

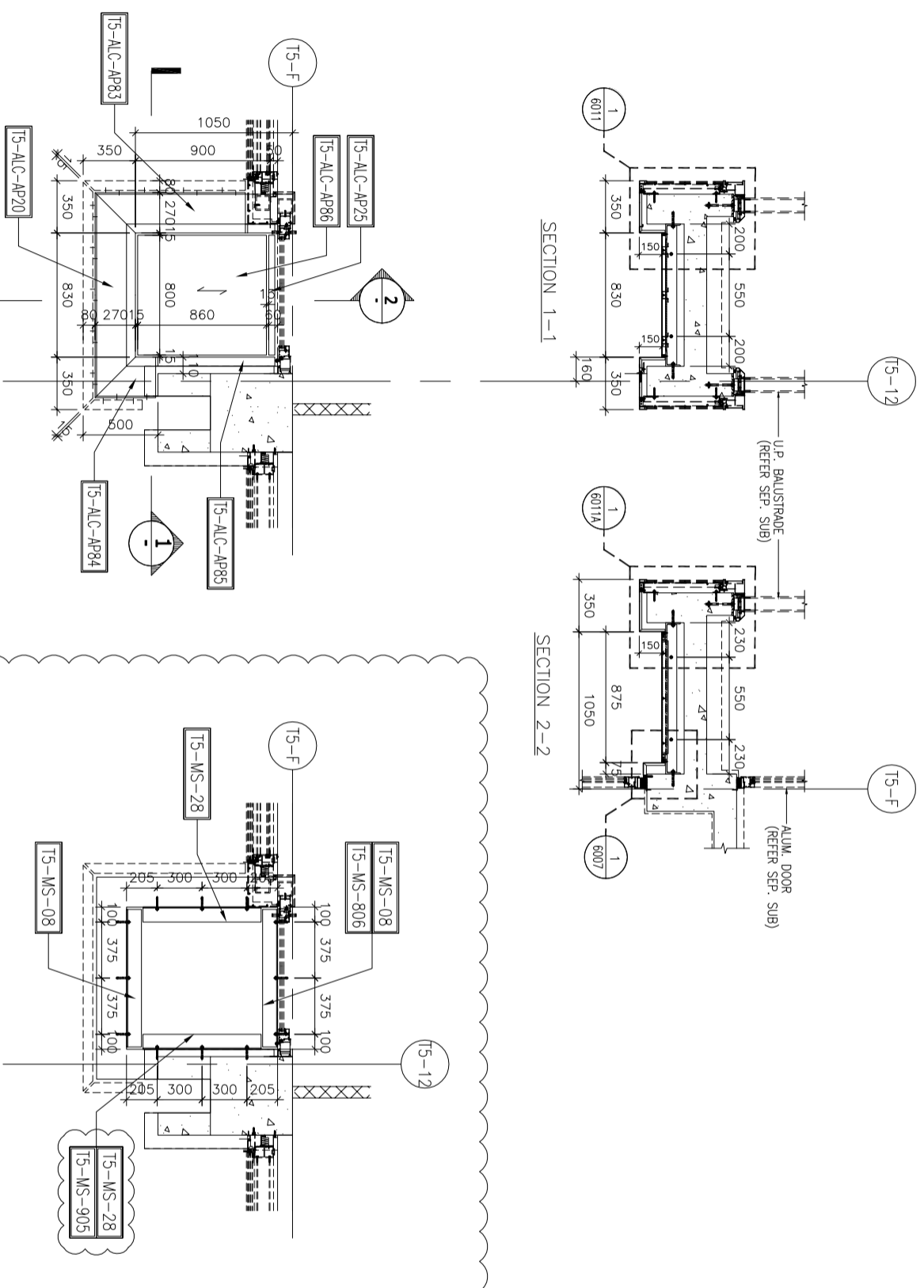

REFLECTIVE CEILING PART PLAN

PART PLAN FOR STEEL FRAME & FIXING

TITLE :

ALUM. CEILING FOR
ALC-510 OF MASTER ENSUITE
AT TOWER 5 FLAT F

PROJECT : PROPOSED RESIDENTIAL
DEVELOPMENT AT N.K.I.L. 6542
YIN PING ROAD
KOWLOON

DATE : 06-AUG-21 SCALE : 1 : 40 (A3)

DRAWN BY : LHR CHECKED BY :

MIDI ALUMINIUM FABRICATOR LTD.
Units 6-8, Sunny Industrial Centre, 1/F
610 Cho Kwo Ling Road, Kowloon
Tel: 23489211-4 Fax: (852) 27272666

DWG NO. : J853-SD-ALC-4515 REV. : -

CEILING MARK	TYPE	FLAT	FLOOR(S)	TOTAL
ALC-510A/TSF	NORMAL	F	11/F	1

B.O. REF. :

CLIENT :

**SHIMAO GROUP
HOLDINGS LIMITED**

ARCHITECT :
WONG TUNG & PARTNERS LIMITED
ARCHITECTS & PLANNERS



MAIN CONTRACTOR :
協興建築有限公司
HIP HING CONSTRUCTION CO. LTD

STRUCTURAL ENGINEER :

ICMA C M WONG & ASSOCIATES LTD
黃志明建築工程師有限公司

FAÇADE CONSULTANT :

MEINHARDT

NOTE :

1. ALL DIMENSIONS ARE IN mm.
2. ALL ELEVATIONS ARE VIEWED FROM OUTSIDE.
3. ALL DIMENSIONS TO BE VERIFIED ON SITE BEFORE FABRICATION.

LEGEND :

- X1 --- DETAIL MARK NO.
X001 --- REFER SHEET NO.
1. F.F.L. --- FINISHED FLOOR LEVEL
 2. S.F.L. --- STRUCTURAL FLOOR LEVEL
 3. (R) --- REVERSED DETAIL
 4. [Pattern] --- 3mm THK. ALUM. CEILING

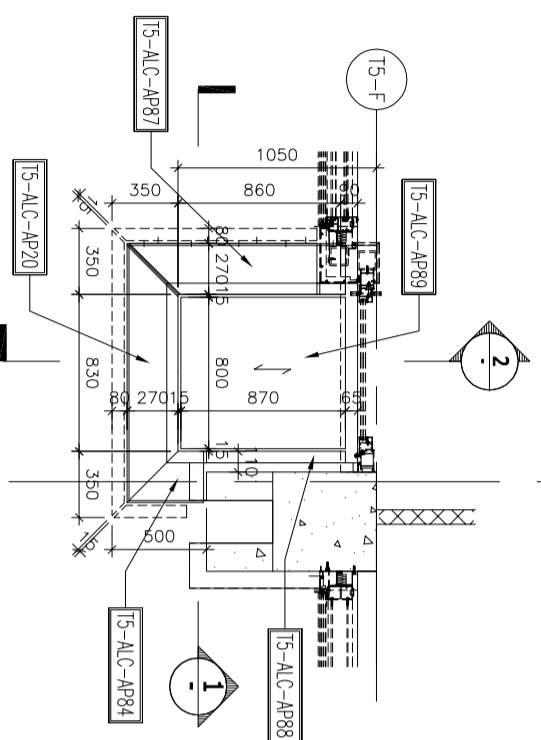
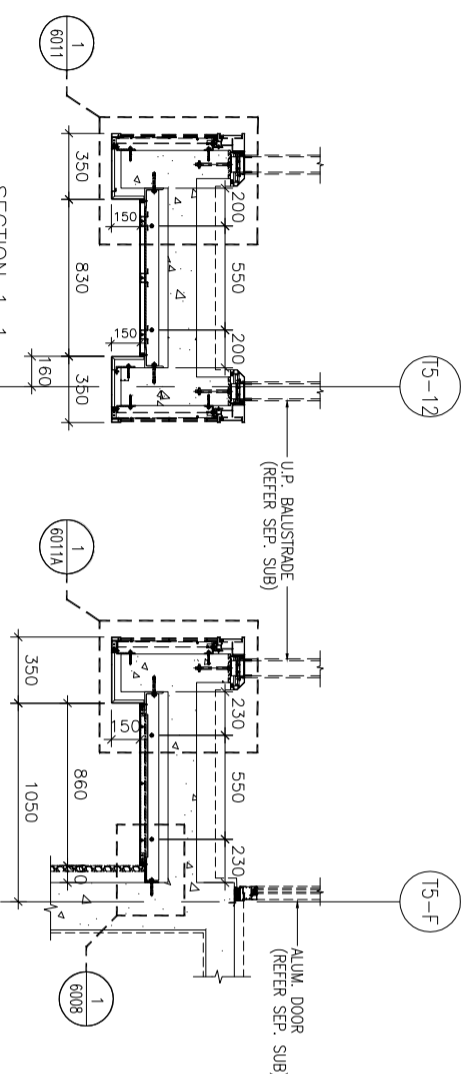

REFLECTIVE CEILING PART PLAN

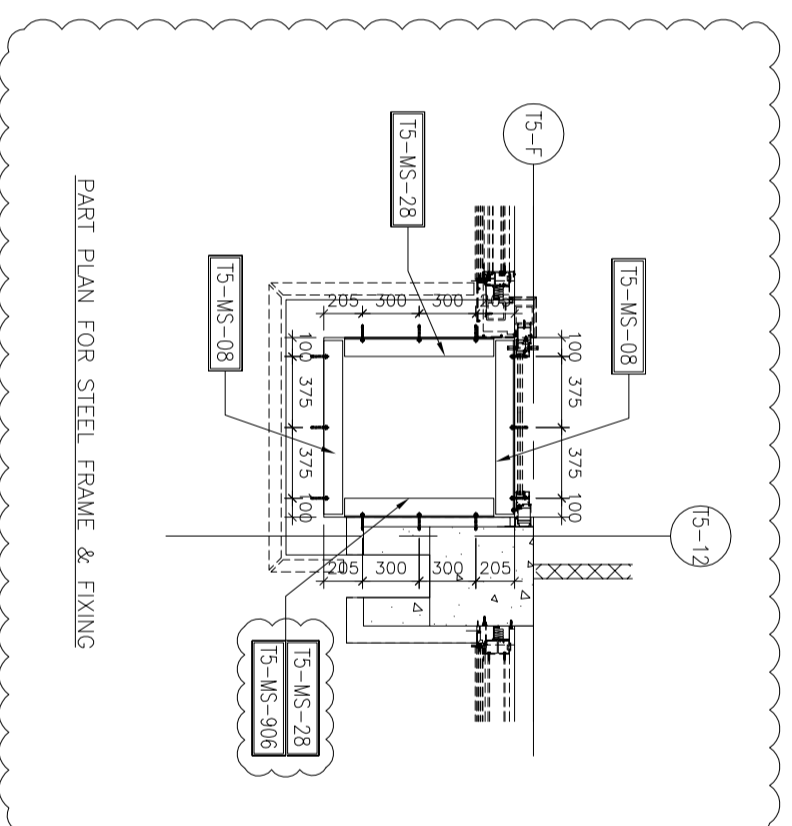

PART PLAN FOR STEEL FRAME & FIXING

NO.	DATE	REVISION	BY

JOB NO. : J-853

PROJECT : PROPOSED RESIDENTIAL
DEVELOPMENT AT N.K.I.L. 6542
YIN PING ROAD
KOWLOON

TITLE :

ALUM. CEILING FOR
ALC-510A OF MASTER ENSUITE
AT TOWER 5 FLAT F (11/F)

DATE : 06-AUG-21 SCALE : 1 : 40 (A3)

DRAWN BY : LHR CHECKED BY :

美特鋁質有限公司
MIDI ALUMINIUM FABRICATOR LTD.
Units 6-8, Sunny Industrial Centre, 1/F
610 Cho Kwo Ling Road, Kowloon
Tel:23489211-4 Fax:8522727666

DWG NO. : J853-SD-ALC-4516 REV. : -

CEILING MARK	TYPE	FLAT	FLOOR(S)	TOTAL
ALC-512/75A	NORMAL	A	17/F~25/F	8

B.O. REF. :

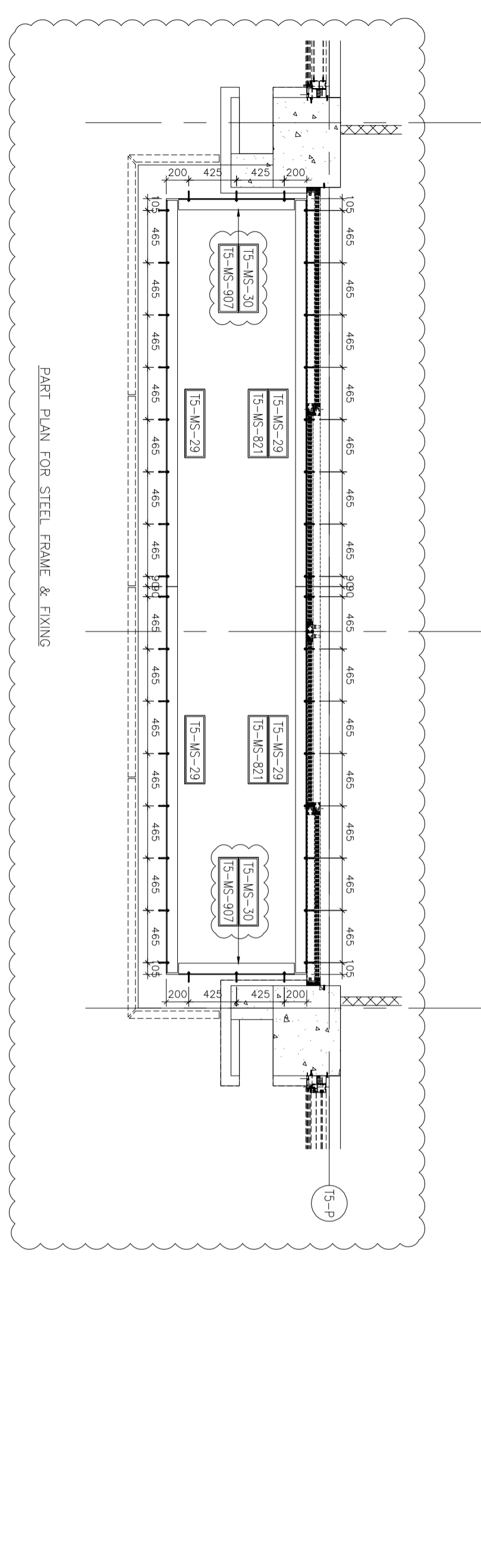
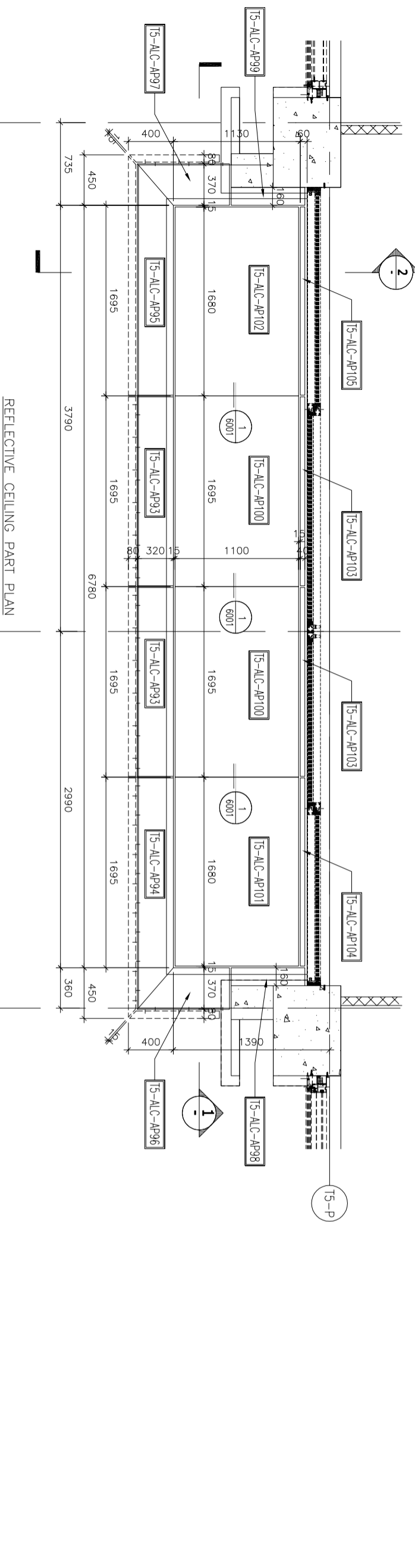
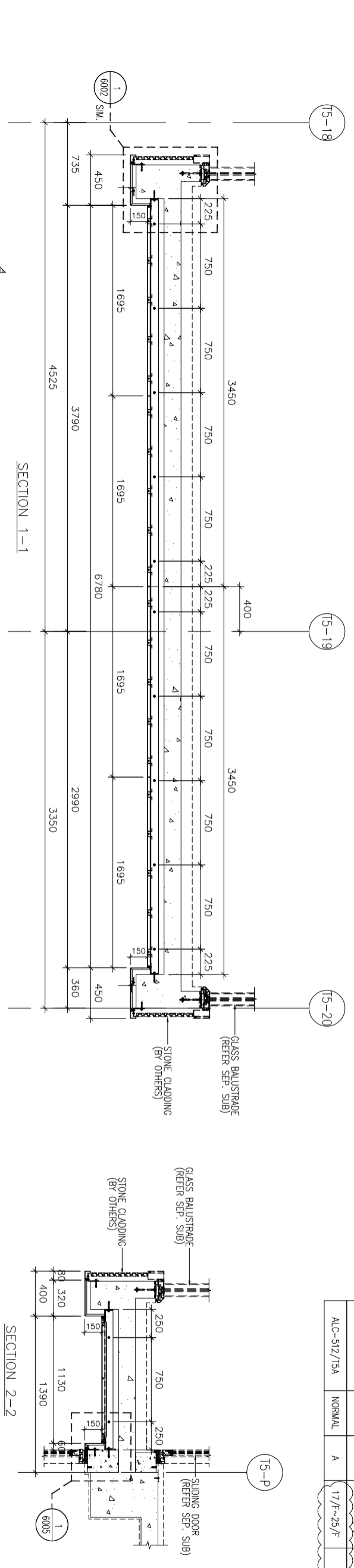

CLIENT : SHIMAO GROUP HOLDINGS LIMITED

ARCHITECT : WONG TUNG & PARTNERS LIMITED ARCHITECTS & PLANNERS

MAIN CONTRACTOR : 協興建築有限公司 HHP HING CONSTRUCTION CO. LTD

STRUCTURAL ENGINEER : ICMA C M WONG & ASSOCIATES LTD 黃志明建築工程師有限公司

FAÇADE CONSULTANT : WEINHARDT

NOTE :

1. ALL DIMENSIONS ARE IN mm.
2. ALL ELEVATIONS ARE VIEWED FROM OUTSIDE.
3. ALL DIMENSIONS TO BE VERIFIED ON SITE BEFORE FABRICATION.

LEGEND :

X1 --- DETAIL MARK NO.

X001 --- REFER SHEET NO.

1. F.F.L. -- FINISHED FLOOR LEVEL

2. S.F.L. -- STRUCTURAL FLOOR LEVEL

3. (R) -- REVERSED DETAIL

4. [Pattern] -- 3mm THK. ALUM CEILING

TITLE : ALUM. CEILING FOR ALC-512 OF LV./DIN AT TOWER 5 FLAT A (17/F~25/F) (EXCEPT 24/F)

DATE : 06-AUG-21 SCALE : 1 : 40 (A3)

DRAWN BY : LHR CHECKED BY :

JOB NO. : J-853

PROJECT : PROPOSED RESIDENTIAL DEVELOPMENT AT N.K.I.L. 6542 YIN PING ROAD KOWLOON

Units 6-8, Sunray Industrial Centre, 1/F
610 Che Kwo Ling Road, Kowloon
Tel:23489211-4 Fax:8522727666

美特鋁質有限公司
MIDI ALUMINIUM FABRICATOR LTD.

DWG NO. : J853-SD-ALC-4518 REV. : -

