



工程指示 / 要求簡箋 ENGINEER INSTRUCTIONS (E.I.)

| | | | |
|---------|---|-------|--------------|
| 工程指示編號: | EI- 4790D | 修改版本: | D |
| | HK- 1257 | | |
| 工程編號: | J 853 | 工程名稱: | 大窩坪 (延坪道) |
| 收件人: | 生統 | 發件人: | Lai Sik Hung |
| 工程項目: | T3 幕牆單元件生產 (大貨) (修訂D:修改Z字碼設計及修改分格呎吋) | 日期: | 29/07/2022 |

| | | |
|---------------------------------|--|------------------------------------|
| <input type="checkbox"/> 原合約工程包 | <input type="checkbox"/> 原合約工程加 / 減賬 QT- | <input type="checkbox"/> 新工程報價 QT- |
|---------------------------------|--|------------------------------------|

| | |
|----------------|-----------|
| 信件批核號碼/圖紙參考編號: | 批核模具圖紙編號: |
| 客戶指示附件: | 管理內部批簽署: |

| | | |
|------------------------------------|-------------------------------------|-------------------------------|
| <input type="checkbox"/> 初步鋁料 B.M. | <input type="checkbox"/> 加工拆圖, 然後生產 | <input type="checkbox"/> 尺寸表 |
| <input type="checkbox"/> 正式鋁料 B.M. | <input type="checkbox"/> 技術上資料/指示 | <input type="checkbox"/> 報價 |
| <input type="checkbox"/> 配件 B.M. | <input type="checkbox"/> 樣辦或貨品說明書 | <input type="checkbox"/> 分判合約 |
| <input type="checkbox"/> 其他: | | |

| | |
|-----------|---|
| 內容: | 修訂D: 修改Z字碼設計及修改分格呎吋 修訂C: 單元件-修改企料欄河槽高度, 邊企料新增氣孔, 單玻骨新增氣孔 窗玉-修改T窗扇撐孔位 修訂B: 生窗橫料加工呎吋修改 |
| 完成上列要求日期: | 01/08/2022 |

國內

| | | | | | |
|---|---|---|---|--------------------------------|------------------------------|
| <input type="checkbox"/> 生產技術總監 | <input type="checkbox"/> 連附件 | <input checked="" type="checkbox"/> 技術部 | <input checked="" type="checkbox"/> 連附件 | <input type="checkbox"/> 生產部 | <input type="checkbox"/> 連附件 |
| <input type="checkbox"/> 採購部 | <input type="checkbox"/> 連附件 | <input checked="" type="checkbox"/> 生產統籌部 | <input checked="" type="checkbox"/> 連附件 | <input type="checkbox"/> 報關組 | <input type="checkbox"/> 連附件 |
| <input type="checkbox"/> 質檢部 | <input type="checkbox"/> 連附件 | <input type="checkbox"/> 會計部 | <input type="checkbox"/> 連附件 | <input type="checkbox"/> 機械設計部 | <input type="checkbox"/> 連附件 |
| <input checked="" type="checkbox"/> 香港辦 | <input checked="" type="checkbox"/> 連附件 | <input type="checkbox"/> 其他: | | | |

| | | | | | | | |
|------------------------------|------------------------------|------------------------------|------------------------------|-------------------------------|------------------------------|------------------------------|------------------------------|
| <input type="checkbox"/> 行政部 | <input type="checkbox"/> 連附件 | <input type="checkbox"/> 會計部 | <input type="checkbox"/> 連附件 | <input type="checkbox"/> 統籌部 | <input type="checkbox"/> 連附件 | <input type="checkbox"/> 工程部 | <input type="checkbox"/> 連附件 |
| <input type="checkbox"/> 採購部 | <input type="checkbox"/> 連附件 | <input type="checkbox"/> QS部 | <input type="checkbox"/> 連附件 | <input type="checkbox"/> 地盤管理 | <input type="checkbox"/> 連附件 | <input type="checkbox"/> 維修部 | <input type="checkbox"/> 連附件 |

| | | | |
|---------|--|------------|-----------|
| *發件人簽署: | | *組別成員批核簽署: | |
| 傳遞編號: | | 項目經理簽署: | 29/7/2022 |

圖則登記表
DRAWING REGISTER

| | | | | | | | | | | | |
|--------------------------------|-----------------------|-------|----------------------|----|----|--|--|--|--|--|--|
| 接收日期 Receiving Date (適用於客戶圖則) | | 年 | | | | | | | | | |
| 工程名稱 Project Title: | | 延坪道住宅 | 月 | | | | | | | | |
| 工程編號 Project No: | | J-853 | 日 | | | | | | | | |
| 分發予 Distributed To | | | 發出日期 Issued Date | | | | | | | | |
| 年 | | | 22 | 22 | 22 | | | | | | |
| 月 | | | 05 | 07 | 07 | | | | | | |
| 日 | | | 25 | 14 | 26 | | | | | | |
| 圖則編號 Drg. No. | 圖則名稱 Drawing Title | | 修訂編號 Revision No. | | | | | | | | |
| J853-SD-CW-4301 | 位置圖 | 1 | - | - | - | | | | | | |
| J853-SD-CW-4302 | 位置圖 | 2 | - | - | A | | | | | | |
| J853-SD-CW-4303 | 位置圖 | 3 | - | - | A | | | | | | |
| J853-SD-CW-4304 | 位置圖 | 4 | - | - | - | | | | | | |
| J853-SD-CW-4304A | 位置圖 | 5 | - | - | - | | | | | | |
| J853-SD-CW-4305 | 位置圖 | 6 | - | - | - | | | | | | |
| CW-301Z | 單元件組裝圖 | 7 | - | - | - | | | | | | |
| CW-301Z(1) | 單元件組裝圖數據表 | 8 | - | - | A | | | | | | |
| CW-301aZ | 單元件組裝圖 | 9 | - | - | - | | | | | | |
| CW-301aZ(1) | 單元件組裝圖數據表 | 10 | - | - | A | | | | | | |
| CW-301cZ | 單元件組裝圖 | 11 | - | - | - | | | | | | |
| CW-301cZ(1) | 單元件組裝圖數據表 | 12 | - | - | A | | | | | | |
| CW-302Z | 單元件組裝圖 | 13 | - | - | - | | | | | | |
| CW-302Z(1) | 單元件組裝圖數據表 | 14 | - | - | - | | | | | | |
| CW-302dZ | 單元件組裝圖 | 15 | - | - | - | | | | | | |
| CW-302dZ(1) | 單元件組裝圖數據表 | 16 | - | - | - | | | | | | |
| CW-303 | 單元件組裝圖 | 17 | - | - | - | | | | | | |
| CW-303(1) | 單元件組裝圖數據表 | 18 | - | - | A | | | | | | |
| CW-303a | 單元件組裝圖 | 19 | - | - | - | | | | | | |
| CW-303a(1) | 單元件組裝圖數據表 | 20 | - | - | A | | | | | | |
| CW-303b | 單元件組裝圖 | 21 | - | - | - | | | | | | |
| CW-303b(1) | 單元件組裝圖數據表 | 22 | - | - | A | | | | | | |
| CW-304 | 單元件組裝圖 | 23 | - | - | - | | | | | | |
| CW-304(1) | 單元件組裝圖數據表 | 24 | - | - | A | | | | | | |
| CW-304a | 單元件組裝圖 | 25 | - | - | - | | | | | | |
| CW-304a(1) | 單元件組裝圖數據表 | 26 | - | - | A | | | | | | |
| CW-304c | 單元件組裝圖 | 27 | - | - | - | | | | | | |
| CW-304c(1) | 單元件組裝圖數據表 | 28 | - | - | A | | | | | | |
| CW-304d | 單元件組裝圖 | 29 | - | - | - | | | | | | |
| CW-304d(1) | 單元件組裝圖數據表 | 30 | - | - | A | | | | | | |
| CW-320a (原圖號:CW-305a) | 單元件組裝圖 | 31 | - | - | A | | | | | | |
| CW-320a(1) (原圖號:CW-305a(1)) | 單元件組裝圖數據表 | 32 | - | - | A | | | | | | |
| CW-305 | 單元件組裝圖 | 33 | - | - | - | | | | | | |
| CW-305(1) | 單元件組裝圖數據表 | 34 | - | - | A | | | | | | |

圖則登記表
DRAWING REGISTER

| 工程名稱 Project Title: | | 延坪道住宅 | 接收日期 Receiving Date (適用於客戶圖則) | | | | | | |
|--------------------------------|-----------------------|----------------------|-------------------------------|----|----|----|--|--|--|
| 工程編號 Project No: | | J-853 | 年 | | | | | | |
| 分發予 Distributed To | | | 月 | | | | | | |
| | | | 日 | | | | | | |
| | | | 年 | 22 | 22 | 22 | | | |
| | | | 月 | 05 | 07 | 07 | | | |
| | | | 日 | 25 | 14 | 26 | | | |
| 圖則編號 Drg. No. | 圖則名稱 Drawing Title | 修訂編號 Revision No. | | | | | | | |
| CW-305aT | 單元件組裝圖 | 35 | - | - | - | | | | |
| CW-305aT(1) | 單元件組裝圖數據表 | 36 | - | - | A | | | | |
| CW-321a (原圖號:CW-306a) | 單元件組裝圖 | 37 | - | - | A | | | | |
| CW-321a(1) (原圖號:CW-305a(1)) | 單元件組裝圖數據表 | 38 | - | - | A | | | | |
| CW-306 | 單元件組裝圖 | 39 | - | - | - | | | | |
| CW-306(1) | 單元件組裝圖數據表 | 40 | - | - | A | | | | |
| CW-306c | 單元件組裝圖 | 41 | - | - | - | | | | |
| CW-306c(1) | 單元件組裝圖數據表 | 42 | - | - | A | | | | |
| CW-307 | 單元件組裝圖 | 43 | - | - | - | | | | |
| CW-307(1) | 單元件組裝圖數據表 | 44 | - | - | A | | | | |
| CW-307b | 單元件組裝圖 | 45 | - | - | - | | | | |
| CW-307b(1) | 單元件組裝圖數據表 | 46 | - | - | A | | | | |
| CW-307d | 單元件組裝圖 | 47 | - | - | - | | | | |
| CW-307d(1) | 單元件組裝圖數據表 | 48 | - | - | A | | | | |
| CW-308a | 單元件組裝圖 | 49 | - | - | - | | | | |
| CW-308a(1) | 單元件組裝圖數據表 | 50 | - | - | - | | | | |
| CW-309 | 單元件組裝圖 | 51 | - | - | - | | | | |
| CW-309(1) | 單元件組裝圖數據表 | 52 | - | - | A | | | | |
| CW-309a | 單元件組裝圖 | 53 | - | - | - | | | | |
| CW-309a(1) | 單元件組裝圖數據表 | 54 | - | - | A | | | | |
| CW-309b | 單元件組裝圖 | 55 | - | - | - | | | | |
| CW-309b(1) | 單元件組裝圖數據表 | 56 | - | - | A | | | | |
| CW-309c | 單元件組裝圖 | 57 | - | - | - | | | | |
| CW-309c(1) | 單元件組裝圖數據表 | 58 | - | - | A | | | | |
| CW-309d | 單元件組裝圖 | 59 | - | - | - | | | | |
| CW-309d(1) | 單元件組裝圖數據表 | 60 | - | - | A | | | | |
| CW-310 | 單元件組裝圖 | 61 | - | - | - | | | | |
| CW-310(1) | 單元件組裝圖數據表 | 62 | - | - | - | | | | |
| CW-310a | 單元件組裝圖 | 63 | - | - | - | | | | |
| CW-310a(1) | 單元件組裝圖數據表 | 64 | - | - | - | | | | |
| CW-310b | 單元件組裝圖 | 65 | - | - | - | | | | |
| CW-310b(1) | 單元件組裝圖數據表 | 66 | - | - | - | | | | |
| CW-311 | 單元件組裝圖 | 67 | - | - | - | | | | |
| CW-311(1) | 單元件組裝圖數據表 | 68 | - | - | A | | | | |

圖則登記表
DRAWING REGISTER

| 工程名稱 Project Title: | | 延坪道住宅 | 接收日期 Receiving Date (適用於客戶圖則) | | | | | | | | | |
|---------------------|-----------------------|-------|-------------------------------|----|----|--|--|--|--|--|--|--|
| 工程編號 Project No: | | J-853 | 發出日期 Issued Date | | | | | | | | | |
| 分發予 Distributed To | | | 修訂編號 Revision No. | | | | | | | | | |
| | | | 22 | 22 | 22 | | | | | | | |
| | | | 05 | 07 | 07 | | | | | | | |
| | | | 25 | 14 | 26 | | | | | | | |
| 圖則編號 Drg. No. | 圖則名稱 Drawing Title | | | | | | | | | | | |
| CW-311a | 單元件組裝圖 | 69 | - | - | - | | | | | | | |
| CW-311a(1) | 單元件組裝圖數據表 | 70 | - | - | A | | | | | | | |
| CW-311b | 單元件組裝圖 | 71 | - | - | - | | | | | | | |
| CW-311b(1) | 單元件組裝圖數據表 | 72 | - | - | A | | | | | | | |
| CW-311c | 單元件組裝圖 | 73 | - | - | - | | | | | | | |
| CW-311c(1) | 單元件組裝圖數據表 | 74 | - | - | A | | | | | | | |
| CW-311d | 單元件組裝圖 | 75 | - | - | - | | | | | | | |
| CW-311d(1) | 單元件組裝圖數據表 | 76 | - | - | A | | | | | | | |
| CW-312 | 單元件組裝圖 | 77 | - | - | - | | | | | | | |
| CW-312(1) | 單元件組裝圖數據表 | 78 | - | - | A | | | | | | | |
| CW-312a | 單元件組裝圖 | 79 | - | - | - | | | | | | | |
| CW-312a(1) | 單元件組裝圖數據表 | 80 | - | - | A | | | | | | | |
| CW-312b | 單元件組裝圖 | 81 | - | - | - | | | | | | | |
| CW-312b(1) | 單元件組裝圖數據表 | 82 | - | - | A | | | | | | | |
| CW-312c | 單元件組裝圖 | 83 | - | - | - | | | | | | | |
| CW-312c(1) | 單元件組裝圖數據表 | 84 | - | - | A | | | | | | | |
| CW-312d | 單元件組裝圖 | 85 | - | - | - | | | | | | | |
| CW-312d(1) | 單元件組裝圖數據表 | 86 | - | - | A | | | | | | | |
| CW-313 | 單元件組裝圖 | 87 | - | - | - | | | | | | | |
| CW-313(1) | 單元件組裝圖數據表 | 88 | - | - | - | | | | | | | |
| CW-313a | 單元件組裝圖 | 89 | - | - | - | | | | | | | |
| CW-313a(1) | 單元件組裝圖數據表 | 90 | - | - | - | | | | | | | |
| CW-313b | 單元件組裝圖 | 91 | - | - | - | | | | | | | |
| CW-313b(1) | 單元件組裝圖數據表 | 92 | - | - | - | | | | | | | |
| CW-314 | 單元件組裝圖 | 93 | - | - | - | | | | | | | |
| CW-314(1) | 單元件組裝圖數據表 | 94 | - | - | A | | | | | | | |
| CW-314a | 單元件組裝圖 | 95 | - | - | - | | | | | | | |
| CW-314a(1) | 單元件組裝圖數據表 | 96 | - | - | A | | | | | | | |
| CW-314b | 單元件組裝圖 | 97 | - | - | - | | | | | | | |
| CW-314b(1) | 單元件組裝圖數據表 | 98 | - | - | A | | | | | | | |
| CW-314c | 單元件組裝圖 | 99 | - | - | - | | | | | | | |
| CW-314c(1) | 單元件組裝圖數據表 | 100 | - | - | A | | | | | | | |
| CW-314d | 單元件組裝圖 | 101 | - | - | - | | | | | | | |
| CW-314d(1) | 單元件組裝圖數據表 | 102 | - | - | A | | | | | | | |
| CW-PTMB22Z | 單元件組裝圖 | 103 | - | A | - | | | | | | | |

圖則登記表
DRAWING REGISTER

| 工程名稱 Project Title: | | 延坪道住宅 | 接收日期 Receiving Date (適用於客戶圖則) | | | | | | | | |
|---|-----------|-------|-------------------------------|---|---|--|--|--|--|--|--|
| 工程編號 Project No: | | J-853 | 發出日期 Issued Date | | | | | | | | |
| 分發予 Distributed To | | | 修訂編號 Revision No. | | | | | | | | |
| CW-PTMB22Z(1) | 單元件組節點圖 | 104 | - | - | - | | | | | | |
| CW-PTMB22Z(2) | 單元件組裝圖數據表 | 105 | - | - | A | | | | | | |
| CW-PTMB22aZ | 單元件組裝圖 | 106 | - | A | - | | | | | | |
| CW-PTMB22aZ(1) | 單元件組節點圖 | 107 | - | - | - | | | | | | |
| CW-PTMB22aZ(2) | 單元件組裝圖數據表 | 108 | - | - | A | | | | | | |
| CW-PTBB25X (原圖號:CW-PTBB25) | 單元件組裝圖 | 109 | - | A | B | | | | | | |
| CW-PTBB25X(1) (原圖號:CW-PTBB25(1)) | 單元件組節點圖 | 110 | - | - | - | | | | | | |
| CW-PTBB25X(2) (原圖號:CW-PTBB25(2)) | 單元件組裝圖數據表 | 111 | - | - | A | | | | | | |
| CW-PTBB25aX (原圖號:CW-PTBB25a) | 單元件組裝圖 | 112 | - | A | B | | | | | | |
| CW-PTBB25aX(1) (原圖號:CW-PTBB25a(1)) | 單元件組節點圖 | 113 | - | - | - | | | | | | |
| CW-PTBB25aX(2) (原圖號:CW-PTBB25a(2)) | 單元件組裝圖數據表 | 114 | - | - | A | | | | | | |
| CW-PTBB25aBX (原圖號:CW-PTBB25aB) | 單元件組裝圖 | 115 | - | A | B | | | | | | |
| CW-PTBB25aBX(1) (原圖號:CW-PTBB25aB(1)) | 單元件組節點圖 | 116 | - | - | - | | | | | | |
| CW-PTBB25aBX(2) (原圖號:CW-PTBB25aB(2)) | 單元件組裝圖數據表 | 117 | - | - | A | | | | | | |
| CW-PLBG06 | 單元件組裝圖 | 118 | - | A | - | | | | | | |
| CW-PLBG06(1) | 單元件組節點圖 | 119 | - | - | - | | | | | | |
| CW-PLBG06(2) | 單元件組裝圖數據表 | 120 | - | - | A | | | | | | |
| CW-PLBG06d | 單元件組裝圖 | 121 | - | A | - | | | | | | |
| CW-PLBG06d(1) | 單元件組節點圖 | 122 | - | - | - | | | | | | |
| CW-PLBG06d(2) | 單元件組裝圖數據表 | 123 | - | - | A | | | | | | |
| CW-PLBG06X | 單元件組裝圖 | 124 | - | A | - | | | | | | |
| CW-PLBG06X(1) | 單元件組節點圖 | 125 | - | - | - | | | | | | |
| CW-PLBG06X(2) | 單元件組裝圖數據表 | 126 | - | - | A | | | | | | |
| CW-PLBG06aX | 單元件組裝圖 | 127 | - | A | - | | | | | | |
| CW-PLBG06aX(1) | 單元件組節點圖 | 128 | - | - | - | | | | | | |
| CW-PLBG06aX(2) | 單元件組裝圖數據表 | 129 | - | - | A | | | | | | |
| CW-PLBG06cX | 單元件組裝圖 | 130 | - | A | - | | | | | | |
| CW-PLBG06cX(1) | 單元件組節點圖 | 131 | - | - | - | | | | | | |
| CW-PLBG06cX(2) | 單元件組裝圖數據表 | 132 | - | - | A | | | | | | |

圖則登記表
DRAWING REGISTER

| 工程名稱 Project Title: | | 延坪道住宅 | 接收日期 Receiving Date (適用於客戶圖則) | | | | | | | | | | | |
|---------------------|-----------------------|-------|-------------------------------|----|----|--|--|--|--|--|--|--|--|--|
| 工程編號 Project No: | | J-853 | 發出日期 Issued Date | | | | | | | | | | | |
| 分發予 Distributed To | | | 修訂編號 Revision No. | | | | | | | | | | | |
| | | | 22 | 22 | 22 | | | | | | | | | |
| | | | 05 | 07 | 07 | | | | | | | | | |
| | | | 25 | 14 | 26 | | | | | | | | | |
| 圖則編號 Drg. No. | 圖則名稱 Drawing Title | | | | | | | | | | | | | |
| CW-PLBG06dX | 單元件組裝圖 | 133 | - | A | - | | | | | | | | | |
| CW-PLBG06dX(1) | 單元件組節點圖 | 134 | - | - | - | | | | | | | | | |
| CW-PLBG06dX(2) | 單元件組裝圖數據表 | 135 | - | - | A | | | | | | | | | |
| CW-PLBG06Y | 單元件組裝圖 | 136 | - | A | - | | | | | | | | | |
| CW-PLBG06Y(1) | 單元件組節點圖 | 137 | - | - | - | | | | | | | | | |
| CW-PLBG06Y(2) | 單元件組裝圖數據表 | 138 | - | - | A | | | | | | | | | |
| CW-PLBG06aY | 單元件組裝圖 | 139 | - | A | - | | | | | | | | | |
| CW-PLBG06aY(1) | 單元件組節點圖 | 140 | - | - | - | | | | | | | | | |
| CW-PLBG06aY(2) | 單元件組裝圖數據表 | 141 | - | - | A | | | | | | | | | |
| CW-PLBG06bY | 單元件組裝圖 | 142 | - | A | - | | | | | | | | | |
| CW-PLBG06bY(1) | 單元件組節點圖 | 143 | - | - | - | | | | | | | | | |
| CW-PLBG06bY(2) | 單元件組裝圖數據表 | 144 | - | - | A | | | | | | | | | |
| CW-PLBG06cY | 單元件組裝圖 | 145 | - | A | - | | | | | | | | | |
| CW-PLBG06cY(1) | 單元件組節點圖 | 146 | - | - | - | | | | | | | | | |
| CW-PLBG06cY(2) | 單元件組裝圖數據表 | 147 | - | - | A | | | | | | | | | |
| CW-PLBG06dY | 單元件組裝圖 | 148 | - | A | - | | | | | | | | | |
| CW-PLBG06dY(1) | 單元件組節點圖 | 149 | - | - | - | | | | | | | | | |
| CW-PLBG06dY(2) | 單元件組裝圖數據表 | 150 | - | - | A | | | | | | | | | |
| CW-PLBG07 | 單元件組裝圖 | 151 | - | A | - | | | | | | | | | |
| CW-PLBG07(1) | 單元件組節點圖 | 152 | - | - | - | | | | | | | | | |
| CW-PLBG07(2) | 單元件組裝圖數據表 | 153 | - | - | A | | | | | | | | | |
| CW-PLBG07bB | 單元件組裝圖 | 154 | - | A | - | | | | | | | | | |
| CW-PLBG07bB(1) | 單元件組節點圖 | 155 | - | - | - | | | | | | | | | |
| CW-PLBG07bB(2) | 單元件組裝圖數據表 | 156 | - | - | A | | | | | | | | | |
| CW-PLBG07d | 單元件組裝圖 | 157 | - | A | - | | | | | | | | | |
| CW-PLBG07d(1) | 單元件組節點圖 | 158 | - | - | - | | | | | | | | | |
| CW-PLBG07d(2) | 單元件組裝圖數據表 | 159 | - | - | A | | | | | | | | | |
| CW-PTBG16 | 單元件組裝圖 | 160 | - | A | - | | | | | | | | | |
| CW-PTBG16(1) | 單元件組節點圖 | 161 | - | - | - | | | | | | | | | |
| CW-PTBG16(2) | 單元件組裝圖數據表 | 162 | - | - | A | | | | | | | | | |
| CW-PTBG16a | 單元件組裝圖 | 163 | - | A | - | | | | | | | | | |
| CW-PTBG16a(1) | 單元件組節點圖 | 164 | - | - | - | | | | | | | | | |
| CW-PTBG16a(2) | 單元件組裝圖數據表 | 165 | - | - | A | | | | | | | | | |
| CW-PTBG16b | 單元件組裝圖 | 166 | - | A | - | | | | | | | | | |
| CW-PTBG16b(1) | 單元件組節點圖 | 167 | - | - | - | | | | | | | | | |

圖則登記表
DRAWING REGISTER

| 工程名稱 Project Title: | | 延坪道住宅 | 接收日期 Receiving Date (適用於客戶圖則) | | | | | | |
|---------------------------------------|-----------------------|----------------------|-------------------------------|----|----|----|--|--|--|
| 工程編號 Project No: | | J-853 | 年 | | | | | | |
| 分發予 Distributed To | | | 月 | | | | | | |
| | | | 日 | | | | | | |
| | | | 年 | 22 | 22 | 22 | | | |
| | | | 月 | 05 | 07 | 07 | | | |
| | | | 日 | 25 | 14 | 26 | | | |
| 圖則編號 Drg. No. | 圖則名稱 Drawing Title | 修訂編號 Revision No. | | | | | | | |
| CW-PTBG16b(2) | 單元件組裝圖數據表 | 168 | - | - | A | | | | |
| CW-PTBG18a | 單元件組裝圖 | 169 | - | A | - | | | | |
| CW-PTBG18a(1) | 單元件組節點圖 | 170 | - | - | - | | | | |
| CW-PTBG18a(2) | 單元件組裝圖數據表 | 171 | - | - | A | | | | |
| CW-PTBG28 | 單元件組裝圖 | 172 | - | A | - | | | | |
| CW-PTBG28(1) | 單元件組節點圖 | 173 | - | - | - | | | | |
| CW-PTBG28(2) | 單元件組裝圖數據表 | 174 | - | - | A | | | | |
| CW-PTBG28T | 單元件組裝圖 | 175 | - | A | - | | | | |
| CW-PTBG28T(1) | 單元件組節點圖 | 176 | - | - | - | | | | |
| CW-PTBG28T(2) | 單元件組裝圖數據表 | 177 | - | - | A | | | | |
| CW-PTBG28Q | 單元件組裝圖 | 178 | - | - | A | | | | |
| CW-PTBG28Q(1) | 單元件組節點圖 | 179 | - | - | A | | | | |
| CW-PTBG25X (原圖號:CW-PTBG25) | 單元件組裝圖 | 180 | - | A | B | | | | |
| CW-PTBG25X(1) (原圖號:CW-PTBG25(1)) | 單元件組節點圖 | 181 | - | - | - | | | | |
| CW-PTBG25X(2) (原圖號:CW-PTBG25(2)) | 單元件組裝圖數據表 | 182 | - | - | A | | | | |
| CW-PTBG25aX (原圖號:CW-PTBG25a) | 單元件組裝圖 | 183 | - | A | B | | | | |
| CW-PTBG25aX(1) (原圖號:CW-PTBG25a(1)) | 單元件組節點圖 | 184 | - | - | - | | | | |
| CW-PTBG25aX(2) (原圖號:CW-PTBG25a(2)) | 單元件組裝圖數據表 | 185 | - | - | A | | | | |
| CW-PTBG25bX (原圖號:CW-PTBG25b) | 單元件組裝圖 | 186 | - | A | B | | | | |
| CW-PTBG25bX(1) (原圖號:CW-PTBG25b(1)) | 單元件組節點圖 | 187 | - | - | - | | | | |
| CW-PTBG25bX(2) (原圖號:CW-PTBG25b(2)) | 單元件組裝圖數據表 | 188 | - | - | A | | | | |
| CW-PLMG05 | 單元件組裝圖 | 189 | - | A | - | | | | |
| CW-PLMG05(1) | 單元件組節點圖 | 190 | - | - | - | | | | |
| CW-PLMG05(2) | 單元件組裝圖數據表 | 191 | - | - | - | | | | |
| CW-PLMG05a | 單元件組裝圖 | 192 | - | A | - | | | | |
| CW-PLMG05a(1) | 單元件組節點圖 | 193 | - | - | - | | | | |
| CW-PLMG05a(2) | 單元件組裝圖數據表 | 194 | - | - | - | | | | |
| CW-PLMG05b | 單元件組裝圖 | 195 | - | A | - | | | | |
| CW-PLMG05b(1) | 單元件組節點圖 | 196 | - | - | - | | | | |

圖則登記表
DRAWING REGISTER

| 工程名稱 Project Title: | | 延坪道住宅 | 接收日期 Receiving Date (適用於客戶圖則) | | | | | | | |
|---------------------------------------|-----------------------|----------------------|-------------------------------|----|----|----|--|--|--|--|
| 工程編號 Project No: | | J-853 | 年 | | | | | | | |
| | | 幕牆(大貨T3座)主企主橫&散料拆圖 | 月 | | | | | | | |
| | | | 日 | | | | | | | |
| 分發予 Distributed To | | | 發出日期 Issued Date | | | | | | | |
| | | | 年 | 22 | 22 | 22 | | | | |
| | | | 月 | 05 | 07 | 07 | | | | |
| | | | 日 | 25 | 14 | 26 | | | | |
| 圖則編號 Drg. No. | 圖則名稱 Drawing Title | 修訂編號 Revision No. | | | | | | | | |
| CW-PLMG05b(2) | 單元件組裝圖數據表 | 197 | - | - | - | | | | | |
| CW-PRMG05 | 單元件組裝圖 | 198 | - | A | - | | | | | |
| CW-PRMG05(1) | 單元件組節點圖 | 199 | - | - | - | | | | | |
| CW-PRMG05(2) | 單元件組裝圖數據表 | 200 | - | - | - | | | | | |
| CW-PRMG05a | 單元件組裝圖 | 201 | - | A | - | | | | | |
| CW-PRMG05a(1) | 單元件組節點圖 | 202 | - | - | - | | | | | |
| CW-PRMG05a(2) | 單元件組裝圖數據表 | 203 | - | - | - | | | | | |
| CW-PRMG05b | 單元件組裝圖 | 204 | - | A | - | | | | | |
| CW-PRMG05b(1) | 單元件組節點圖 | 205 | - | - | - | | | | | |
| CW-PRMG05b(2) | 單元件組裝圖數據表 | 206 | - | - | - | | | | | |
| CW-PTMG06 | 單元件組裝圖 | 207 | - | A | - | | | | | |
| CW-PTMG06(1) | 單元件組節點圖 | 208 | - | - | - | | | | | |
| CW-PTMG06(2) | 單元件組裝圖數據表 | 209 | - | - | - | | | | | |
| CW-PTMG06a | 單元件組裝圖 | 210 | - | A | - | | | | | |
| CW-PTMG06a(1) | 單元件組節點圖 | 211 | - | - | - | | | | | |
| CW-PTMG06a(2) | 單元件組裝圖數據表 | 212 | - | - | - | | | | | |
| CW-PTMG06aX (原圖號:CW-PTMG07a) | 單元件組裝圖 | 213 | - | - | A | | | | | |
| CW-PTMG06aX(1) (原圖號:CW-PTMG07a(1)) | 單元件組節點圖 | 214 | - | - | - | | | | | |
| CW-PTMG06aX(2) (原圖號:CW-PTMG07a(2)) | 單元件組裝圖數據表 | 215 | - | - | A | | | | | |
| CW-PTMG07 | 單元件組裝圖 | 216 | - | A | - | | | | | |
| CW-PTMG07(1) | 單元件組節點圖 | 217 | - | - | - | | | | | |
| CW-PTMG07(2) | 單元件組裝圖數據表 | 218 | - | - | - | | | | | |
| CW-PTMG07a | 單元件組裝圖 | 219 | - | A | B | | | | | |
| CW-PTMG07a(1) | 單元件組節點圖 | 220 | - | - | - | | | | | |
| CW-PTMG07a(2) | 單元件組裝圖數據表 | 221 | - | - | - | | | | | |
| CW-PTMG30 | 單元件組裝圖 | 222 | - | A | - | | | | | |
| CW-PTMG30(1) | 單元件組節點圖 | 223 | - | - | - | | | | | |
| CW-PTMG30(2) | 單元件組裝圖數據表 | 224 | - | - | - | | | | | |
| CW-PTMG30a | 單元件組裝圖 | 225 | - | A | - | | | | | |
| CW-PTMG30a(1) | 單元件組節點圖 | 226 | - | - | - | | | | | |
| CW-PTMG30a(2) | 單元件組裝圖數據表 | 227 | - | - | - | | | | | |
| CW-PTMG30b | 單元件組裝圖 | 228 | - | A | - | | | | | |
| CW-PTMG30b(1) | 單元件組節點圖 | 229 | - | - | - | | | | | |

圖則登記表
DRAWING REGISTER

| 工程名稱 Project Title: | | 延坪道住宅 | 接收日期 Receiving Date (適用於客戶圖則) | | | | | | | | | |
|---------------------|-----------------------|-------|-------------------------------|----|----|--|--|--|--|--|--|--|
| 工程編號 Project No: | | J-853 | 發出日期 Issued Date | | | | | | | | | |
| 分發予 Distributed To | | | 修訂編號 Revision No. | | | | | | | | | |
| | | | 22 | 22 | 22 | | | | | | | |
| | | | 05 | 07 | 07 | | | | | | | |
| | | | 25 | 14 | 26 | | | | | | | |
| 圖則編號 Drg. No. | 圖則名稱 Drawing Title | | | | | | | | | | | |
| CW-PTMG30b(2) | 單元件組裝圖數據表 | 230 | - | - | - | | | | | | | |
| CW-PTMG30X | 單元件組裝圖 | 231 | - | A | - | | | | | | | |
| CW-PTMG30X(1) | 單元件組節點圖 | 232 | - | - | - | | | | | | | |
| CW-PTMG30X(2) | 單元件組裝圖數據表 | 233 | - | - | - | | | | | | | |
| CW-PTMG30aX | 單元件組裝圖 | 234 | - | A | - | | | | | | | |
| CW-PTMG30aX(1) | 單元件組節點圖 | 235 | - | - | - | | | | | | | |
| CW-PTMG30aX(2) | 單元件組裝圖數據表 | 236 | - | - | - | | | | | | | |
| CW-PTMG30bX | 單元件組裝圖 | 237 | - | A | - | | | | | | | |
| CW-PTMG30bX(1) | 單元件組節點圖 | 238 | - | - | - | | | | | | | |
| CW-PTMG30bX(2) | 單元件組裝圖數據表 | 239 | - | - | - | | | | | | | |
| CW-PRMB06 | 單元件組裝圖 | 240 | - | A | - | | | | | | | |
| CW-PRMB06(1) | 單元件組節點圖 | 241 | - | - | - | | | | | | | |
| CW-PRMB06(2) | 單元件組裝圖數據表 | 242 | - | - | A | | | | | | | |
| CW-PRMB06a | 單元件組裝圖 | 243 | - | A | - | | | | | | | |
| CW-PRMB06a(1) | 單元件組節點圖 | 244 | - | - | - | | | | | | | |
| CW-PRMB06a(2) | 單元件組裝圖數據表 | 245 | - | - | A | | | | | | | |
| CW-PRMB06b | 單元件組裝圖 | 246 | - | A | - | | | | | | | |
| CW-PRMB06b(1) | 單元件組節點圖 | 247 | - | - | - | | | | | | | |
| CW-PRMB06b(2) | 單元件組裝圖數據表 | 248 | - | - | A | | | | | | | |
| CW-PRMB06c | 單元件組裝圖 | 249 | - | A | - | | | | | | | |
| CW-PRMB06c(1) | 單元件組節點圖 | 250 | - | - | - | | | | | | | |
| CW-PRMB06c(2) | 單元件組裝圖數據表 | 251 | - | - | A | | | | | | | |
| CW-PRMB06d | 單元件組裝圖 | 252 | - | A | - | | | | | | | |
| CW-PRMB06d(1) | 單元件組節點圖 | 253 | - | - | - | | | | | | | |
| CW-PRMB06d(2) | 單元件組裝圖數據表 | 254 | - | - | A | | | | | | | |
| CW-PTMB01 | 單元件組裝圖 | 255 | - | A | - | | | | | | | |
| CW-PTMB01(1) | 單元件組節點圖 | 256 | - | - | - | | | | | | | |
| CW-PTMB01(2) | 單元件組裝圖數據表 | 257 | - | - | A | | | | | | | |
| CW-PTMB01T | 單元件組裝圖 | 258 | - | A | - | | | | | | | |
| CW-PTMB01T(1) | 單元件組節點圖 | 259 | - | - | - | | | | | | | |
| CW-PTMB01T(2) | 單元件組裝圖數據表 | 260 | - | - | A | | | | | | | |
| CW-PTMB01Q | 單元件組裝圖 | 261 | - | - | A | | | | | | | |
| CW-PTMB01Q(1) | 單元件組節點圖 | 262 | - | - | A | | | | | | | |
| CW-PTMB16 | 單元件組裝圖 | 263 | - | A | - | | | | | | | |
| CW-PTMB16(1) | 單元件組節點圖 | 264 | - | - | - | | | | | | | |

圖則登記表
DRAWING REGISTER

| 工程名稱 Project Title: | | 延坪道住宅 | 接收日期 Receiving Date (適用於客戶圖則) | | | | | | | |
|---------------------|-----------------------|----------------------|-------------------------------|----|----|----|--|--|--|--|
| 工程編號 Project No: | | J-853 | 年 | | | | | | | |
| | | 幕牆(大貨T3座)主企主橫&散料拆圖 | 月 | | | | | | | |
| | | | 日 | | | | | | | |
| 分發予 Distributed To | | | 發出日期 Issued Date | | | | | | | |
| | | | 年 | 22 | 22 | 22 | | | | |
| | | | 月 | 05 | 07 | 07 | | | | |
| | | | 日 | 25 | 14 | 26 | | | | |
| 圖則編號 Drg. No. | 圖則名稱 Drawing Title | 修訂編號 Revision No. | | | | | | | | |
| CW-PTMB16(2) | 單元件組裝圖數據表 | 265 | - | - | A | | | | | |
| CW-PTMB16a | 單元件組裝圖 | 266 | - | A | - | | | | | |
| CW-PTMB16a(1) | 單元件組節點圖 | 267 | - | - | - | | | | | |
| CW-PTMB16a(2) | 單元件組裝圖數據表 | 268 | - | - | A | | | | | |
| CW-PTMB16b | 單元件組裝圖 | 269 | - | A | - | | | | | |
| CW-PTMB16b(1) | 單元件組節點圖 | 270 | - | - | - | | | | | |
| CW-PTMB16b(2) | 單元件組裝圖數據表 | 271 | - | - | A | | | | | |
| CW-PTMB18a | 單元件組裝圖 | 272 | - | A | - | | | | | |
| CW-PTMB18a(1) | 單元件組節點圖 | 273 | - | - | - | | | | | |
| CW-PTMB18a(2) | 單元件組裝圖數據表 | 274 | - | - | A | | | | | |
| X85975-01L | 梗邊企加工圖 | 275 | - | - | A | | | | | |
| X85975-01aL | 梗邊企加工圖 | 276 | - | - | A | | | | | |
| X85975-01bL | 梗邊企加工圖 | 277 | - | - | A | | | | | |
| X85975-301aL | 梗邊企加工圖 | 278 | - | - | A | | | | | |
| X85975-16L | 梗邊企加工圖 | 279 | - | - | A | | | | | |
| X85975-01R | 梗邊企加工圖 | 280 | - | - | A | | | | | |
| X85975-01aR | 梗邊企加工圖 | 281 | - | - | A | | | | | |
| X85975-01bR | 梗邊企加工圖 | 282 | - | - | A | | | | | |
| X85975-01Q | 梗邊企加工圖 | 283 | - | - | A | | | | | |
| X85975-01QR | 梗邊企加工圖 | 284 | - | - | A | | | | | |
| X85971-01 | 梗公企加工圖 | 285 | - | - | - | | | | | |
| X85971-01a | 梗公企加工圖 | 286 | - | - | - | | | | | |
| X85971-01b | 梗公企加工圖 | 287 | - | - | - | | | | | |
| X85971-16 | 梗公企加工圖 | 288 | - | - | - | | | | | |
| X85971-02 | 梗公企加工圖 | 289 | - | - | - | | | | | |
| X85971-02a | 梗公企加工圖 | 290 | - | - | - | | | | | |
| X85971-02b | 梗公企加工圖 | 291 | - | - | - | | | | | |
| X85971-01Q | 梗公企加工圖 | 292 | - | - | A | | | | | |
| X85972-01 | 梗母企加工圖 | 293 | - | - | - | | | | | |
| X85972-01a | 梗母企加工圖 | 294 | - | - | - | | | | | |
| X85972-01b | 梗母企加工圖 | 295 | - | - | - | | | | | |
| X85972-02 | 梗母企加工圖 | 296 | - | - | - | | | | | |
| X85972-02a | 梗母企加工圖 | 297 | - | - | - | | | | | |
| X85972-02b | 梗母企加工圖 | 298 | - | - | - | | | | | |
| X85972-01Q | 梗母企加工圖 | 299 | - | - | A | | | | | |

圖則登記表
DRAWING REGISTER

| 工程名稱 Project Title: | | 延坪道住宅 | 接收日期 Receiving Date (適用於客戶圖則) | | | | | | | | | | | | | |
|---------------------|-----------------------|-------|-------------------------------|----|----|---|---|---|---|---|---|---|---|---|---|---|
| 工程編號 Project No: | | J-853 | 發出日期 Issued Date | | | | | | | | | | | | | |
| 分發予 Distributed To | | | 修訂編號 Revision No. | | | | | | | | | | | | | |
| | | | 22 | 22 | 22 | | | | | | | | | | | |
| | | | 05 | 07 | 07 | | | | | | | | | | | |
| | | | 25 | 14 | 26 | | | | | | | | | | | |
| 圖則編號 Drg. No. | 圖則名稱 Drawing Title | 年 | 月 | 日 | 年 | 月 | 日 | 年 | 月 | 日 | 年 | 月 | 日 | 年 | 月 | 日 |
| X85977-01R | 轉角梗公企加工圖 | 300 | - | - | - | | | | | | | | | | | |
| X85977-01aR | 轉角梗公企加工圖 | 301 | - | - | - | | | | | | | | | | | |
| X85976-01aL | 生邊企加工圖 | 302 | - | A | B | | | | | | | | | | | |
| X85976-01F | 生邊企加工圖 | 303 | - | A | B | | | | | | | | | | | |
| X85976-01aF | 生邊企加工圖 | 304 | - | A | B | | | | | | | | | | | |
| X85976-01bF | 生邊企加工圖 | 305 | - | A | B | | | | | | | | | | | |
| X85976-01R | 生邊企加工圖 | 306 | - | A | B | | | | | | | | | | | |
| X85976-01aR | 生邊企加工圖 | 307 | - | A | B | | | | | | | | | | | |
| X85976-01FR | 生邊企加工圖 | 308 | - | A | B | | | | | | | | | | | |
| X85976-01aFR | 生邊企加工圖 | 309 | - | A | B | | | | | | | | | | | |
| X85976-01bFR | 生邊企加工圖 | 310 | - | A | B | | | | | | | | | | | |
| X85976-01TR | 生邊企加工圖 | 311 | - | A | B | | | | | | | | | | | |
| X85976-01aTR | 生邊企加工圖 | 312 | - | A | B | | | | | | | | | | | |
| X85976-01aYR | 生邊企加工圖 | 313 | - | A | B | | | | | | | | | | | |
| X85976-02L | 生邊企加工圖 | 314 | - | A | B | | | | | | | | | | | |
| X85976-02R | 生邊企加工圖 | 315 | - | A | B | | | | | | | | | | | |
| X85976-02aR | 生邊企加工圖 | 316 | - | A | B | | | | | | | | | | | |
| X85976-02bR | 生邊企加工圖 | 317 | - | A | B | | | | | | | | | | | |
| X85976-04L | 生邊企加工圖 | 318 | - | A | B | | | | | | | | | | | |
| X85976-04aL | 生邊企加工圖 | 319 | - | A | B | | | | | | | | | | | |
| X85976-04bL | 生邊企加工圖 | 320 | - | A | B | | | | | | | | | | | |
| X85976-07 | 生邊企加工圖 | 321 | - | A | B | | | | | | | | | | | |
| X85976-07a | 生邊企加工圖 | 322 | - | A | B | | | | | | | | | | | |
| X85976-07L | 生邊企加工圖 | 323 | - | A | B | | | | | | | | | | | |
| X85976-07aL | 生邊企加工圖 | 324 | - | A | B | | | | | | | | | | | |
| X85976-07bL | 生邊企加工圖 | 325 | - | A | B | | | | | | | | | | | |
| X85976-08b | 生邊企加工圖 | 326 | - | A | B | | | | | | | | | | | |
| X85976-16 | 生邊企加工圖 | 327 | - | A | B | | | | | | | | | | | |
| X85976-16R | 生邊企加工圖 | 328 | - | A | B | | | | | | | | | | | |
| X85973-01 | 生公企加工圖 | 329 | - | A | - | | | | | | | | | | | |
| X85973-01a | 生公企加工圖 | 330 | - | A | - | | | | | | | | | | | |
| X85973-01b | 生公企加工圖 | 331 | - | A | - | | | | | | | | | | | |
| X85973-01Z | 生公企加工圖 | 332 | - | A | - | | | | | | | | | | | |
| X85973-01aZ | 生公企加工圖 | 333 | - | A | B | | | | | | | | | | | |
| X85973-01bZ | 生公企加工圖 | 334 | - | A | - | | | | | | | | | | | |

圖則登記表
DRAWING REGISTER

| 工程名稱 Project Title: | | 延坪道住宅 | 接收日期 Receiving Date (適用於客戶圖則) | | | | | | | |
|------------------------------------|-----------------------|----------------------|-------------------------------|----|----|----|--|--|--|--|
| 工程編號 Project No: | | J-853 | 年 | | | | | | | |
| | | 幕牆(大貨T3座)主企主橫&散料拆圖 | 月 | | | | | | | |
| | | | 日 | | | | | | | |
| 分發予 Distributed To | | | 發出日期 Issued Date | | | | | | | |
| | | | 年 | 22 | 22 | 22 | | | | |
| | | | 月 | 05 | 07 | 07 | | | | |
| | | | 日 | 25 | 14 | 26 | | | | |
| 圖則編號 Drg. No. | 圖則名稱 Drawing Title | 修訂編號 Revision No. | | | | | | | | |
| X85973-03 | 生公企加工圖 | 335 | - | A | - | | | | | |
| X85973-03a | 生公企加工圖 | 336 | - | A | - | | | | | |
| X85973-03b | 生公企加工圖 | 337 | - | A | - | | | | | |
| X85973-03Y | 生公企加工圖 | 338 | - | A | - | | | | | |
| X85973-03aY | 生公企加工圖 | 339 | - | A | - | | | | | |
| X85973-03bY | 生公企加工圖 | 340 | - | A | - | | | | | |
| X85973-07 | 生公企加工圖 | 341 | - | A | B | | | | | |
| X85973-07a | 生公企加工圖 | 342 | - | A | B | | | | | |
| X85973-07b | 生公企加工圖 | 343 | - | A | B | | | | | |
| X85973-16 | 生公企加工圖 | 344 | - | A | - | | | | | |
| X85974-01 | 生母企加工圖 | 345 | - | A | - | | | | | |
| X85974-01a | 生母企加工圖 | 346 | - | A | B | | | | | |
| X85974-01b | 生母企加工圖 | 347 | - | A | - | | | | | |
| X85974-01Z | 生母企加工圖 | 348 | - | A | - | | | | | |
| X85974-01aZ | 生母企加工圖 | 349 | - | A | - | | | | | |
| X85974-01bZ | 生母企加工圖 | 350 | - | A | - | | | | | |
| X85974-03 | 生母企加工圖 | 351 | - | A | - | | | | | |
| X85974-03a | 生母企加工圖 | 352 | - | A | - | | | | | |
| X85974-03b | 生母企加工圖 | 353 | - | A | - | | | | | |
| X85974-05 | 生母企加工圖 | 354 | - | A | - | | | | | |
| X85974-05a | 生母企加工圖 | 355 | - | A | - | | | | | |
| X85974-05b | 生母企加工圖 | 356 | - | A | - | | | | | |
| X85974-16 | 生母企加工圖 | 357 | - | A | - | | | | | |
| X85978-01 | 轉角生母企 | 358 | - | A | - | | | | | |
| X85978-01a | 轉角生母企 | 359 | - | A | - | | | | | |
| X85982-01-308 | 頂橫料加工圖 | 360 | - | - | - | | | | | |
| X85982-01L-305 | 頂橫料加工圖 | 361 | - | - | A | | | | | |
| X85982-01R-303 | 頂橫料加工圖 | 362 | - | - | A | | | | | |
| X85982-02L-301Z | 轉角頂橫料加工圖 | 363 | - | - | - | | | | | |
| X85982-02-302Z | 轉角頂橫料加工圖 | 364 | - | - | - | | | | | |
| X85982-03-25X (原圖號X85982-03-25) | 頂橫料加工圖 | 365 | - | - | A | | | | | |
| X85982-03R | 頂橫料加工圖 | 366 | - | - | A | | | | | |
| X85982-03W | 頂橫料加工圖 | 367 | - | - | A | | | | | |
| X85982-03L | 頂橫料加工圖 | 368 | - | - | - | | | | | |

圖則登記表
DRAWING REGISTER

| 工程名稱 Project Title: | | 延坪道住宅 | 接收日期 Receiving Date (適用於客戶圖則) | | | | | | | |
|---------------------|-----------------------|----------------------|-------------------------------|----|----|----|--|--|--|--|
| 工程編號 Project No: | | J-853 | 年 | | | | | | | |
| 分發予 Distributed To | | | 月 | | | | | | | |
| | | | 日 | | | | | | | |
| | | | 年 | 22 | 22 | 22 | | | | |
| | | | 月 | 05 | 07 | 07 | | | | |
| | | | 日 | 25 | 14 | 26 | | | | |
| 圖則編號 Drg. No. | 圖則名稱 Drawing Title | 修訂編號 Revision No. | | | | | | | | |
| X85982-03Z-22 | 頂橫料(轉角)加工圖 | 369 | - | - | - | | | | | |
| X85983-01-303 | 雙梗中橫料加工圖 | 370 | - | - | A | | | | | |
| X85983-01-304cR | 雙梗中橫料加工圖 | 371 | - | - | - | | | | | |
| X85983-01-309cL | 雙梗中橫料加工圖 | 372 | - | - | - | | | | | |
| X85983-02-305aT | 雙梗中橫料加工圖 | 373 | - | - | - | | | | | |
| X85983-03-301Z | 轉角雙梗中橫料加工圖 | 374 | - | - | - | | | | | |
| X85983-03-301cZ | 轉角雙梗中橫料加工圖 | 375 | - | - | - | | | | | |
| X85983-04-302Z | 轉角雙梗中橫料加工圖 | 376 | - | - | - | | | | | |
| X85983-04-302dZR | 轉角雙梗中橫料加工圖 | 377 | - | - | - | | | | | |
| X85983-01 | 雙梗中橫料加工圖 | 378 | - | - | - | | | | | |
| X85984-03 | 上梗下生中橫加工圖 | 379 | - | - | A | | | | | |
| X85984-03(1) | 上梗下生中橫數據表 | 380 | - | - | A | | | | | |
| X85984-03-01T | 上梗下生中橫加工圖 | 381 | - | - | - | | | | | |
| X85984-03-28T | 上梗下生中橫加工圖 | 382 | - | - | - | | | | | |
| X85984-03L | 上梗下生中橫加工圖 | 383 | - | - | - | | | | | |
| X85984-03L-06dL | 上梗下生中橫加工圖 | 384 | - | - | - | | | | | |
| X85984-03R | 上梗下生中橫加工圖 | 385 | - | - | - | | | | | |
| X85984-03R-06dR | 上梗下生中橫加工圖 | 386 | - | - | - | | | | | |
| X85985-03Z-22 | 上梗下生中橫(轉角)加工圖 | 387 | - | - | - | | | | | |
| X85985-03 | 上生下梗中橫加工圖 | 388 | - | - | A | | | | | |
| X85985-03(1) | 上生下梗中橫數據表 | 389 | - | - | A | | | | | |
| X85985-03L | 上生下梗中橫加工圖 | 390 | - | - | - | | | | | |
| X85985-03R | 上生下梗中橫加工圖 | 391 | - | - | - | | | | | |
| X85985-03Z-22 | 上生下梗中橫(轉角)加工圖 | 392 | - | - | - | | | | | |
| X85981-01-303 | 底橫料加工圖 | 393 | - | - | A | | | | | |
| X85981-02-301Z | 轉角底橫料加工圖 | 394 | - | - | - | | | | | |
| X85981-03-01 | 底橫料加工圖 | 395 | - | - | A | | | | | |
| X85981-03-01(1) | 底橫料數據表 | 396 | - | - | A | | | | | |
| X85981-03Z-22 | 底橫料(轉角)加工圖 | 397 | - | - | - | | | | | |
| UN-BM2 | 單玻骨加工圖 | 398 | - | A | - | | | | | |
| UN-BM2(1) | 單玻骨數據表 | 399 | - | - | A | | | | | |
| UN-BM2R | 單玻骨加工圖 | 400 | - | A | - | | | | | |
| UN-BM2R(1) | 單玻骨數據表 | 401 | - | - | A | | | | | |
| UN-DM2 | 單玻骨加工圖 | 402 | - | - | - | | | | | |
| UN-DM2(1) | 單玻骨數據表 | 403 | - | - | A | | | | | |

圖則登記表
DRAWING REGISTER

| 工程名稱 Project Title: | | 延坪道住宅 | 接收日期 Receiving Date (適用於客戶圖則) | | | | | | | | | | | | | | | | | |
|---------------------|-----------------|-------|-------------------------------|---|---|--|--|--|--|--|--|--|--|--|--|--|--|--|--|--|
| 工程編號 Project No: | | J-853 | 發出日期 Issued Date | | | | | | | | | | | | | | | | | |
| 分發予 Distributed To | | | 修訂編號 Revision No. | | | | | | | | | | | | | | | | | |
| UN-DM2R | 雙玻骨加工圖 | 404 | - | - | - | | | | | | | | | | | | | | | |
| UN-DM2R(1) | 單玻骨數據表 | 405 | - | - | A | | | | | | | | | | | | | | | |
| X85991-01L | 單玻線加工圖 | 406 | - | - | A | | | | | | | | | | | | | | | |
| X85991-01R | 單玻線加工圖 | 407 | - | - | A | | | | | | | | | | | | | | | |
| UN-BM01ZL | 轉角生玻骨 (單玻) | 408 | - | - | - | | | | | | | | | | | | | | | |
| UN-DM01ZL | 轉角生玻骨 (雙玻) | 409 | - | - | - | | | | | | | | | | | | | | | |
| X85980-01 | 轉角生企裝飾線 | 410 | - | - | - | | | | | | | | | | | | | | | |
| X85980-01a | 轉角生企裝飾線 | 411 | - | - | - | | | | | | | | | | | | | | | |
| X85979-02ZR | 轉角梗企裝飾線加工圖 | 412 | - | - | - | | | | | | | | | | | | | | | |
| X85979-02aZR | 轉角梗企裝飾線加工圖 | 413 | - | - | - | | | | | | | | | | | | | | | |
| X85989-03 | 扣蓋加工圖 | 414 | - | - | - | | | | | | | | | | | | | | | |
| X85989-03(1) | 扣蓋數據表 | 415 | - | - | A | | | | | | | | | | | | | | | |
| X85989-03(2) | 扣蓋數據表 | 416 | - | - | A | | | | | | | | | | | | | | | |
| X85988-03 | 扣蓋加工圖 | 417 | - | - | - | | | | | | | | | | | | | | | |
| X85988-03(1) | 扣蓋數據表 | 418 | - | - | A | | | | | | | | | | | | | | | |
| X85988-03(2) | 扣蓋數據表 | 419 | - | - | A | | | | | | | | | | | | | | | |
| X85989-03LR-301cZ | 轉角吊船扣蓋加工圖 | 420 | - | - | - | | | | | | | | | | | | | | | |
| X85989-03R | 吊船扣蓋加工圖 | 421 | - | - | - | | | | | | | | | | | | | | | |
| X85989-03L | 吊船扣蓋加工圖 | 422 | - | - | - | | | | | | | | | | | | | | | |
| TB-01 | 中間用套芯 | 423 | - | - | - | | | | | | | | | | | | | | | |
| TB-01(1) | 中間用套芯數據表 | 424 | - | - | A | | | | | | | | | | | | | | | |
| TB-01ZL | 轉角用套心 | 425 | - | - | - | | | | | | | | | | | | | | | |
| TB-01ZR | 轉角用套心 | 426 | - | - | - | | | | | | | | | | | | | | | |
| LB-01 | 轉角用套心連接碼 | 427 | - | - | - | | | | | | | | | | | | | | | |
| KM-GM01 | 掛碼 | 428 | - | - | - | | | | | | | | | | | | | | | |
| KM-GM01(1) | 掛碼數據表 | 429 | - | - | A | | | | | | | | | | | | | | | |
| KM-GM02 | 掛碼 | 430 | - | - | - | | | | | | | | | | | | | | | |
| KM-GM02(1) | 掛碼數據表 | 431 | - | - | A | | | | | | | | | | | | | | | |
| KM-GM03 | 轉角掛碼 | 432 | - | - | - | | | | | | | | | | | | | | | |
| KM-GM04 | 轉角掛碼 | 433 | - | - | - | | | | | | | | | | | | | | | |
| LUC-01 | 欄河槽加工圖 | 434 | - | - | A | | | | | | | | | | | | | | | |
| UN-AG01 | 欄河玻璃鋁角加工圖 | 435 | - | - | - | | | | | | | | | | | | | | | |
| LUC-02ZL | 欄河槽(轉角)加工圖 | 436 | - | - | - | | | | | | | | | | | | | | | |
| UN-AG02ZL | 欄河槽鋁角(轉角)加工圖 | 437 | - | - | - | | | | | | | | | | | | | | | |
| SS-03 | 24"扇撐加力巴(T窗邊企用) | 438 | - | - | - | | | | | | | | | | | | | | | |

圖則登記表
DRAWING REGISTER

| 工程名稱 Project Title: | | 延坪道住宅 | 年 | 接收日期 Receiving Date (適用於客戶圖則) | | | | | | | | | | | | |
|---------------------|-----------------------|-------|----------------------|-------------------------------|----|----|--|--|--|--|--|--|--|--|--|--|
| 幕牆(大貨T3座)主企主橫&散料拆圖 | | | | | | | | | | | | | | | | |
| 工程編號 Project No: | | J-853 | 月 | | | | | | | | | | | | | |
| | | | 日 | | | | | | | | | | | | | |
| 分發予 Distributed To | | | 年 | 發出日期 Issued Date | | | | | | | | | | | | |
| | | | | 22 | 22 | 22 | | | | | | | | | | |
| | | | | 05 | 07 | 07 | | | | | | | | | | |
| | | | 日 | 25 | 14 | 26 | | | | | | | | | | |
| 圖則編號 Drg. No. | 圖則名稱 Drawing Title | | 修訂編號 Revision No. | | | | | | | | | | | | | |
| SS-03(1) | 加力巴(企料用)24"數據表 | 439 | - | - | A | | | | | | | | | | | |
| CW-AG01Z | 轉角裝飾線封口巴(頂用) | 440 | - | - | - | | | | | | | | | | | |
| CW-AG01RZ | 轉角裝飾線封口巴(底用) | 441 | - | - | - | | | | | | | | | | | |
| UN-AG02Z | 20*15*3mm鋁角(轉有收背板) | 442 | - | - | - | | | | | | | | | | | |
| UN-AG02ZR | 20*15*3mm鋁角(轉有收背板) | 443 | - | - | - | | | | | | | | | | | |
| SS-04 | 擋水巴 | 444 | - | - | - | | | | | | | | | | | |
| SS-04(1) | 擋水巴數據表 | 445 | - | - | A | | | | | | | | | | | |
| SS-05 | 擋水巴 | 446 | - | - | - | | | | | | | | | | | |
| SS-05(1) | 擋水巴數據表 | 447 | - | - | A | | | | | | | | | | | |
| AG-05Z | 擋水鋁角(頂橫用) | 448 | - | - | - | | | | | | | | | | | |
| AG-05Z(1) | 擋水鋁角(頂橫用) | 449 | - | - | A | | | | | | | | | | | |
| UN-Z01 | Z字碼 | 450 | - | - | A | | | | | | | | | | | |
| UN-Z01(1) | Z字碼數據表 | 451 | - | - | A | | | | | | | | | | | |
| UN-Z02 | Z字碼 | 452 | - | - | A | | | | | | | | | | | |
| UN-Z02(1) | Z字碼數據表 | 453 | - | - | A | | | | | | | | | | | |
| UN-Z03 | Z字碼 | 454 | - | - | 取消 | | | | | | | | | | | |
| UN-Z03(1) | Z字碼數據表 | 455 | - | - | 取消 | | | | | | | | | | | |
| UN-Z04 | Z字碼 | 456 | - | - | - | | | | | | | | | | | |
| UN-Z04(1) | Z字碼數據表 | 457 | - | - | A | | | | | | | | | | | |
| J853-JO01 | J853-單元件膠條組裝圖(1) | 458 | - | - | - | | | | | | | | | | | |
| J853-JO02 | J853-單元件膠條組裝圖(2) | 459 | - | - | - | | | | | | | | | | | |
| UN-Z01(2) | Z字碼數據表 | 460 | - | - | 新增 | | | | | | | | | | | |

LEGEND :
R.S. = RESTRAINT SOCKET

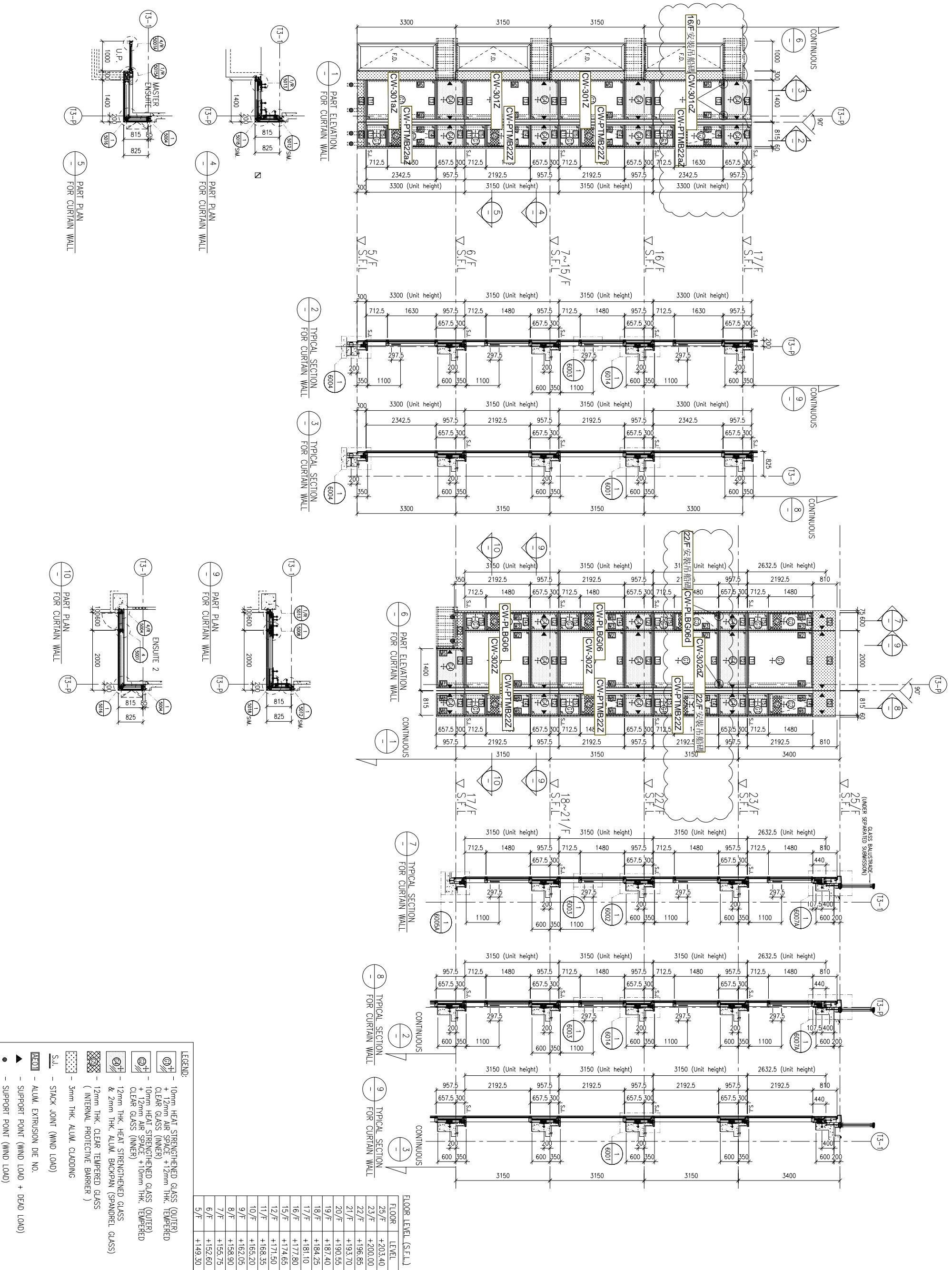

B.D. REF :

CLIENT :
SHIMAO GROUP HOLDINGS LIMITED

ARCHITECT :
WONG TUNG & PARTNERS LIMITED
ARCHITECTS & PLANNERS

MAIN CONTRACTOR :
協興建築有限公司
HIP HING CONSTRUCTION CO LTD

STRUCTURAL ENGINEER :
ICMA
C M WONG & ASSOCIATES LTD
黃志明建築工程師有限公司

FAÇADE CONSULTANT :
MEIN-HARDT

NOTE :
1. ALL DIMENSIONS ARE IN mm.
2. ALL ELEVATIONS ARE VIEWED FROM OUTSIDE.
3. ALL DIMENSIONS TO BE VERIFIED ON SITE BEFORE FABRICATION.

LEGEND :
①1 --- DETAIL MARK NO.
①001 --- REFER SHEET NO.
1. F.F.L. --- FINISHED FLOOR LEVEL
2. S.F.L. --- STRUCTURAL FLOOR LEVEL
3. (R) --- REVERSED DETAIL

JOB NO. : J-853
PROJECT : PROPOSED RESIDENTIAL DEVELOPMENT AT N.K.I.L. 6542 YIN PING ROAD KOWLOON

TITLE : PART ELEVATION FOR CURTAIN WALL AT TOWER 3

DATE : 26-MAR-21 SCALE : 1:60 (A1)
DRAWN BY : LHR CHECKED BY :
DESIGNER : 美特鋁質有限公司
MIDI ALUMINIUM FABRICATOR LTD.
Units 6-8, Sunray Industrial Centre, 1/F
610 Cho Kwo Ling Road, Kowloon
Tel:23489211-4 Fax:(852)2727666
DWG NO. : J853-SD-CW-4301 REV. : -

LEGEND:
R.S. = RESTRAINT SOCKET

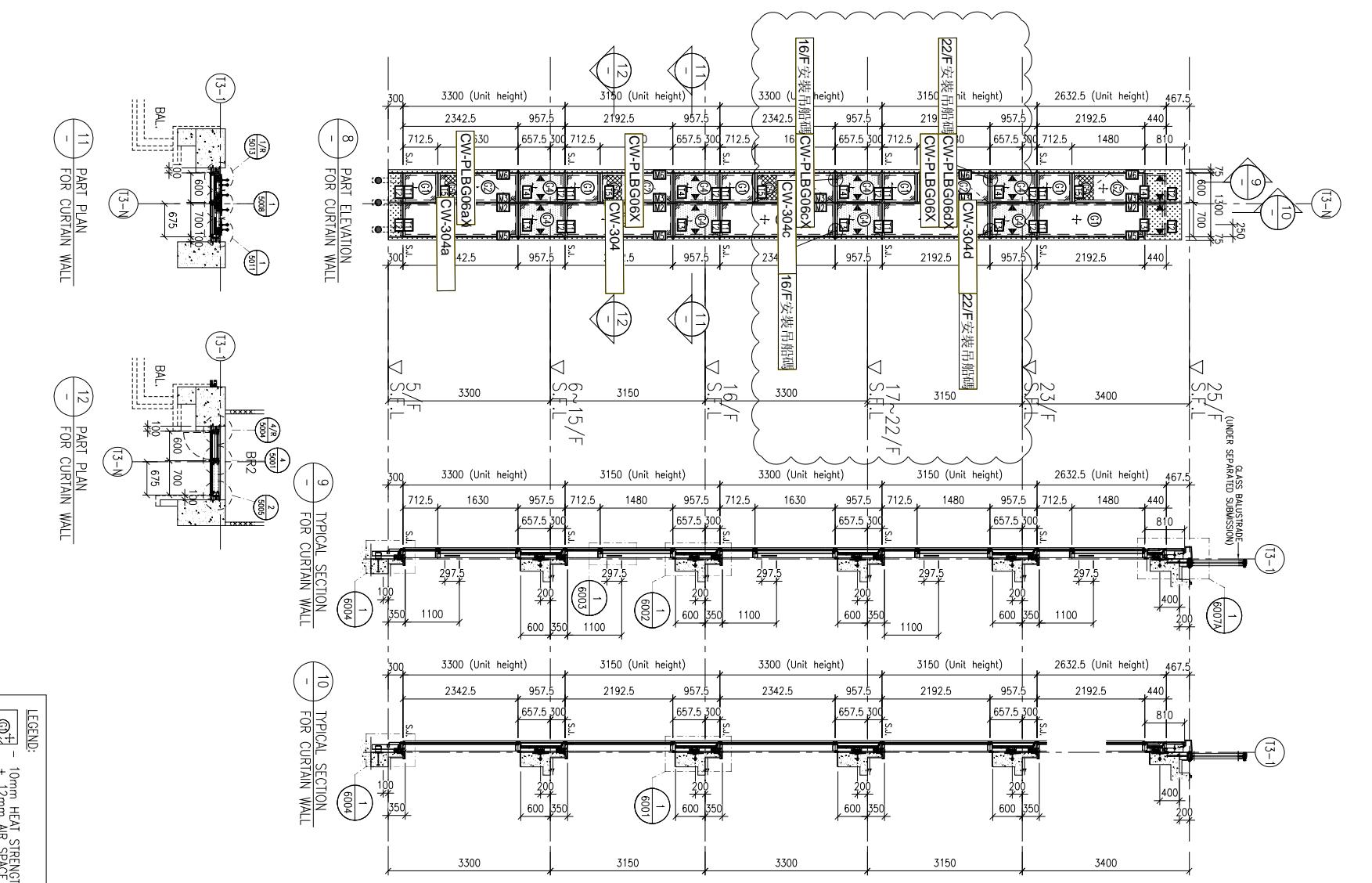
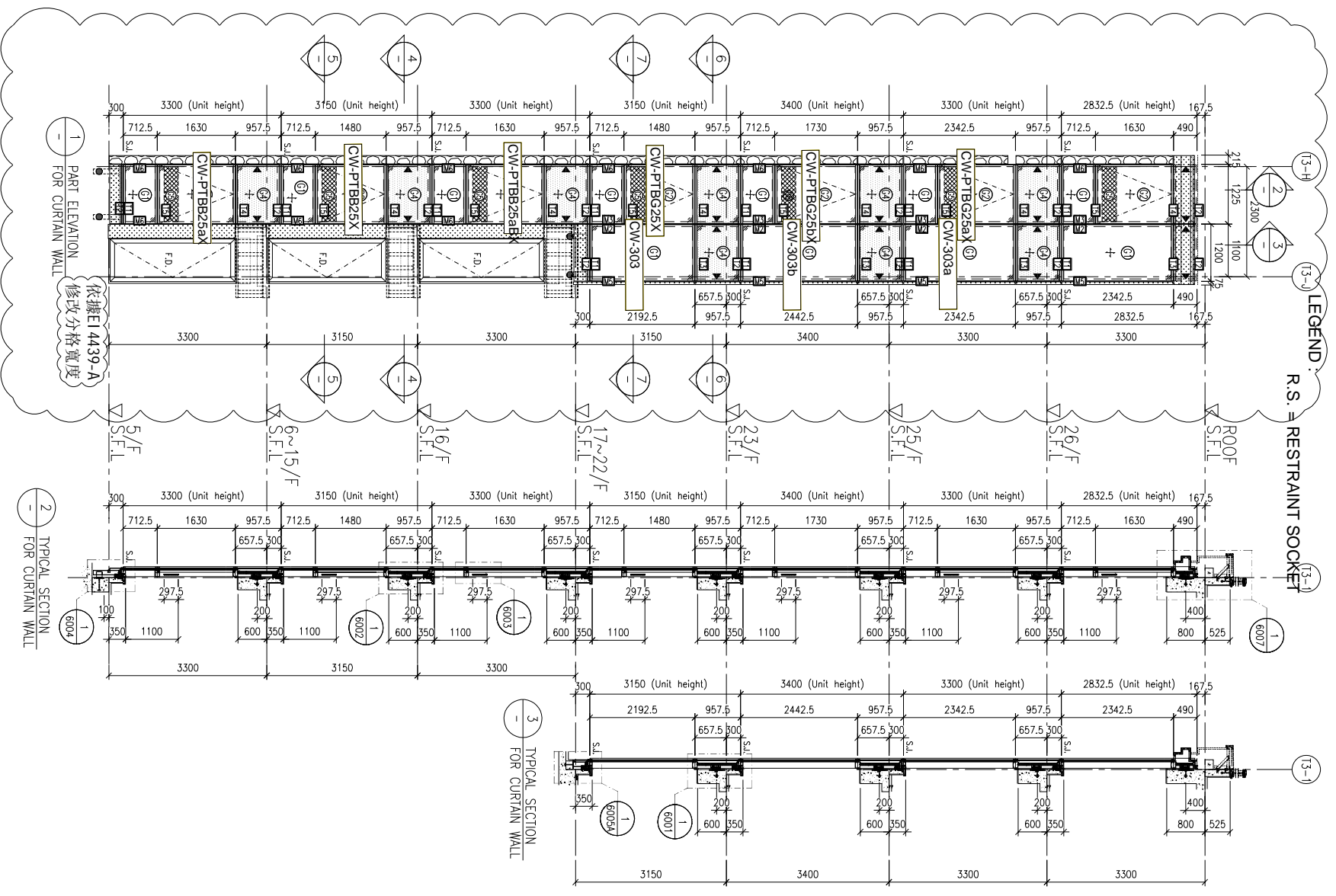

12 FLOOR LEVEL (S.F.L.)

| FLOOR | LEVEL |
|-------|---------|
| R/F | +210.00 |
| 26/F | +206.70 |
| 25/F | +203.40 |
| 23/F | +200.00 |
| 22/F | +196.85 |
| 21/F | +193.70 |
| 20/F | +190.55 |
| 19/F | +187.40 |
| 18/F | +184.25 |
| 17/F | +181.10 |
| 16/F | +177.80 |
| 15/F | +174.65 |
| 12/F | +171.50 |
| 11/F | +168.35 |
| 10/F | +165.20 |
| 9/F | +162.05 |
| 8/F | +158.90 |
| 7/F | +155.75 |
| 6/F | +152.60 |
| 5/F | +149.30 |

- LEGEND:
- ① 10mm HEAT STRENGTHENED GLASS (OUTER)
 - ② 12mm HEAT STRENGTHENED GLASS (INNER)
 - ③ 10mm HEAT STRENGTHENED GLASS (OUTER) & 12mm HEAT STRENGTHENED GLASS (INNER)
 - ④ 12mm THK. HEAT STRENGTHENED GLASS (INTERNAL PROTECTIVE BARRIER)
 - ⑤ 12mm THK. ALUM. BACKPAN (SPANDREL GLASS)
 - ⑥ 3mm THK. ALUM. CLADDING
 - S.L. - STACK JOINT (WIND LOAD)
 - ALU-EX - ALUM. EXTRUSION DIE NO.
 - ▲ - SUPPORT POINT (WIND LOAD + DEAD LOAD)
 - - SUPPORT POINT (WIND LOAD)

CLIENT: SHIMAO GROUP HOLDINGS LIMITED

ARCHITECT: WONG TUNG & PARTNERS LIMITED ARCHITECTS & PLANNERS

MAIN CONTRACTOR: 協興建築有限公司 HIP HING CONSTRUCTION CO LTD

STRUCTURAL ENGINEER: CMA C M WONG & ASSOCIATES LTD 黃志明建築工程師有限公司

FAÇADE CONSULTANT: MENHARDT

NOTE: 1. ALL DIMENSIONS ARE IN mm. 2. ALL ELEVATIONS ARE VIEWED FROM OUTSIDE. 3. ALL DIMENSIONS TO BE VERIFIED ON SITE BEFORE FABRICATION.

LEGEND: (X1) - DETAIL MARK NO. (X001) - REFER SHEET NO. 1. F.F.L. --- FINISHED FLOOR LEVEL 2. S.F.L. --- STRUCTURAL FLOOR LEVEL 3. (R) --- REVERSED DETAIL

PROJECT: PROPOSED RESIDENTIAL DEVELOPMENT AT N.K.I.L. 6542 YIN PING ROAD KOWLOON

JOB NO.: J-853

DATE: 05-10-2021

REVISION SUBJECT TO CHECK COMMENT

| NO. | DATE | REVISION SUBJECT TO CHECK COMMENT | BY |
|-----|------------|-----------------------------------|----|
| 1 | 05-10-2021 | REVISION SUBJECT TO CHECK COMMENT | BY |

DATE: 26-MAR-21 SCALE: 1:60 (A1)

DRAWN BY: LHR CHECKED BY:

UNIT 6-8, Sunray Industrial Centre, 1/F, 610 Che Kwo Ling Road, Kowloon, Tel: 23489211-4 Fax: (852) 27272666

REV: A

LEGEND :
R.S. = RESTRAINT SOCKET

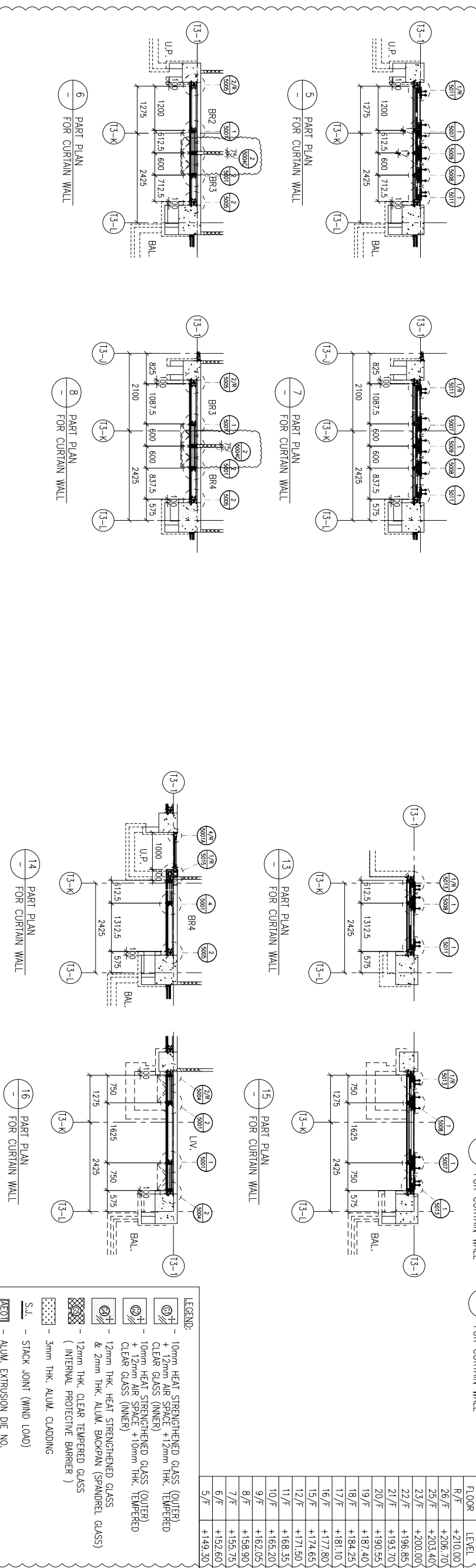
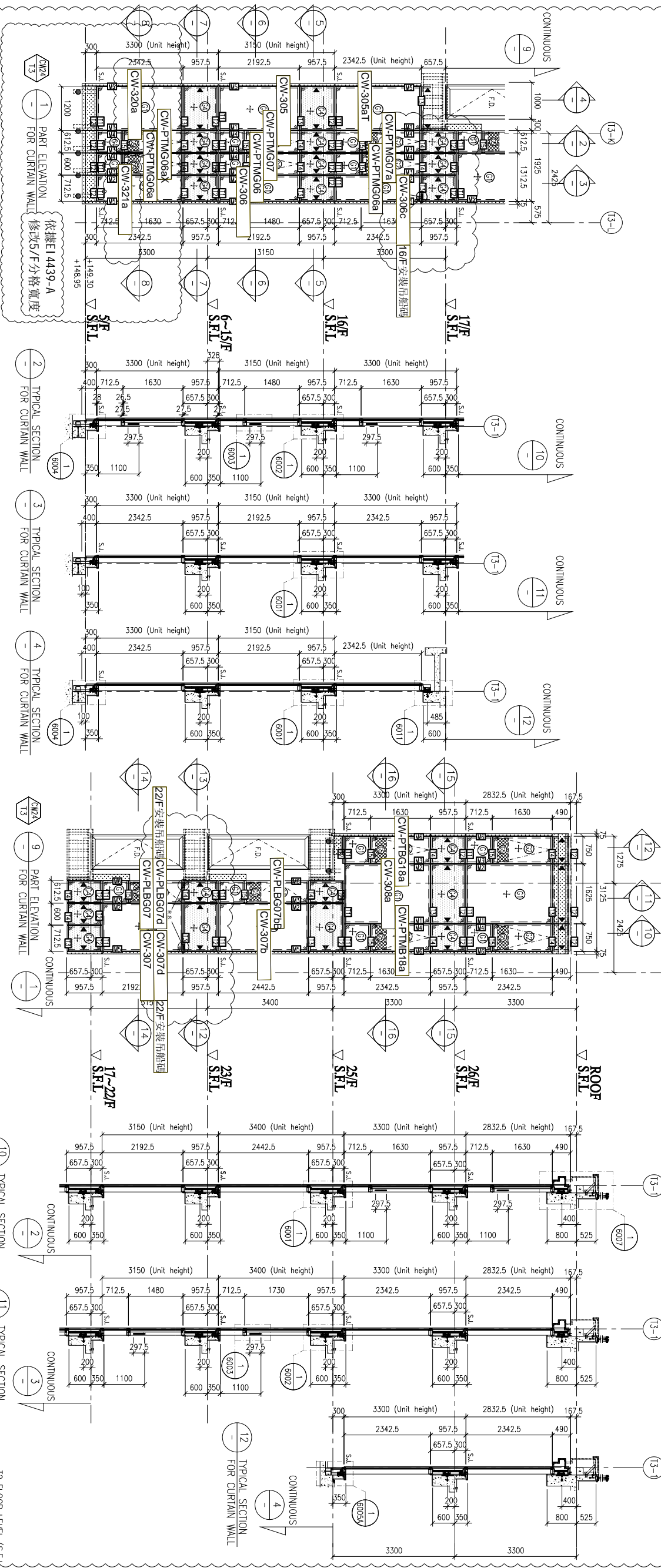

12 FLOOR LEVEL (S.F.L.)

| FLOOR | LEVEL |
|-------|---------|
| R/F | +210.00 |
| 26/F | +206.70 |
| 25/F | +203.40 |
| 23/F | +200.00 |
| 22/F | +196.85 |
| 21/F | +193.70 |
| 20/F | +190.55 |
| 19/F | +187.40 |
| 18/F | +184.25 |
| 17/F | +181.10 |
| 16/F | +177.80 |
| 15/F | +174.65 |
| 12/F | +171.50 |
| 11/F | +168.35 |
| 10/F | +165.20 |
| 9/F | +162.05 |
| 8/F | +158.90 |
| 7/F | +155.75 |
| 6/F | +152.60 |
| 5/F | +149.30 |

LEGEND:

- 10mm HEAT STRENGTHENED GLASS (OUTER) + 12mm AIR SPACE + 12mm THK. TEMPERED CLEAR GLASS (INNER)
- 10mm HEAT STRENGTHENED GLASS (OUTER) + 12mm AIR SPACE + 10mm THK. TEMPERED CLEAR GLASS (INNER)
- 12mm THK. HEAT STRENGTHENED GLASS & 2mm THK. ALUM. BACKPAN (SPANDREL GLASS)
- 12mm THK. CLEAR TEMPERED GLASS (INTERNAL PROTECTIVE BARRIER)
- 3mm THK. ALUM. CLADDING
- S.J. - STACK JOINT (WIND LOAD)
- ALUM. EXTRUSION DIE NO.
- SUPPORT POINT (WIND LOAD + DEAD LOAD)
- SUPPORT POINT (WIND LOAD)

B.D. REF. :

CLIENT : SHIMAO GROUP HOLDINGS LIMITED

ARCHITECT : WONG TUNG & PARTNERS LIMITED ARCHITECTS & PLANNERS

MAIN CONTRACTOR : 協興建築有限公司 HIP HING CONSTRUCTION CO LTD

STRUCTURAL ENGINEER : C M WONG & ASSOCIATES LTD 黃志明建築工程師有限公司

FAÇADE CONSULTANT : MEN-HARDT

NOTE :

- ALL DIMENSIONS ARE IN mm.
- ALL ELEVATIONS ARE VIEWED FROM OUTSIDE.
- ALL DIMENSIONS TO BE VERIFIED ON SITE BEFORE FABRICATION.

LEGEND :

- (X1) - DETAIL MARK NO.
- (X001) - REFER SHEET NO.
- 1. F.F.L. --- FINISHED FLOOR LEVEL
- 2. S.F.L. --- STRUCTURAL FLOOR LEVEL
- 3. (R) --- REVERSED DETAIL

| | | | |
|-----|------------|-----------------------------------|----|
| NO. | DATE | REVISION SUBJECT TO CHECK COMMENT | BY |
| A | 05-10-2021 | REVISION SUBJECT TO CHECK COMMENT | |
| | | REVISION | |

JOB NO. : J-853

PROJECT : PROPOSED RESIDENTIAL DEVELOPMENT AT N.K.I.L. 6542 YIN PING ROAD KOWLOON

TITLE : PART ELEVATION FOR CURTAIN WALL AT TOWER 5

DATE : 26-MAR-21 **SCALE :** 1:60 (A1)

DRAWN BY : LHR **CHECKED BY :**

美特鋁質有限公司
MIDI ALUMINIUM FABRICATOR LTD.
Units 6-8, Sunray Industrial Centre, 1/F
610 Cho Kwo Ling Road, Kowloon
Tel:23489211-4 Fax:(852)2727666

REV. : A

LEGEND :
R.S. = RESTRAINT SOCKET

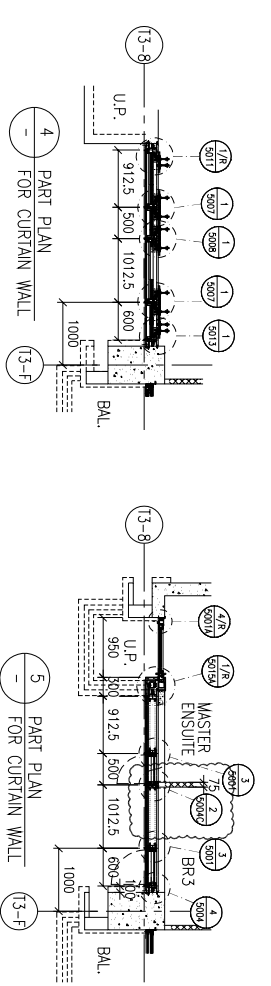
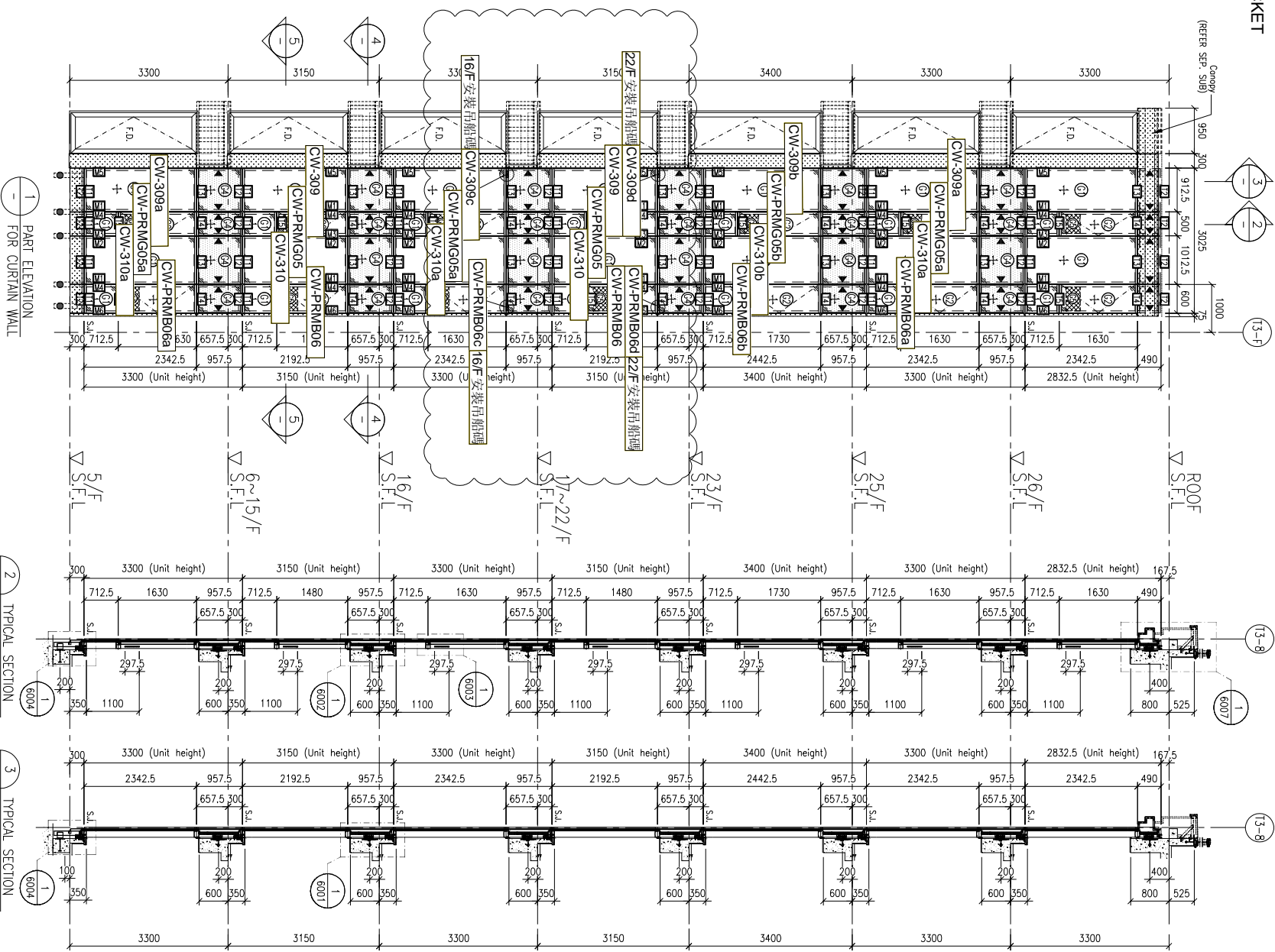

LEGEND:

- 10mm HEAT STRENGTHENED GLASS (OUTER)
- 12mm HEAT STRENGTHENED GLASS (INNER)
- 10mm HEAT STRENGTHENED GLASS (OUTER) + 12mm AIR SPACE + 12mm HEAT STRENGTHENED GLASS (INNER)
- 12mm HEAT STRENGTHENED GLASS (INNER) + 12mm AIR SPACE + 10mm HEAT STRENGTHENED GLASS (INNER)
- 12mm HEAT STRENGTHENED GLASS (OUTER) + 12mm AIR SPACE + 10mm HEAT STRENGTHENED GLASS (INNER) + 2mm THK. ALUM. BACKPAN (SPANDREL GLASS) (INTERNAL PROTECTIVE BARRIER)
- 3mm THK. ALUM. CLADDING
- STACK JOINT (WIND LOAD)
- ALUM. EXTRUSION DIE NO.
- SUPPORT POINT (WIND LOAD + DEAD LOAD)
- SUPPORT POINT (WIND LOAD)

FLOOR LEVEL (S.F.L.)

| FLOOR | LEVEL |
|-------|---------|
| ROOF | +210.00 |
| 26/F | +206.70 |
| 25/F | +203.40 |
| 23/F | +200.00 |
| 22/F | +196.85 |
| 21/F | +193.70 |
| 20/F | +190.55 |
| 19/F | +187.40 |
| 18/F | +184.25 |
| 17/F | +181.10 |
| 16/F | +177.80 |
| 15/F | +174.65 |
| 12/F | +171.50 |
| 11/F | +168.35 |
| 10/F | +165.20 |
| 9/F | +162.05 |
| 8/F | +158.90 |
| 7/F | +155.75 |
| 6/F | +152.60 |
| 5/F | +149.30 |

NOTE:

1. ALL DIMENSIONS ARE IN mm.
2. ALL ELEVATIONS ARE VIEWED FROM OUTSIDE.
3. ALL DIMENSIONS TO BE VERIFIED ON SITE BEFORE FABRICATION.

LEGEND:

- DETAIL MARK NO.
- REFER SHEET NO.
- F.F.L. --- FINISHED FLOOR LEVEL
- S.F.L. --- STRUCTURAL FLOOR LEVEL
- (R) --- REVERSED DETAIL

CLIENT : SHIMAO GROUP HOLDINGS LIMITED

ARCHITECT : WONG TUNG & PARTNERS LIMITED ARCHITECTS & PLANNERS

MAIN CONTRACTOR : 協興建築有限公司 HIP HING CONSTRUCTION CO LTD

STRUCTURAL ENGINEER : CMA C M WONG & ASSOCIATES LTD 黃志明建築工程師有限公司

FAÇADE CONSULTANT : MENHARDT

PROJECT : PROPOSED RESIDENTIAL DEVELOPMENT AT N.K.I.L. 6542 YIN PING ROAD KOWLOON

TITLE : PART ELEVATION FOR CURTAIN WALL AT TOWER 3

DATE : 26-MAR-21 **SCALE :** 1:60 (A1)

DRAWN BY : LHR **CHECKED BY :**

DESIGNER : 美特鋁質有限公司 MIDU ALUMINIUM FABRICATOR LTD. 610 Che Kwo Ling Road, Kowloon. Tel: 23489211-4 Fax: (852) 2727666

DWG NO. : J853-SD-CW-4304 **REV. :** -

JOB NO. : J-853

PROJECT : PROPOSED RESIDENTIAL DEVELOPMENT AT N.K.I.L. 6542 YIN PING ROAD KOWLOON

TITLE : PART ELEVATION FOR CURTAIN WALL AT TOWER 3

DATE : 26-MAR-21 **SCALE :** 1:60 (A1)

DRAWN BY : LHR **CHECKED BY :**

DESIGNER : 美特鋁質有限公司 MIDU ALUMINIUM FABRICATOR LTD. 610 Che Kwo Ling Road, Kowloon. Tel: 23489211-4 Fax: (852) 2727666

DWG NO. : J853-SD-CW-4304 **REV. :** -

REVISION SUBJECT TO ARCH. COMMENT

| NO. | DATE | REVISION | BY |
|-----|------------|-----------------------------------|----|
| 1 | 05-10-2021 | REVISION SUBJECT TO ARCH. COMMENT | |

B.D. REF. :

LEGEND :
R.S. = RESTRAINT SOCKET

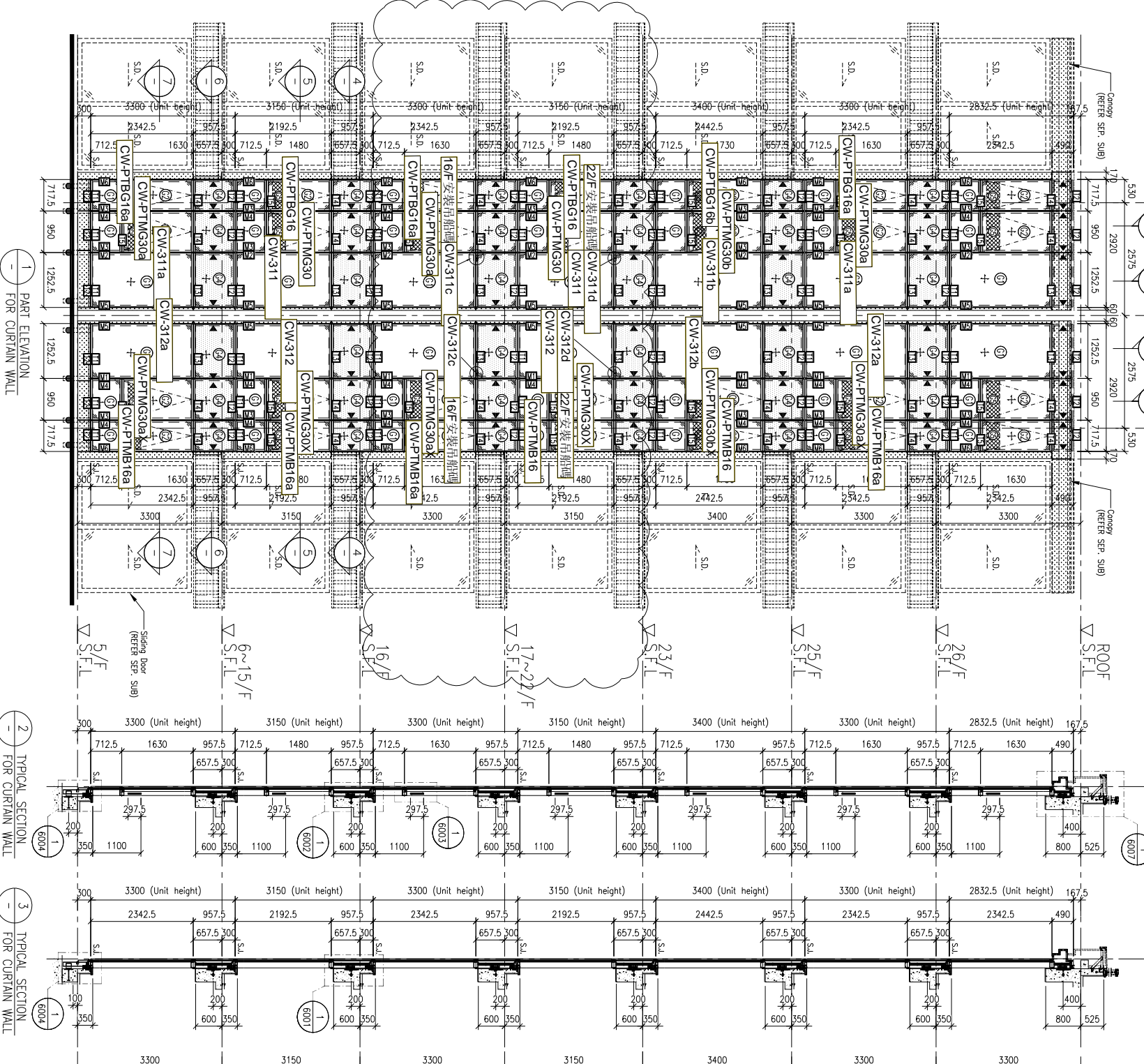

FLOOR LEVEL (S.F.L.)

| FLOOR | LEVEL |
|-------|---------|
| ROOF | +210.00 |
| 26/F | +206.70 |
| 25/F | +203.40 |
| 23/F | +200.00 |
| 22/F | +196.85 |
| 21/F | +193.70 |
| 20/F | +190.55 |
| 19/F | +187.40 |
| 18/F | +184.25 |
| 17/F | +181.10 |
| 16/F | +177.80 |
| 15/F | +174.65 |
| 12/F | +171.50 |
| 11/F | +168.35 |
| 10/F | +165.20 |
| 9/F | +162.05 |
| 8/F | +158.90 |
| 7/F | +155.75 |
| 6/F | +152.60 |
| 5/F | +149.50 |

LEGEND:

- 10mm HEAT STRENGTHENED GLASS (OUTER) + 12mm AIR SPACE + 12mm THK. TEMPERED CLEAR GLASS (INNER)
- 10mm HEAT STRENGTHENED GLASS (OUTER) + 12mm AIR SPACE + 10mm THK. TEMPERED CLEAR GLASS (INNER)
- 12mm THK. HEAT STRENGTHENED GLASS & 2mm THK. ALUM. BACKPAIN (SPANDREL GLASS) (INTERNAL PROTECTIVE BARRIER)
- 3mm THK. ALUM. CLADDING
- STACK JOINT (WIND LOAD)
- ALUM. EXTRUSION DIE NO.
- SUPPORT POINT (WIND LOAD + DEAD LOAD)
- SUPPORT POINT (WIND LOAD)

B.D. REF :

CLIENT :
SHIMAO GROUP HOLDINGS LIMITED

ARCHITECT :
WONG TUNG & PARTNERS LIMITED
ARCHITECTS & PLANNERS

MAIN CONTRACTOR :
協興建築有限公司
HIP HING CONSTRUCTION CO LTD

STRUCTURAL ENGINEER :
ICMA
C M WONG & ASSOCIATES LTD
黃志明建築工程師有限公司

FAÇADE CONSULTANT :
MEIN-HARDT

NOTE:
1. ALL DIMENSIONS ARE IN mm.
2. ALL ELEVATIONS ARE VIEWED FROM OUTSIDE.
3. ALL DIMENSIONS TO BE VERIFIED ON SITE BEFORE FABRICATION.

LEGEND :
 X1 --- DETAIL MARK NO.
 X001 --- REFER SHEET NO.
1. F.F.L. --- FINISHED FLOOR LEVEL
2. S.F.L. --- STRUCTURAL FLOOR LEVEL
3. (R) --- REVERSED DETAIL

JOB NO. : J-853

PROJECT : PROPOSED RESIDENTIAL DEVELOPMENT AT N.K.I.L. 6542 YIN PING ROAD KOWLOON

TITLE : PART ELEVATION FOR CURTAIN WALL AT TOWER 3

DATE : 23-OCT-21 SCALE : 1:60 (A1)

DRAWN BY : LHR CHECKED BY :

UNIT 6-8, Sunray Industrial Centre, 1/F
610 Cho Kwo Ling Road, Kowloon
Tel:2489211-4 Fax:(852)2727666

DMG NO. : J853-SD-CW-4304A REV. : -

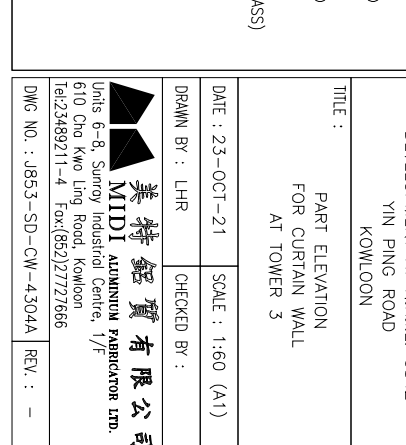
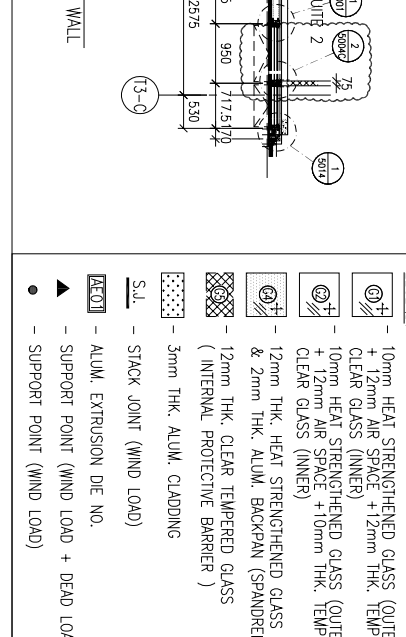
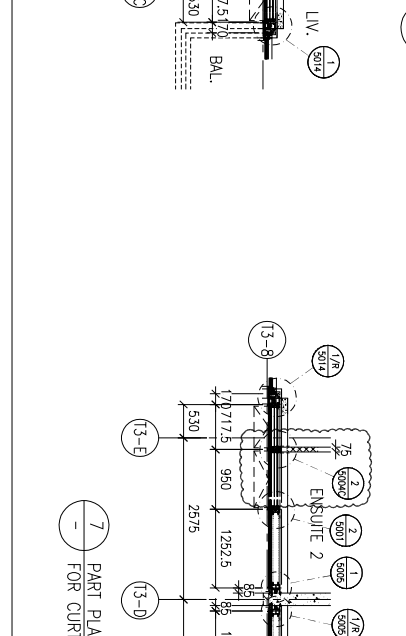
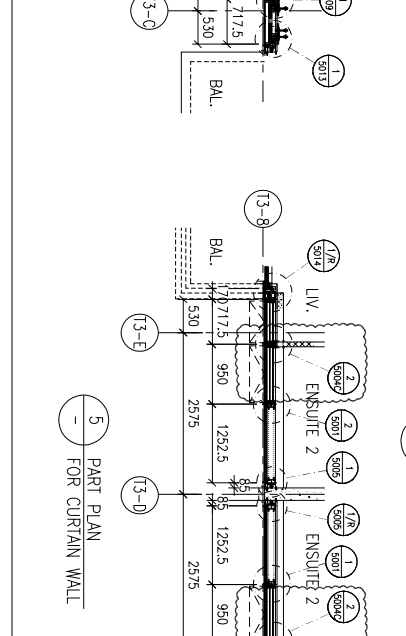
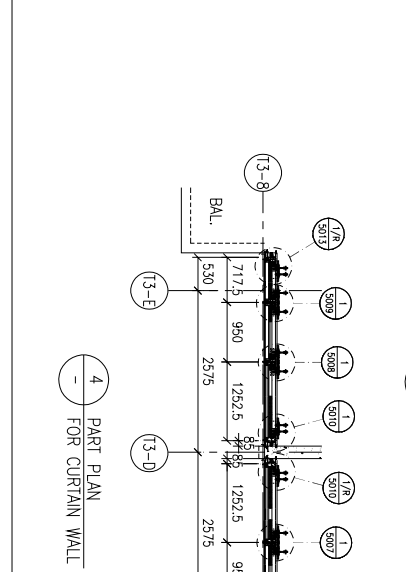

LEGEND:
R.S. = RESTRAINT SOCKET

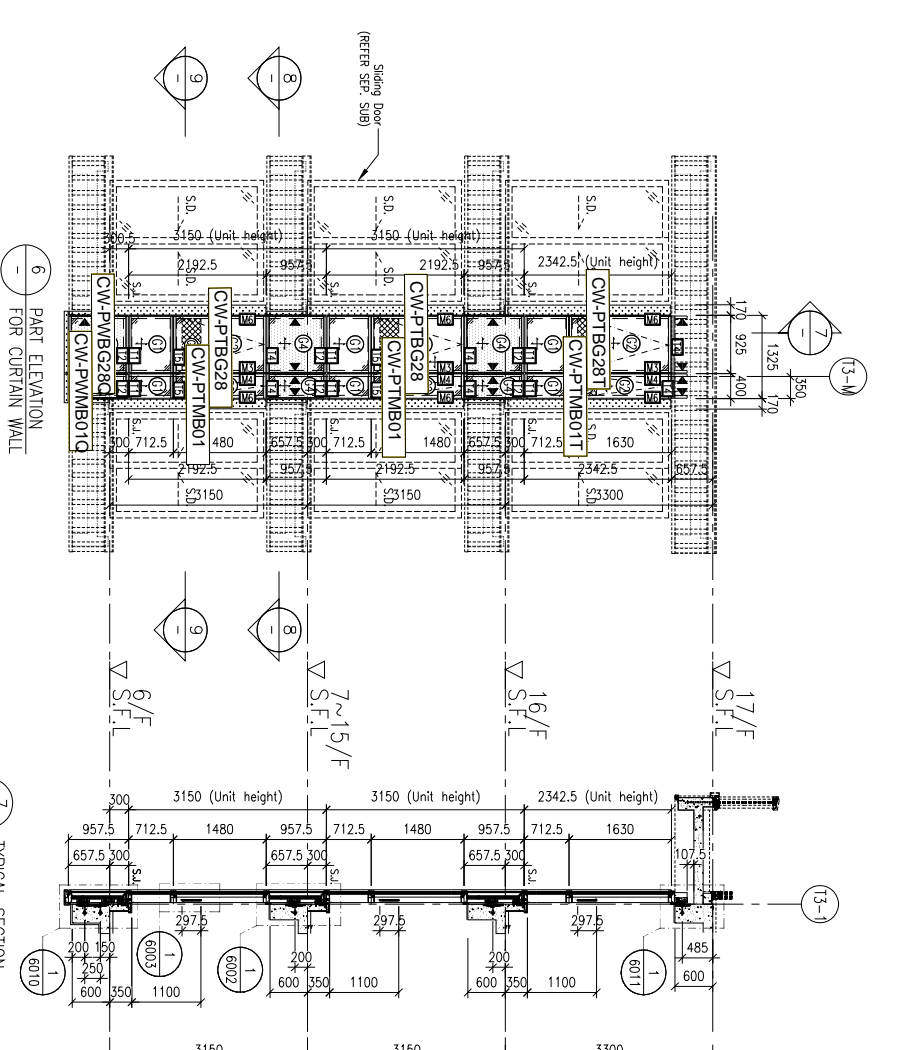
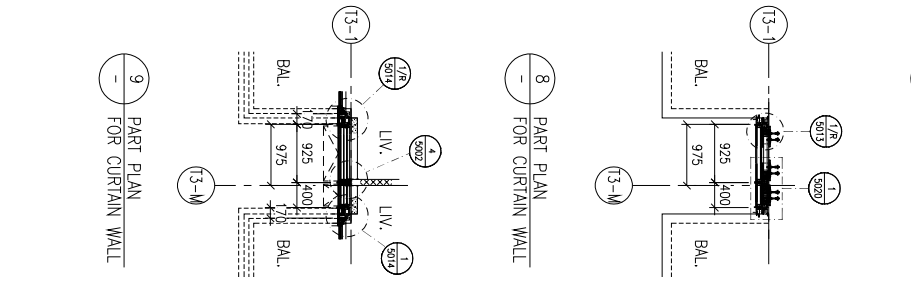
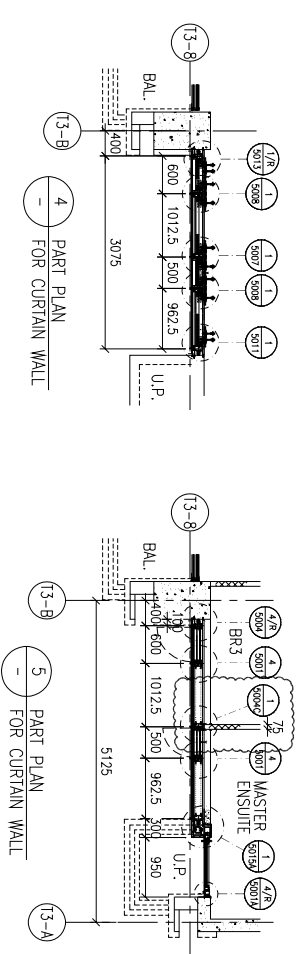
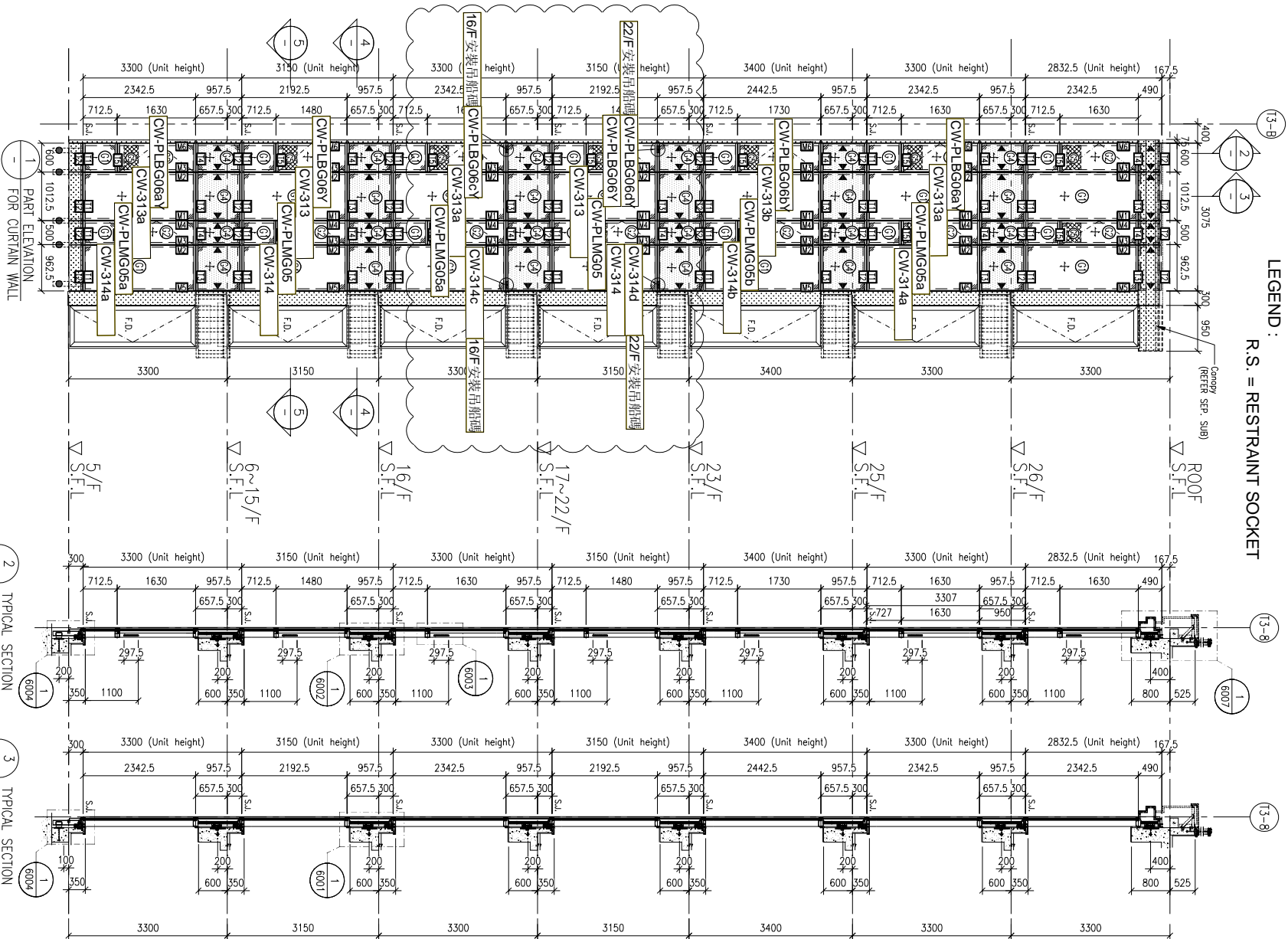

| FLOOR LEVEL (S.F.L.) | LEVEL |
|----------------------|---------|
| ROOF | +210.00 |
| 26/F | +206.70 |
| 25/F | +203.40 |
| 23/F | +200.00 |
| 22/F | +196.85 |
| 21/F | +193.70 |
| 20/F | +190.55 |
| 19/F | +187.40 |
| 18/F | +184.25 |
| 17/F | +181.10 |
| 16/F | +177.80 |
| 15/F | +174.65 |
| 12/F | +171.50 |
| 11/F | +168.35 |
| 10/F | +165.20 |
| 9/F | +162.05 |
| 8/F | +158.90 |
| 7/F | +155.75 |
| 6/F | +152.60 |
| 5/F | +149.50 |

LEGEND:

- ① 10mm HEAT STRENGTHENED GLASS (OUTER)
- ② 12mm AIR SPACE +12mm THK. TEMPERED CLEAR GLASS (INNER)
- ③ 10mm HEAT STRENGTHENED GLASS (OUTER) + 12mm AIR SPACE +10mm THK. TEMPERED CLEAR GLASS (INNER)
- ④ 12mm THK. HEAT STRENGTHENED GLASS & 2mm THK. ALUM. BACKPAIN (SPANDREL GLASS) (INTERNAL PROTECTIVE BARRIER)
- ⑤ 3mm THK. ALUM. CLADDING
- S.L. - STACK JOINT (WIND LOAD)
- ALUM. - ALUM. EXTRUSION DIE NO.
- ▲ - SUPPORT POINT (WIND LOAD + DEAD LOAD)
- - SUPPORT POINT (WIND LOAD)

CLIENT: SHIMAO GROUP HOLDINGS LIMITED

ARCHITECT: WONG TUNG & PARTNERS LIMITED ARCHITECTS & PLANNERS

MAIN CONTRACTOR: 協興建築有限公司 HIP HING CONSTRUCTION CO LTD

STRUCTURAL ENGINEER: C M WONG & ASSOCIATES LTD 黃志明建築工程師有限公司

FAÇADE CONSULTANT: MENHARDT

PROJECT: PROPOSED RESIDENTIAL DEVELOPMENT AT N.K.I.L. 6542 YIN PING ROAD KOWLOON

TITLE: PART ELEVATION FOR CURTAIN WALL AT TOWER 3

DATE: 05-OCT-21 SCALE: 1:60 (A1)

DRAWN BY: LHR CHECKED BY:

JOB NO.: J-853

NO. DATE REVISION BY

NOTE: 1. ALL DIMENSIONS ARE IN mm. 2. ALL ELEVATIONS ARE VIEWED FROM OUTSIDE. 3. ALL DIMENSIONS TO BE VERIFIED ON SITE BEFORE FABRICATION.

LEGEND: (X1) - DETAIL MARK NO. (X001) - REFER SHEET NO. 1. F.F.L. --- FINISHED FLOOR LEVEL 2. S.F.L. --- STRUCTURAL FLOOR LEVEL 3. (R) --- REVERSED DETAIL

REV: -

工程號 J853 地盤 延坪道住宅

依據E-4878 修改邊企Z字碼型號
原圖號UN-03-01, 改為UN-01

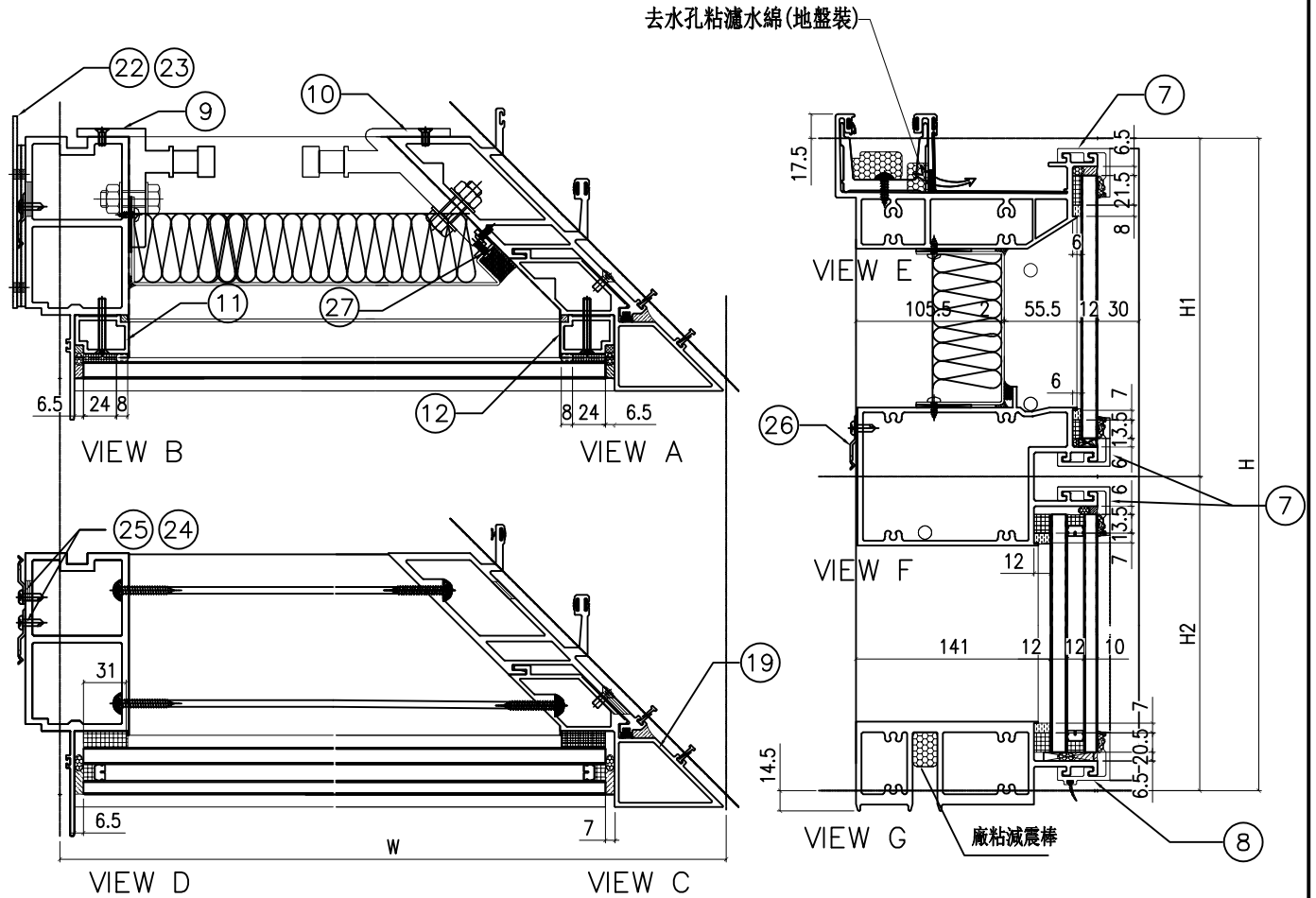

| | | | | | |
|------|------|-------|--------|--|--|
| 分格W | 分格H | 分格H1 | 分格H2 | | |
| 1400 | 3150 | 957.5 | 2192.5 | | |

| 序號 | 名稱 | 加工圖號 | 數量 | 長度 | 備註 | 模號 |
|----|--------------------|-----------------|----|---------|-------|--------|
| 1 | 槓邊企 | X85975-01L | 1 | 3157 | | X85975 |
| 2 | 轉角公企 | X85977-01R | 1 | 3120.5 | | X85977 |
| 3 | 頂橫 | X85982-02L-301Z | 1 | 1372.5 | | X85982 |
| 4 | 上槓下槓中橫 | X85983-03-301Z | 1 | 1306.5 | | X85983 |
| 6 | 底橫 | X85981-02-301Z | 1 | 1306.5 | | X85981 |
| 7 | 扣蓋(頂) | X85989-03-301Z | 3 | 1307.5 | | X85989 |
| 8 | 扣蓋(底) | X85988-03-301Z | 1 | 1307.5 | | X85988 |
| 9 | 掛碼 | KM-GM01 | 1 | 200 | | X85998 |
| 10 | 轉角掛碼 | KM-GM04 | 1 | 320 | | X85999 |
| 11 | 槓玻璃(單玻) | X85991-01L | 1 | 862.5 | | X85991 |
| 12 | 槓玻璃(單玻) | X85991-01R | 1 | 862.5 | | X85991 |
| 19 | 轉角槓企裝飾線 | X85979-02ZR | 1 | 3157 | | X85979 |
| 22 | 擋水巴 | SS-04 | 2 | 112 | 3mm鋁板 | |
| 23 | 擋水巴 | SS-05 | 1 | 139 | 3mm鋁板 | |
| 24 | Z字碼 | UN-Z02 | 9 | 50 | | |
| 25 | Z字碼 | UN-Z01 | 11 | 50 | | |
| 26 | Z字碼 | UN-Z01 | 4 | 50 | | |
| 27 | 20*15*3mm鋁角(轉角收背板) | UN-AG02R | 1 | 300/250 | | JM1038 |

| 配件清單名稱 | 顏色 | 數量 | 備註 |
|----------------|-------|----|---------------------|
| #10x5/8"圓頭鋼牙 | A4-70 | 22 | 修背板用(300mmC/C) |
| #14x1-1/2"圓頭鋼牙 | A4-70 | 24 | 修橫料 |
| M5x40mm平頭機絲 | A4-70 | 6 | 全槓玻璃骨用 |
| M5x12mm平頭機絲 | A4-70 | 4 | 固定掛碼到企料上 |
| M12x40mm六角螺栓 | A4-70 | 5 | 企料鋁碼用(配1螺母,1平介,1彈介) |
| M5x12mm圓頭鋼絲 | A4-70 | 0 | 修套心 |
| 3/16x3/8"圓頭機絲 | A4-70 | 4 | 20*15*3mm轉角企固定背板鋁角 |
| M5*12mm平頭機絲 | A4-70 | 12 | 修轉角裝飾線用 |
| 3/16x3/8"平頭機絲 | A4-70 | 4 | 修轉角裝飾線頂底鋁角 |
| 3/16x3/4"圓頭機絲 | A4-70 | 4 | 修擋水巴 |
| #10x5/8"圓頭鋼牙 | A4-70 | 16 | 修Z字碼(每個2料) |
| #10x5/8"圓頭鋼牙 | A4-70 | 22 | 修Z字碼 |
| #10x5/8"圓頭鋼牙 | A4-70 | 8 | 修Z字碼(橫料用)每個2料 |

| | | | | | | |
|----|---------------|----|-----|------------|----|------------|
| 名稱 | 單元件組裝圖數據表 | 制圖 | 陳敏聰 | 2022.04.29 | 修改 | A |
| 材料 | | 復核 | 謝永林 | 2022.05.04 | 日期 | 2022.07.26 |
| 顏色 | JMQ213457(三塗) | 批准 | 胡哥 | | 圖號 | CW-301Z(1) |

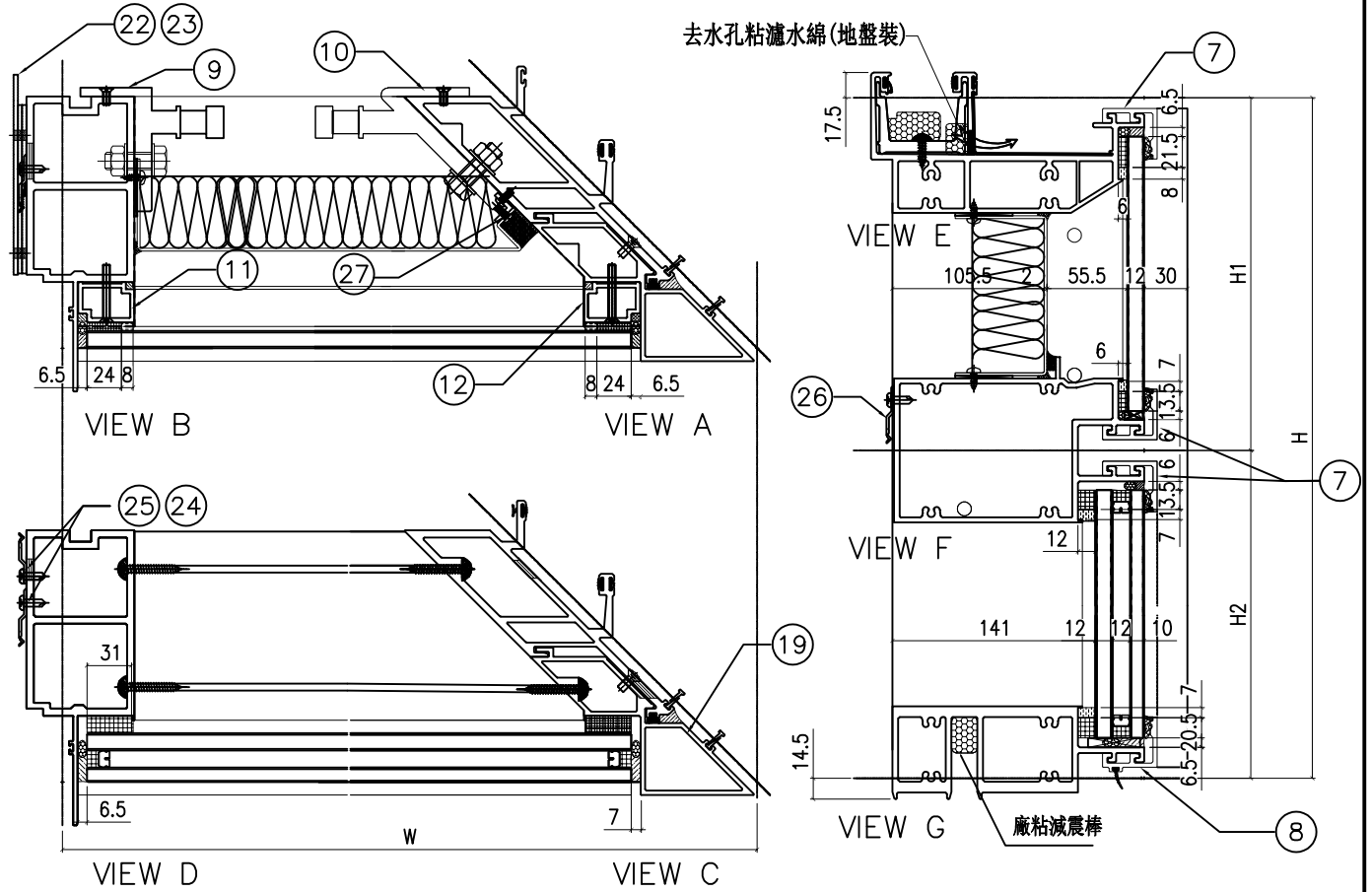

| 分格W | 分格H | 分格H1 | 分格H2 | | | |
|------|--------------------|-----------------|--------|---------|----|--------|
| 1400 | 3300 | 957.5 | 2342.5 | | | |
| 序號 | 名稱 | 加工圖號 | 數量 | 長度 | 備註 | 模號 |
| 1 | 梗邊企 | X85975-01aL | 1 | 3307 | | X85975 |
| 2 | 轉角公企 | X85977-01aR | 1 | 3270.5 | | X85977 |
| 3 | 頂橫 | X85982-02L-301Z | 1 | 1372.5 | | X85982 |
| 4 | 上梗下梗中橫 | X85983-03-301Z | 1 | 1306.5 | | X85983 |
| 6 | 底橫 | X85981-02-301Z | 1 | 1306.5 | | X85981 |
| 7 | 扣蓋(頂) | X85989-03-301Z | 3 | 1307.5 | | X85989 |
| 8 | 扣蓋(底) | X85988-03-301Z | 1 | 1307.5 | | X85988 |
| 9 | 掛碼 | KM-GM01 | 1 | 200 | | X85998 |
| 10 | 轉角掛碼 | KM-GM04 | 1 | 320 | | X85999 |
| 11 | 梗玻骨(單玻) | X85991-01L | 1 | 862.5 | | X85991 |
| 12 | 梗玻骨(單玻) | X85991-01R | 1 | 862.5 | | X85991 |
| 19 | 轉角梗企裝飾線 | X85979-02aZR | 1 | 3307 | | X85979 |
| 22 | 擋水巴 | SS-04 | 2 | 112 | | 3mm鋁板 |
| 23 | 擋水巴 | SS-05 | 1 | 139 | | 3mm鋁板 |
| 24 | Z字碼 | UN-Z02 | 9 | 50 | | |
| 25 | Z字碼 | UN-Z01 | 11 | 50 | | |
| 26 | Z字碼 | UN-Z01 | 1 | 50 | | |
| 27 | 20*15*3mm鋁角(轉角收背板) | UN-AG02R | 1 | 300/250 | | JM1038 |

| 配件清單名稱 | 顏色 | 數量 | 備註 |
|----------------|-------|----|---------------------|
| #10x5/8"圓頭鋼牙 | A4-70 | 22 | 修背板用(300mmC/C) |
| #14x1-1/2"圓頭鋼牙 | A4-70 | 24 | 修橫料 |
| M5x40mm平頭機絲 | A4-70 | 6 | 全框玻璃骨用 |
| M5x12mm平頭機絲 | A4-70 | 4 | 固定掛碼到企料上 |
| M12x40mm六角螺柱 | A4-70 | 5 | 企料鋁碼川(配1螺母,1平介,1彈介) |
| M5x12mm圓頭鋼絲 | A4-70 | 0 | 修套心 |
| 3/16x3/8"圓頭機絲 | A4-70 | 4 | 多20*15*3mm轉角企固定背板鋁角 |
| M5*12mm平頭機絲 | A4-70 | 12 | 修轉角裝飾線用 |
| 3/16x3/8"平頭機絲 | A4-70 | 4 | 修轉角裝飾線頂底鋁角 |
| 3/16x3/4"圓頭機絲 | A4-70 | 4 | 修擋水巴 |
| #10x5/8"圓頭鋼牙 | A4-70 | 16 | 修Z字碼(每個2料) |
| #10x5/8"圓頭鋼牙 | A4-70 | 22 | 修Z字碼 |
| #10x5/8"圓頭鋼牙 | A4-70 | 8 | 修Z字碼(橫料用)每個2料 |

| | | | | | | | |
|----|---------------|----|-----|------------|----|-------------|--|
| 名稱 | 單元件組裝圖數據表 | 制圖 | 陳敏聰 | 2022.04.29 | 修改 | A | |
| 材料 | | 復核 | 謝永林 | 2022.05.04 | 日期 | 2022.07.26 | |
| 顏色 | JMQ213457(三塗) | 批准 | 胡哥 | | 圖號 | CW-301aZ(1) | |

工程號 J853 地盤 延坪道住宅

依據圖-4878 修改邊企Z字碼型號
原圖號UN-03-02, 改為UN-01

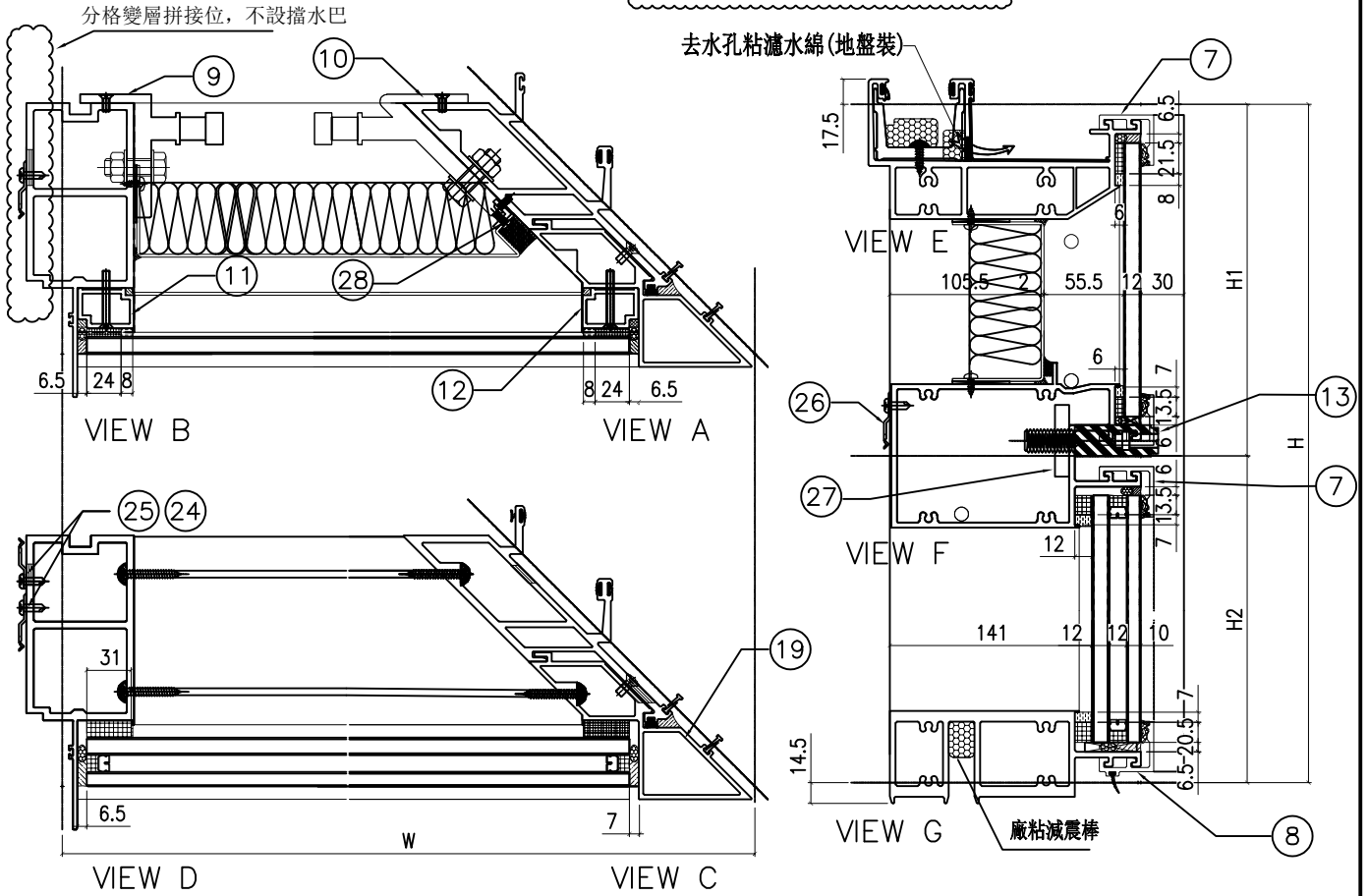

| 分格W | 分格H | 分格H1 | 分格H2 |
|------|------|-------|--------|
| 1400 | 3300 | 957.5 | 2342.5 |

| 序號 | 名稱 | 加工圖號 | 數量 | 長度 | 備註 | 模號 |
|----|--------------------|-------------------|----|---------|----|--------|
| 1 | 梗邊企 | X85975-301aL | 1 | 3307 | | X85975 |
| 2 | 轉角公企 | X85977-01aR | 1 | 3270.5 | | X85977 |
| 3 | 頂橫 | X85982-02L-301Z | 1 | 1372.5 | | X85982 |
| 4 | 上梗下梗中橫 | X85983-03-301cZ | 1 | 1306.5 | | X85983 |
| 6 | 底橫 | X85981-02-301Z | 1 | 1306.5 | | X85981 |
| 7 | 扣蓋(頂) | X85989-03-301Z | 2 | 1307.5 | | X85989 |
| 8 | 扣蓋(底) | X85988-03-301Z | 1 | 1307.5 | | X85988 |
| 9 | 掛碼 | KM-GM01 | 1 | 200 | | X85998 |
| 10 | 轉角掛碼 | KM-GM04 | 1 | 320 | | X85999 |
| 11 | 梗玻骨(單玻) | X85991-01L | 1 | 862.5 | | X85991 |
| 12 | 梗玻骨(單玻) | X85991-01LR | 1 | 862.5 | | X85991 |
| 13 | 扣蓋(吊船) | X85989-03LR-301cZ | 1 | 1307.5 | | X85989 |
| 19 | 轉角梗企裝飾線 | X85979-02aZR | 1 | 3307 | | X85979 |
| 24 | Z字碼 | UN-Z02 | 9 | 50 | | |
| 25 | Z字碼 | UN-Z01 | 11 | 50 | | |
| 26 | Z字碼 | UN-Z01 | 1 | 50 | | |
| 27 | 吊船碼鋼巴 | UN-GB01 | 2 | 150 | | |
| 28 | 20*15*3mm鋁角(轉角收背板) | UN-AG02R | 1 | 300/250 | | JM1038 |

| 配件清單名稱 | 顏色 | 數量 | 備註 |
|----------------|-------|----|---------------------|
| #10x5/8"圓頭鋼牙 | A4-70 | 22 | 修背板用(300mmC/C) |
| #14x1-1/2"圓頭鋼牙 | A4-70 | 24 | 修橫料 |
| M5x40mm平頭機絲 | A4-70 | 6 | 全梗玻骨用 |
| M5x12mm平頭機絲 | A4-70 | 4 | 固定掛碼到企料上 |
| M12x40mm六角螺栓 | A4-70 | 5 | 企料鋁碼川(配1螺母,1平介,1彈介) |
| M5x12mm圓頭鋼絲 | A4-70 | 0 | 修套心 |
| 3/16x3/8"圓頭機絲 | A4-70 | 4 | 修20*15*3mm轉角企固定背板鋁角 |
| M5*12mm平頭機絲 | A4-70 | 12 | 修轉角裝飾線用 |
| 3/16x3/8"平頭機絲 | A4-70 | 4 | 修轉角裝飾線頂底鋁角 |
| 3/16x3/4"圓頭機絲 | A4-70 | 4 | 修擋水巴 |
| #10x5/8"圓頭鋼牙 | A4-70 | 16 | 修Z字碼(每個2料) |
| #10x5/8"圓頭鋼牙 | A4-70 | 22 | 修Z字碼 |
| #10x5/8"圓頭鋼牙 | A4-70 | 8 | 修Z字碼(橫料用)每個2料 |

| | | | | | | |
|----|---------------|----|-----|------------|----|-------------|
| 名稱 | 單元件組裝圖數據表 | 制圖 | 陳敏聰 | 2022.04.29 | 修改 | A |
| 材料 | | 復核 | 謝永林 | 2022.05.04 | 日期 | 2022.07.26 |
| 顏色 | JMQ213457(三塗) | 批准 | 胡哥 | | 圖號 | CW-301cZ(1) |

工程號 J853 地盤 延坪道住宅

去水孔粘濾水綿(地盤裝)

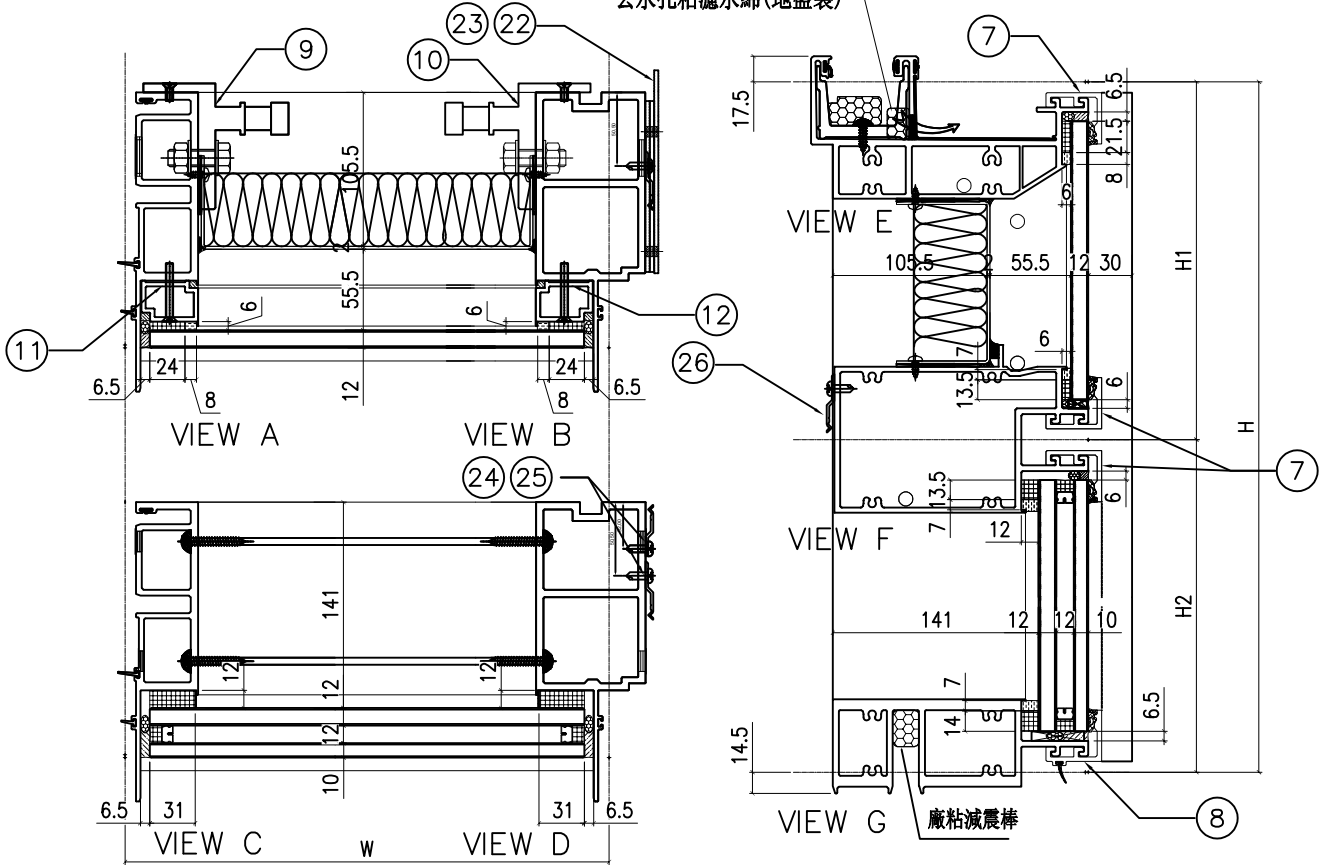

| 配件清單名稱 | 顏色 | 數量 | 備註 |
|----------------|-------|----|-----------------------|
| #10x5/8"圓頭鋼牙 | A4-70 | 24 | 修背板用(300mmC/C) |
| #14x1-1/2"圓頭鋼牙 | A4-70 | 24 | 修橫料 |
| M5x40mm平頭機絲 | A4-70 | 8 | 全梗玻璃骨用 |
| M5x12mm平頭機絲 | A4-70 | 4 | 固定掛碼到企料上 |
| M12x40mm六角螺栓 | A4-70 | 4 | 企料鉛碼用(配1螺母, 1平介, 1彈介) |
| 3/16x3/4"圓頭機絲 | A4-70 | 4 | 修擋水巴 |
| #10x5/8"圓頭鋼牙 | A4-70 | 16 | 修Z字碼(每個2料) |
| #10x5/8"圓頭鋼牙 | A4-70 | 22 | 修Z字碼 |
| #10x5/8"圓頭鋼牙 | A4-70 | 8 | 修Z字碼(橫料用)每個2料 |

| 分格W | 分格H | 分格H1 | 分格H2 |
|------|------|-------|--------|
| 1200 | 3150 | 957.5 | 2192.5 |

| 序號 | 名稱 | 加工圖號 | 數量 | 長度 | 備註 | 模號 |
|----|----------|----------------|----|--------|----|--------|
| 1 | 梗母企 | X85972-01 | 1 | 3157 | | X85972 |
| 2 | 梗邊企 | X85975-01R | 1 | 3157 | | X85975 |
| 3 | 頂橫 | X85982-01R-303 | 1 | 1217.5 | | X85982 |
| 4 | 上梗下梗中橫 | X85983-01-303 | 1 | 1177 | | X85983 |
| 6 | 底橫 | X85981-01-303 | 1 | 1177 | | X85981 |
| 7 | 扣蓋(頂) | X85989-03-303 | 3 | 1178 | | X85989 |
| 8 | 扣蓋(底) | X85988-03-303 | 1 | 1178 | | X85988 |
| 9 | 掛碼 | KM-GM01 | 1 | 200 | | X85998 |
| 10 | 掛碼 | KM-GM02 | 1 | 200 | | X85998 |
| 11 | 梗玻璃骨(單玻) | X85991-01L | 1 | 862.5 | | X85991 |
| 12 | 梗玻璃骨(單玻) | X85991-01R | 1 | 862.5 | | X85991 |
| 22 | 擋水巴 | SS-04 | 2 | 112 | | 3mm鋁板 |
| 23 | 擋水巴 | SS-05 | 1 | 139 | | 3mm鋁板 |
| 24 | Z字碼 | UN-Z02 | 8 | 50 | | |
| 25 | Z字碼 | UN-Z01 | 11 | 50 | | |
| 26 | Z字碼 | UN-Z01 | 4 | 50 | | |

| | | | | | | |
|----|---------------|----|-----|------------|----|------------|
| 名稱 | 單元組裝圖 | 制圖 | 陳敏聰 | 2022.04.29 | 修改 | A |
| 材料 | | 復核 | 謝永林 | 2022.05.04 | 日期 | 2022.07.26 |
| 顏色 | JMQ213457(三塗) | 批准 | 胡哥 | | 圖號 | CW-303(1) |

依據E1-4878 修改邊企Z字碼型式
原圖號JN-03-02, 改為UN-01
去水孔粘濾水綿(地盤裝)

工程號 J853 地盤 延坪道住宅

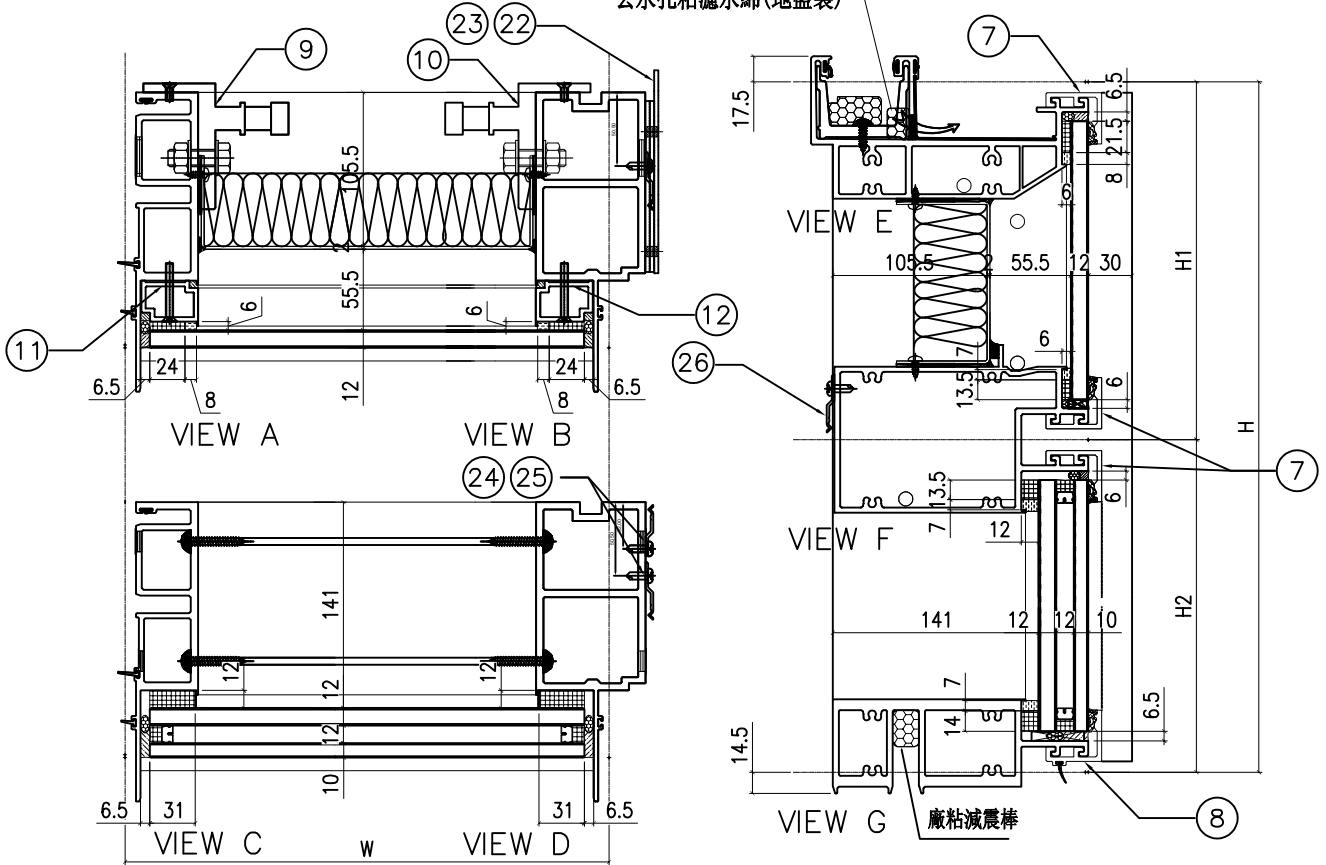

| 配件清單名稱 | 顏色 | 數量 | 備註 |
|----------------|-------|----|---------------------|
| #10x5/8"圓頭鋼牙 | A4-70 | 24 | 修背板用(300mmC/C) |
| #14x1-1/2"圓頭鋼牙 | A4-70 | 24 | 修橫料 |
| M5x40mm平頭機絲 | A4-70 | 8 | 企梗玻璃骨用 |
| M5x12mm平頭機絲 | A4-70 | 4 | 固定掛碼到企料上 |
| M12x40mm六角螺栓 | A4-70 | 4 | 企料鉛碼用(配1螺母,1平介,1彈介) |
| 3/16x3/4"圓頭機絲 | A4-70 | 4 | 修擋水巴 |
| #10x5/8"圓頭鋼牙 | A4-70 | 16 | 修Z字碼(每個2料) |
| #10x5/8"圓頭鋼牙 | A4-70 | 22 | 修Z字碼 |
| #10x5/8"圓頭鋼牙 | A4-70 | 8 | 修Z字碼(橫料用)每個2料 |

| 分格W | 分格H | 分格H1 | 分格H2 |
|------|------|-------|--------|
| 1200 | 3300 | 957.5 | 2342.5 |

| 序號 | 名稱 | 加工圖號 | 數量 | 長度 | 備註 | 模號 |
|----|----------|----------------|----|--------|----|--------|
| 1 | 梗母企 | X85972-01a | 1 | 3307 | | X85972 |
| 2 | 梗邊企 | X85975-01aR | 1 | 3307 | | X85975 |
| 3 | 頂橫 | X85982-01R-303 | 1 | 1217.5 | | X85982 |
| 4 | 上梗下梗中橫 | X85983-01-303 | 1 | 1177 | | X85983 |
| 6 | 底橫 | X85981-01-303 | 1 | 1177 | | X85981 |
| 7 | 扣蓋(頂) | X85989-03-303 | 3 | 1178 | | X85989 |
| 8 | 扣蓋(底) | X85988-03-303 | 1 | 1178 | | X85988 |
| 9 | 掛碼 | KM-GM01 | 1 | 200 | | X85998 |
| 10 | 掛碼 | KM-GM02 | 1 | 200 | | X85998 |
| 11 | 梗玻璃骨(單玻) | X85991-01L | 1 | 862.5 | | X85991 |
| 12 | 梗玻璃骨(單玻) | X85991-01R | 1 | 862.5 | | X85991 |
| 22 | 擋水巴 | SS-01 | 2 | 112 | | 3mm鋁板 |
| 23 | 擋水巴 | SS-05 | 1 | 139 | | 3mm鋁板 |
| 24 | Z字碼 | LN-Z02 | 8 | 50 | | |
| 25 | Z字碼 | LN-Z01 | 11 | 50 | | |
| 26 | Z字碼 | LN-Z01 | 4 | 50 | | |

| | | | | | | |
|----|---------------|----|-----|------------|----|------------|
| 名稱 | 單元組裝圖 | 制圖 | 陳敏聰 | 2022.04.29 | 修改 | A |
| 材料 | | 復核 | 謝永林 | 2022.05.04 | 日期 | 2022.07.26 |
| 顏色 | JMQ213457(三塗) | 批准 | 胡哥 | | 圖號 | CW-303a(1) |

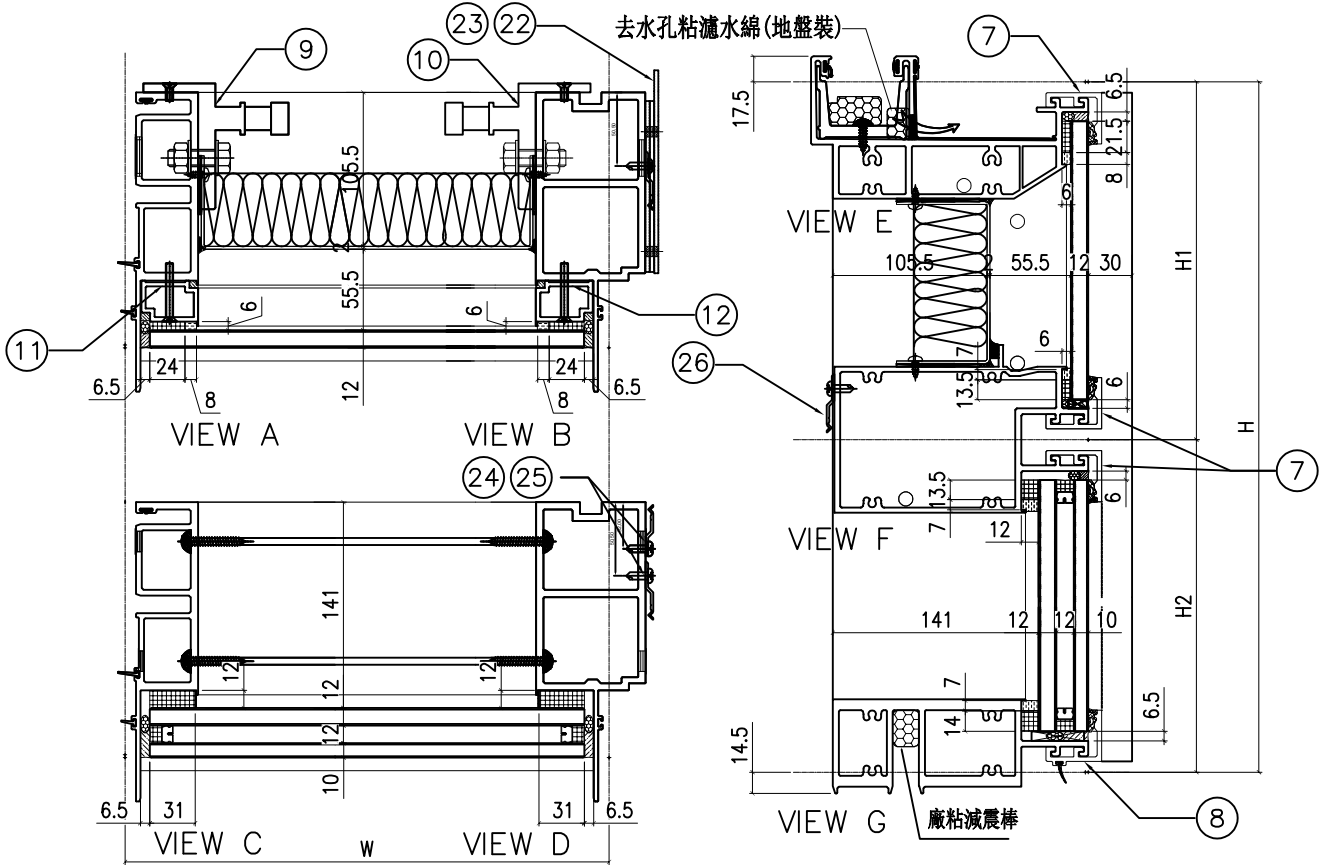

| 配件清單名稱 | 顏色 | 數量 | 備註 |
|----------------|-------|----|---------------------|
| #10x5/8"圓頭鋼牙 | A4-70 | 24 | 修背板用(300mmC/C) |
| #14x1-1/2"圓頭鋼牙 | A4-70 | 24 | 修橫料 |
| M5x40mm平頭機絲 | A4-70 | 8 | 全梗玻璃骨用 |
| M5x12mm平頭機絲 | A4-70 | 4 | 固定掛碼到企料上 |
| M12x40mm六角螺栓 | A4-70 | 4 | 企料鋁碼用(配1螺母,1平介,1彈介) |
| 3/16x3/4"圓頭機絲 | A4-70 | 4 | 修擋水巴 |
| #10x5/8"圓頭鋼牙 | A4-70 | 16 | 修Z字碼(每個2料) |
| #10x5/8"圓頭鋼牙 | A4-70 | 24 | 修Z字碼 |
| #10x5/8"圓頭鋼牙 | A4-70 | 8 | 修Z字碼(橫料用)每個2料 |

| 分格W | 分格H | 分格H1 | 分格H2 |
|------|------|-------|--------|
| 1200 | 3400 | 957.5 | 2442.5 |

| 序號 | 名稱 | 加工圖號 | 數量 | 長度 | 備註 | 模號 |
|----|----------|----------------|----|--------|----|--------|
| 1 | 梗母企 | X85972-01b | 1 | 3407 | | X85972 |
| 2 | 梗邊企 | X85975-01bR | 1 | 3407 | | X85975 |
| 3 | 頂橫 | X85982-01R-303 | 1 | 1217.5 | | X85982 |
| 4 | 上梗下梗中橫 | X85983-01-303 | 1 | 1177 | | X85983 |
| 6 | 底橫 | X85981-01-303 | 1 | 1177 | | X85981 |
| 7 | 扣蓋(頂) | X85989-03-303 | 3 | 1178 | | X85989 |
| 8 | 扣蓋(底) | X85988-03-303 | 1 | 1178 | | X85988 |
| 9 | 掛碼 | KM-GM01 | 1 | 200 | | X85998 |
| 10 | 掛碼 | KM-GM02 | 1 | 200 | | X85998 |
| 11 | 梗玻璃骨(單玻) | X85991-01L | 1 | 862.5 | | X85991 |
| 12 | 梗玻璃骨(單玻) | X85991-01R | 1 | 862.5 | | X85991 |
| 22 | 擋水巴 | SS-04 | 2 | 112 | | 3mm鋁板 |
| 23 | 擋水巴 | SS-05 | 1 | 139 | | 3mm鋁板 |
| 24 | Z字碼 | UN-Z02 | 8 | 50 | | |
| 25 | Z字碼 | UN-Z01 | 12 | 50 | | |
| 26 | Z字碼 | UN-Z01 | 4 | 50 | | |

| | | | | | | |
|----|---------------|----|-----|------------|----|------------|
| 名稱 | 單元組裝圖 | 制圖 | 陳敏聰 | 2022.04.29 | 修改 | A |
| 材料 | | 復核 | 謝永林 | 2022.05.04 | 日期 | 2022.07.26 |
| 顏色 | JMQ213457(三塗) | 批准 | 胡哥 | | 圖號 | CW-303b(1) |

工程號 J853 地盤 延坪道住宅

去水孔粘濾水綿(地盤裝)

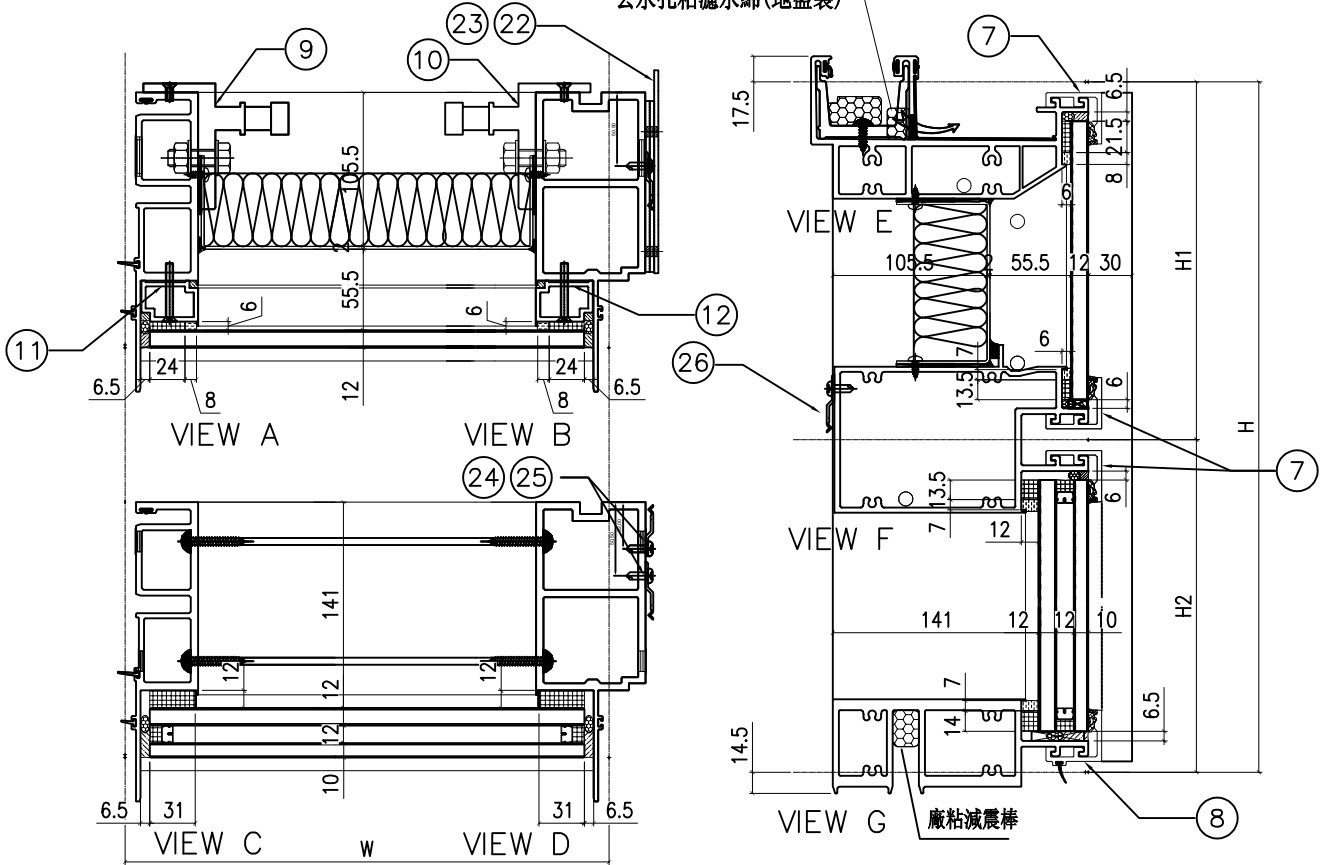

| 配件清單名稱 | 顏色 | 數量 | 備註 |
|----------------|-------|----|-----------------------|
| #10x5/8"圓頭鋼牙 | A4-70 | 24 | 修背板用(300mmC/C) |
| #14x1-1/2"圓頭鋼牙 | A4-70 | 24 | 修橫料 |
| M5x40mm平頭機絲 | A4-70 | 8 | 全梗玻璃骨用 |
| M5x12mm平頭機絲 | A4-70 | 4 | 固定掛碼到企料上 |
| M12x40mm六角螺栓 | A4-70 | 4 | 企料鋁碼用(配1螺母, 1平介, 1彈介) |
| 3/16x3/4"圓頭機絲 | A4-70 | 4 | 修擋水巴 |
| #10x5/8"圓頭鋼牙 | A4-70 | 16 | 修Z字碼(每個2料) |
| #10x5/8"圓頭鋼牙 | A4-70 | 11 | 修雙拼Z字碼(300mm c/c) |
| #10x5/8"圓頭鋼牙 | A4-70 | 8 | 修Z字碼(橫料用)每個2料 |

| 分格W | 分格H | 分格H1 | 分格H2 | | | |
|-----|----------|----------------|--------|-------|----|--------|
| 700 | 3150 | 957.5 | 2192.5 | | | |
| 序號 | 名稱 | 加工圖號 | 數量 | 長度 | 備註 | 模號 |
| 1 | 梗母企 | X85972-01 | 1 | 3157 | | X85972 |
| 2 | 梗邊企 | X85975-01R | 1 | 3157 | | X85975 |
| 3 | 頂橫 | X85982-01R-304 | 1 | 717.5 | | X85982 |
| 4 | 上梗下梗中橫 | X85983-01-304 | 1 | 677 | | X85983 |
| 6 | 底橫 | X85981-01-304 | 1 | 677 | | X85981 |
| 7 | 扣蓋(頂) | X85989-03-304 | 3 | 678 | | X85989 |
| 8 | 扣蓋(底) | X85988-03-304 | 1 | 678 | | X85988 |
| 9 | 掛碼 | KM-GM01 | 1 | 200 | | X85998 |
| 10 | 掛碼 | KM-GM02 | 1 | 200 | | X85998 |
| 11 | 梗玻璃骨(單玻) | X85991-01L | 1 | 862.5 | | X85991 |
| 12 | 梗玻璃骨(單玻) | X85991-01R | 1 | 862.5 | | X85991 |
| 22 | 擋水巴 | SS-04 | 2 | 112 | | 3mm鋁板 |
| 23 | 擋水巴 | SS-05 | 1 | 139 | | 3mm鋁板 |
| 24 | Z字碼 | UN-Z02 | 8 | 50 | | |
| 25 | Z字碼 | UN-Z01 | 11 | 50 | | |
| 26 | Z字碼 | UN-Z01 | 4 | 50 | | |

| | | | | | | | |
|----|---------------|----|-----|------------|----|------------|--|
| 名稱 | 單元組裝圖 | 制圖 | 陳敏聰 | 2022.04.29 | 修改 | A | |
| 材料 | | 復核 | 謝永林 | 2022.05.04 | 日期 | 2022.07.26 | |
| 顏色 | JMQ213457(三塗) | 批准 | 胡哥 | | 圖號 | CW-304(1) | |

去水孔粘濾水綿(地盤裝)

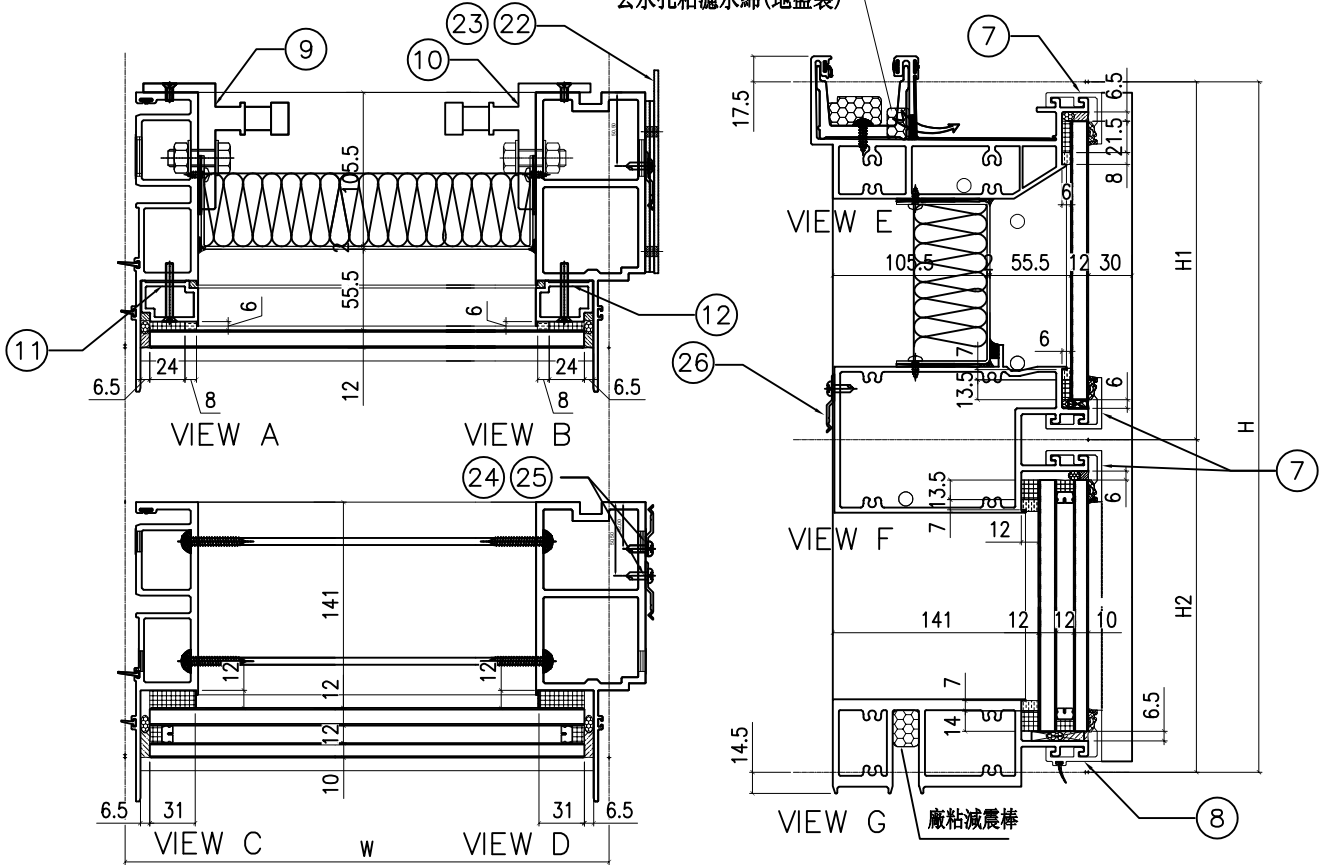

| 配件清單名稱 | 顏色 | 數量 | 備註 |
|----------------|-------|----|---------------------|
| #10x5/8"圓頭鋼牙 | A4-70 | 24 | 修背板用(300mmC/C) |
| #14x1-1/2"圓頭鋼牙 | A4-70 | 24 | 修橫料 |
| M5x40mm平頭機絲 | A4-70 | 8 | 全梗玻璃骨用 |
| M5x12mm平頭機絲 | A4-70 | 4 | 固定掛碼到企料上 |
| M12x40mm六角螺栓 | A4-70 | 4 | 企料鉛碼用(配1螺母,1平介,1彈介) |
| 3/16x3/4"圓頭機絲 | A4-70 | 4 | 修擋水巴 |
| #10x5/8"圓頭鋼牙 | A4-70 | 16 | 修Z字碼(每個2料) |
| #10x5/8"圓頭鋼牙 | A4-70 | 22 | 修Z字碼 |
| #10x5/8"圓頭鋼牙 | A4-70 | 8 | 修Z字碼(橫料用)每個2料 |

| 分格W | 分格H | 分格H1 | 分格H2 | | | |
|-----|----------|----------------|--------|-------|----|--------|
| 700 | 3300 | 957.5 | 2342.5 | | | |
| 序號 | 名稱 | 加工圖號 | 數量 | 長度 | 備註 | 模號 |
| 1 | 梗母企 | X85972-01a | 1 | 3307 | | X85972 |
| 2 | 梗邊企 | X85975-01aR | 1 | 3307 | | X85975 |
| 3 | 頂橫 | X85982-01R-304 | 1 | 717.5 | | X85982 |
| 4 | 上梗下梗中橫 | X85983-01-304 | 1 | 677 | | X85983 |
| 6 | 底橫 | X85981-01-304 | 1 | 677 | | X85981 |
| 7 | 扣蓋(頂) | X85989-03-304 | 3 | 678 | | X85989 |
| 8 | 扣蓋(底) | X85988-03-304 | 1 | 678 | | X85988 |
| 9 | 掛碼 | KM-GM01 | 1 | 200 | | X85998 |
| 10 | 掛碼 | KM-GM02 | 1 | 200 | | X85998 |
| 11 | 梗玻璃骨(單玻) | X85991-01L | 1 | 862.5 | | X85991 |
| 12 | 梗玻璃骨(單玻) | X85991-01R | 1 | 862.5 | | X85991 |
| 22 | 擋水巴 | SS-01 | 2 | 112 | | 3mm鋁板 |
| 23 | 擋水巴 | SS-05 | 1 | 139 | | 3mm鋁板 |
| 24 | Z字碼 | UN-Z02 | 8 | 50 | | |
| 25 | Z字碼 | UN-Z01 | 11 | 50 | | |
| 26 | Z字碼 | UN-Z01 | 4 | 50 | | |

| | | | | | | | |
|----|---------------|----|-----|------------|----|------------|--|
| 名稱 | 單元組裝圖 | 制圖 | 陳敏聰 | 2022.04.29 | 修改 | A | |
| 材料 | | 復核 | 謝永林 | 2022.05.04 | 日期 | 2022.07.26 | |
| 顏色 | JMQ213457(三塗) | 批准 | 胡哥 | | 圖號 | CW-304a(1) | |

工程號 J853 地盤 延坪道住宅

去水孔粘濾水綿(地盤裝)

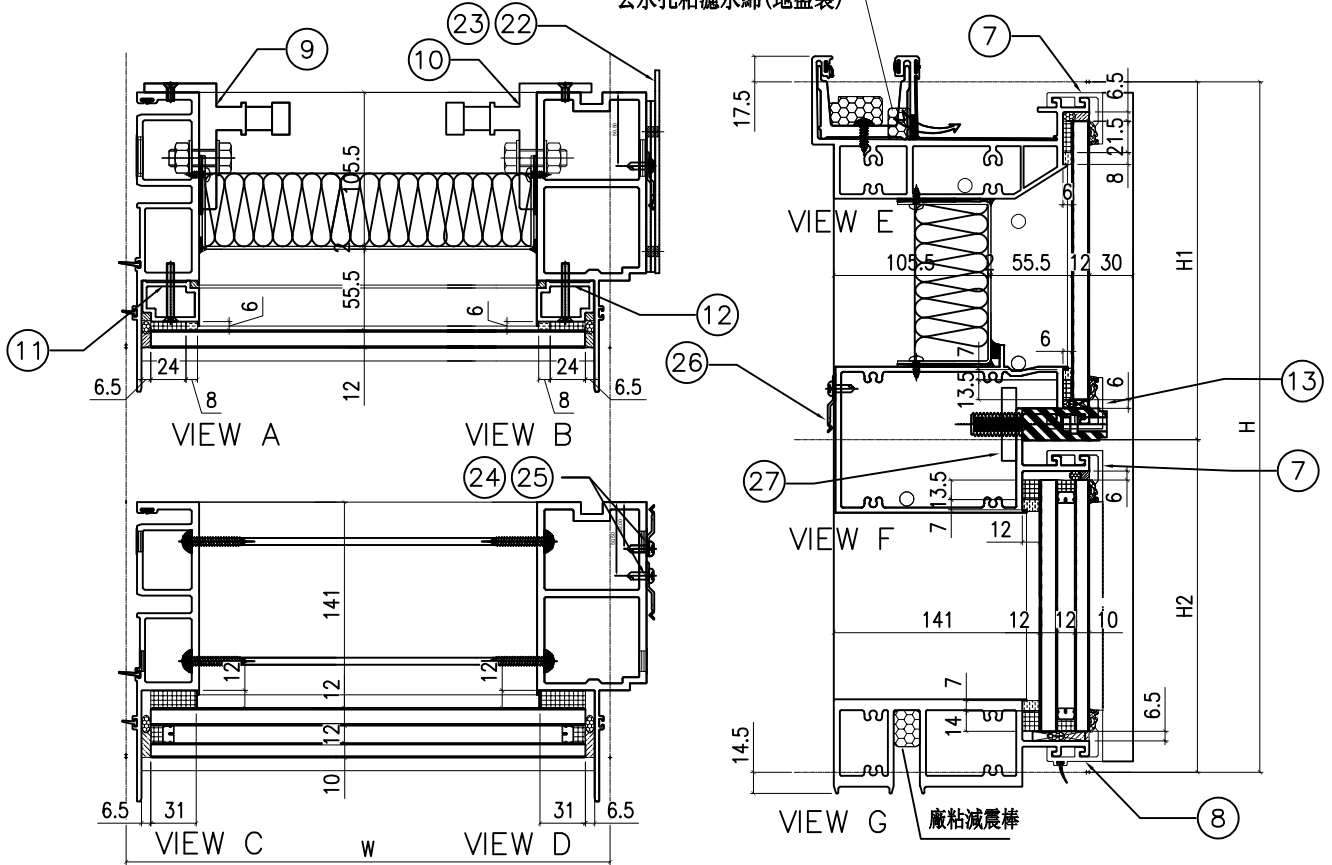

| 分格W | 分格II | 分格III | 分格II2 | | | |
|-----|---------|------------------|--------|-------|----|--------|
| 700 | 3300 | 957.5 | 2342.5 | | | |
| 序號 | 名稱 | 加工圖號 | 數量 | 長度 | 備註 | 模號 |
| 1 | 梗母企 | X85972-01a | 1 | 3307 | | X85972 |
| 2 | 梗邊企 | X85975-01aR | 1 | 3307 | | X85975 |
| 3 | 頂橫 | X85982-01R-304 | 1 | 717.5 | | X85982 |
| 4 | 上梗下梗中橫 | X85983-01-304cR | 1 | 677 | | X85983 |
| 6 | 底橫 | X85981-01-304 | 1 | 677 | | X85981 |
| 7 | 扣蓋(頂) | X85989-03-304 | 2 | 678 | | X85989 |
| 8 | 扣蓋(底) | X85988-03-304 | 1 | 678 | | X85988 |
| 9 | 掛碼 | KM-GM01 | 1 | 200 | | X85998 |
| 10 | 掛碼 | KM-GM02 | 1 | 200 | | X85998 |
| 11 | 梗玻骨(單玻) | X85991-01L | 1 | 862.5 | | X85991 |
| 12 | 梗玻骨(單玻) | X85991-01R | 1 | 862.5 | | X85991 |
| 13 | 扣蓋(吊船) | X85989-03R-304cR | 1 | 678 | | X85989 |
| 22 | 擋水巴 | SS-04 | 2 | 112 | | 3mm鋁板 |
| 23 | 擋水巴 | SS-05 | 1 | 139 | | 3mm鋁板 |
| 24 | Z字碼 | UN-Z02 | 8 | 50 | | |
| 25 | Z字碼 | UN-Z01 | 11 | 50 | | |
| 26 | Z字碼 | UN-Z01 | 1 | 50 | | |
| 27 | 吊船碼鋼巴 | UN-GB01 | 1 | 150 | | |

| 配件清單名稱 | 顏色 | 數量 | 備註 |
|----------------|-------|----|---------------------|
| #10x5/8"圓頭鋼牙 | A4-70 | 24 | 修背板用(300mmC/C) |
| #14x1-1/2"圓頭鋼牙 | A4-70 | 24 | 修橫料 |
| M5x40mm平頭機絲 | A4-70 | 8 | 全梗玻璃骨用 |
| M5x12mm平頭機絲 | A4-70 | 4 | 固定掛碼到企料上 |
| M12x40mm六角螺栓 | A4-70 | 4 | 企料鉗碼用(配1螺母,1平介,1彈介) |
| 3/16x3/4"圓頭機絲 | A4-70 | 4 | 修擋水巴 |
| #10x5/8"圓頭鋼牙 | A4-70 | 16 | 修Z字碼(每個2料) |
| #10x5/8"圓頭鋼牙 | A4-70 | 22 | 修Z字碼 |
| #10x5/8"圓頭鋼牙 | A4-70 | 8 | 修Z字碼(橫料用)每個2料 |

| | | | | | | | |
|----|---------------|----|-----|------------|----|------------|--|
| 名稱 | 單元組裝圖 | 制圖 | 陳敏聰 | 2022.04.29 | 修改 | A | |
| 材料 | | 復核 | 謝永林 | 2022.05.04 | 日期 | 2022.07.26 | |
| 顏色 | JMQ213457(三塗) | 批准 | 胡哥 | | 圖號 | CW-304c(1) | |

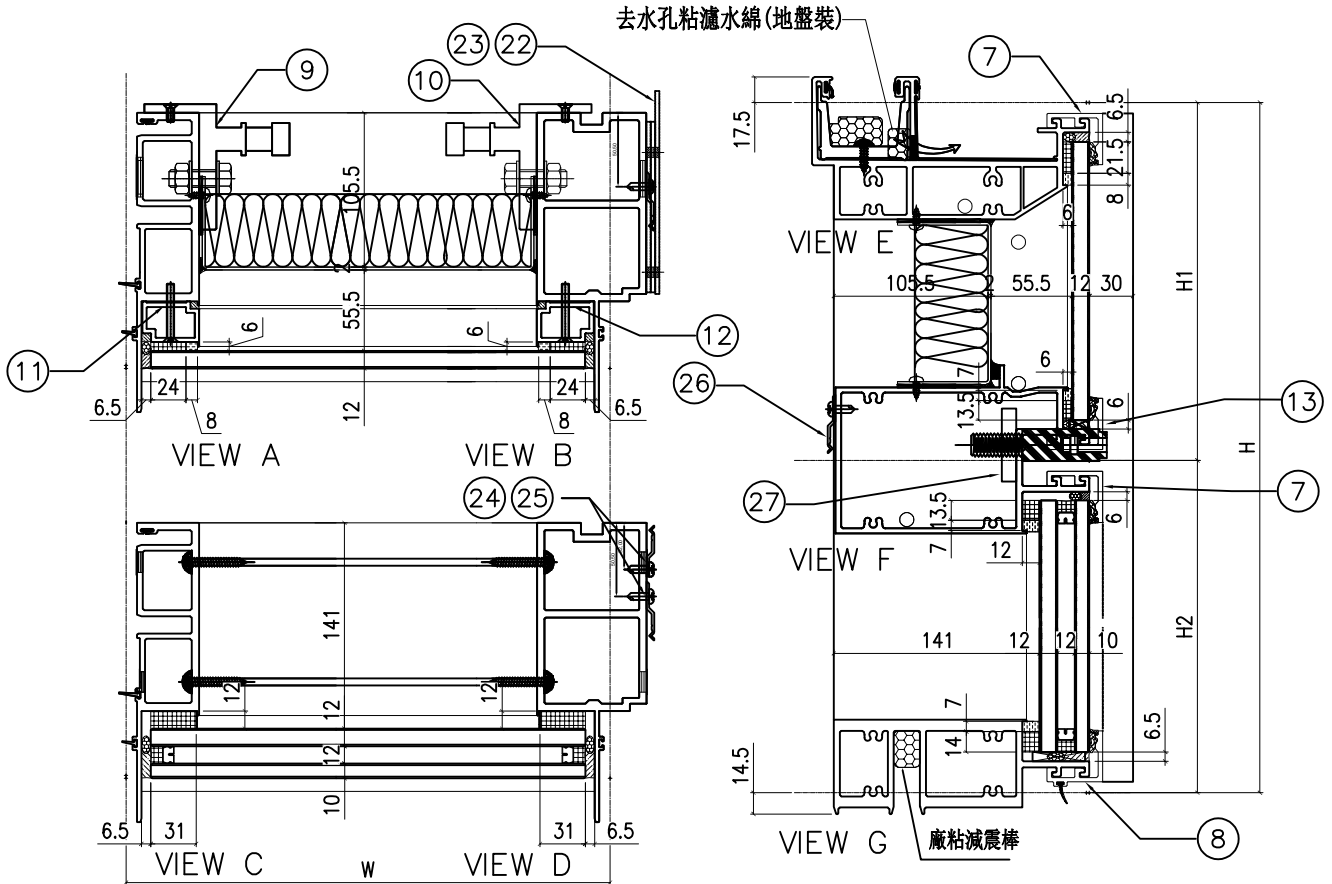

| | | | | | | |
|-----|------|-------|--------|--|--|--|
| 分格W | 分格H | 分格H1 | 分格H2 | | | |
| 700 | 3150 | 957.5 | 2192.5 | | | |

| 序號 | 名稱 | 加工圖號 | 數量 | 長度 | 備註 | 模號 |
|----|---------|------------------|----|-------|----|--------|
| 1 | 梗母企 | X85972-01 | 1 | 3157 | | X85972 |
| 2 | 梗邊企 | X85975-01R | 1 | 3157 | | X85975 |
| 3 | 頂橫 | X85982-01R-304 | 1 | 717.5 | | X85982 |
| 4 | 上梗下梗中橫 | X85983-01-304dR | 1 | 677 | | X85983 |
| 6 | 底橫 | X85981-01-304 | 1 | 677 | | X85981 |
| 7 | 扣蓋(頂) | X85989-03-304 | 2 | 678 | | X85989 |
| 8 | 扣蓋(底) | X85988-03-304 | 1 | 678 | | X85988 |
| 9 | 掛碼 | KM-GM01 | 1 | 200 | | X85998 |
| 10 | 掛碼 | KM-GM02 | 1 | 200 | | X85998 |
| 11 | 梗玻骨(單玻) | X85991-01L | 1 | 862.5 | | X85991 |
| 12 | 梗玻骨(單玻) | X85991-01R | 1 | 862.5 | | X85991 |
| 13 | 扣蓋(吊船) | X85989-03R-304dR | 1 | 678 | | X85989 |
| 22 | 擋水巴 | SS-04 | 2 | 112 | | 3mm鋁板 |
| 23 | 擋水巴 | SS-05 | 1 | 139 | | 3mm鋁板 |
| 24 | Z字碼 | UN-Z02 | 8 | 50 | | |
| 25 | Z字碼 | UN-Z01 | 11 | 50 | | |
| 26 | Z字碼 | UN-Z01 | 4 | 50 | | |
| 27 | 吊船碼鋼巴 | UN-GB01 | 1 | 150 | | |

| 配件清單名稱 | 顏色 | 數量 | 備註 |
|----------------|-------|----|---------------------|
| #10x5/8"圓頭鋼牙 | A4-70 | 24 | 修背板用(300mmC/C) |
| #14x1-1/2"圓頭鋼牙 | A4-70 | 24 | 修橫料 |
| M5x40mm平頭機絲 | A4-70 | 8 | 全梗玻璃骨用 |
| M5x12mm平頭機絲 | A4-70 | 4 | 固定掛碼到企料上 |
| M12x40mm六角螺栓 | A4-70 | 4 | 企料鋁碼用(配1螺母,1平介,1彈介) |
| 3/16x3/4"圓頭機絲 | A4-70 | 4 | 修擋水巴 |
| #10x5/8"圓頭鋼牙 | A4-70 | 16 | 修Z字碼(每個2料) |
| #10x5/8"圓頭鋼牙 | A4-70 | 22 | 修Z字碼 |
| #10x5/8"圓頭鋼牙 | A4-70 | 8 | 修Z字碼(橫料用)每個2料 |

| | | | | | | | |
|----|---------------|----|-----|------------|----|------------|--|
| 名稱 | 單元組裝圖 | 制圖 | 陳敏聰 | 2022.04.29 | 修改 | A | |
| 材料 | | 復核 | 謝永林 | 2022.05.04 | 日期 | 2022.07.26 | |
| 顏色 | JMQ213457(三塗) | 批准 | 胡哥 | | 圖號 | CW-304d(1) | |

| 圖號 | 層數 | 數量 | 總數 | 樓層 | 使用位置 |
|---------|----|----|----|----|-----------------|
| CW-320a | 1 | 1 | 1 | 5F | J853-SD-CW-4303 |

節點圖見: CW-320a(1)

依據E14439-A修改5/F分格寬度及圖號
原圖號: CW-305a 分格寬度: 1200
改為圖號: CW-320a 分格寬度: 1087.5

| | | | |
|-----|------|----|-------|
| 工程號 | J853 | 地盤 | 延坪道住宅 |
|-----|------|----|-------|

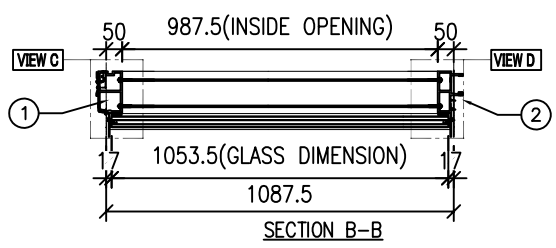
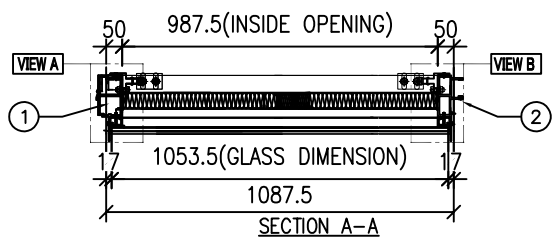
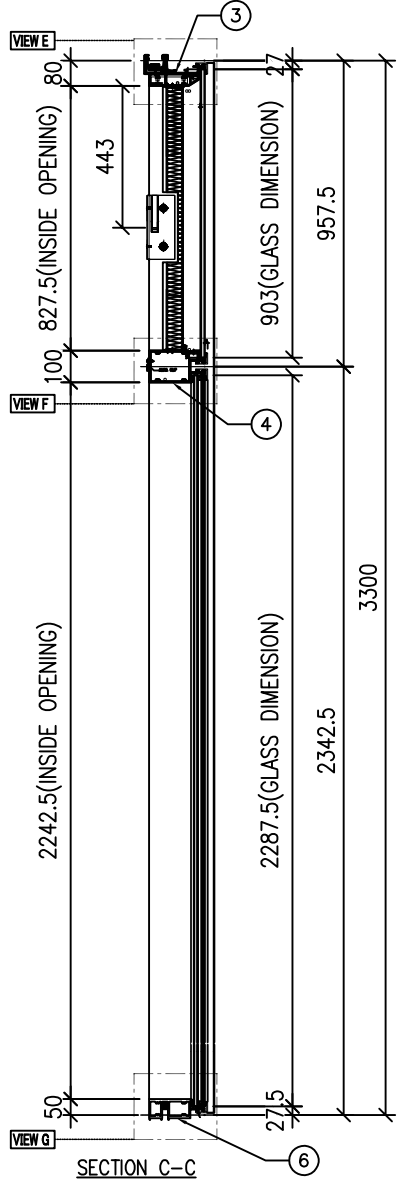
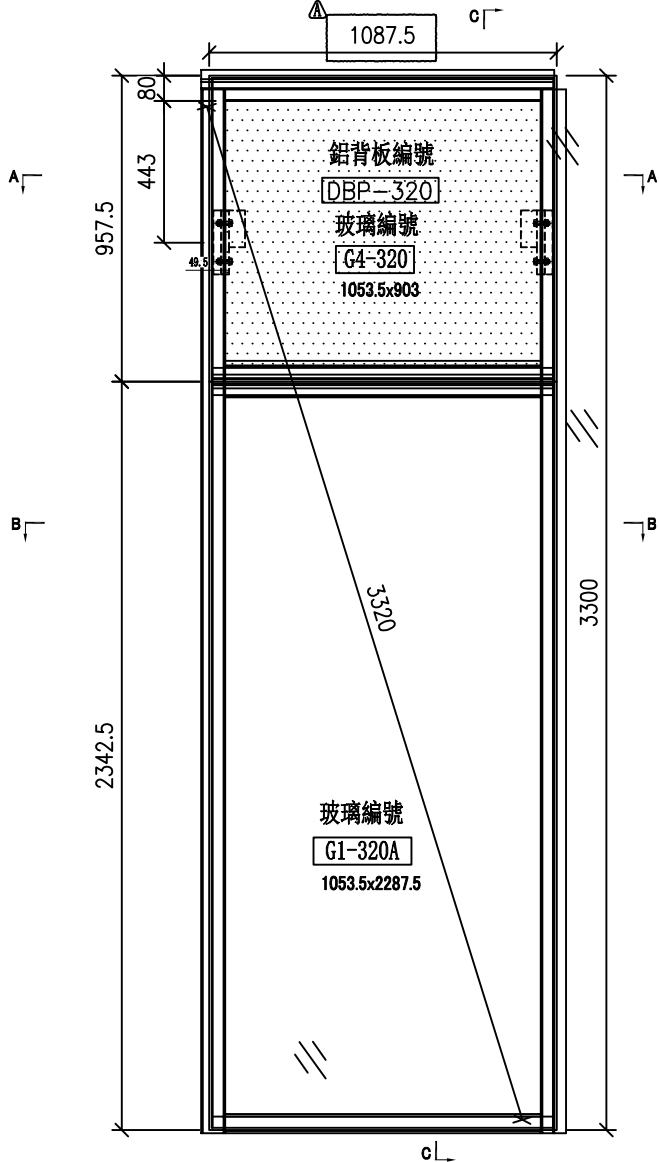

| | | | | | | | |
|----|---------------|----|-----|------------|----|------------|--|
| 名稱 | 單元組裝圖 | 制圖 | 陳敏聰 | 2022.04.29 | 修改 | A | |
| 材料 | | 復核 | 謝永林 | 2022.05.04 | 日期 | 2022.07.26 | |
| 顏色 | JMQ213457(三塗) | 批准 | 胡哥 | | 圖號 | CW-320a | |

依據E14439-A修改5/F分格寬度及圖號
原圖號: CW-305a 分格寬度: 1200
改為圖號: CW-321a 分格寬度: 1087.5

工程號 J853 地盤 延坪道住宅

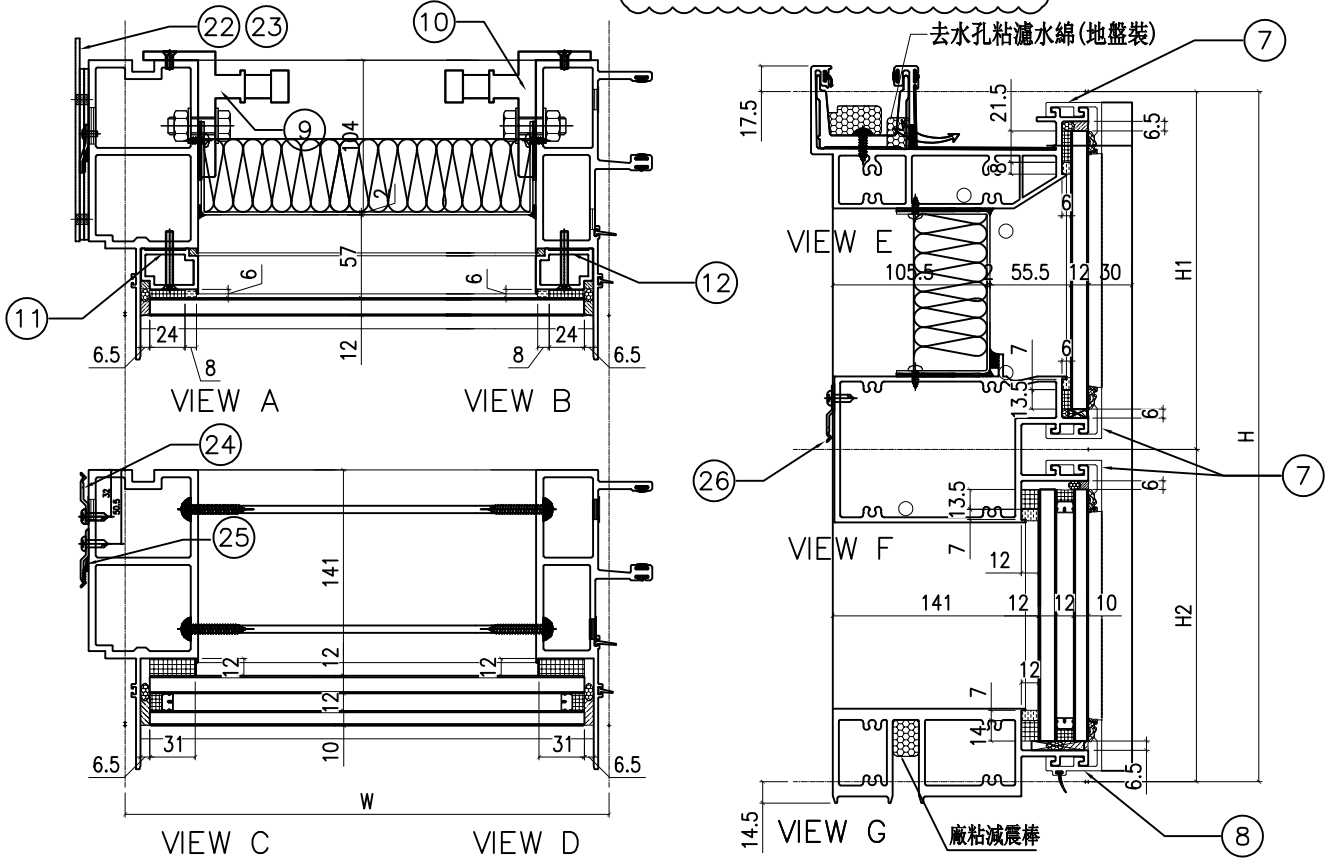

| 配件清單名稱 | 顏色 | 數量 | 備註 |
|----------------|-------|----|---------------------|
| #10x5/8"圓頭鋼牙 | A4-70 | 24 | 修背板用(300mmC/C) |
| #14x1-1/2"圓頭鋼牙 | A4-70 | 24 | 修橫料 |
| M5x40mm平頭機絲 | A4-70 | 8 | 全梗玻璃骨用 |
| M5x12mm平頭機絲 | A4-70 | 4 | 固定掛碼到企料上 |
| M12x40mm六角螺栓 | A4-70 | 4 | 企料鋁碼用(配1螺母,1平介,1彈介) |
| 3/16x3/4"圓頭機絲 | A4-70 | 4 | 修擋水巴 |
| #10x5/8"圓頭鋼牙 | A4-70 | 18 | 修Z字碼(每個2料) |
| #10x5/8"圓頭鋼牙 | A4-70 | 22 | 修雙拼Z字碼(300mm c/c) |
| #10x5/8"圓頭鋼牙 | A4-70 | 6 | 修Z字碼(橫料用)每個2料 |

| 分格W | 分格H | 分格H1 | 分格H2 | | | |
|--------|---------|----------------|--------|--------|----|--------|
| 1087.5 | 3300 | 957.5 | 2192.5 | | | |
| 序號 | 名稱 | 加工圖號 | 數量 | 長度 | 備註 | 模號 |
| 1 | 梗邊企 | X85975-01aL | 1 | 3307 | | X85975 |
| 2 | 梗公企 | X85971-01a | 1 | 3307 | | X85971 |
| 3 | 頂橫 | X85982-01L-320 | 1 | 1105 | | X85982 |
| 4 | 上梗下梗中橫 | X85983-01-320 | 1 | 1064.5 | | X85983 |
| 6 | 底橫 | X85981-01-320 | 1 | 1064.5 | | X85981 |
| 7 | 扣蓋(頂) | X85989-03-320 | 3 | 1065.5 | | X85989 |
| 8 | 扣蓋(底) | X85988-03-320 | 1 | 1065.5 | | X85988 |
| 9 | 掛碼 | KM-GM01 | 1 | 200 | | X85998 |
| 10 | 掛碼 | KM-GM02 | 1 | 200 | | X85998 |
| 11 | 梗玻璃(單玻) | X85991-01L | 1 | 862.5 | | X85991 |
| 12 | 梗玻璃(單玻) | X85991-01R | 1 | 862.5 | | X85991 |
| 22 | 擋水巴 | SS-04 | 2 | 112 | | 3mm鋁板 |
| 23 | 擋水巴 | SS-05 | 1 | 139 | | 3mm鋁板 |
| 24 | Z字碼 | UN-Z02 | 9 | 50 | | |
| 25 | Z字碼 | UN-Z01 | 11 | 50 | | |
| 26 | Z字碼 | UN-Z01 | 3 | 50 | | |

| | | | | | | | |
|----|---------------|----|-----|------------|----|------------|--|
| 名稱 | 單元組裝圖 | 制圖 | 陳敏聰 | 2022.04.29 | 修改 | A | |
| 材料 | | 復核 | 謝永林 | 2022.05.04 | 日期 | 2022.07.26 | |
| 顏色 | JMQ213457(三塗) | 批准 | 胡哥 | | 圖號 | CW-320a(1) | |

工程號 J853 地盤 延坪道住宅

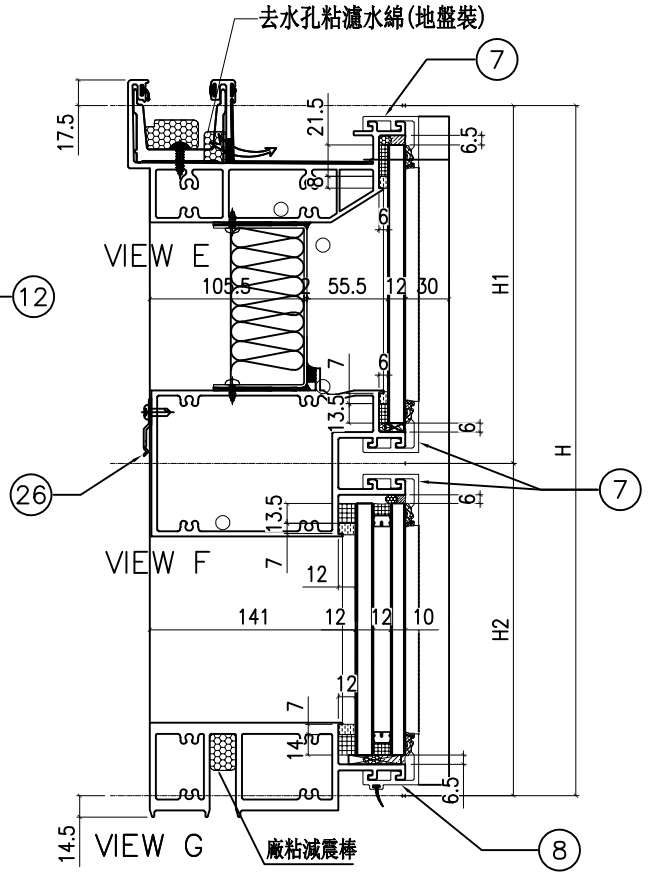
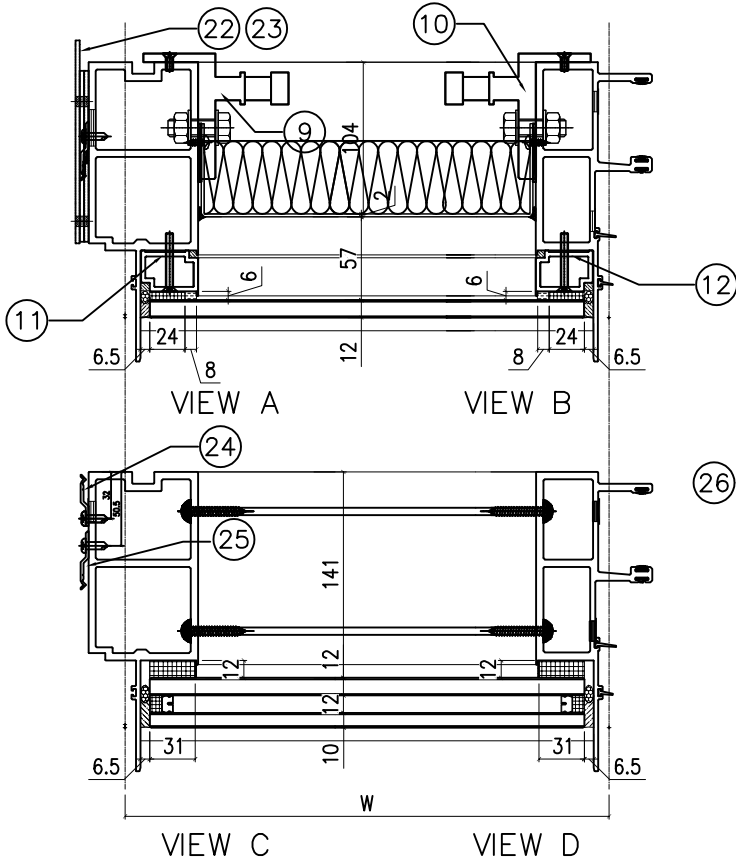

| 配件清單名稱 | 顏色 | 數量 | 備註 |
|----------------|-------|----|---------------------|
| #10x5/8"圓頭鋼牙 | A4-70 | 24 | 修背板用(300mm/C) |
| #14x1-1/2"圓頭鋼牙 | A4-70 | 24 | 修橫料 |
| M5x40mm平頭機絲 | A4-70 | 8 | 全梗玻璃骨用 |
| M5x12mm平頭機絲 | A4-70 | 4 | 固定掛碼到企料上 |
| M12x40mm六角螺栓 | A4-70 | 4 | 企料鋁碼用(配1螺母,1平介,1彈介) |
| 3/16x3/4"圓頭機絲 | A4-70 | 4 | 修擋水巴 |
| #10x5/8"圓頭鋼牙 | A4-70 | 18 | 修Z字碼(每個2料) |
| #10x5/8"圓頭鋼牙 | A4-70 | 22 | 修Z字碼 |
| #10x5/8"圓頭鋼牙 | A4-70 | 6 | 修Z字碼(橫料用)每個2料 |

| 分格W | 分格H | 分格H1 | 分格H2 |
|------|------|-------|--------|
| 1200 | 3150 | 957.5 | 2192.5 |

| 序號 | 名稱 | 加工圖號 | 數量 | 長度 | 備註 | 模號 |
|----|---------|----------------|----|--------|----|--------|
| 1 | 梗邊企 | X85975-01L | 1 | 3157 | | X85975 |
| 2 | 梗公企 | X85971-01 | 1 | 3157 | | X85971 |
| 3 | 頂橫 | X85982-01L-305 | 1 | 1217.5 | | X85982 |
| 4 | 上梗下梗中橫 | X85983-01-305 | 1 | 1177 | | X85983 |
| 6 | 底橫 | X85981-01-305 | 1 | 1177 | | X85981 |
| 7 | 扣蓋(頂) | X85989-03-305 | 3 | 1178 | | X85989 |
| 8 | 扣蓋(底) | X85988-03-305 | 1 | 1178 | | X85988 |
| 9 | 掛碼 | KM-GM01 | 1 | 200 | | X85998 |
| 10 | 掛碼 | KM-GM02 | 1 | 200 | | X85998 |
| 11 | 梗玻骨(單坡) | X85991-01L | 1 | 862.5 | | X85991 |
| 12 | 梗玻骨(單坡) | X85991-01R | 1 | 862.5 | | X85991 |
| 22 | 擋水巴 | SS-04 | 2 | 112 | | 3mm鋁板 |
| 23 | 擋水巴 | SS-05 | 1 | 139 | | 3mm鋁板 |
| 24 | Z字碼 | UN-Z02 | 3 | 50 | | |
| 25 | Z字碼 | UN-Z01 | 1 | 50 | | |
| 26 | Z字碼 | UN-Z01 | 3 | 50 | | |

| | | | | | | |
|----|---------------|----|-----|------------|----|------------|
| 名稱 | 單元組裝圖 | 制圖 | 陳敏聰 | 2022.04.29 | 修改 | A |
| 材料 | | 復核 | 謝永林 | 2022.05.04 | 日期 | 2022.07.26 |
| 顏色 | JMQ213457(三塗) | 批准 | 胡哥 | | 圖號 | CW-305(1) |

工程號 J853 地盤 延坪道住宅

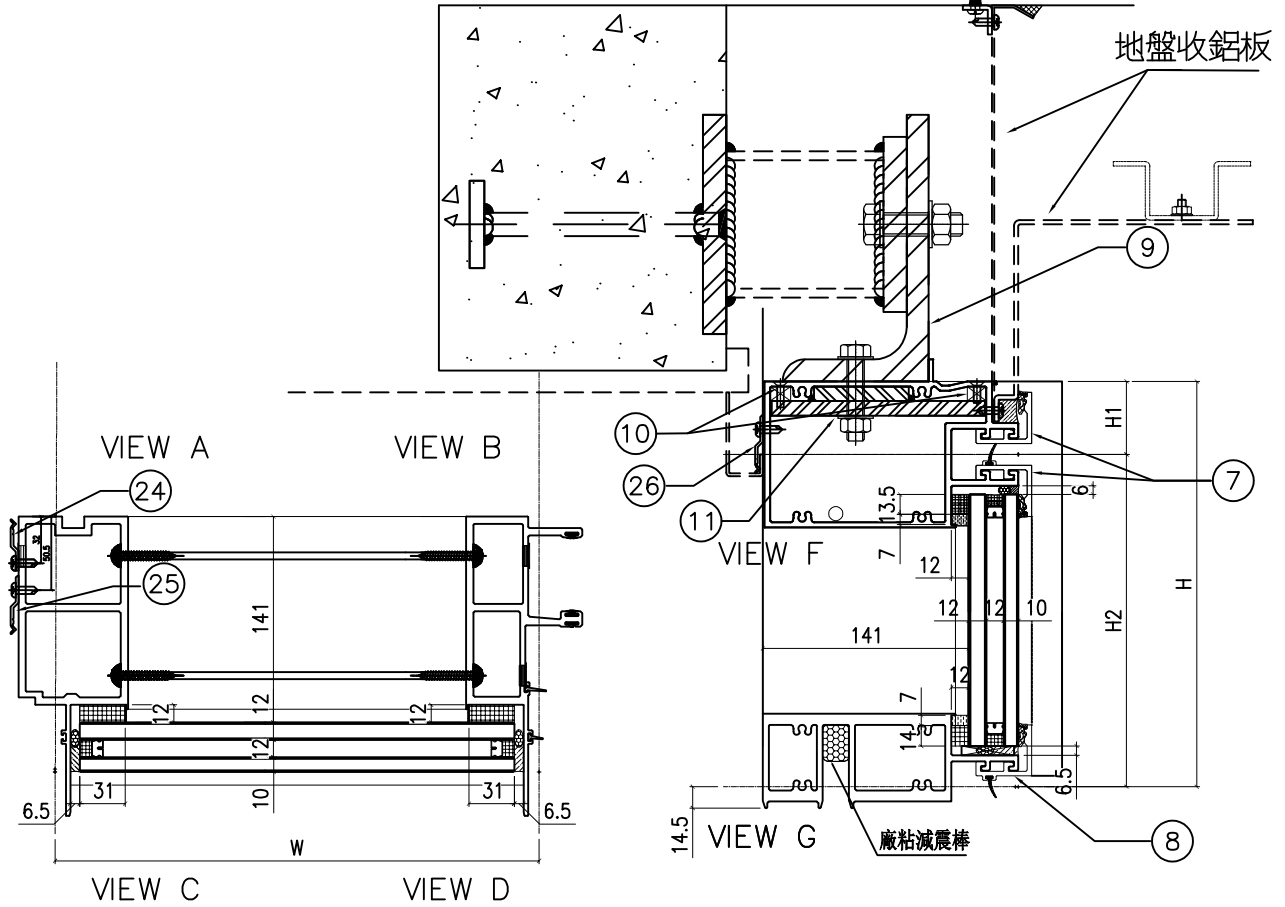

| 配件清單名稱 | 顏色 | 數量 | 備注 |
|----------------|-------|----|---------------------|
| #10x5/8"圓頭鋼牙 | A4-70 | 24 | 修背板用(300mmC/C) |
| #14x1-1/2"圓頭鋼牙 | A4-70 | 24 | 修橫料 |
| M5x40mm平頭機絲 | A4-70 | 8 | 全梗玻璃骨用 |
| M5x12mm平頭機絲 | A4-70 | 4 | 固定掛碼到企料上 |
| M10x60mm六角螺栓 | A4-70 | 4 | 企料鋁碼用(配1螺母,1平介,1彈介) |
| 3/16x3/4"圓頭機絲 | A4-70 | 4 | 修擋水巴 |
| #10x5/8"圓頭鋼牙 | A4-70 | 16 | 修Z字碼(每個2料) |
| #10x5/8"圓頭鋼牙 | A4-70 | 18 | 修雙拼Z字碼(300mm c/c) |
| #10x5/8"圓頭鋼牙 | A4-70 | 6 | 修Z字碼(橫料用)每個2料 |

| 分格W | 分格H | 分格H1 | 分格H2 |
|------|--------|------|--------|
| 1200 | 2392.5 | 50 | 2342.5 |

| 序號 | 名稱 | 加工圖號 | 數量 | 長度 | 備註 | 模號 |
|-------|------------|-----------------|----|------|----|--------|
| 1 | 梗邊企 | X85975-16L | 1 | 2407 | | X85975 |
| 2 | 梗公企 | X85971-16 | 1 | 2407 | | X85971 |
| 4 | 上梗下梗中橫 | X85983-02-305aT | 1 | 1177 | | X85983 |
| 6 | 底橫 | X85981-01-305 | 1 | 1177 | | X85981 |
| 7 | 扣蓋(頂) | X85989-03-305 | 2 | 1178 | | X85989 |
| 8 | 扣蓋(底) | X85988-03-305 | 1 | 1178 | | X85988 |
| 9 | 鐵碼 | TM-02 | 2 | 250 | | |
| 10 | 10MM厚加力鐵巴 | TB-02L(左) | 2 | 221 | | |
| 10(a) | 10MM厚加力鐵巴 | TB-02(右) | 2 | 246 | | |
| 11 | 12x10MM鐵墊巴 | DB-01L(左) | 2 | 221 | | |
| 11(a) | 12x10MM鐵墊巴 | DB-01(右) | 2 | 246 | | |
| 24 | Z字碼 | UN-Z02 | 8 | 50 | | |
| 25 | Z字碼 | UN-Z01 | 9 | 50 | | |
| 26 | Z字碼 | UN-Z01 | 4 | 50 | | |

| | | | | | | |
|----|---------------|----|-----|------------|----|-------------|
| 名稱 | 單元組裝圖 | 制圖 | 陳敏聰 | 2022.04.29 | 修改 | A |
| 材料 | | 復核 | 謝永林 | 2022.05.04 | 日期 | 2022.07.26 |
| 顏色 | JMQ213457(三塗) | 批准 | 胡哥 | | 圖號 | CW-305aT(1) |

| 圖號 | 層數 | 數量 | 總數 | 樓層 | 使用位置 |
|---------|----|----|----|----|-----------------|
| CW-321a | 1 | 1 | 1 | 5F | J853-SD-CW-4303 |

節點圖具: CW-321a(1)

依據E14439-A 修改5/F分格寬度及圖號
原圖號: CW-306a 分格寬度: 712.5
改為圖號: CW-321a 分格寬度: 837.5

| | | | |
|-----|------|----|-------|
| 工程號 | J853 | 地盤 | 延坪道住宅 |
|-----|------|----|-------|

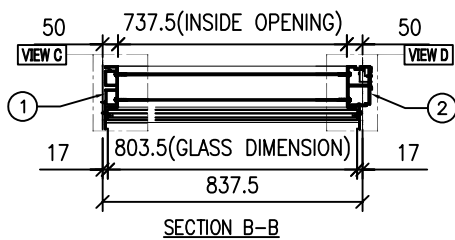
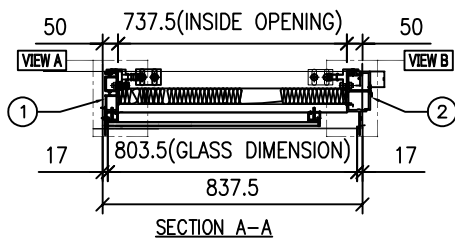
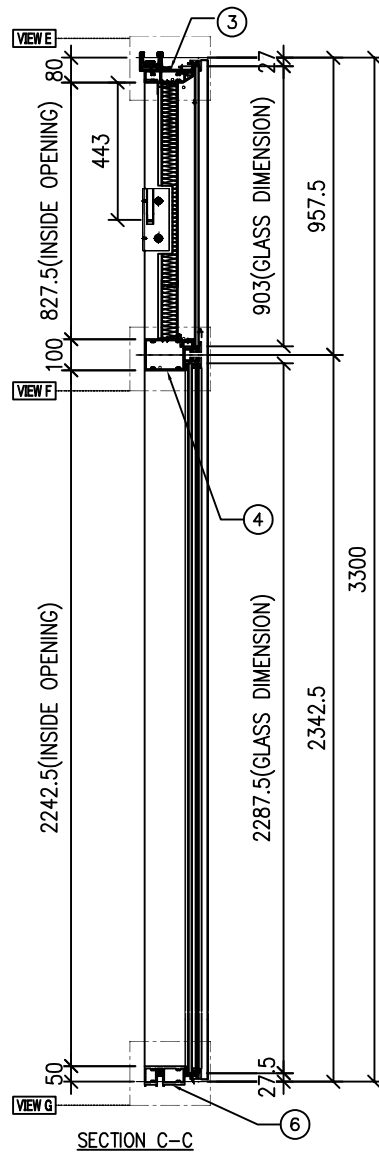
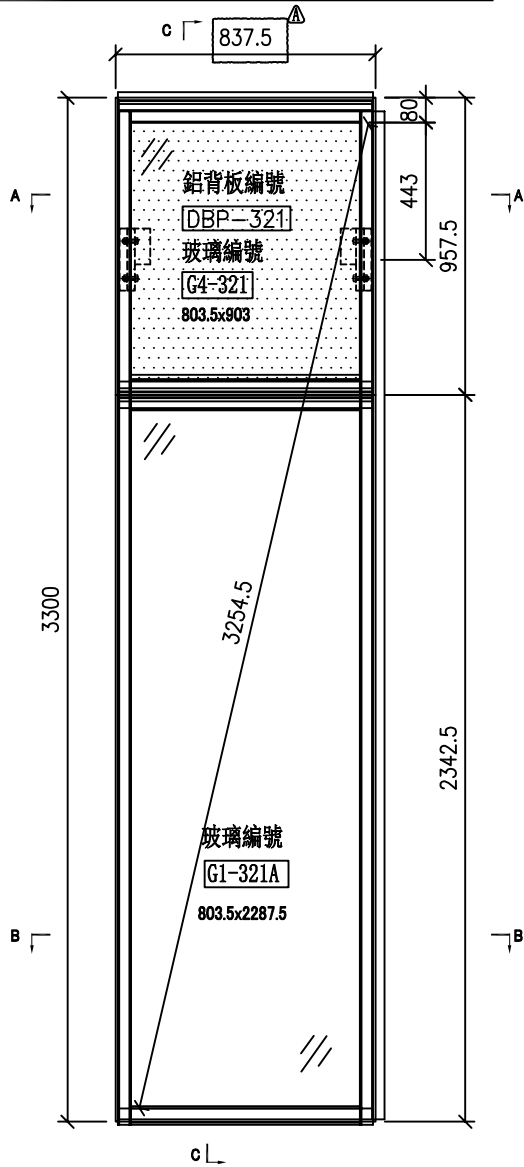

| | | | | | | | |
|----|---------------|----|-----|------------|----|------------|--|
| 名稱 | 單元組裝圖 | 制圖 | 陳敏聰 | 2022.04.29 | 修改 | A | |
| 材料 | | 復核 | 謝永林 | 2022.05.04 | 日期 | 2022.07.26 | |
| 顏色 | JMQ213457(三塗) | 批准 | 胡哥 | | 圖號 | CW-321a | |



美特鋁質 有限公司
MIDI Aluminium Fabricator Ltd.

大樣圖見: CW-321a

依據E14439-A修改/F分格寬度及圖號
原圖號: CW-306a 分格寬度: 712.5
改為圖號: CW-321a 分格寬度: 837.5

工程號 J853 地盤 延坪道住宅

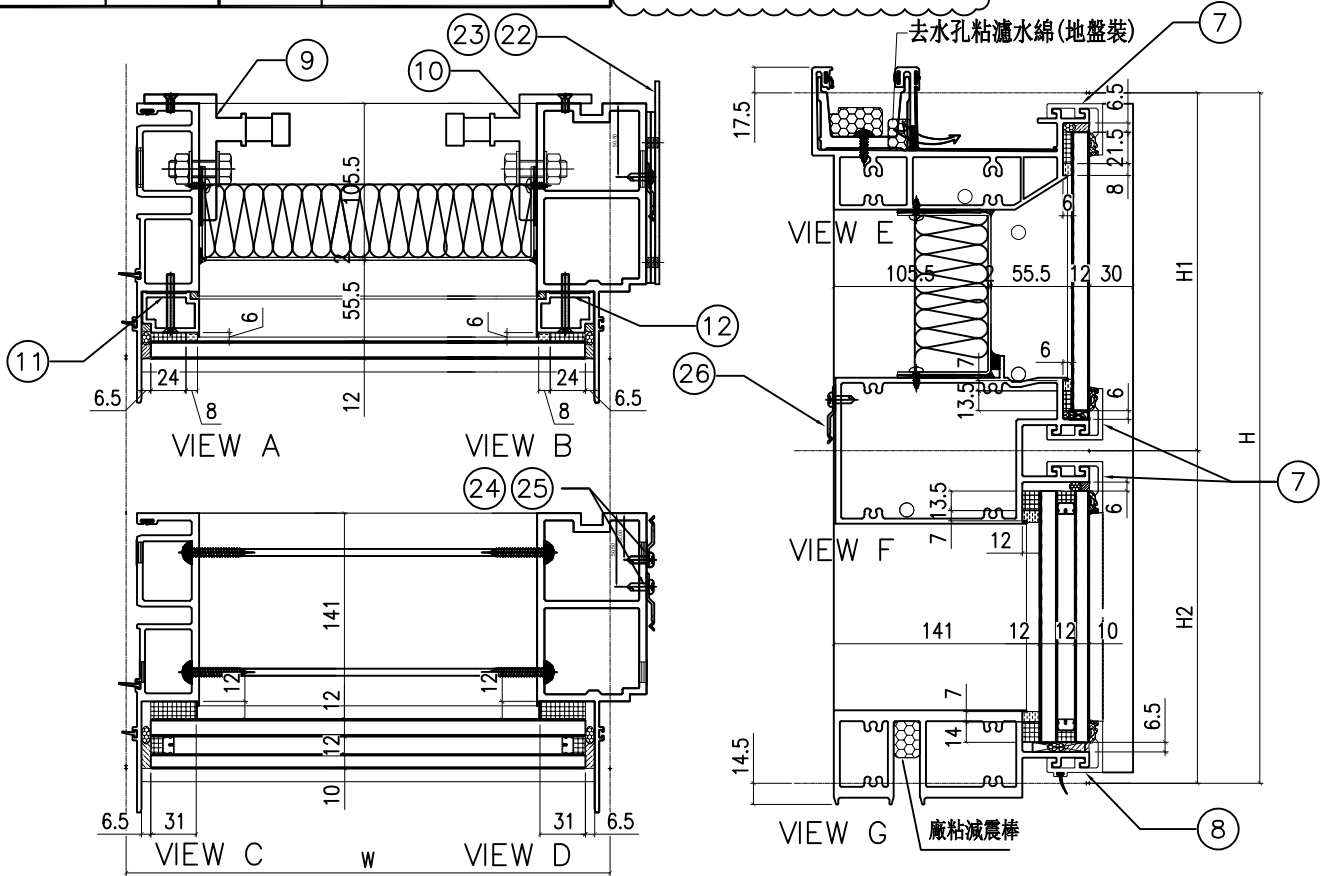

| 配件清單名稱 | 顏色 | 數量 | 備註 |
|----------------|-------|----|---------------------|
| #10x5/8"圓頭鋼牙 | A4-70 | 24 | 修背板用(300mmC/C) |
| #14x1-1/2"圓頭鋼牙 | A4-70 | 24 | 修橫料 |
| M5x40mm平頭機絲 | A4-70 | 8 | 全梗玻璃骨用 |
| M5x12mm平頭機絲 | A4-70 | 4 | 固定掛碼到企料上 |
| M12x40mm六角螺栓 | A4-70 | 4 | 企料鉛碼用(配1螺母,1平介,1彈介) |
| 3/16x3/4"圓頭機絲 | A4-70 | 4 | 修擋水巴 |
| #10x5/8"圓頭鋼牙 | A4-70 | 16 | 修Z字碼(每個2料) |
| #10x5/8"圓頭鋼牙 | A4-70 | 22 | 修Z字碼 |
| #10x5/8"圓頭鋼牙 | A4-70 | 8 | 修Z字碼(橫料用)每個2料 |

| 分格W | 分格H | 分格H1 | 分格H2 | 序號 | 名稱 | 加工圖號 | 數量 | 長度 | 備註 | 模號 |
|-------|------|-------|--------|----|---------|----------------|----|-------|----|--------|
| 837.5 | 3300 | 957.5 | 2342.5 | 1 | 梗母企 | X85972-01a | 1 | 3307 | | X85972 |
| | | | | 2 | 梗邊企 | X85975-01aR | 1 | 3307 | | X85975 |
| | | | | 3 | 頂橫 | X85982-01R-321 | 1 | 855 | | X85982 |
| | | | | 4 | 上梗下梗中橫 | X85983-01-321 | 1 | 814.5 | | X85983 |
| | | | | 6 | 底橫 | X85981-01-321 | 1 | 814.5 | | X85981 |
| | | | | 7 | 扣蓋(頂) | X85989-03-321 | 3 | 815.5 | | X85989 |
| | | | | 8 | 扣蓋(底) | X85988-03-321 | 1 | 815.5 | | X85988 |
| | | | | 9 | 掛碼 | KM-GM01 | 1 | 200 | | X85998 |
| | | | | 10 | 掛碼 | KM-GM02 | 1 | 200 | | X85998 |
| | | | | 11 | 梗玻璃(單玻) | X85991-01L | 1 | 862.5 | | X85991 |
| | | | | 12 | 梗玻璃(單玻) | X85991-01R | 1 | 862.5 | | X85991 |
| | | | | 22 | 擋水巴 | SS-04 | 2 | 112 | | 3mm鋁板 |
| | | | | 23 | 擋水巴 | SS-05 | 1 | 139 | | 3mm鋁板 |
| | | | | 24 | Z字碼 | LN-Z02 | 8 | 50 | | |
| | | | | 25 | Z字碼 | LN-Z01 | 11 | 50 | | |
| | | | | 26 | Z字碼 | LN-Z01 | 4 | 50 | | |

| | | | | | | |
|----|---------------|----|-----|------------|----|------------|
| 名稱 | 單元組裝圖 | 制圖 | 陳敏聰 | 2022.04.29 | 修改 | A |
| 材料 | | 復核 | 謝永林 | 2022.05.04 | 日期 | 2022.07.26 |
| 顏色 | JMQ213457(三塗) | 批准 | 胡哥 | | 圖號 | CW-321a(1) |



美特鋁質 有限公司
MIDI Aluminium Fabricator Ltd.

依據E1-4878 修改邊企Z字碼型號
原圖號UN-03-01, 改為UN-01

大樣圖見: CW-306

工程號 J853 地盤 延坪道住宅

去水孔粘濾水綿(地盤裝)

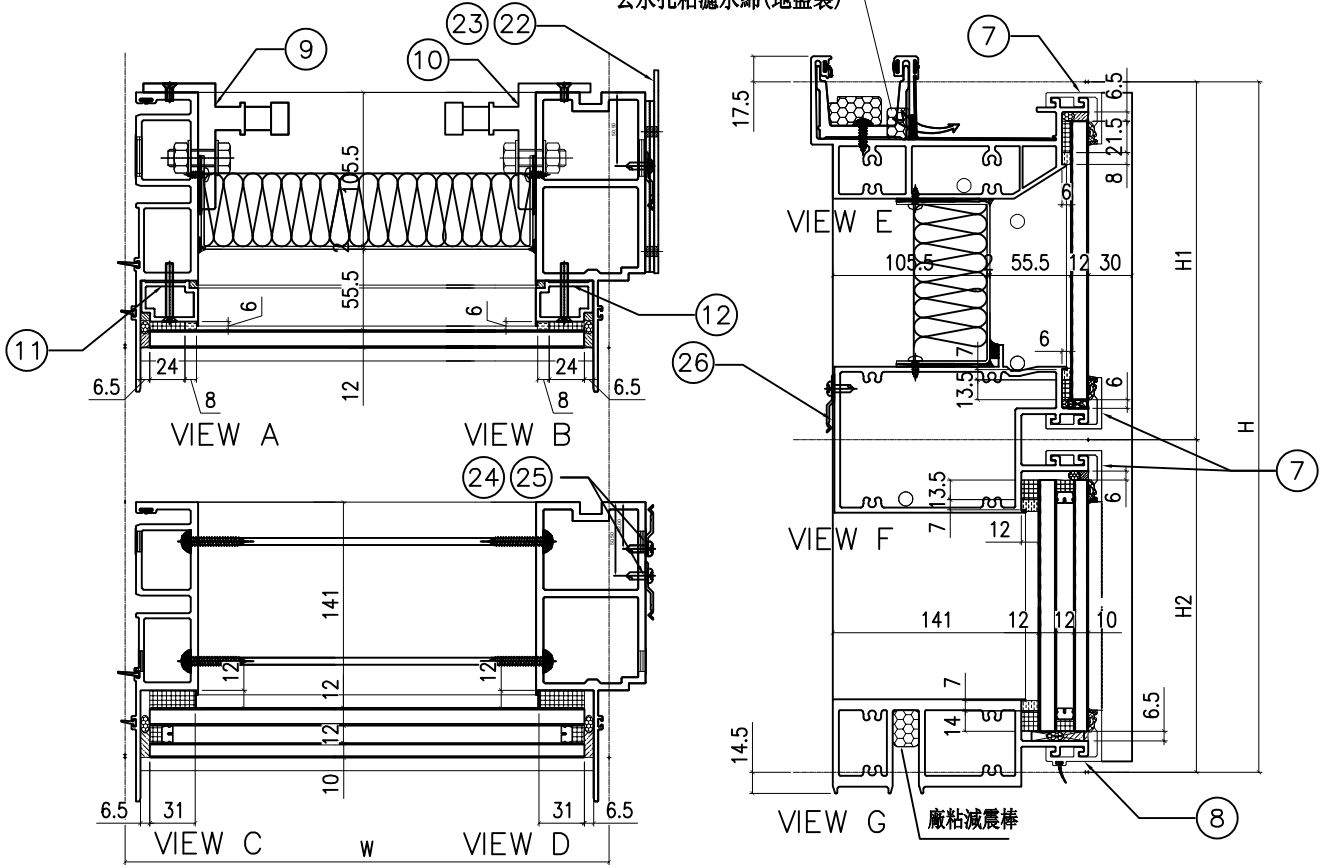

| 配件清單名稱 | 顏色 | 數量 | 備註 |
|----------------|-------|----|---------------------|
| #10x5/8"圓頭鋼牙 | A4-70 | 24 | 修背板用(300mmC/C) |
| #14x1-1/2"圓頭鋼牙 | A4-70 | 24 | 修橫料 |
| M5x40mm平頭機絲 | A4-70 | 8 | 全梗玻璃骨用 |
| M5x12mm平頭機絲 | A4-70 | 4 | 固定掛碼到企料上 |
| M12x40mm六角螺栓 | A4-70 | 4 | 企料鉛碼用(配1螺母,1平介,1彈介) |
| 3/16x3/4"圓頭機絲 | A4-70 | 4 | 修擋水巴 |
| #10x5/8"圓頭鋼牙 | A4-70 | 16 | 修Z字碼(每個2料) |
| #10x5/8"圓頭鋼牙 | A4-70 | 22 | 修Z字碼 |
| #10x5/8"圓頭鋼牙 | A4-70 | 8 | 修Z字碼(橫料用)每個2料 |

| 分格W | 分格H | 分格H1 | 分格H2 |
|-------|------|-------|--------|
| 712.5 | 3150 | 957.5 | 2192.5 |

| 序號 | 名稱 | 加工圖號 | 數量 | 長度 | 備註 | 模號 |
|----|----------|----------------|----|-------|----|--------|
| 1 | 梗母企 | X85972-01 | 1 | 3157 | | X85972 |
| 2 | 梗邊企 | X85975-01R | 1 | 3157 | | X85975 |
| 3 | 頂橫 | X85982-01R-306 | 1 | 730 | | X85982 |
| 4 | 上梗下梗中橫 | X85983-01-306 | 1 | 689.5 | | X85983 |
| 6 | 底橫 | X85981-01-306 | 1 | 689.5 | | X85981 |
| 7 | 扣蓋(頂) | X85989-03-306 | 3 | 690.5 | | X85989 |
| 8 | 扣蓋(底) | X85988-03-306 | 1 | 690.5 | | X85988 |
| 9 | 掛碼 | KM-GM01 | 1 | 200 | | X85998 |
| 10 | 掛碼 | KM-GM02 | 1 | 200 | | X85998 |
| 11 | 梗玻璃骨(單玻) | X85991-01L | 1 | 862.5 | | X85991 |
| 12 | 梗玻璃骨(單玻) | X85991-01R | 1 | 862.5 | | X85991 |
| 22 | 擋水巴 | SS-04 | 2 | 112 | | 3mm鋁板 |
| 23 | 擋水巴 | SS-05 | 1 | 139 | | 3mm鋁板 |
| 24 | Z字碼 | UN-Z02 | 8 | 50 | | |
| 25 | Z字碼 | UN-Z01 | 11 | 50 | | |
| 26 | Z字碼 | UN-Z01 | 4 | 50 | | |

| | | | | | | | |
|----|---------------|----|-----|------------|----|------------|--|
| 名稱 | 單元組裝圖 | 制圖 | 陳敏聰 | 2022.04.29 | 修改 | A | |
| 材料 | | 復核 | 謝永林 | 2022.05.04 | 日期 | 2022.07.26 | |
| 顏色 | JMQ213457(三塗) | 批准 | 胡哥 | | 圖號 | CW-306(1) | |

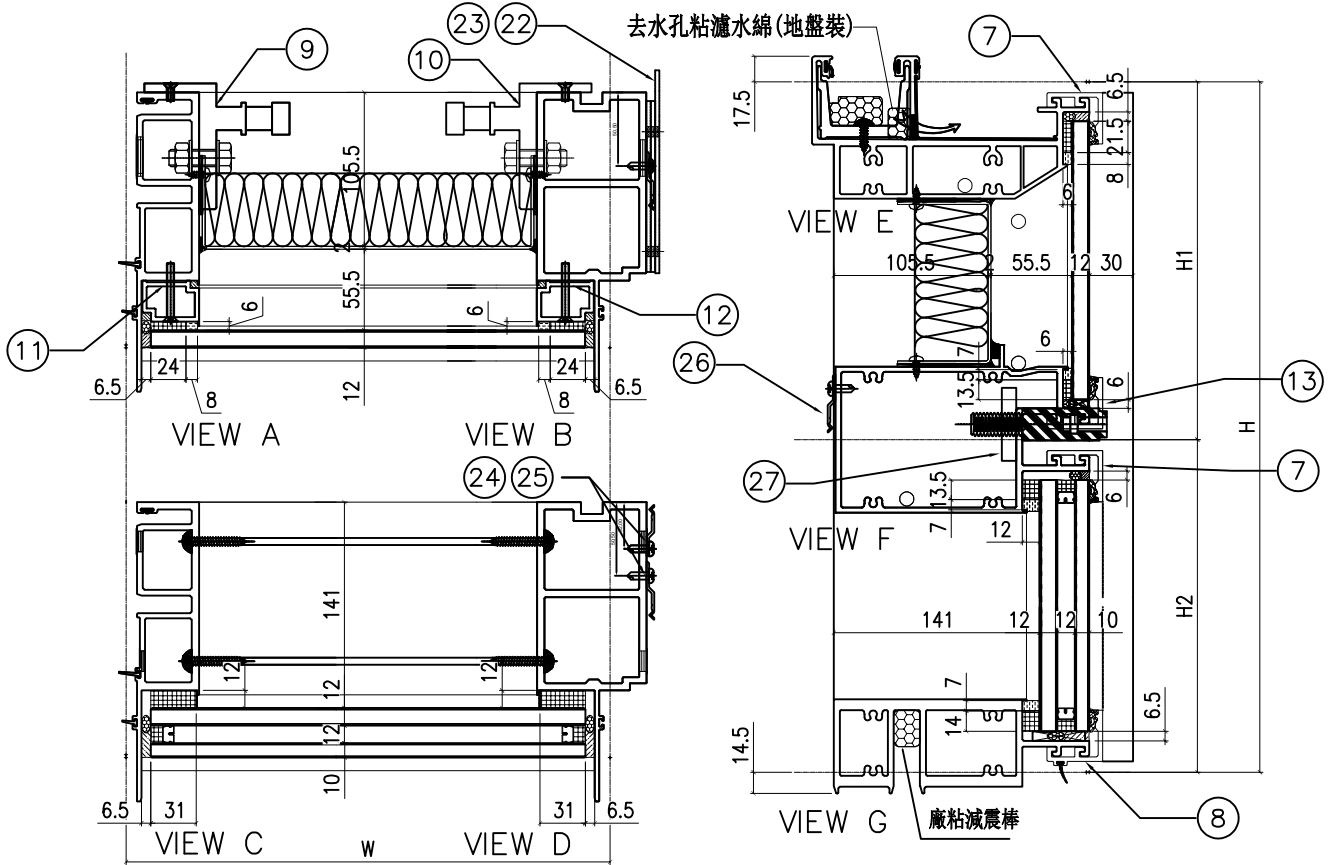

| | | | |
|-------|------|-------|--------|
| 分格W | 分格H | 分格H1 | 分格H2 |
| 712.5 | 3300 | 957.5 | 2342.5 |

| 序號 | 名稱 | 加工圖號 | 數量 | 長度 | 備註 | 模號 |
|----|---------|------------------|----|-------|----|--------|
| 1 | 梗母企 | X85972-01a | 1 | 3307 | | X85972 |
| 2 | 梗邊企 | X85975-01aR | 1 | 3307 | | X85975 |
| 3 | 頂橫 | X85982-01R-306 | 1 | 730 | | X85982 |
| 4 | 上梗下梗中橫 | X85983-01-306cR | 1 | 689.5 | | X85983 |
| 6 | 底橫 | X85981-01-306 | 1 | 689.5 | | X85981 |
| 7 | 扣蓋(頂) | X85989-03-306 | 2 | 690.5 | | X85989 |
| 8 | 扣蓋(底) | X85988-03-306 | 1 | 690.5 | | X85988 |
| 9 | 掛碼 | KM-GM01 | 1 | 200 | | X85998 |
| 10 | 掛碼 | KM-GM02 | 1 | 200 | | X85998 |
| 11 | 梗玻骨(單玻) | X85991-01L | 1 | 862.5 | | X85991 |
| 12 | 梗玻骨(單玻) | X85991-01R | 1 | 862.5 | | X85991 |
| 13 | 扣蓋(吊船) | X85989-03R-306cR | 1 | 690.5 | | X85989 |
| 22 | 擋水巴 | SS-04 | 2 | 112 | | 3mm鋁板 |
| 23 | 擋水巴 | SS-05 | 1 | 139 | | 3mm鋁板 |
| 24 | Z字碼 | UN-202 | 6 | 50 | | |
| 25 | Z字碼 | UN-201 | 11 | 50 | | |
| 26 | Z字碼 | UN-201 | 4 | 50 | | |
| 27 | 吊船碼鋼巴 | UN-GB01 | 1 | 150 | | |

| 配件清單名稱 | 顏色 | 數量 | 備註 |
|----------------|-------|----|---------------------|
| #10x5/8"圓頭鋼牙 | A4-70 | 24 | 修背板用(300mmC/C) |
| #14x1-1/2"圓頭鋼牙 | A4-70 | 24 | 修橫料 |
| M5x10mm平頭機絲 | A1-70 | 8 | 全梗玻璃骨用 |
| M5x12mm平頭機絲 | A1-70 | 4 | 固定掛碼到企料上 |
| M12x40mm六角螺栓 | A4-70 | 4 | 企料鋁碼用(配1螺母,1平介,1彈介) |
| 3/16x3/4"圓頭機絲 | A4-70 | 4 | 修擋水巴 |
| #10x5/8"圓頭鋼牙 | A4-70 | 16 | 修Z字碼(每個2料) |
| #10x5/8"圓頭鋼牙 | A4-70 | 22 | 修Z字碼 |
| #10x5/8"圓頭鋼牙 | A4-70 | 8 | 修Z字碼(橫料用)每個2料 |

| | | | | | | |
|----|---------------|----|-----|------------|----|------------|
| 名稱 | 單元組裝圖 | 制圖 | 陳敏聰 | 2022.04.29 | 修改 | A |
| 材料 | | 復核 | 謝永林 | 2022.05.04 | 日期 | 2022.07.26 |
| 顏色 | JMQ213457(三塗) | 批准 | 胡哥 | | 圖號 | CW-306c(1) |

工程號 J853 地盤 延坪道住宅

去水孔粘濾水綿(地盤裝)

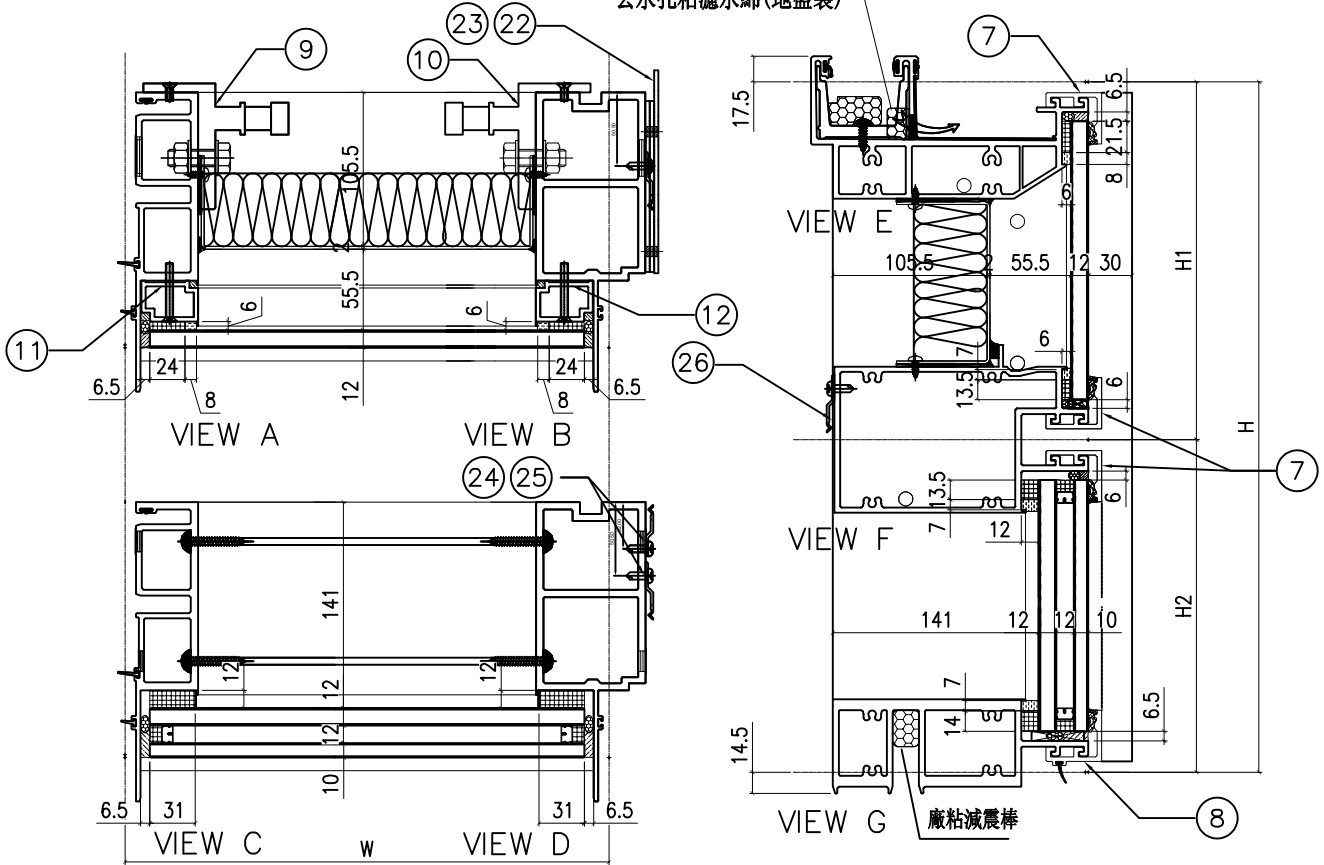

| 配件清單名稱 | 顏色 | 數量 | 備註 |
|----------------|-------|----|---------------------|
| #10x5/8"圓頭鋼牙 | A4-70 | 24 | 修背板用(300mmC/C) |
| #14x1-1/2"圓頭鋼牙 | A4-70 | 24 | 修橫料 |
| M5x40mm平頭機絲 | A4-70 | 8 | 全梗玻璃骨用 |
| M5x12mm平頭機絲 | A4-70 | 4 | 固定掛碼到企料上 |
| M12x40mm六角螺栓 | A4-70 | 4 | 企料鋁碼用(配1螺母,1平介,1彈介) |
| 3/16x3/4"圓頭機絲 | A4-70 | 4 | 修擋水巴 |
| #10x5/8"圓頭鋼牙 | A4-70 | 16 | 修Z字碼(每個2料) |
| #10x5/8"圓頭鋼牙 | A4-70 | 22 | 修Z字碼 |
| #10x5/8"圓頭鋼牙 | A4-70 | 8 | 修Z字碼(橫料用)每個2料 |

| 分格W | 分格H | 分格H1 | 分格H2 |
|--------|------|-------|--------|
| 1312.5 | 3150 | 957.5 | 2192.5 |

| 序號 | 名稱 | 加工圖號 | 數量 | 長度 | 備註 | 模號 |
|----|----------|----------------|----|--------|----|--------|
| 1 | 梗母企 | X85972-01 | 1 | 3157 | | X85972 |
| 2 | 梗邊企 | X85975-01R | 1 | 3157 | | X85975 |
| 3 | 頂橫 | X85982-01R-307 | 1 | 1330 | | X85982 |
| 4 | 上梗下梗中橫 | X85983-01-307 | 1 | 1289.5 | | X85983 |
| 6 | 底橫 | X85981-01-307 | 1 | 1289.5 | | X85981 |
| 7 | 扣蓋(頂) | X85989-03-307 | 3 | 1290.5 | | X85989 |
| 8 | 扣蓋(底) | X85988-03-307 | 1 | 1290.5 | | X85988 |
| 9 | 掛碼 | KM-GM01 | 1 | 200 | | X85998 |
| 10 | 掛碼 | KM-GM02 | 1 | 200 | | X85998 |
| 11 | 梗玻璃骨(單玻) | X85991-01L | 1 | 862.5 | | X85991 |
| 12 | 梗玻璃骨(單玻) | X85991-01R | 1 | 862.5 | | X85991 |
| 22 | 擋水巴 | SS-04 | 2 | 112 | | 3mm鋁板 |
| 23 | 擋水巴 | SS-05 | 1 | 139 | | 3mm鋁板 |
| 24 | Z字碼 | UN-Z02 | 8 | 50 | | |
| 25 | Z字碼 | UN-Z01 | 11 | 50 | | |
| 26 | Z字碼 | UN-Z01 | 4 | 50 | | |

| | | | | | | |
|----|---------------|----|-----|------------|----|------------|
| 名稱 | 單元組裝圖 | 制圖 | 陳敏聰 | 2022.04.29 | 修改 | A |
| 材料 | | 復核 | 謝永林 | 2022.05.04 | 日期 | 2022.07.26 |
| 顏色 | JMQ213457(三塗) | 批准 | 胡哥 | | 圖號 | CW-307(1) |

依據E1-4878 修改邊企Z字碼型號
原圖號JN-03-04, 改為UN-01

工程號 J853 地盤 延坪道住宅

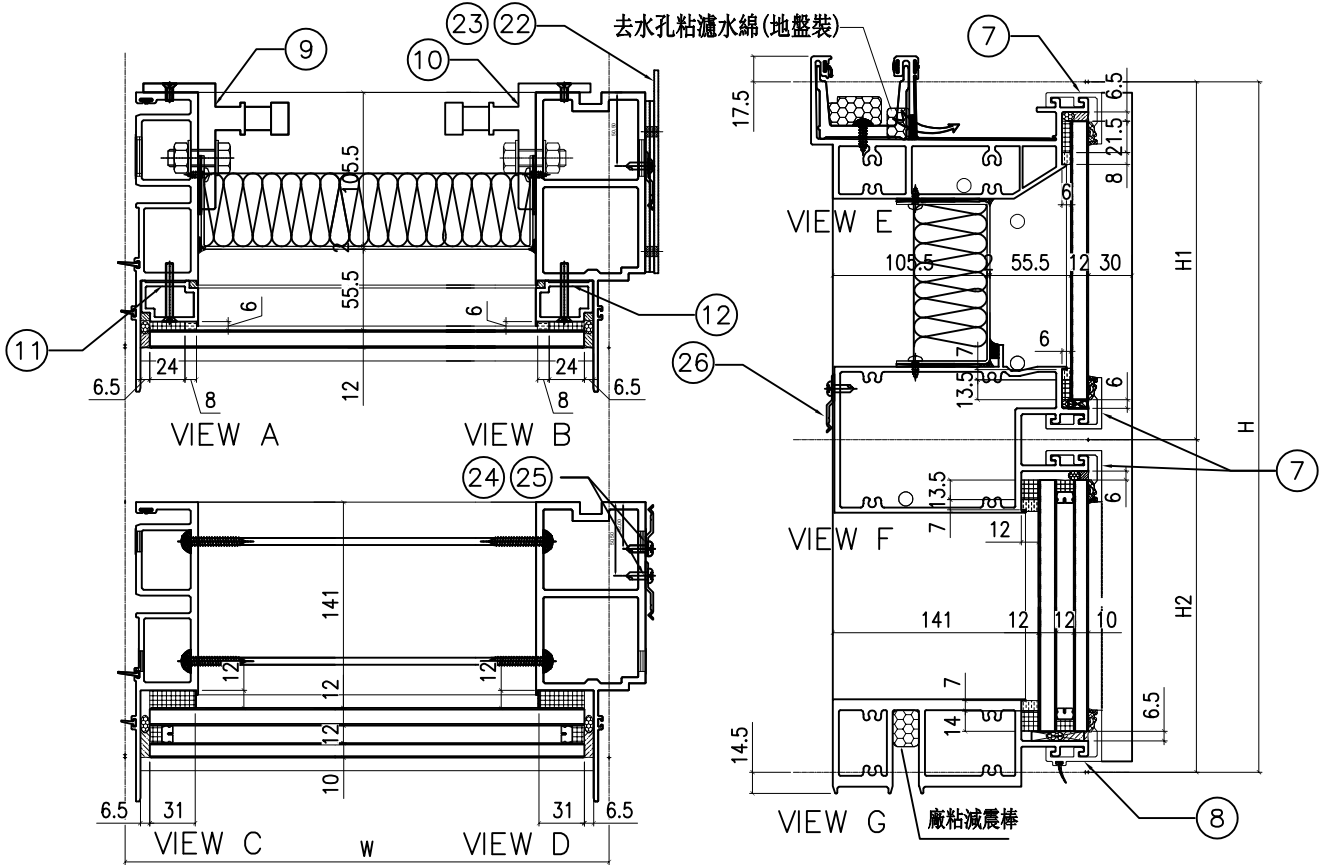

| 配件清單名稱 | 顏色 | 數量 | 備註 |
|----------------|-------|----|---------------------|
| #10x5/8"圓頭鋼牙 | A4-70 | 24 | 修背板用(300mmC/C) |
| #14x1-1/2"圓頭鋼牙 | A4-70 | 24 | 修橫料 |
| M5x40mm平頭機絲 | A4-70 | 8 | 全梗玻璃骨用 |
| M5x12mm平頭機絲 | A4-70 | 4 | 固定掛碼到企料上 |
| M12x40mm六角螺栓 | A4-70 | 4 | 企料鉛碼用(配1螺母,1平介,1彈介) |
| 3/16x3/4"圓頭機絲 | A4-70 | 4 | 修擋水巴 |
| #10x5/8"圓頭鋼牙 | A4-70 | 16 | 修Z字碼(每個2料) |
| #10x5/8"圓頭鋼牙 | A4-70 | 24 | 修雙拼Z字碼(300mm c/c) |
| #10x5/8"圓頭鋼牙 | A4-70 | 8 | 修Z字碼(橫料用)每個2料 |

| 分格W | 分格H | 分格H1 | 分格H2 | | |
|--------|------|-------|--------|--|--|
| 1312.5 | 3400 | 957.5 | 2442.5 | | |

| 序號 | 名稱 | 加工圖號 | 數量 | 長度 | 備註 | 模號 |
|----|----------|----------------|----|--------|----|--------|
| 1 | 梗母企 | X85972-01b | 1 | 3407 | | X85972 |
| 2 | 梗邊企 | X85975-01bR | 1 | 3407 | | X85975 |
| 3 | 頂橫 | X85982-01R-307 | 1 | 1330 | | X85982 |
| 4 | 上梗下梗中橫 | X85983-01-307 | 1 | 1289.5 | | X85983 |
| 6 | 底橫 | X85981-01-307 | 1 | 1289.5 | | X85981 |
| 7 | 扣蓋(頂) | X85989-03-307 | 3 | 1290.5 | | X85989 |
| 8 | 扣蓋(底) | X85988-03-307 | 1 | 1290.5 | | X85988 |
| 9 | 掛碼 | KM-GM01 | 1 | 200 | | X85998 |
| 10 | 掛碼 | KM-GM02 | 1 | 200 | | X85998 |
| 11 | 梗玻璃骨(單玻) | X85991-01L | 1 | 862.5 | | X85991 |
| 12 | 梗玻璃骨(單玻) | X85991-01R | 1 | 862.5 | | X85991 |
| 22 | 擋水巴 | SS-04 | 2 | 112 | | 3mm鋁板 |
| 23 | 擋水巴 | SS-05 | 1 | 139 | | 3mm鋁板 |
| 24 | Z字碼 | UN-Z02 | 8 | 50 | | |
| 25 | Z字碼 | UN-Z01 | 12 | 50 | | |
| 26 | Z字碼 | UN-Z01 | 4 | 50 | | |

| | | | | | | | |
|----|---------------|----|-----|------------|----|------------|--|
| 名稱 | 單元組裝圖 | 制圖 | 陳敏聰 | 2022.04.29 | 修改 | A | |
| 材料 | | 復核 | 謝永林 | 2022.05.04 | 日期 | 2022.07.26 | |
| 顏色 | JMQ213457(三塗) | 批准 | 胡哥 | | 圖號 | CW-307b(1) | |

工程號 J853 地盤 延坪道住宅

去水孔粘濾水綿(地盤裝)

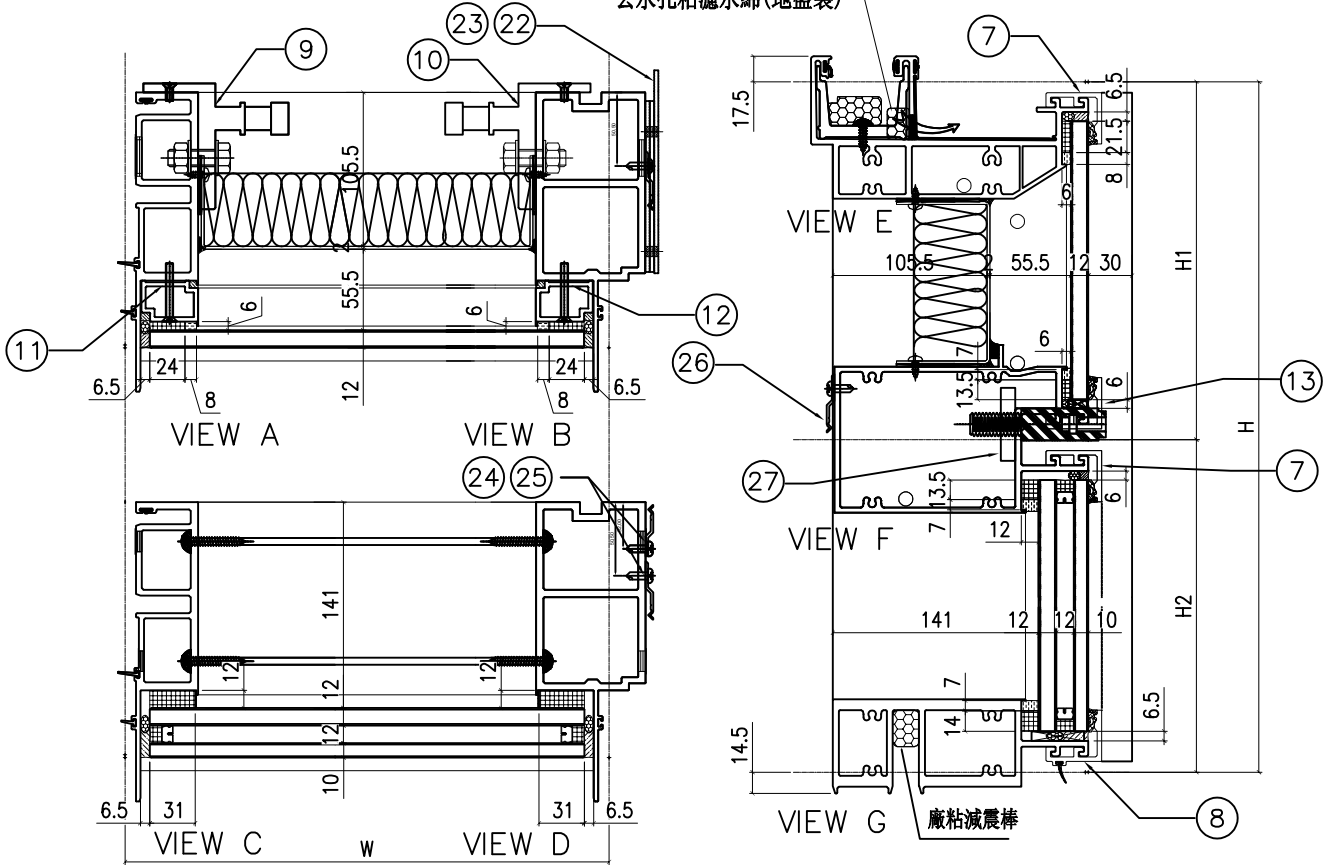

| 分格W | 分格II | 分格III | 分格II2 | | | |
|-------|---------|------------------|--------|-------|----|--------|
| 712.5 | 3150 | 957.5 | 2192.5 | | | |
| 序號 | 名稱 | 加工圖號 | 數量 | 長度 | 備註 | 模號 |
| 1 | 梗母企 | X85972-01 | 1 | 3157 | | X85972 |
| 2 | 梗邊企 | X85975-01R | 1 | 3157 | | X85975 |
| 3 | 頂橫 | X85982-01R-307 | 1 | 730 | | X85982 |
| 4 | 上梗下梗中橫 | X85983-01-307dR | 1 | 689.5 | | X85983 |
| 6 | 底橫 | X85981-01-307 | 1 | 689.5 | | X85981 |
| 7 | 扣蓋(頂) | X85989-03-307 | 2 | 690.5 | | X85989 |
| 8 | 扣蓋(底) | X85988-03-307 | 1 | 690.5 | | X85988 |
| 9 | 掛碼 | KM-GM01 | 1 | 200 | | X85998 |
| 10 | 掛碼 | KM-GM02 | 1 | 200 | | X85998 |
| 11 | 梗玻骨(單玻) | X85991-01L | 1 | 862.5 | | X85991 |
| 12 | 梗玻骨(單玻) | X85991-01R | 1 | 862.5 | | X85991 |
| 13 | 扣蓋(吊船) | X85989-03R-307dR | 1 | 690.5 | | X85989 |
| 22 | 擋水巴 | SS-04 | 2 | 112 | | 3mm鋁板 |
| 23 | 擋水巴 | SS-05 | 1 | 139 | | 3mm鋁板 |
| 24 | Z字碼 | UN-Z02 | 8 | 50 | | |
| 25 | Z字碼 | UN-Z01 | 11 | 50 | | |
| 26 | Z字碼 | UN-Z01 | 1 | 50 | | |
| 27 | 吊船碼鋼巴 | UN-GB01 | 1 | 150 | | |

| 配件清單名稱 | 顏色 | 數量 | 備註 |
|----------------|-------|----|---------------------|
| #10x5/8"圓頭鋼牙 | A4-70 | 24 | 修背板用(300mmC/C) |
| #14x1-1/2"圓頭鋼牙 | A4-70 | 24 | 修橫料 |
| M5x40mm平頭機絲 | A4-70 | 8 | 全梗玻璃骨用 |
| M5x12mm平頭機絲 | A4-70 | 4 | 固定掛碼到企料上 |
| M12x40mm六角螺栓 | A4-70 | 4 | 企料鋁碼用(配1螺母,1平介,1彈介) |
| 3/16x3/4"圓頭機絲 | A4-70 | 4 | 修擋水巴 |
| #10x5/8"圓頭鋼牙 | A4-70 | 16 | 修Z字碼(每個2料) |
| #10x5/8"圓頭鋼牙 | A4-70 | 22 | 修Z字碼 |
| #10x5/8"圓頭鋼牙 | A4-70 | 8 | 修Z字碼(橫料用)每個2料 |

| | | | | | | | |
|----|---------------|----|-----|------------|----|------------|--|
| 名稱 | 單元組裝圖 | 制圖 | 陳敏聰 | 2022.04.29 | 修改 | A | |
| 材料 | | 復核 | 謝永林 | 2022.05.04 | 日期 | 2022.07.26 | |
| 顏色 | JMQ213457(三塗) | 批准 | 胡哥 | | 圖號 | CW-307d(1) | |

工程號 J853 地盤 延坪道住宅

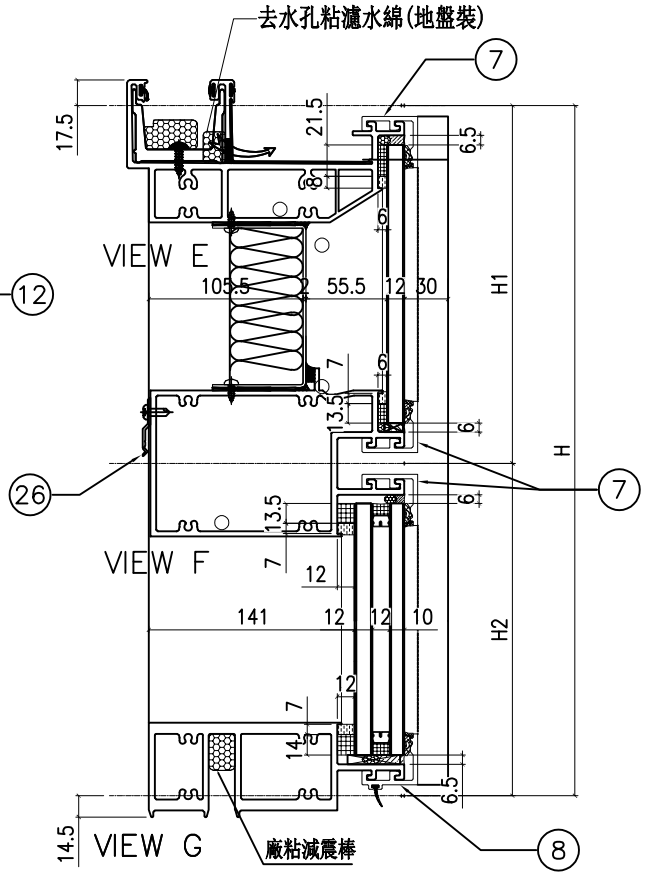
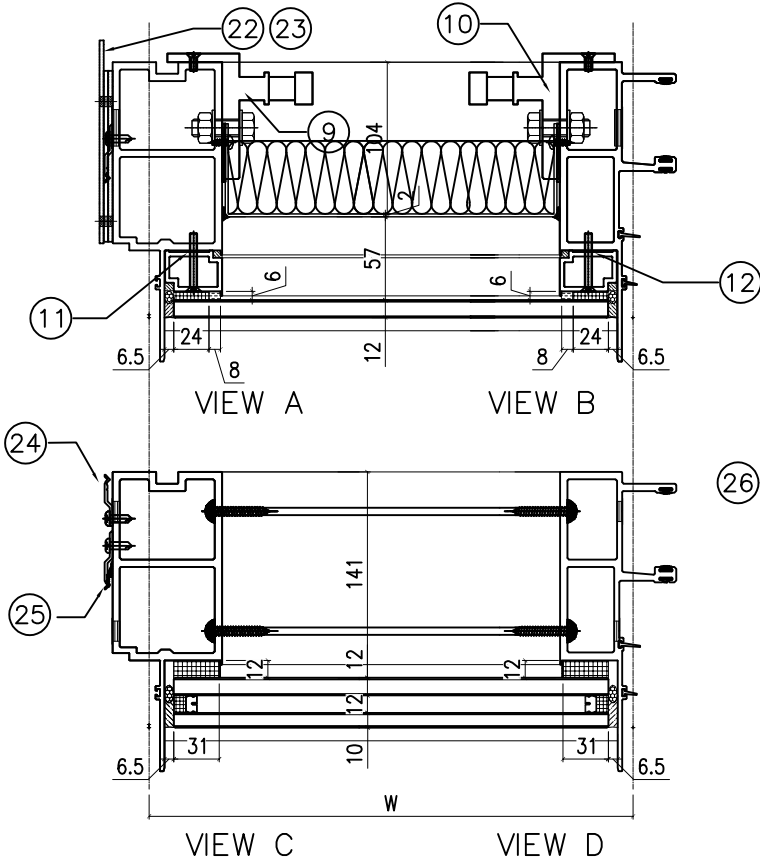

| 配件清單名稱 | 顏色 | 數量 | 備註 |
|----------------|-------|----|-----------------------|
| #10x5/8"圓頭鋼牙 | A4-70 | 24 | 修背板用(300mmC/C) |
| #14x1-1/2"圓頭鋼牙 | A4-70 | 24 | 修橫料 |
| M5x40mm平頭機絲 | A4-70 | 8 | 全梗玻璃骨用 |
| M5x12mm平頭機絲 | A4-70 | 4 | 固定掛碼到企料上 |
| M12x40mm六角螺栓 | A4-70 | 4 | 企料鋁碼用(配1螺母, 1平介, 1彈介) |
| 3/16x3/4"圓頭機絲 | A4-70 | 2 | 修擋水巴 |
| #10x5/8"圓頭鋼牙 | A4-70 | 16 | 修Z字碼(每個2料) |
| #10x5/8"圓頭鋼牙 | A4-70 | 22 | 修Z字碼 |
| #10x5/8"圓頭鋼牙 | A4-70 | 6 | 修Z字碼(橫料用)每個2料 |

| 分格W | 分格H | 分格H1 | 分格H2 |
|-------|------|-------|--------|
| 912.5 | 3150 | 957.5 | 2192.5 |

| 序號 | 名稱 | 加工圖號 | 數量 | 長度 | 備註 | 模號 |
|----|---------|----------------|----|-------|----|--------|
| 1 | 梗邊企 | X85975-01L | 1 | 3157 | | X85975 |
| 2 | 梗公企 | X85971-01 | 1 | 3157 | | X85971 |
| 3 | 頂橫 | X85982-01L-309 | 1 | 930 | | X85982 |
| 4 | 雙梗中橫 | X85983-01-309 | 1 | 889.5 | | X85983 |
| 6 | 底橫 | X85981-01-309 | 1 | 889.5 | | X85981 |
| 7 | 扣蓋(頂) | X85989-03-309 | 3 | 890.5 | | X85989 |
| 8 | 扣蓋(底) | X85988-03-309 | 1 | 890.5 | | X85988 |
| 9 | 掛碼 | KM-GM01 | 1 | 200 | | X85998 |
| 10 | 掛碼 | KM-GM02 | 1 | 200 | | X85998 |
| 11 | 梗坡骨(單玻) | X85991-01L | 1 | 862.5 | | X85991 |
| 12 | 梗坡骨(單玻) | X85991-01R | 1 | 862.5 | | X85991 |
| 22 | 擋水巴 | SS-04 | 2 | 112 | | 3mm鋁板 |
| 23 | 擋水巴 | SS-05 | 1 | 139 | | 3mm鋁板 |
| 24 | Z字碼 | UN-Z08 | 8 | 50 | | |
| 25 | Z字碼 | UN-Z01 | 11 | 50 | | |
| 26 | Z字碼 | UN-Z01 | 3 | 50 | | |

| | | | | | | |
|----|---------------|----|-----|------------|----|------------|
| 名稱 | 單元組裝圖 | 制圖 | 陳敏聰 | 2022.04.29 | 修改 | A |
| 材料 | | 復核 | 謝永林 | 2022.05.04 | 日期 | 2022.07.26 |
| 顏色 | JMQ213457(三塗) | 批准 | 胡哥 | | 圖號 | CW-309(1) |

工程號 J853 地盤 延坪道住宅

依據EI-4878 修改邊企字碼型號
原圖號UN-03-02, 改為UN-01

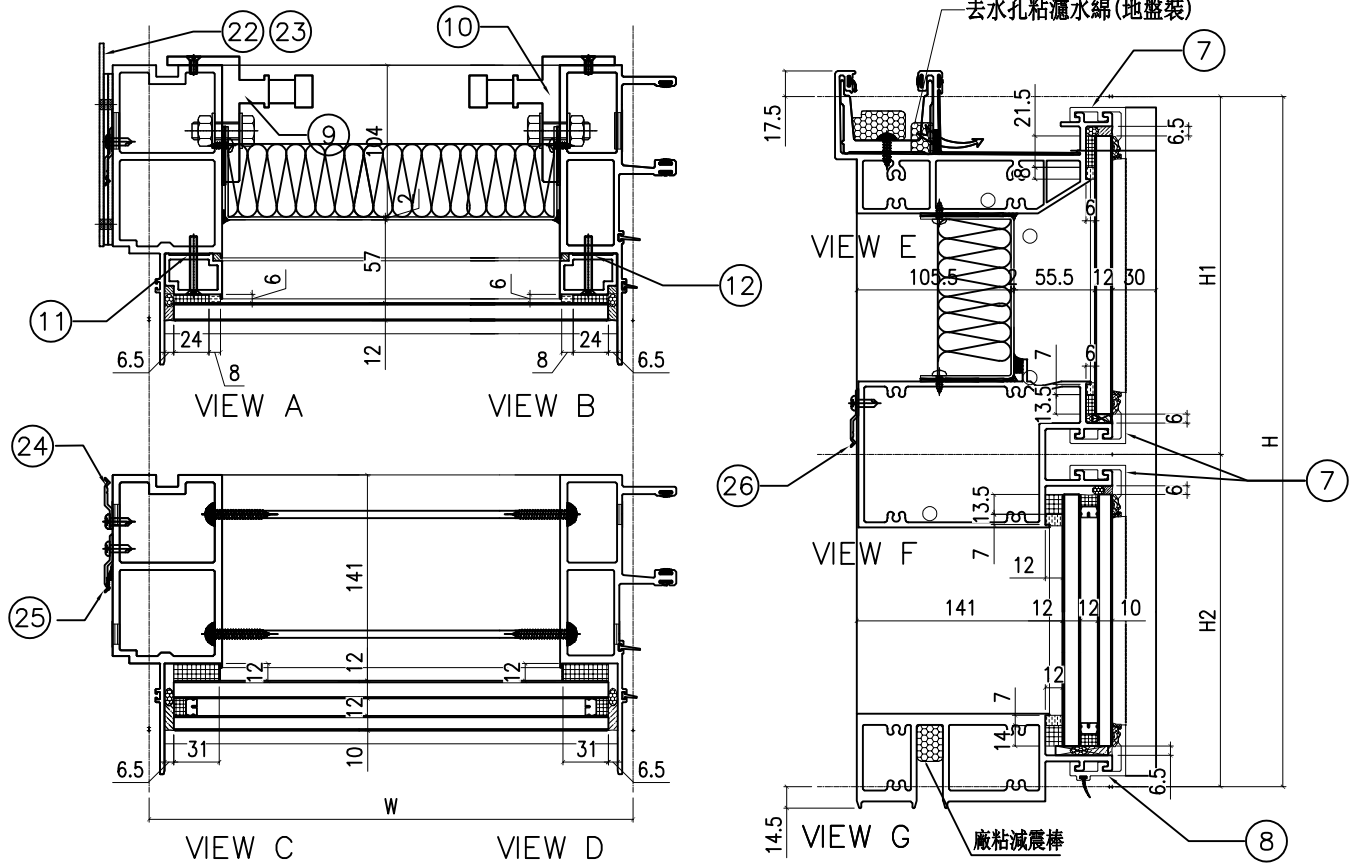

| 配件清單名稱 | 顏色 | 數量 | 備注 |
|----------------|-------|----|---------------------|
| #10x5/8"圓頭鋼牙 | A4-70 | 24 | 修背板用(300mmC/C) |
| #14x1-1/2"圓頭鋼牙 | A4-70 | 24 | 修橫料 |
| M5x40mm平頭機絲 | A4-70 | 8 | 全梗玻璃骨用 |
| M5x12mm平頭機絲 | A4-70 | 4 | 固定掛碼到企料上 |
| M12x40mm六角螺柱 | A4-70 | 4 | 企料鋁碼用(配1螺母,1平介,1彈介) |
| 3/16x3/4"圓頭機絲 | A4-70 | 2 | 修擋水巴 |
| #10x5/8"圓頭鋼牙 | A4-70 | 16 | 修Z字碼(每個2料) |
| #10x5/8"圓頭鋼牙 | A4-70 | 22 | 修Z字碼 |
| #10x5/8"圓頭鋼牙 | A4-70 | 6 | 修Z字碼(橫料用)每個2料 |

| 分格W | 分格H | 分格H1 | 分格H2 |
|-------|------|-------|--------|
| 912.5 | 3300 | 957.5 | 2342.5 |

| 序號 | 名稱 | 加工圖號 | 數量 | 長度 | 備註 | 模號 |
|----|---------|----------------|----|-------|----|--------|
| 1 | 梗邊企 | X85975-01aL | 1 | 3307 | | X85975 |
| 2 | 梗公企 | X85971-01a | 1 | 3307 | | X85971 |
| 3 | 頂橫 | X85982-01L-309 | 1 | 930 | | X85982 |
| 4 | 雙梗中橫 | X85983-01-309 | 1 | 889.5 | | X85983 |
| 6 | 底橫 | X85981-01-309 | 1 | 889.5 | | X85981 |
| 7 | 扣蓋(頂) | X85989-03-309 | 3 | 890.5 | | X85989 |
| 8 | 扣蓋(底) | X85988-03-309 | 1 | 890.5 | | X85988 |
| 9 | 掛碼 | KM-GM01 | 1 | 200 | | X85998 |
| 10 | 掛碼 | KM-GM02 | 1 | 200 | | X85998 |
| 11 | 梗玻璃(單玻) | X85991-01L | 1 | 862.5 | | X85991 |
| 12 | 梗玻璃(單玻) | X85991-01R | 1 | 862.5 | | X85991 |
| 22 | 擋水巴 | SS-04 | 2 | 112 | | 3mm鋁板 |
| 23 | 擋水巴 | SS-05 | 1 | 139 | | 3mm鋁板 |
| 24 | Z字碼 | UN-202 | 8 | 50 | | |
| 25 | Z字碼 | UN-201 | 11 | 50 | | |
| 26 | Z字碼 | UN-201 | 3 | 50 | | |

| | | | | | | |
|----|---------------|----|-----|------------|----|------------|
| 名稱 | 單元組裝圖 | 制圖 | 陳敏聰 | 2022.04.29 | 修改 | A |
| 材料 | | 復核 | 謝永林 | 2022.05.04 | 日期 | 2022.07.26 |
| 顏色 | JMQ213457(三塗) | 批准 | 胡哥 | | 圖號 | CW-309a(1) |

工程號 J853 地盤 延坪道住宅

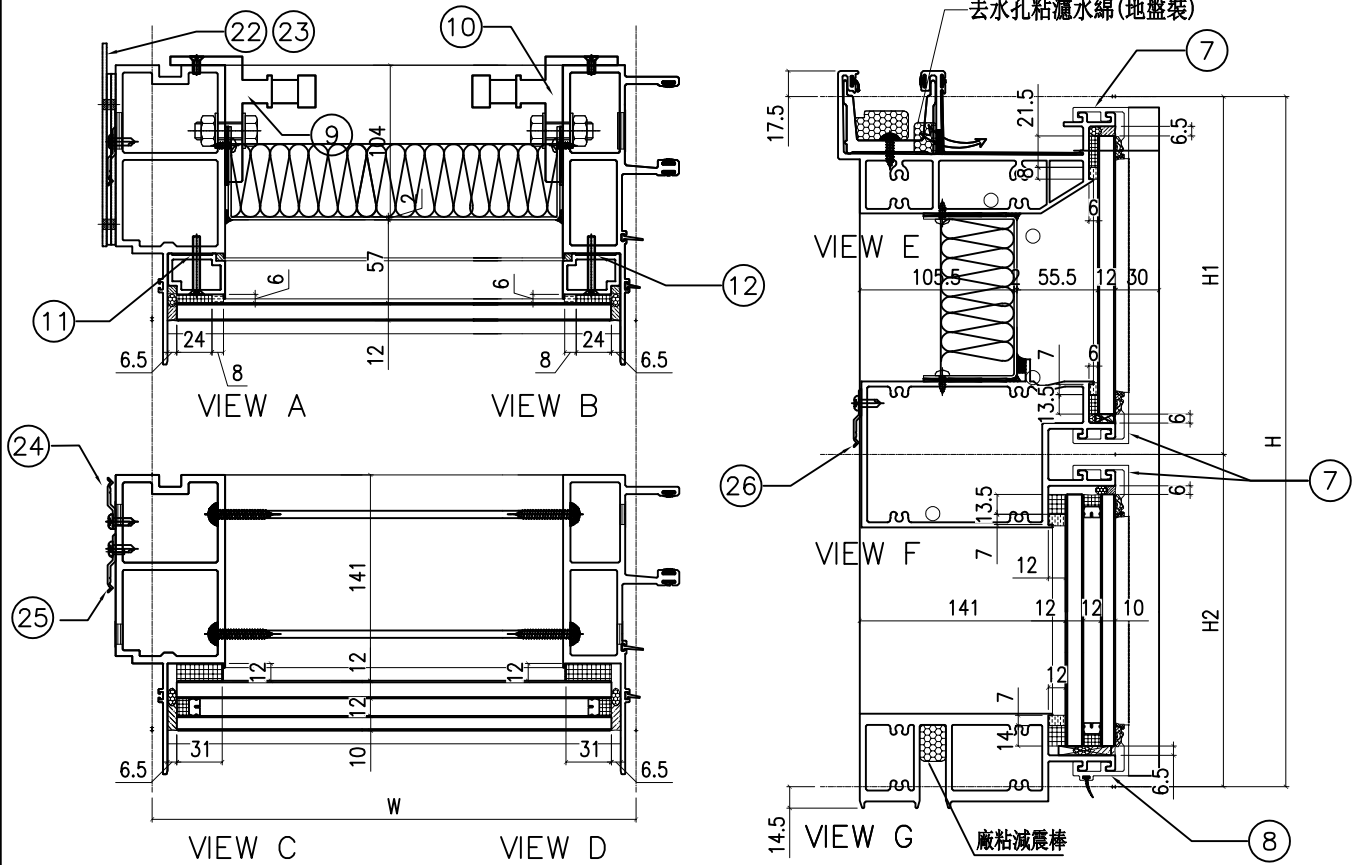

| 配件清單名稱 | 顏色 | 數量 | 備註 |
|----------------|-------|----|---------------------|
| #10x5/8"圓頭鋼牙 | A4-70 | 24 | 修背板用(300mmC/C) |
| #14x1-1/2"圓頭鋼牙 | A4-70 | 24 | 修橫料 |
| M5x40mm平頭機絲 | A4-70 | 8 | 全梗玻璃骨用 |
| M5x12mm平頭機絲 | A4-70 | 4 | 固定掛碼到企料上 |
| M12x40mm六角螺栓 | A4-70 | 4 | 企料鉛碼用(配1螺母,1平介,1彈介) |
| 3/16x3/4"圓頭機絲 | A4-70 | 2 | 修擋水巴 |
| #10x5/8"圓頭鋼牙 | A4-70 | 16 | 修Z字碼(每個2料) |
| #10x5/8"圓頭鋼牙 | A4-70 | 24 | 修Z字碼 |
| #10x5/8"圓頭鋼牙 | A4-70 | 6 | 修Z字碼(橫料用)每個2料 |

| 分格W | 分格H | 分格H1 | 分格H2 |
|-------|------|-------|--------|
| 912.5 | 3400 | 957.5 | 2442.5 |

| 序號 | 名稱 | 加工圖號 | 數量 | 長度 | 備註 | 模號 |
|----|---------|----------------|----|-------|----|--------|
| 1 | 梗邊企 | X85975-01bL | 1 | 3407 | | X85975 |
| 2 | 梗公企 | X85971-01b | 1 | 3407 | | X85971 |
| 3 | 頂橫 | X85982-01L-309 | 1 | 930 | | X85982 |
| 4 | 雙梗中橫 | X85983-01-309 | 1 | 889.5 | | X85983 |
| 6 | 底橫 | X85981-01-309 | 1 | 889.5 | | X85981 |
| 7 | 扣蓋(頂) | X85989-03-309 | 3 | 890.5 | | X85989 |
| 8 | 扣蓋(底) | X85988-03-309 | 1 | 890.5 | | X85988 |
| 9 | 掛碼 | KM-GM01 | 1 | 200 | | X85998 |
| 10 | 掛碼 | KM-GM02 | 1 | 200 | | X85998 |
| 11 | 梗玻璃(單玻) | X85991-01L | 1 | 862.5 | | X85991 |
| 12 | 梗玻璃(單玻) | X85991-01R | 1 | 862.5 | | X85991 |
| 22 | 擋水巴 | SS-04 | 2 | 112 | | 3mm鋁板 |
| 23 | 擋水巴 | SS-05 | 1 | 139 | | 3mm鋁板 |
| 24 | Z字碼 | UN-Z02 | 8 | 50 | | |
| 25 | Z字碼 | UN-Z01 | 12 | 50 | | |
| 26 | Z字碼 | UN-Z01 | 3 | 50 | | |

| | | | | | | |
|----|---------------|----|-----|------------|----|------------|
| 名稱 | 單元組裝圖 | 制圖 | 陳敏聰 | 2022.04.29 | 修改 | A |
| 材料 | | 復核 | 謝永林 | 2022.05.04 | 日期 | 2022.07.26 |
| 顏色 | JMQ213457(三塗) | 批准 | 胡哥 | | 圖號 | CW-309b(1) |

工程號 J853 地盤 延坪道住宅

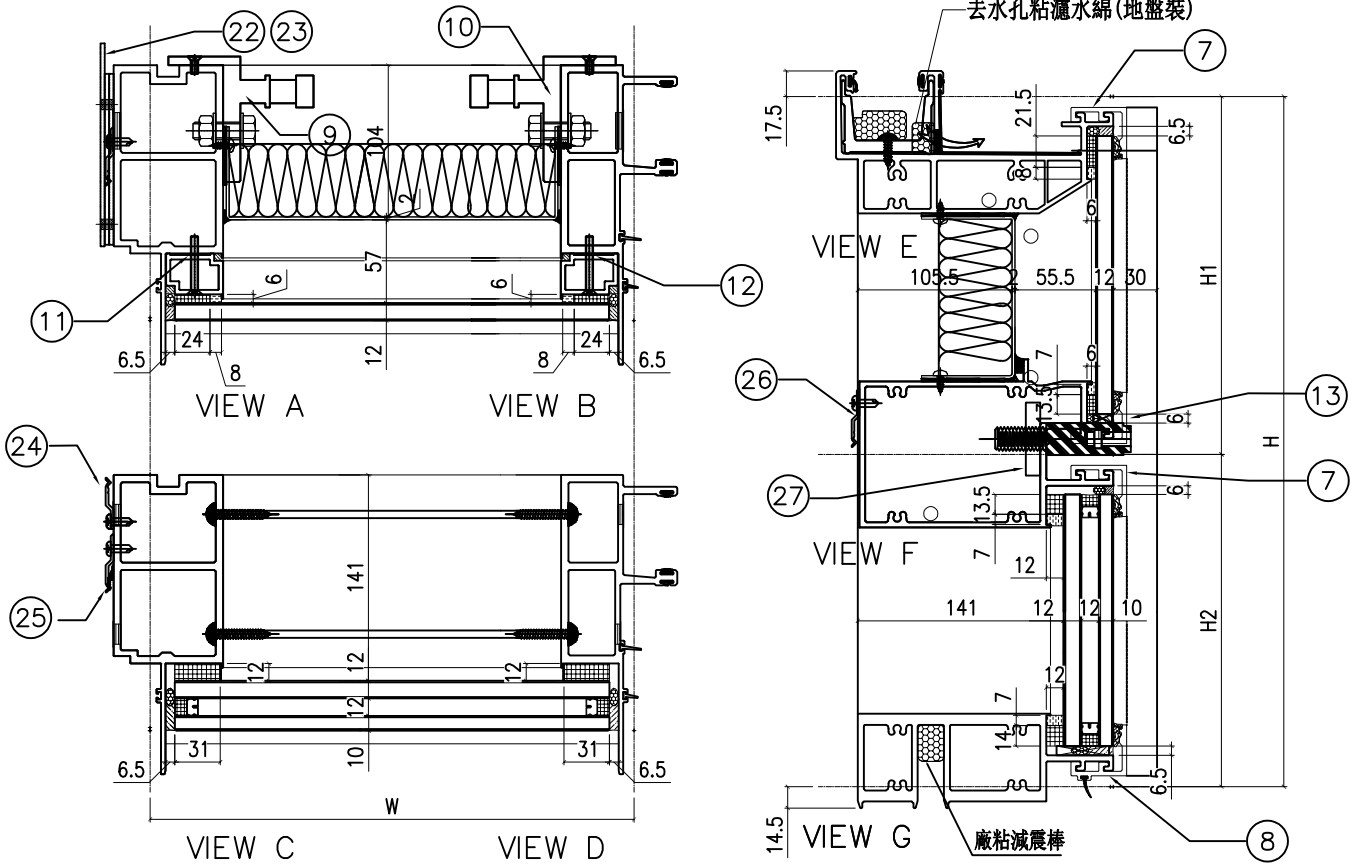

| 分格W | 分格H | 分格H1 | 分格H2 | | | |
|-------|---------|------------------|--------|-------|----|--------|
| 912.5 | 3300 | 957.5 | 2342.5 | | | |
| 序號 | 名稱 | 加工圖號 | 數量 | 長度 | 備註 | 模號 |
| 1 | 梗邊企 | X85975-01aL | 1 | 3307 | | X85975 |
| 2 | 梗公企 | X85971-01a | 1 | 3307 | | X85971 |
| 3 | 頂橫 | X85982-01L-309 | 1 | 930 | | X85982 |
| 4 | 雙梗中橫 | X85983-01-309cL | 1 | 889.5 | | X85983 |
| 6 | 底橫 | X85981-01-309 | 1 | 889.5 | | X85981 |
| 7 | 扣蓋(頂) | X85989-03-309 | 2 | 890.5 | | X85989 |
| 8 | 扣蓋(底) | X85988-03-309 | 1 | 890.5 | | X85988 |
| 9 | 掛碼 | KM-GM01 | 1 | 200 | | X85998 |
| 10 | 掛碼 | KM-GM02 | 1 | 200 | | X85998 |
| 11 | 梗玻骨(單玻) | X85991-01L | 1 | 862.5 | | X85991 |
| 12 | 梗玻骨(單玻) | X85991-01R | 1 | 862.5 | | X85991 |
| 13 | 扣蓋(吊船) | X85989-03L-309cL | 1 | 890.5 | | X85989 |
| 22 | 擋水巴 | SS-04 | 2 | 112 | | 3mm鋁板 |
| 23 | 擋水巴 | SS-05 | 1 | 139 | | 3mm鋁板 |
| 24 | Z字碼 | UN-Z02 | 8 | 50 | | |
| 25 | Z字碼 | UN-Z01 | 11 | 50 | | |
| 26 | Z字碼 | UN-Z01 | 3 | 50 | | |
| 27 | 吊船碼鋼巴 | UN-GB01 | 1 | 150 | | |

| 配件清單名稱 | 顏色 | 數量 | 備註 |
|----------------|-------|----|---------------------|
| #10x5/8"圓頭鋼牙 | A4-70 | 24 | 修背板用(300mmC/C) |
| #14x1-1/2"圓頭鋼牙 | A4-70 | 24 | 修橫料 |
| M5x40mm平頭機絲 | A4-70 | 8 | 全梗玻璃骨用 |
| M5x12mm平頭機絲 | A4-70 | 4 | 固定掛碼到企料上 |
| M12x40mm六角螺栓 | A4-70 | 4 | 企料鋁碼用(配1顆母,1平介,1彈介) |
| 3/16x3/4"圓頭機絲 | A4-70 | 2 | 修擋水巴 |
| #10x5/8"圓頭鋼牙 | A4-70 | 16 | 修Z字碼(每個2料) |
| #10x5/8"圓頭鋼牙 | A4-70 | 22 | 修Z字碼 |
| #10x5/8"圓頭鋼牙 | A4-70 | 6 | 修Z字碼(橫料用)每個2料 |

| | | | | | | | |
|----|---------------|----|-----|------------|----|------------|--|
| 名稱 | 單元組裝圖 | 制圖 | 陳敏聰 | 2022.04.29 | 修改 | A | |
| 材料 | | 復核 | 謝永林 | 2022.05.04 | 日期 | 2022.07.26 | |
| 顏色 | JMQ213457(三塗) | 批准 | 胡哥 | | 圖號 | CW-309c(1) | |

依據E1-4878 修改邊企Z字碼型號
原圖號UN-03-01, 改為UN-01

工程號 J853 地盤 延坪道住宅

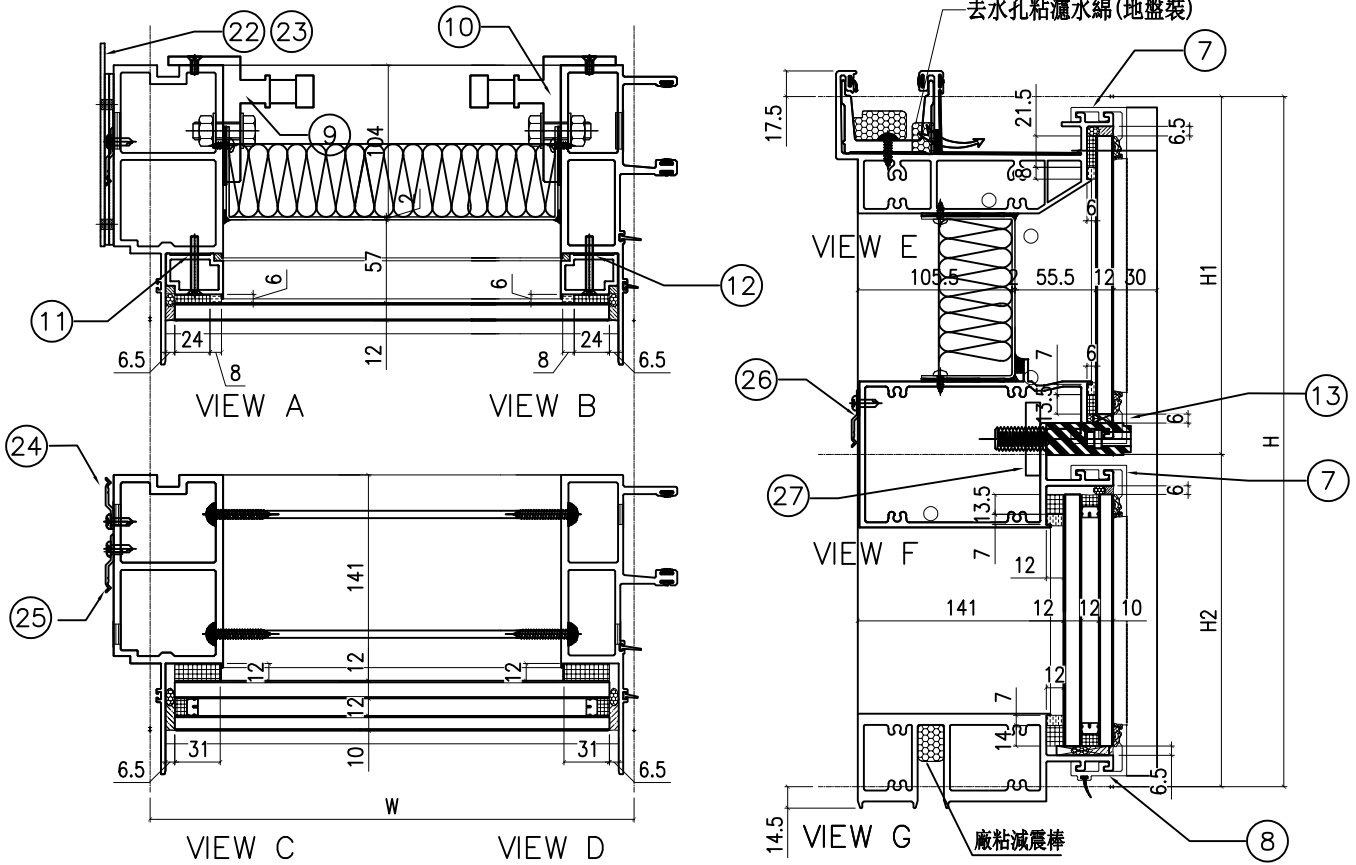

| 分格W | 分格H | 分格H1 | 分格H2 |
|-------|------|-------|--------|
| 912.5 | 3150 | 957.5 | 2192.5 |

| 序號 | 名稱 | 加工圖號 | 數量 | 長度 | 備註 | 模號 |
|----|---------|------------------|----|-------|----|--------|
| 1 | 梗邊企 | X85975-01L | 1 | 3157 | | X85975 |
| 2 | 梗公企 | X85971-01 | 1 | 3157 | | X85971 |
| 3 | 頂橫 | X85982-01L-309 | 1 | 930 | | X85982 |
| 4 | 雙梗中橫 | X85983-01-309dL | 1 | 889.5 | | X85983 |
| 6 | 底橫 | X85981-01-309 | 1 | 889.5 | | X85981 |
| 7 | 扣蓋(頂) | X85989-03-309 | 2 | 890.5 | | X85989 |
| 8 | 扣蓋(底) | X85988-03-309 | 1 | 890.5 | | X85988 |
| 9 | 掛碼 | KM-GM01 | 1 | 200 | | X85998 |
| 10 | 掛碼 | KM-GM02 | 1 | 200 | | X85998 |
| 11 | 梗玻璃(單玻) | X85991-01L | 1 | 862.5 | | X85991 |
| 12 | 梗玻璃(單玻) | X85991-01R | 1 | 862.5 | | X85991 |
| 13 | 扣蓋(吊船) | X85989-03L-309dL | 1 | 890.5 | | X85989 |
| 22 | 擋水巴 | SS-04 | 2 | 112 | | 3mm鋁板 |
| 23 | 擋水巴 | SS-05 | 1 | 139 | | 3mm鋁板 |
| 24 | Z字碼 | UN-Z02 | 8 | 50 | | |
| 25 | Z字碼 | UN-Z01 | 11 | 50 | | |
| 26 | Z字碼 | UN-Z01 | 3 | 50 | | |
| 27 | 吊船碼鋼巴 | UN-GB01 | 1 | 150 | | |

| 配件清單名稱 | 顏色 | 數量 | 備註 |
|----------------|-------|----|---------------------|
| #10x5/8"圓頭鋼牙 | A4-70 | 24 | 修背板用(300mmC/C) |
| #14x1-1/2"圓頭鋼牙 | A1-70 | 24 | 修橫料 |
| M5x40mm平頭機絲 | A4-70 | 8 | 全梗玻璃骨用 |
| M5x12mm平頭機絲 | A1-70 | 4 | 固定掛碼到企料上 |
| M12x10mm六角螺栓 | A1-70 | 4 | 企料鉛碼用(配1螺母,1平介,1彈介) |
| 3/16x3/4"圓頭機絲 | A4-70 | 2 | 修擋水巴 |
| #10x5/8"圓頭鋼牙 | A1-70 | 16 | 修Z字碼(每個2料) |
| #10x5/8"圓頭鋼牙 | A1-70 | 22 | 修Z字碼 |
| #10x5/8"圓頭鋼牙 | A4-70 | 6 | 修Z字碼(橫料用)每個2料 |

| | | | | | | |
|----|---------------|----|-----|------------|----|------------|
| 名稱 | 單元組裝圖 | 制圖 | 陳敏聰 | 2022.04.29 | 修改 | A |
| 材料 | | 復核 | 謝永林 | 2022.05.04 | 日期 | 2022.07.26 |
| 顏色 | JMQ213457(三塗) | 批准 | 胡哥 | | 圖號 | CW-309d(1) |

工程號 J853 地盤 延坪道住宅

去水孔粘濾水綿(地盤裝)

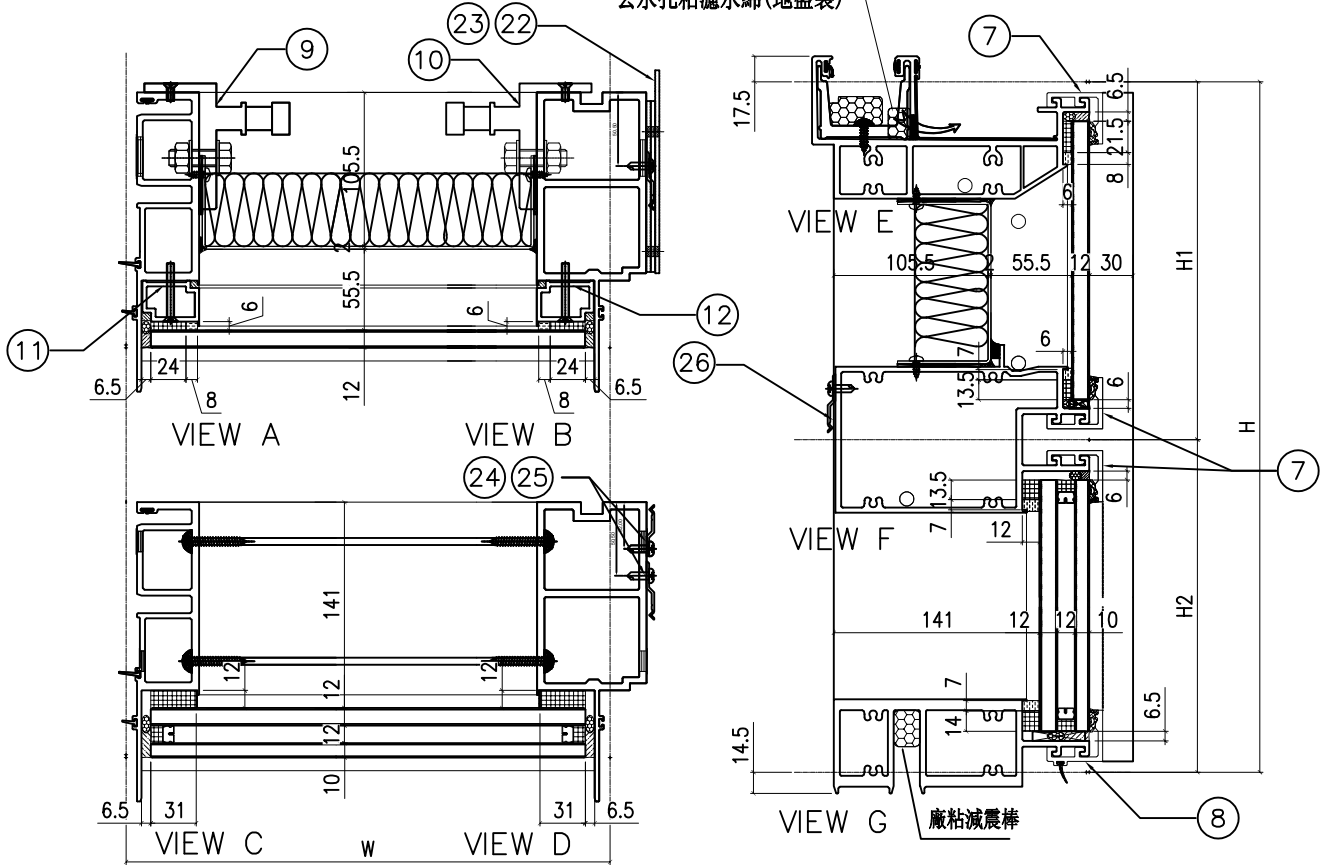

| 配件清單名稱 | 顏色 | 數量 | 備註 |
|----------------|-------|----|---------------------|
| #10x5/8"圓頭鋼牙 | A4-70 | 24 | 修背板用(300mmC/C) |
| #14x1-1/2"圓頭鋼牙 | A4-70 | 24 | 修橫料 |
| M5x40mm平頭機絲 | A4-70 | 8 | 全梗玻璃骨用 |
| M5x12mm平頭機絲 | A4-70 | 4 | 固定掛碼到企料上 |
| M12x40mm六角螺栓 | A4-70 | 4 | 企料鋁碼用(配1螺母,1平介,1彈介) |
| 3/16x3/4"圓頭機絲 | A4-70 | 4 | 修擋水巴 |
| #10x5/8"圓頭鋼牙 | A4-70 | 16 | 修Z字碼(每個2料) |
| #10x5/8"圓頭鋼牙 | A4-70 | 22 | 修Z字碼 |
| #10x5/8"圓頭鋼牙 | A4-70 | 8 | 修Z字碼(橫料用)每個2料 |

| 分格W | 分格H | 分格H1 | 分格H2 |
|--------|------|-------|--------|
| 1252.5 | 3150 | 957.5 | 2192.5 |

| 序號 | 名稱 | 加工圖號 | 數量 | 長度 | 備註 | 模號 |
|----|----------|----------------|----|--------|----|--------|
| 1 | 梗母企 | X85972-01 | 1 | 3157 | | X85972 |
| 2 | 梗邊企 | X85975-01R | 1 | 3157 | | X85975 |
| 3 | 頂橫 | X85982-01R-311 | 1 | 1270 | | X85982 |
| 4 | 上梗下梗中橫 | X85983-01-311 | 1 | 1229.5 | | X85983 |
| 6 | 底橫 | X85981-01-311 | 1 | 1229.5 | | X85981 |
| 7 | 扣蓋(頂) | X85989-03-311 | 3 | 1230.5 | | X85989 |
| 8 | 扣蓋(底) | X85988-03-311 | 1 | 1230.5 | | X85988 |
| 9 | 掛碼 | KM-GM01 | 1 | 200 | | X85998 |
| 10 | 掛碼 | KM-GM02 | 1 | 200 | | X85998 |
| 11 | 梗玻璃骨(單玻) | X85991-01L | 1 | 862.5 | | X85991 |
| 12 | 梗玻璃骨(單玻) | X85991-01R | 1 | 862.5 | | X85991 |
| 22 | 擋水巴 | SS-04 | 2 | 112 | | 3mm鋁板 |
| 23 | 擋水巴 | SS-05 | 1 | 139 | | 3mm鋁板 |
| 24 | Z字碼 | UN-Z02 | 8 | 50 | | |
| 25 | Z字碼 | UN-Z01 | 11 | 50 | | |
| 26 | Z字碼 | UN-Z01 | 4 | 50 | | |

| | | | | | | |
|----|---------------|----|-----|------------|----|------------|
| 名稱 | 單元組裝圖 | 制圖 | 陳敏聰 | 2022.04.29 | 修改 | A |
| 材料 | | 復核 | 謝永林 | 2022.05.04 | 日期 | 2022.07.26 |
| 顏色 | JMQ213457(三塗) | 批准 | 胡哥 | | 圖號 | CW-311(1) |

工程號 J853 地盤 延坪道住宅

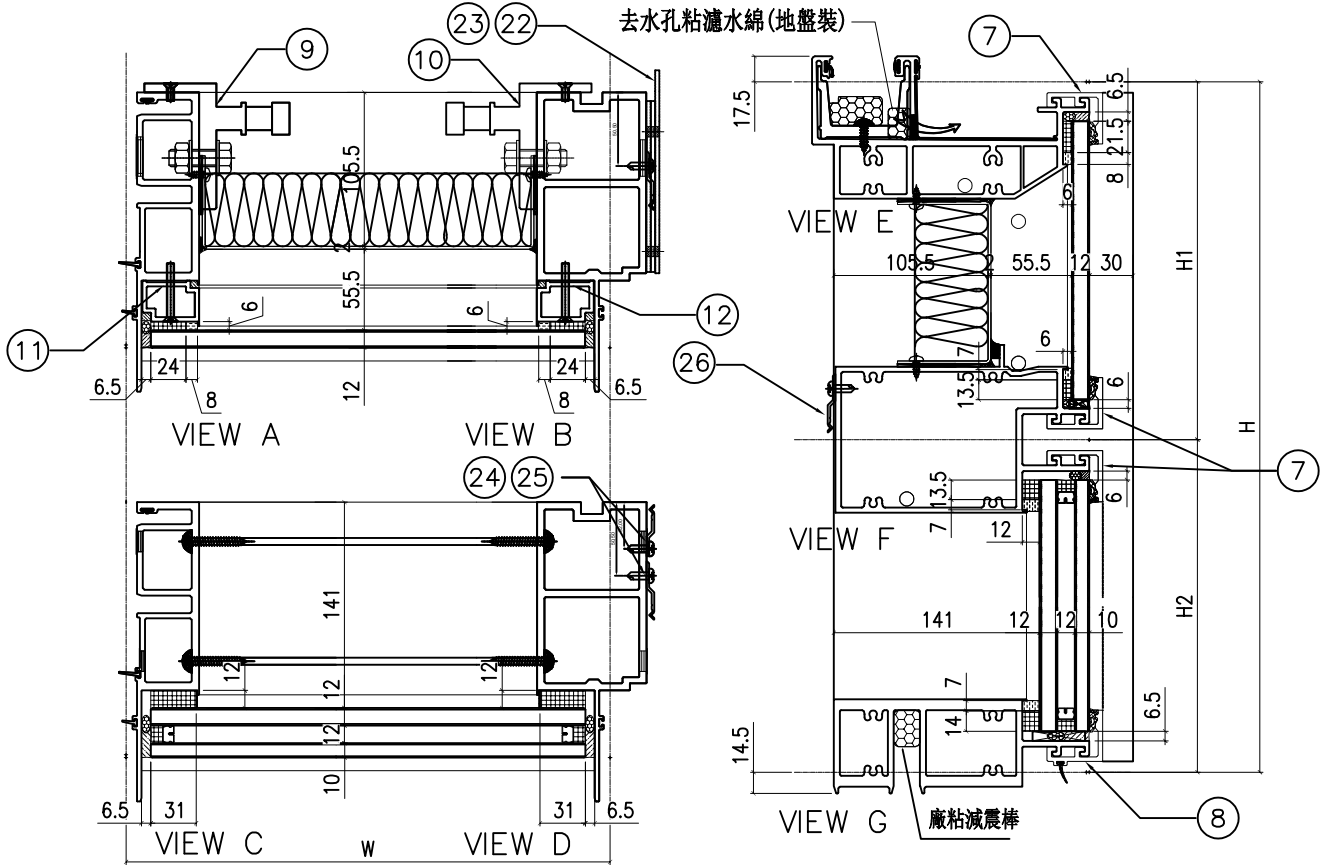

| 配件清單名稱 | 顏色 | 數量 | 備註 |
|----------------|-------|----|---------------------|
| #10x5/8"圓頭鋼牙 | A4-70 | 24 | 修背板用(300mmC/C) |
| #14x1-1/2"圓頭鋼牙 | A4-70 | 24 | 修橫料 |
| M5x40mm平頭機絲 | A4-70 | 8 | 全梗玻璃骨用 |
| M5x12mm平頭機絲 | A4-70 | 4 | 固定掛碼到企料上 |
| M12x40mm六角螺栓 | A4-70 | 4 | 企料鉛碼用(配1螺母,1平介,1彈介) |
| 3/16x3/4"圓頭機絲 | A4-70 | 4 | 修擋水巴 |
| #10x5/8"圓頭鋼牙 | A4-70 | 16 | 修Z字碼(每個2料) |
| #10x5/8"圓頭鋼牙 | A4-70 | 22 | 修Z字碼 |
| #10x5/8"圓頭鋼牙 | A4-70 | 8 | 修Z字碼(橫料用)每個2料 |

| 分格W | 分格H | 分格H1 | 分格H2 | | | |
|--------|----------|----------------|--------|--------|----|--------|
| 1252.5 | 3300 | 957.5 | 2342.5 | | | |
| 序號 | 名稱 | 加工圖號 | 數量 | 長度 | 備註 | 模號 |
| 1 | 梗母企 | X85972-01a | 1 | 3307 | | X85972 |
| 2 | 梗邊企 | X85975-01aR | 1 | 3307 | | X85975 |
| 3 | 頂橫 | X85982-01R-311 | 1 | 1270 | | X85982 |
| 4 | 上梗下梗中橫 | X85983-01-311 | 1 | 1229.5 | | X85983 |
| 6 | 底橫 | X85981-01-311 | 1 | 1229.5 | | X85981 |
| 7 | 扣蓋(頂) | X85989-03-311 | 3 | 1230.5 | | X85989 |
| 8 | 扣蓋(底) | X85988-03-311 | 1 | 1230.5 | | X85988 |
| 9 | 掛碼 | KM-GM01 | 1 | 200 | | X85998 |
| 10 | 掛碼 | KM-GM02 | 1 | 200 | | X85998 |
| 11 | 梗玻璃骨(單玻) | X85991-01L | 1 | 862.5 | | X85991 |
| 12 | 梗玻璃骨(單玻) | X85991-01R | 1 | 862.5 | | X85991 |
| 22 | 擋水巴 | SS-04 | 2 | 112 | | 3mm鋁板 |
| 23 | 擋水巴 | SS-05 | 1 | 139 | | 3mm鋁板 |
| 24 | Z字碼 | UN-Z02 | 8 | 50 | | |
| 25 | Z字碼 | UN-Z01 | 11 | 50 | | |
| 26 | Z字碼 | UN-Z01 | 4 | 50 | | |

| | | | | | | | |
|----|---------------|----|-----|------------|----|------------|--|
| 名稱 | 單元組裝圖 | 制圖 | 陳敏聰 | 2022.04.29 | 修改 | A | |
| 材料 | | 復核 | 謝永林 | 2022.05.04 | 日期 | 2022.07.26 | |
| 顏色 | JMQ213457(三塗) | 批准 | 胡哥 | | 圖號 | CW-311a(1) | |

依據E1-4878 修改企字碼型號
原圖號UN-03-04, 改為UN-01

工程號 J853 地盤 延坪道住宅

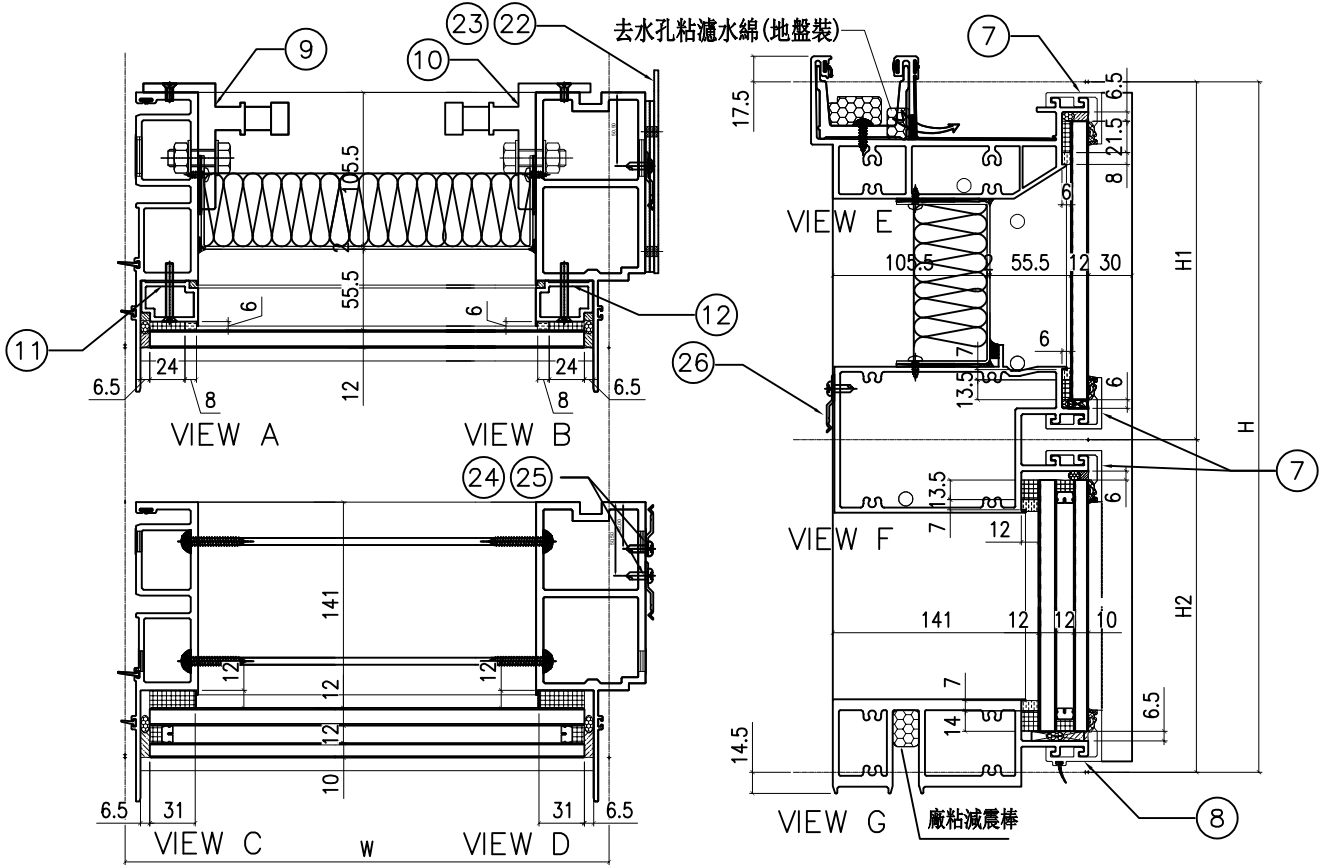

| 配件清單名稱 | 顏色 | 數量 | 備註 |
|----------------|-------|----|---------------------|
| #10x5/8"圓頭鋼牙 | A4-70 | 24 | 修背板用(300mmC/C) |
| #14x1-1/2"圓頭鋼牙 | A4-70 | 24 | 修橫料 |
| M5x40mm平頭機絲 | A4-70 | 8 | 全梗玻璃骨用 |
| M5x12mm平頭機絲 | A4-70 | 4 | 固定掛碼到企料上 |
| M12x40mm六角螺栓 | A4-70 | 4 | 企料鉛碼用(配1螺母,1平介,1彈介) |
| 3/16x3/4"圓頭機絲 | A4-70 | 4 | 修擋水巴 |
| #10x5/8"圓頭鋼牙 | A4-70 | 16 | 修Z字碼(每個2料) |
| #10x5/8"圓頭鋼牙 | A4-70 | 24 | 修Z字碼 |
| #10x5/8"圓頭鋼牙 | A4-70 | 8 | 修Z字碼(橫料用)每個2料 |

1252.5 3400 957.5 2442.5

| 序號 | 名稱 | 加工圖號 | 數量 | 長度 | 備註 | 模號 |
|----|----------|----------------|----|--------|----|--------|
| 1 | 梗母企 | X85972-01b | 1 | 3407 | | X85972 |
| 2 | 梗邊企 | X85975-01bR | 1 | 3407 | | X85975 |
| 3 | 頂橫 | X85982-01R-311 | 1 | 1270 | | X85982 |
| 4 | 上梗下梗中橫 | X85983-01-311 | 1 | 1229.5 | | X85983 |
| 6 | 底橫 | X85981-01-311 | 1 | 1229.5 | | X85981 |
| 7 | 扣蓋(頂) | X85989-03-311 | 3 | 1230.5 | | X85989 |
| 8 | 扣蓋(底) | X85988-03-311 | 1 | 1230.5 | | X85988 |
| 9 | 掛碼 | KM-GM01 | 1 | 200 | | X85998 |
| 10 | 掛碼 | KM-GM02 | 1 | 200 | | X85998 |
| 11 | 梗玻璃骨(單玻) | X85991-01L | 1 | 862.5 | | X85991 |
| 12 | 梗玻璃骨(單玻) | X85991-01R | 1 | 862.5 | | X85991 |
| 22 | 擋水巴 | SS-04 | 2 | 112 | | 3mm鋁板 |
| 23 | 擋水巴 | SS-05 | 1 | 139 | | 3mm鋁板 |
| 24 | Z字碼 | UN-Z02 | 8 | 50 | | |
| 25 | Z字碼 | UN-Z01 | 12 | 50 | | |
| 26 | Z字碼 | UN-Z01 | 4 | 50 | | |

| | | | | | | | |
|----|---------------|----|-----|------------|----|------------|--|
| 名稱 | 單元組裝圖 | 制圖 | 陳敏聰 | 2022.04.29 | 修改 | A | |
| 材料 | | 復核 | 謝永林 | 2022.05.04 | 日期 | 2022.07.26 | |
| 顏色 | JMQ213457(三塗) | 批准 | 胡哥 | | 圖號 | CW-311b(1) | |

工程號 J853 地盤 延坪道住宅

去水孔粘濾水綿(地盤裝)

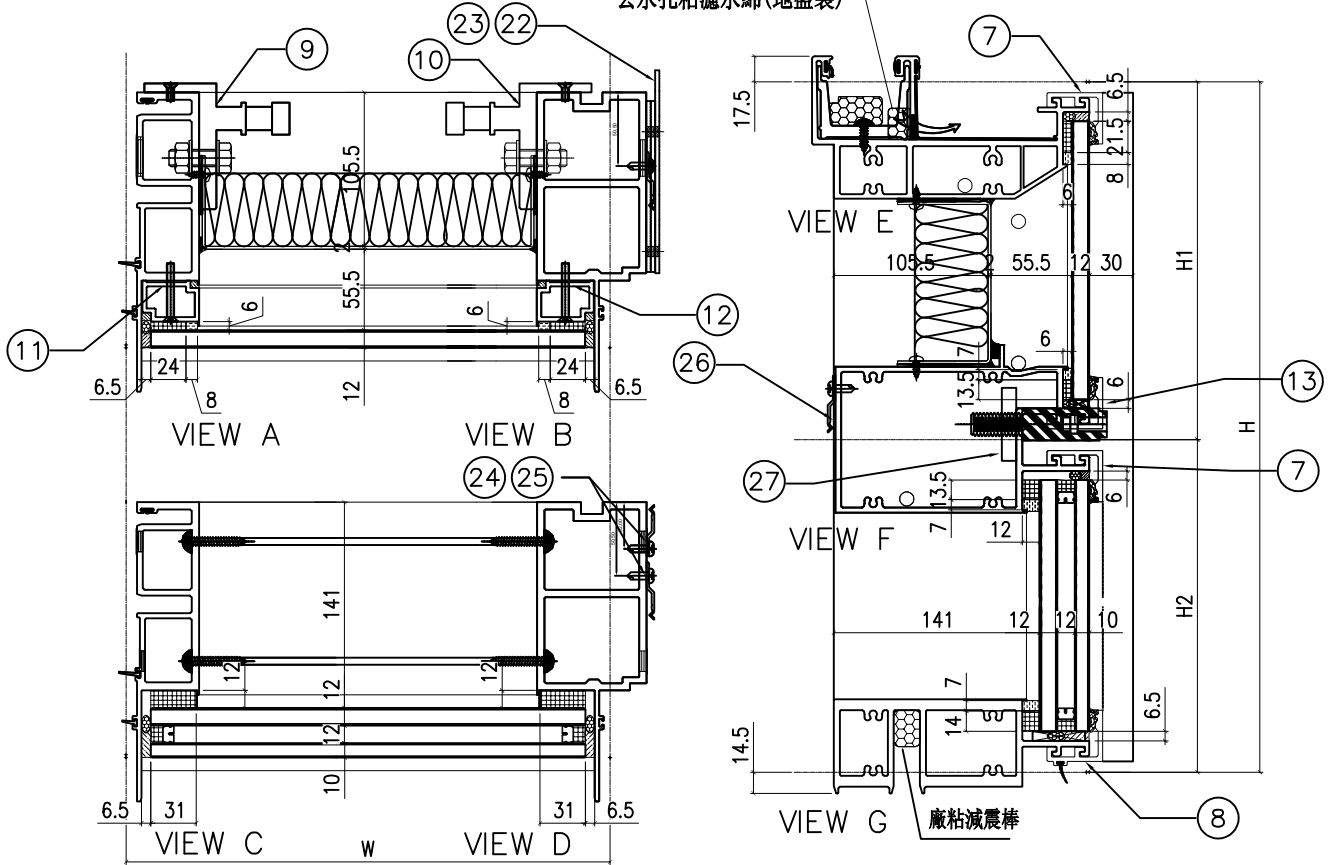

| 分格W | 分格H | 分格H1 | 分格H2 |
|--------|------|-------|--------|
| 1252.5 | 3300 | 957.5 | 2342.5 |

| 序號 | 名稱 | 加工圖號 | 數量 | 長度 | 備註 | 模號 |
|----|---------|------------------|----|--------|-------|--------|
| 1 | 梗母企 | X85972-01a | 1 | 3307 | | X85972 |
| 2 | 梗邊企 | X85975-01aR | 1 | 3307 | | X85975 |
| 3 | 頂橫 | X85982-01R-311 | 1 | 1270 | | X85982 |
| 4 | 上梗下梗中橫 | X85983-01-311cL | 1 | 1229.5 | | X85983 |
| 6 | 底橫 | X85981-01-311 | 1 | 1229.5 | | X85981 |
| 7 | 扣蓋(頂) | X85989-03-311 | 2 | 1230.5 | | X85989 |
| 8 | 扣蓋(底) | X85988-03-311 | 1 | 1230.5 | | X85988 |
| 9 | 掛碼 | KM-GM01 | 1 | 200 | | X85998 |
| 10 | 掛碼 | KM-GM02 | 1 | 200 | | X85998 |
| 11 | 梗玻骨(單玻) | X85991-01L | 1 | 862.5 | | X85991 |
| 12 | 梗玻骨(單玻) | X85991-01R | 1 | 862.5 | | X85991 |
| 13 | 扣蓋(吊船) | X85989-03L-311cL | 1 | 1230.5 | | X85989 |
| 22 | 擋水巴 | SS-04 | 2 | 112 | 3mm鋁板 | |
| 23 | 擋水巴 | SS-05 | 1 | 139 | 3mm鋁板 | |
| 24 | Z字碼 | UN-Z08 | 8 | 50 | | |
| 25 | Z字碼 | UN-Z01 | 11 | 50 | | |
| 26 | Z字碼 | UN-Z01 | 4 | 50 | | |
| 27 | 吊船碼鋼巴 | UN-GB01 | 1 | 150 | | |

| 配件清單名稱 | 顏色 | 數量 | 備註 |
|----------------|-------|----|---------------------|
| #10x5/8"圓頭鋼牙 | A4-70 | 24 | 修背板用(300mmC/C) |
| #14x1-1/2"圓頭鋼牙 | A4-70 | 24 | 修橫料 |
| M5x40mm平頭機絲 | A4-70 | 8 | 全梗玻璃骨用 |
| M5x12mm平頭機絲 | A4-70 | 4 | 固定掛碼到企料上 |
| M12x40mm六角螺絲 | A4-70 | 4 | 企料鉛碼用(配1螺母,1平介,1彈介) |
| 3/16x3/4"圓頭機絲 | A4-70 | 4 | 修擋水巴 |
| #10x5/8"圓頭鋼牙 | A4-70 | 16 | 修Z字碼(每個2料) |
| #10x5/8"圓頭鋼牙 | A4-70 | 22 | 修Z字碼 |
| #10x5/8"圓頭鋼牙 | A4-70 | 8 | 修Z字碼(橫料用)每個2料 |

| | | | | | | |
|----|---------------|----|-----|------------|----|------------|
| 名稱 | 單元組裝圖 | 制圖 | 陳敏聰 | 2022.04.29 | 修改 | A |
| 材料 | | 復核 | 謝永林 | 2022.05.04 | 日期 | 2022.07.26 |
| 顏色 | JMQ213457(三塗) | 批准 | 胡哥 | | 圖號 | CW-311c(1) |

去水孔粘濾水綿(地盤裝)

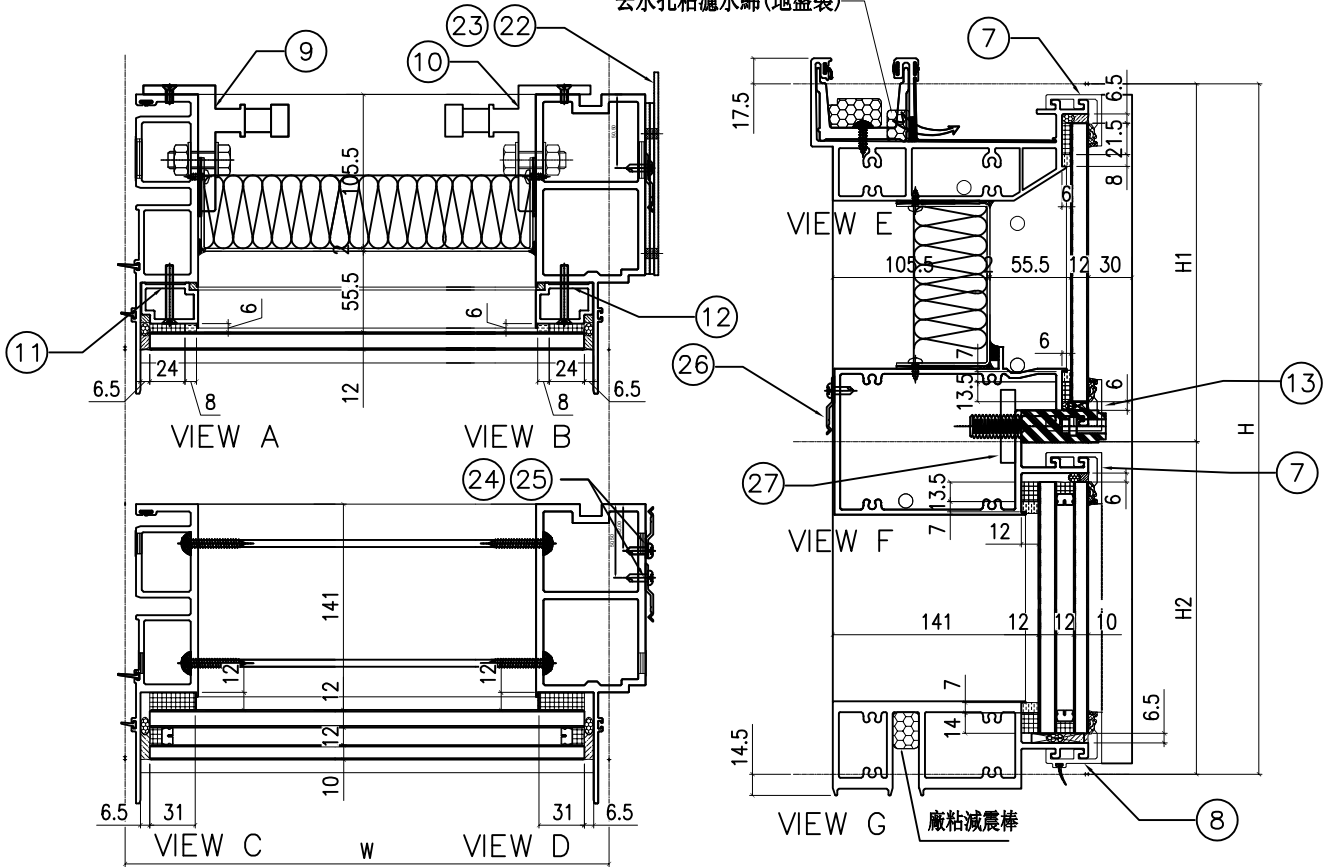

| | | | | | | |
|--------|------|-------|--------|--|--|--|
| 分格W | 分格H | 分格H1 | 分格H2 | | | |
| 1252.5 | 3150 | 957.5 | 2192.5 | | | |

| 序號 | 名稱 | 加工圖號 | 數量 | 長度 | 備註 | 模號 |
|----|---------|------------------|----|--------|----|--------|
| 1 | 梗母企 | X85972-01 | 1 | 3157 | | X85972 |
| 2 | 梗邊企 | X85975-01R | 1 | 3157 | | X85975 |
| 3 | 頂橫 | X85982-01R-311 | 1 | 1270 | | X85982 |
| 4 | 上梗下梗中橫 | X85983-01-311dL | 1 | 1229.5 | | X85983 |
| 6 | 底橫 | X85981-01-311 | 1 | 1229.5 | | X85981 |
| 7 | 扣蓋(頂) | X85989-03-311 | 2 | 1230.5 | | X85989 |
| 8 | 扣蓋(底) | X85988-03-311 | 1 | 1230.5 | | X85988 |
| 9 | 掛碼 | KM-GM01 | 1 | 200 | | X85998 |
| 10 | 掛碼 | KM-GM02 | 1 | 200 | | X85998 |
| 11 | 梗玻骨(單玻) | X85991-01L | 1 | 862.5 | | X85991 |
| 12 | 梗玻骨(單玻) | X85991-01R | 1 | 862.5 | | X85991 |
| 13 | 扣蓋(吊船) | X85989-03L-311dL | 1 | 1230.5 | | X85989 |
| 22 | 擋水巴 | SS-04 | 2 | 112 | | 3mm鋁板 |
| 23 | 擋水巴 | SS-05 | 1 | 139 | | 3mm鋁板 |
| 24 | Z字碼 | LN-Z02 | 8 | 50 | | |
| 25 | Z字碼 | LN-Z01 | 11 | 50 | | |
| 26 | Z字碼 | LN-Z01 | 4 | 50 | | |
| 27 | 吊船碼鋼巴 | LN-GB01 | 1 | 150 | | |

| 配件清單名稱 | 顏色 | 數量 | 備註 |
|----------------|-------|----|---------------------|
| #10x5/8"圓頭鋼牙 | A4-70 | 24 | 修背板用(300mmC/C) |
| #14x1-1/2"圓頭鋼牙 | A4-70 | 24 | 修橫料 |
| M5x40mm平頭機絲 | A4-70 | 8 | 全梗玻璃骨用 |
| M5x12mm平頭機絲 | A4-70 | 4 | 固定掛碼到企料上 |
| M12x40mm六角螺栓 | A4-70 | 4 | 企料鋁碼用(配1螺母,1平介,1彈介) |
| 3/16x3/4"圓頭機絲 | A4-70 | 4 | 修擋水巴 |
| #10x5/8"圓頭鋼牙 | A4-70 | 16 | 修Z字碼(每個2料) |
| #10x5/8"圓頭鋼牙 | A4-70 | 22 | 修Z字碼 |
| #10x5/8"圓頭鋼牙 | A4-70 | 8 | 修Z字碼(橫料用)每個2料 |

| | | | | | | |
|----|---------------|----|-----|------------|----|------------|
| 名稱 | 單元組裝圖 | 制圖 | 陳敏聰 | 2022.04.29 | 修改 | A |
| 材料 | | 復核 | 謝永林 | 2022.05.04 | 日期 | 2022.07.26 |
| 顏色 | JMQ213457(三塗) | 批准 | 胡哥 | | 圖號 | CW-311d(1) |

工程號 J853 地盤 延坪道住宅

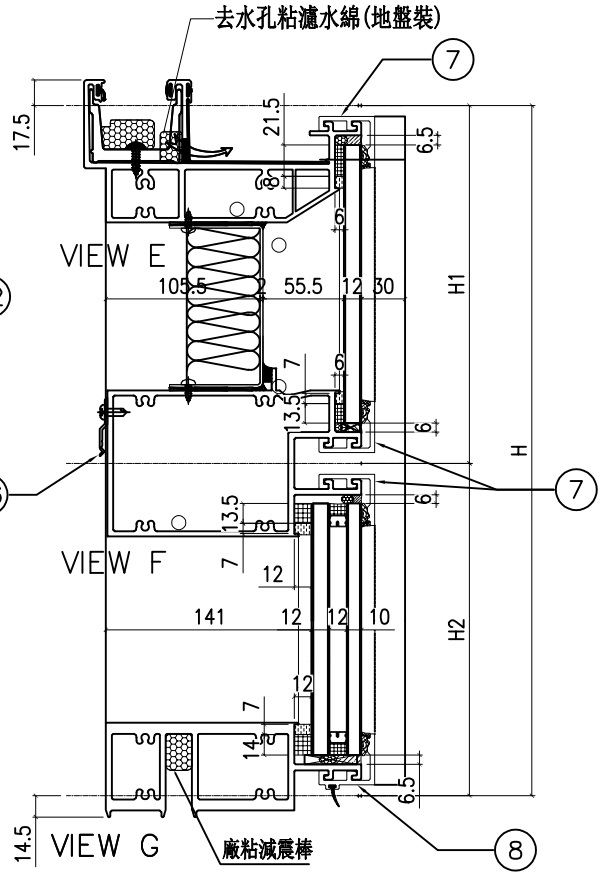
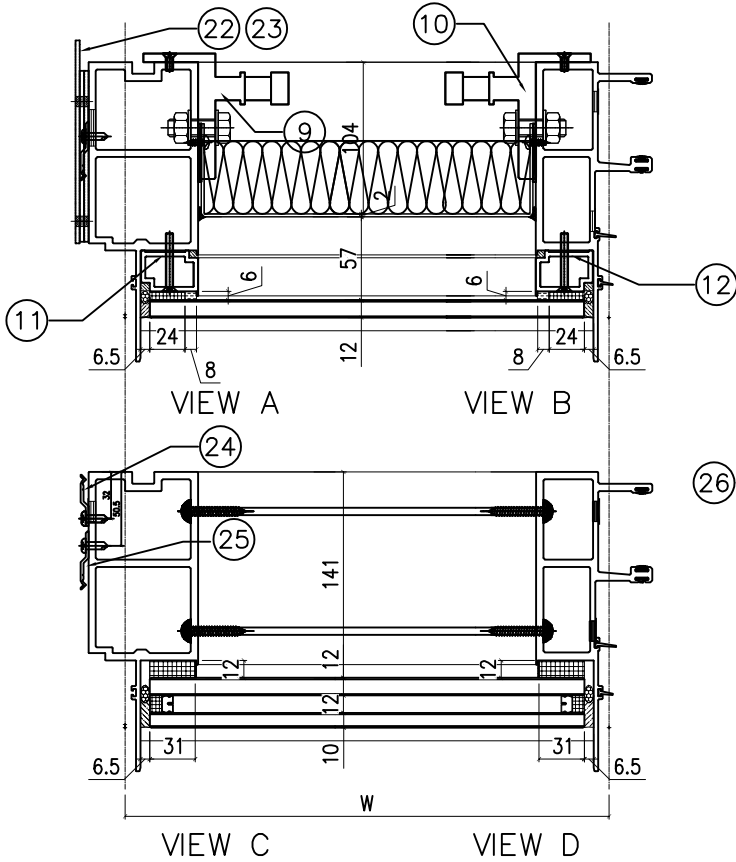

| 配件清單名稱 | 顏色 | 數量 | 備註 |
|----------------|-------|----|---------------------|
| #10x5/8"圓頭鋼牙 | A4-70 | 24 | 修背板用(300mm/C) |
| #14x1-1/2"圓頭鋼牙 | A4-70 | 24 | 修橫料 |
| M5x40mm平頭機絲 | A4-70 | 8 | 全梗玻璃骨用 |
| M5x12mm平頭機絲 | A4-70 | 4 | 固定掛碼到企料上 |
| M12x40mm六角螺栓 | A4-70 | 4 | 企料鋁碼用(配1螺母,1平介,1彈介) |
| 3/16x3/4"圓頭機絲 | A4-70 | 4 | 修擋水巴 |
| #10x5/8"圓頭鋼牙 | A4-70 | 18 | 修Z字碼(每個2料) |
| #10x5/8"圓頭鋼牙 | A4-70 | 22 | 修Z字碼 |
| #10x5/8"圓頭鋼牙 | A4-70 | 6 | 修Z字碼(橫料用)每個2料 |

| 分格W | 分格H | 分格H1 | 分格H2 |
|--------|------|-------|--------|
| 1252.5 | 3150 | 957.5 | 2192.5 |

| 序號 | 名稱 | 加工圖號 | 數量 | 長度 | 備註 | 模號 |
|----|---------|----------------|----|--------|----|--------|
| 1 | 梗邊企 | X85975-01L | 1 | 3157 | | X85975 |
| 2 | 梗公企 | X85971-01 | 1 | 3157 | | X85971 |
| 3 | 頂橫 | X85982-01L-312 | 1 | 1270 | | X85982 |
| 4 | 上梗下梗中橫 | X85982-01-312 | 1 | 1229.5 | | X85983 |
| 6 | 底橫 | X85981-01-312 | 1 | 1229.5 | | X85981 |
| 7 | 扣蓋(頂) | X85989-03-312 | 3 | 1230.5 | | X85989 |
| 8 | 扣蓋(底) | X85988-03-312 | 1 | 1230.5 | | X85988 |
| 9 | 掛碼 | KM-GM01 | 1 | 200 | | X85998 |
| 10 | 掛碼 | KM-GM02 | 1 | 200 | | X85998 |
| 11 | 梗坡骨(單坡) | X85991-01L | 1 | 862.5 | | X85991 |
| 12 | 梗坡骨(單坡) | X85991-01R | 1 | 862.5 | | X85991 |
| 22 | 擋水巴 | SS-04 | 2 | 112 | | 3mm鋁板 |
| 23 | 擋水巴 | SS-05 | 1 | 139 | | 3mm鋁板 |
| 24 | Z字碼 | UN-Z02 | 9 | 50 | | |
| 25 | Z字碼 | UN-Z01 | 11 | 50 | | |
| 26 | Z字碼 | UN-Z01 | 3 | 50 | | |

| | | | | | | |
|----|---------------|----|-----|------------|----|------------|
| 名稱 | 單元組裝圖 | 制圖 | 陳敏聰 | 2022.04.29 | 修改 | A |
| 材料 | | 復核 | 謝永林 | 2022.05.04 | 日期 | 2022.07.26 |
| 顏色 | JMQ213457(三塗) | 批准 | 胡哥 | | 圖號 | CW-312(1) |

工程號 J853 地盤 延坪道住宅

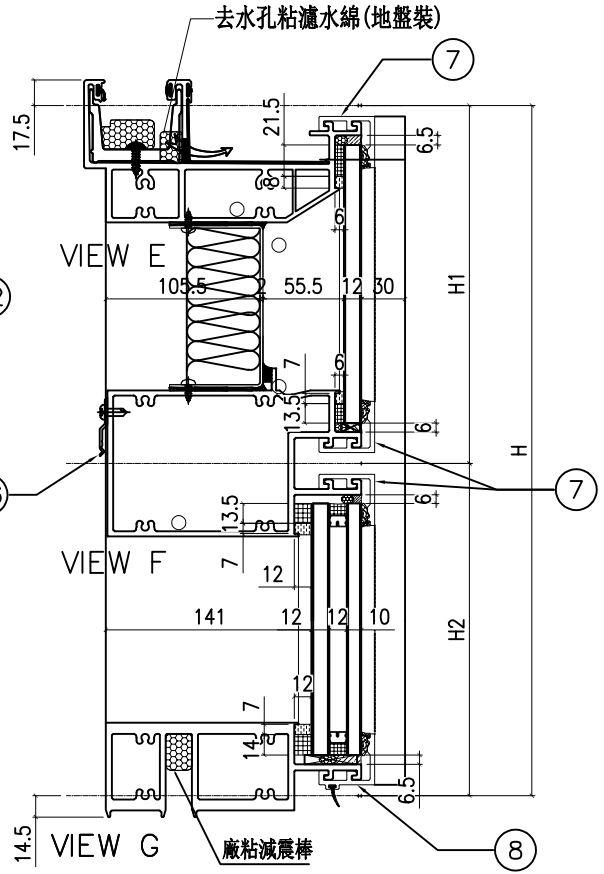
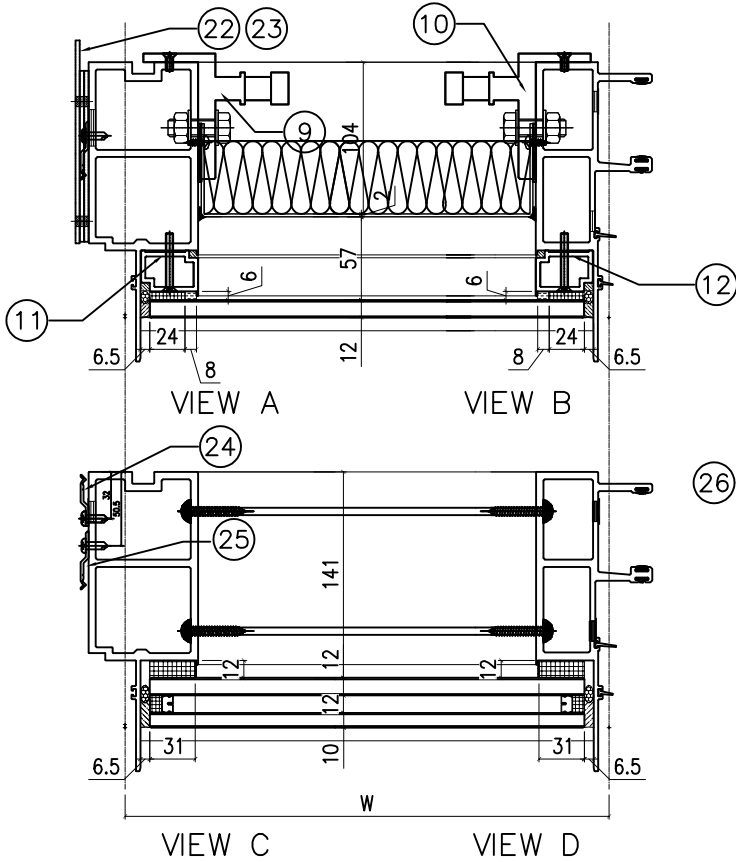

| 配件清單名稱 | 顏色 | 數量 | 備註 |
|----------------|-------|----|---------------------|
| #10x5/8"圓頭鋼牙 | A4-70 | 24 | 修背板用(300mm/C) |
| #14x1-1/2"圓頭鋼牙 | A4-70 | 24 | 修橫料 |
| M5x40mm平頭機絲 | A4-70 | 8 | 全梗玻璃骨用 |
| M5x12mm平頭機絲 | A4-70 | 4 | 固定掛碼到企料上 |
| M12x40mm六角螺栓 | A4-70 | 4 | 企料鋁碼用(配1螺母,1平介,1彈介) |
| 3/16x3/4"圓頭機絲 | A4-70 | 4 | 修擋水巴 |
| #10x5/8"圓頭鋼牙 | A4-70 | 18 | 修Z字碼(每個2料) |
| #10x5/8"圓頭鋼牙 | A4-70 | 22 | 修Z字碼 |
| #10x5/8"圓頭鋼牙 | A4-70 | 6 | 修Z字碼(橫料用)每個2料 |

| 分格W | 分格H | 分格H1 | 分格H2 |
|--------|------|-------|--------|
| 1252.5 | 3300 | 957.5 | 2342.5 |

| 序號 | 名稱 | 加工圖號 | 數量 | 長度 | 備註 | 模號 |
|----|---------|----------------|----|--------|----|--------|
| 1 | 梗邊企 | X85975-01aL | 1 | 3307 | | X85975 |
| 2 | 梗公企 | X85971-01a | 1 | 3307 | | X85971 |
| 3 | 頂橫 | X85982-01L-312 | 1 | 1270 | | X85982 |
| 4 | 上梗下梗中橫 | X85982-01-312 | 1 | 1229.5 | | X85983 |
| 6 | 底橫 | X85981-01-312 | 1 | 1229.5 | | X85981 |
| 7 | 扣蓋(頂) | X85989-03-312 | 3 | 1230.5 | | X85989 |
| 8 | 扣蓋(底) | X85988-03-312 | 1 | 1230.5 | | X85988 |
| 9 | 掛碼 | KM-GM01 | 1 | 200 | | X85998 |
| 10 | 掛碼 | KM-GM02 | 1 | 200 | | X85998 |
| 11 | 梗玻骨(單玻) | X85991-01L | 1 | 862.5 | | X85991 |
| 12 | 梗玻骨(單玻) | X85991-01R | 1 | 862.5 | | X85991 |
| 22 | 擋水巴 | SS-04 | 2 | 112 | | 3mm鋁板 |
| 23 | 擋水巴 | SS-05 | 1 | 139 | | 3mm鋁板 |
| 24 | Z字碼 | UN-Z02 | 9 | 50 | | |
| 25 | Z字碼 | UN-Z01 | 11 | 50 | | |
| 26 | Z字碼 | UN-Z01 | 3 | 50 | | |

| | | | | | | |
|----|---------------|----|-----|------------|----|------------|
| 名稱 | 單元組裝圖 | 制圖 | 陳敏聰 | 2022.04.29 | 修改 | A |
| 材料 | | 復核 | 謝永林 | 2022.05.04 | 日期 | 2022.07.26 |
| 顏色 | JMQ213457(三塗) | 批准 | 胡哥 | | 圖號 | CW-312a(1) |

工程號 J853 地盤 延坪道住宅

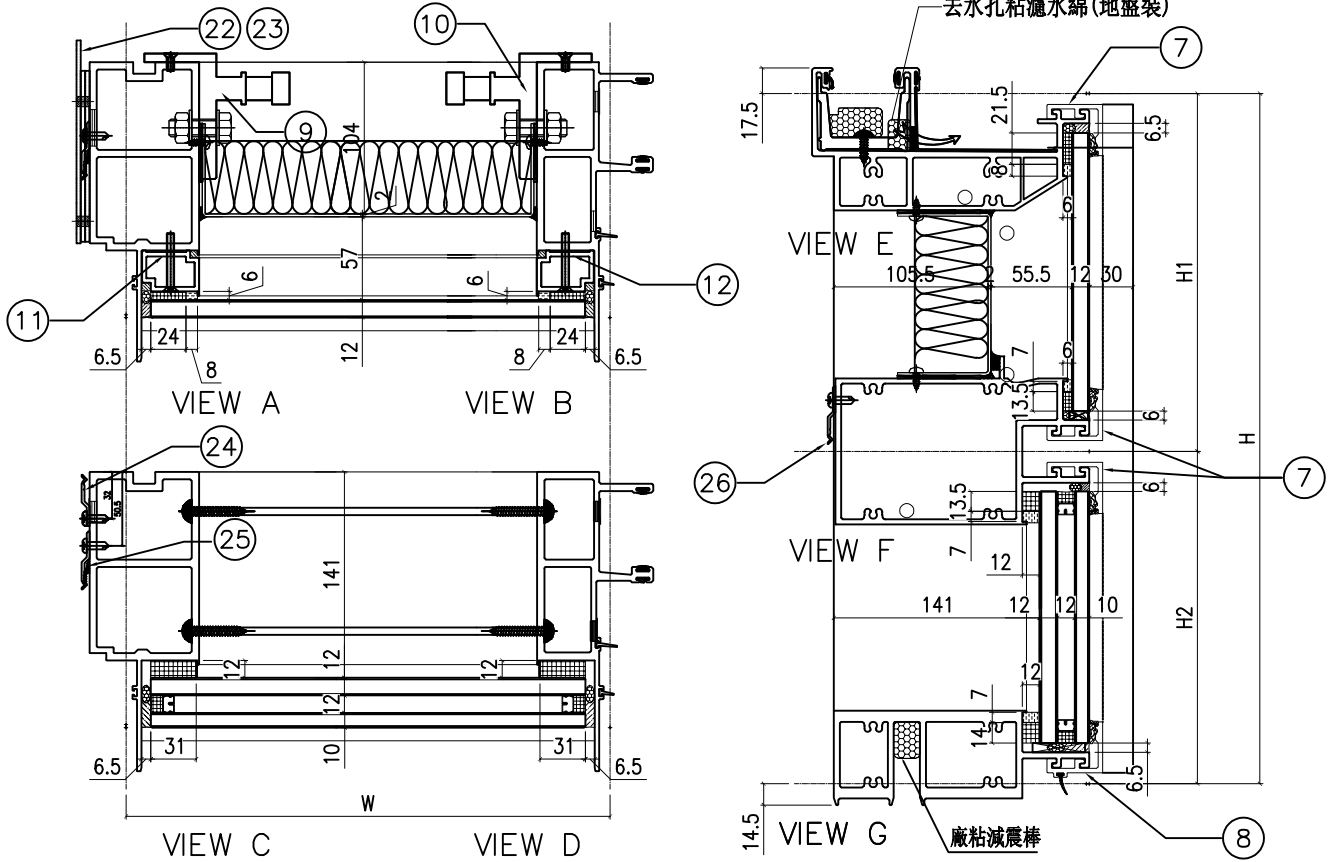

| 配件清單名稱 | 顏色 | 數量 | 備註 |
|----------------|-------|----|---------------------|
| #10x5/8"圓頭鋼牙 | A4-70 | 24 | 修背板用(300mm/C) |
| #14x1-1/2"圓頭鋼牙 | A4-70 | 24 | 修橫料 |
| M5x40mm平頭機絲 | A4-70 | 8 | 全梗玻璃骨用 |
| M5x12mm平頭機絲 | A4-70 | 4 | 固定掛碼到企料上 |
| M12x40mm六角螺栓 | A4-70 | 4 | 企料鋁碼用(配1螺母,1平介,1彈介) |
| 3/16x3/4"圓頭機絲 | A4-70 | 4 | 修擋水巴 |
| #10x5/8"圓頭鋼牙 | A4-70 | 18 | 修Z字碼(每個2料) |
| #10x5/8"圓頭鋼牙 | A4-70 | 24 | 修Z字碼 |
| #10x5/8"圓頭鋼牙 | A4-70 | 6 | 修Z字碼(橫料用)每個2料 |

| 分格W | 分格II | 分格III | 分格II2 |
|--------|------|-------|--------|
| 1252.5 | 3400 | 957.5 | 2442.5 |

| 序號 | 名稱 | 加工圖號 | 數量 | 長度 | 備註 | 模號 |
|----|---------|----------------|----|--------|----|--------|
| 1 | 梗邊企 | X85975-01bL | 1 | 3407 | | X85975 |
| 2 | 梗公企 | X85971-01b | 1 | 3407 | | X85971 |
| 3 | 頂橫 | X85982-01L-312 | 1 | 1270 | | X85982 |
| 4 | 上梗下梗中橫 | X85982-01-312 | 1 | 1229.5 | | X85983 |
| 6 | 底橫 | X85981-01-312 | 1 | 1229.5 | | X85981 |
| 7 | 扣蓋(頂) | X85989-03-312 | 3 | 1230.5 | | X85989 |
| 8 | 扣蓋(底) | X85988-03-312 | 1 | 1230.5 | | X85988 |
| 9 | 掛碼 | KM-GM01 | 1 | 200 | | X85998 |
| 10 | 掛碼 | KM-GM02 | 1 | 200 | | X85998 |
| 11 | 梗玻骨(單玻) | X85991-01L | 1 | 862.5 | | X85991 |
| 12 | 梗玻骨(單玻) | X85991-01R | 1 | 862.5 | | X85991 |
| 22 | 擋水巴 | SS-04 | 2 | 112 | | 3mm鋁板 |
| 23 | 擋水巴 | SS-05 | 1 | 139 | | 3mm鋁板 |
| 24 | Z字碼 | UN-Z02 | 9 | 50 | | |
| 25 | Z字碼 | UN-Z01 | 12 | 50 | | |
| 26 | Z字碼 | UN-Z01 | 3 | 50 | | |

| | | | | | | |
|----|---------------|----|-----|------------|----|------------|
| 名稱 | 單元組裝圖 | 制圖 | 陳敏聰 | 2022.04.29 | 修改 | A |
| 材料 | | 復核 | 謝永林 | 2022.05.04 | 日期 | 2022.07.26 |
| 顏色 | JMQ213457(三塗) | 批准 | 胡哥 | | 圖號 | CW-312b(1) |

工程號 J853 地盤 延坪道住宅

依據E-4878 修改邊企Z字碼型號
原圖號JN-03-01, 改為UN-01

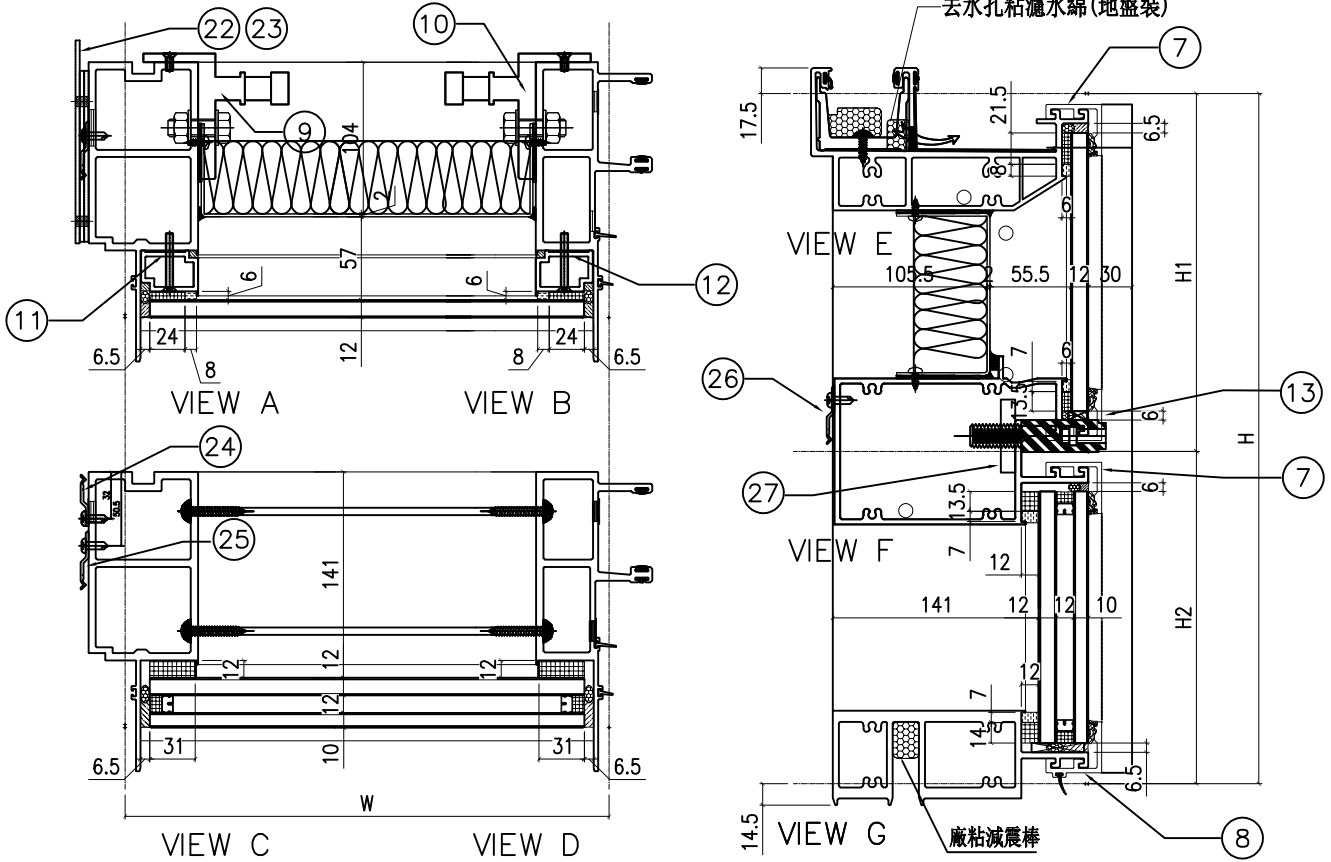

| | | | | | |
|--------|------|-------|--------|--|--|
| 分格W | 分格II | 分格III | 分格II2 | | |
| 1252.5 | 3300 | 957.5 | 2192.5 | | |

| 序號 | 名稱 | 加工圖號 | 數量 | 長度 | 備註 | 模號 |
|----|---------|------------------|----|--------|----|--------|
| 1 | 槓邊企 | X85975-01aL | 1 | 3307 | | X85975 |
| 2 | 槓公企 | X85971-01a | 1 | 3307 | | X85971 |
| 3 | 頂橫 | X85982-01L-312 | 1 | 1270 | | X85982 |
| 4 | 上槓下槓中橫 | X85983-01-312cR | 1 | 1229.5 | | X85983 |
| 6 | 底橫 | X85981-01-312 | 1 | 1229.5 | | X85981 |
| 7 | 扣蓋(頂) | X85989-03-312 | 2 | 1230.5 | | X85989 |
| 8 | 扣蓋(底) | X85988-03-312 | 1 | 1230.5 | | X85988 |
| 9 | 掛碼 | KM-GM01 | 1 | 200 | | X85998 |
| 10 | 掛碼 | KM-GM02 | 1 | 200 | | X85998 |
| 11 | 槓玻璃(單玻) | X85991-01L | 1 | 862.5 | | X85991 |
| 12 | 槓玻璃(單玻) | X85991-01R | 1 | 862.5 | | X85991 |
| 13 | 扣蓋(吊船) | X85989-03R-311cR | 1 | 1230.5 | | X85989 |
| 22 | 擋水巴 | SS-04 | 2 | 112 | | 3mm鋁板 |
| 23 | 擋水巴 | SS-05 | 1 | 139 | | 3mm鋁板 |
| 24 | Z字碼 | UN-Z02 | 9 | 50 | | |
| 25 | Z字碼 | UN-Z01 | 11 | 50 | | |
| 26 | Z字碼 | UN-Z01 | 3 | 50 | | |
| 27 | 吊船碼鋼巴 | UN-GB01 | 1 | 150 | | |

| 配件清單名稱 | 顏色 | 數量 | 備註 |
|----------------|-------|----|---------------------|
| #10x5/8"圓頭鋼牙 | A4-70 | 24 | 修背板用(300mmC/C) |
| #14x1-1/2"圓頭鋼牙 | A4-70 | 24 | 修橫料 |
| M5x40mm平頭機絲 | A4-70 | 8 | 全槓玻璃骨用 |
| M5x12mm平頭機絲 | A4-70 | 4 | 固定掛碼到企料上 |
| M12x40mm六角螺柱 | A4-70 | 4 | 企料鋁碼用(配1螺母,1平介,1彈介) |
| 3/16x3/4"圓頭機絲 | A4-70 | 4 | 修擋水巴 |
| #10x5/8"圓頭鋼牙 | A4-70 | 18 | 修Z字碼(每個2料) |
| #10x5/8"圓頭鋼牙 | A4-70 | 22 | 修Z字碼 |
| #10x5/8"圓頭鋼牙 | A4-70 | 6 | 修Z字碼(橫料用)每個2料 |

| | | | | | | | |
|----|---------------|----|-----|------------|----|------------|--|
| 名稱 | 單元組裝圖 | 制圖 | 陳敏聰 | 2022.04.29 | 修改 | A | |
| 材料 | | 復核 | 謝永林 | 2022.05.04 | 日期 | 2022.07.26 | |
| 顏色 | JMQ213457(三塗) | 批准 | 胡哥 | | 圖號 | CW-312c(1) | |

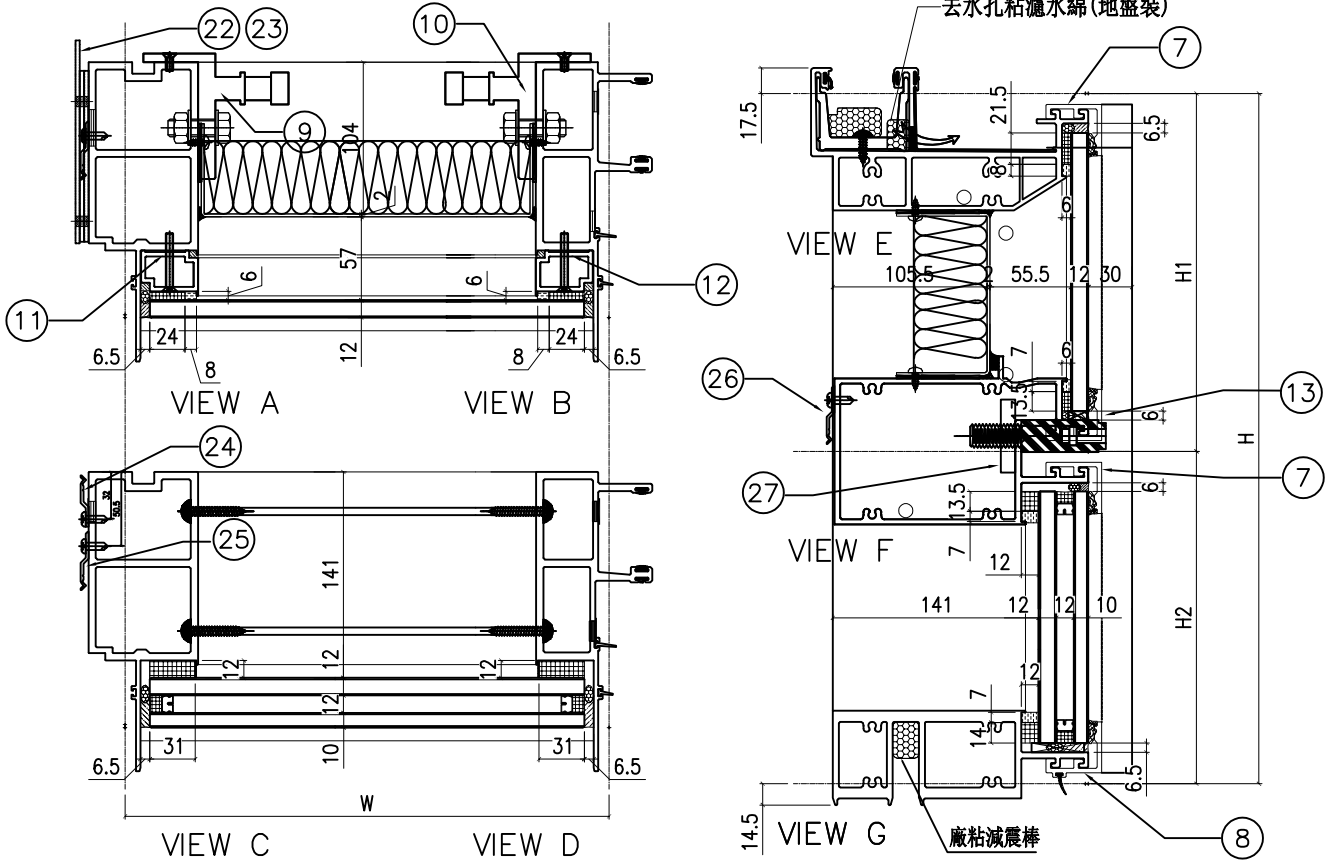

| | | | |
|--------|------|-------|--------|
| 分格W | 分格H1 | 分格H2 | 分格H3 |
| 1252.5 | 3150 | 957.5 | 2192.5 |

| 序號 | 名稱 | 加工圖號 | 數量 | 長度 | 備註 | 模號 |
|----|---------|------------------|----|--------|-------|--------|
| 1 | 槓邊企 | X85975-01L | 1 | 3157 | | X85975 |
| 2 | 槓公企 | X85971-01 | 1 | 3157 | | X85971 |
| 3 | 頂橫 | X85982-01L-312 | 1 | 1270 | | X85982 |
| 4 | 上槓下槓中橫 | X85983-01-312dR | 1 | 1229.5 | | X85983 |
| 6 | 底橫 | X85981-01-312 | 1 | 1229.5 | | X85981 |
| 7 | 扣蓋(頂) | X85989-03-312 | 2 | 1230.5 | | X85989 |
| 8 | 扣蓋(底) | X85988-03-312 | 1 | 1230.5 | | X85988 |
| 9 | 掛碼 | KM-GM01 | 1 | 200 | | X85998 |
| 10 | 掛碼 | KM-GM02 | 1 | 200 | | X85998 |
| 11 | 槓玻骨(單玻) | X85991-01L | 1 | 862.5 | | X85991 |
| 12 | 槓玻骨(單玻) | X85991-01R | 1 | 862.5 | | X85991 |
| 13 | 扣蓋(吊船) | X85989-03R-311dR | 1 | 1230.5 | | X85989 |
| 22 | 擋水巴 | SS-01 | 2 | 112 | 3mm鋁板 | |
| 23 | 擋水巴 | SS-05 | 1 | 139 | 3mm鋁板 | |
| 24 | Z字碼 | UN-Z02 | 9 | 50 | | |
| 25 | Z字碼 | UN-Z01 | 11 | 50 | | |
| 26 | Z字碼 | UN-Z01 | 3 | 50 | | |
| 27 | 吊船碼鋼巴 | UN-GB01 | 1 | 150 | | |

| 配件清單名稱 | 顏色 | 數量 | 備註 |
|----------------|-------|----|---------------------|
| #10x5/8"圓頭鋼牙 | A4-70 | 24 | 修背板用(300mmC/C) |
| #14x1-1/2"圓頭鋼牙 | A4-70 | 24 | 修橫料 |
| M5x40mm平頭機絲 | A4-70 | 8 | 全槓玻璃骨用 |
| M5x12mm平頭機絲 | A4-70 | 4 | 固定掛碼到企料上 |
| M12x40mm六角螺栓 | A4-70 | 4 | 企料鋁碼用(配1螺母,1平介,1彈介) |
| 3/16x3/4"圓頭機絲 | A4-70 | 4 | 修擋水巴 |
| #10x5/8"圓頭鋼牙 | A4-70 | 18 | 修Z字碼(每個2料) |
| #10x5/8"圓頭鋼牙 | A4-70 | 22 | 修Z字碼 |
| #10x5/8"圓頭鋼牙 | A4-70 | 6 | 修Z字碼(橫料用)每個2料 |

| | | | | | | |
|----|---------------|----|-----|------------|----|------------|
| 名稱 | 單元組裝圖 | 制圖 | 陳敏聰 | 2022.04.29 | 修改 | A |
| 材料 | | 復核 | 謝永林 | 2022.05.04 | 日期 | 2022.07.26 |
| 顏色 | JMQ213457(三塗) | 批准 | 胡哥 | | 圖號 | CW-312d(1) |



美特鋁質 有限公司
MIDI Aluminium Fabricator Ltd.

大樣圖見: CW-314

依據圖-4878 修改邊企Z字碼型號

原圖號UN-03-01, 改為UN-01

工程號 J853 地盤 延坪道住宅

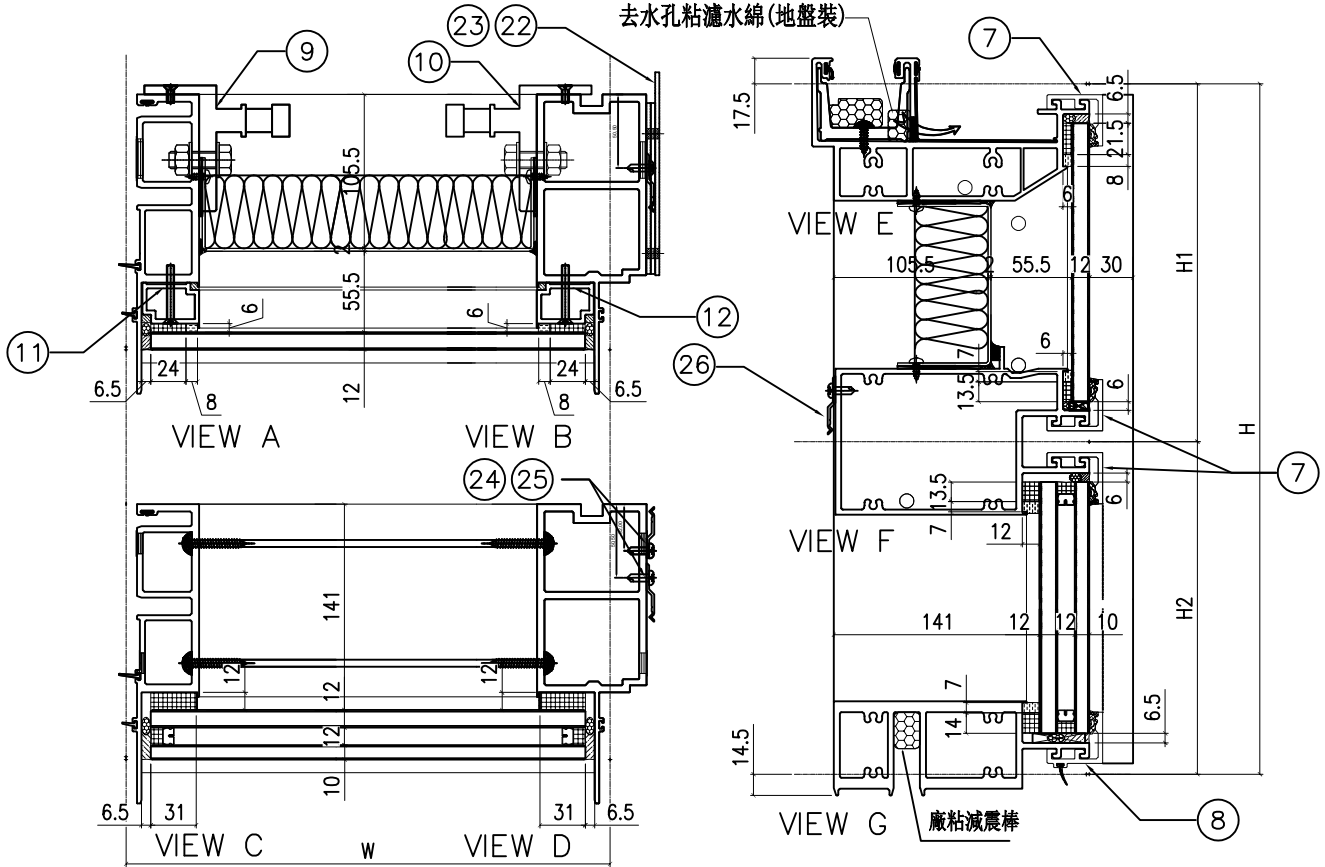

| 配件清單名稱 | 顏色 | 數量 | 備註 |
|----------------|-------|----|---------------------|
| #10x5/8"圓頭鋼牙 | A4-70 | 24 | 修背板用(300mmC/C) |
| #14x1-1/2"圓頭鋼牙 | A4-70 | 24 | 修橫料 |
| M5x40mm平頭機絲 | A4-70 | 8 | 全梗玻璃骨用 |
| M5x12mm平頭機絲 | A4-70 | 4 | 固定掛碼到企料上 |
| M12x40mm六角螺栓 | A4-70 | 4 | 企料鉛碼用(配1螺母,1平介,1彈介) |
| 3/16x3/4"圓頭機絲 | A4-70 | 4 | 修擋水巴 |
| #10x5/8"圓頭鋼牙 | A4-70 | 16 | 修Z字碼(每個2料) |
| #10x5/8"圓頭鋼牙 | A4-70 | 22 | 修Z字碼 |
| #10x5/8"圓頭鋼牙 | A4-70 | 8 | 修Z字碼(橫料用)每個2料 |

| 分格W | 分格H | 分格H1 | 分格H2 |
|-------|------|-------|--------|
| 962.5 | 3150 | 957.5 | 2192.5 |

| 序號 | 名稱 | 加工圖號 | 數量 | 長度 | 備註 | 模號 |
|----|----------|----------------|----|-------|----|--------|
| 1 | 梗母企 | X85972-01 | 1 | 3157 | | X85972 |
| 2 | 梗邊企 | X85975-01R | 1 | 3157 | | X85975 |
| 3 | 頂橫 | X85982-01R-314 | 1 | 980 | | X85982 |
| 4 | 上梗下梗中橫 | X85983-01-314 | 1 | 939.5 | | X85983 |
| 6 | 底橫 | X85981-01-314 | 1 | 939.5 | | X85981 |
| 7 | 扣蓋(頂) | X85989-03-314 | 3 | 940.5 | | X85989 |
| 8 | 扣蓋(底) | X85988-03-314 | 1 | 940.5 | | X85988 |
| 9 | 掛碼 | KM-GM01 | 1 | 200 | | X85998 |
| 10 | 掛碼 | KM-GM02 | 1 | 200 | | X85998 |
| 11 | 梗玻璃骨(單玻) | X85991-01L | 1 | 862.5 | | X85991 |
| 12 | 梗玻璃骨(單玻) | X85991-01R | 1 | 862.5 | | X85991 |
| 22 | 擋水巴 | SS-01 | 2 | 112 | | 3mm鋁板 |
| 23 | 擋水巴 | SS-05 | 1 | 139 | | 3mm鋁板 |
| 24 | Z字碼 | UN-Z02 | 8 | 50 | | |
| 25 | Z字碼 | UN-Z01 | 11 | 50 | | |
| 26 | Z字碼 | UN-Z01 | 4 | 50 | | |

| | | | | | | |
|----|---------------|----|-----|------------|----|------------|
| 名稱 | 單元組裝圖 | 制圖 | 陳敏聰 | 2022.04.29 | 修改 | A |
| 材料 | | 復核 | 謝永林 | 2022.05.04 | 日期 | 2022.07.26 |
| 顏色 | JMQ213457(三塗) | 批准 | 胡哥 | | 圖號 | CW-314(1) |

去水孔粘濾水綿(地盤裝)

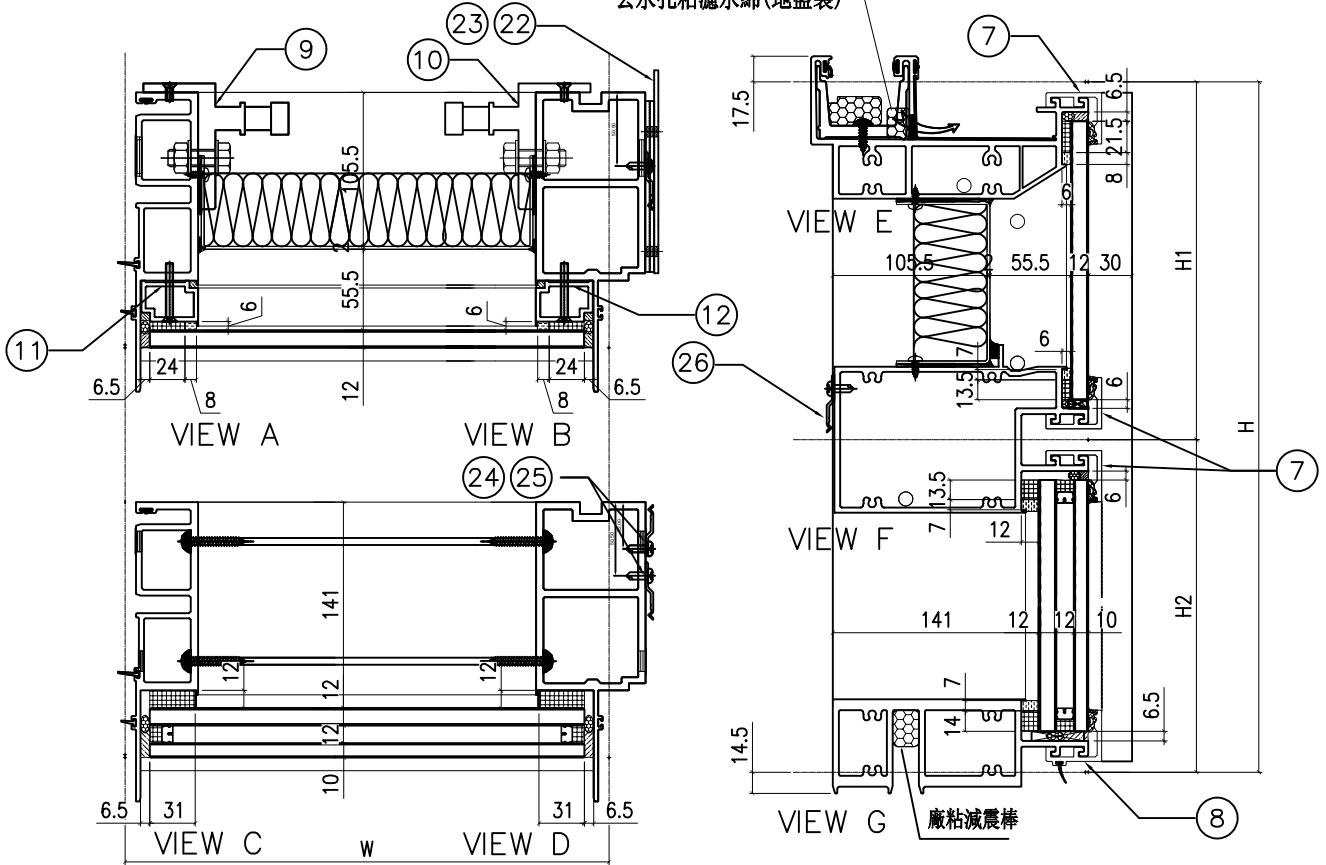

| 配件清單名稱 | 顏色 | 數量 | 備註 |
|----------------|-------|----|---------------------|
| #10x5/8"圓頭鋼牙 | A4-70 | 24 | 修背板用(300mmC/C) |
| #14x1-1/2"圓頭鋼牙 | A4-70 | 24 | 修橫料 |
| M5x40mm平頭機絲 | A4-70 | 8 | 全梗玻璃骨用 |
| M5x12mm平頭機絲 | A4-70 | 4 | 固定掛碼到企料上 |
| M12x40mm六角螺栓 | A4-70 | 4 | 企料鋁碼用(配1螺母,1平介,1彈介) |
| 3/16x3/4"圓頭機絲 | A4-70 | 4 | 修擋水巴 |
| #10x5/8"圓頭鋼牙 | A4-70 | 16 | 修Z字碼(每個2料) |
| #10x5/8"圓頭鋼牙 | A4-70 | 22 | 修Z字碼 |
| #10x5/8"圓頭鋼牙 | A4-70 | 8 | 修Z字碼(橫料用)每個2料 |

| 分格W | 分格H | 分格H1 | 分格H2 |
|-------|------|-------|--------|
| 962.5 | 3300 | 957.5 | 2342.5 |

| 序號 | 名稱 | 加工圖號 | 數量 | 長度 | 備註 | 模號 |
|----|----------|----------------|----|-------|----|--------|
| 1 | 梗母企 | X85972-01a | 1 | 3307 | | X85972 |
| 2 | 梗邊企 | X85975-01aR | 1 | 3307 | | X85975 |
| 3 | 頂橫 | X85982-01R-314 | 1 | 980 | | X85982 |
| 4 | 上梗下梗中橫 | X85983-01-314 | 1 | 939.5 | | X85983 |
| 6 | 底橫 | X85981-01-314 | 1 | 939.5 | | X85981 |
| 7 | 扣蓋(頂) | X85989-03-314 | 3 | 940.5 | | X85989 |
| 8 | 扣蓋(底) | X85988-03-314 | 1 | 940.5 | | X85988 |
| 9 | 掛碼 | KM-GM01 | 1 | 200 | | X85998 |
| 10 | 掛碼 | KM-GM02 | 1 | 200 | | X85998 |
| 11 | 梗玻璃骨(單玻) | X85991-01L | 1 | 862.5 | | X85991 |
| 12 | 梗玻璃骨(單玻) | X85991-01R | 1 | 862.5 | | X85991 |
| 22 | 擋水巴 | SS-01 | 2 | 112 | | 3mm鋁板 |
| 23 | 擋水巴 | SS-05 | 1 | 139 | | 3mm鋁板 |
| 24 | Z字碼 | UN-Z02 | 8 | 50 | | |
| 25 | Z字碼 | UN-Z01 | 11 | 50 | | |
| 26 | Z字碼 | UN-Z01 | 4 | 50 | | |

| | | | | | | |
|----|---------------|----|-----|------------|----|------------|
| 名稱 | 單元組裝圖 | 制圖 | 陳敏聰 | 2022.04.29 | 修改 | A |
| 材料 | | 復核 | 謝永林 | 2022.05.04 | 日期 | 2022.07.26 |
| 顏色 | JMQ213457(三塗) | 批准 | 胡哥 | | 圖號 | CW-314a(1) |

EG-DWG3



美特鋁質 有限公司
MIDI Aluminium Fabricator Ltd.

大樣圖見: CW-314b

依據E1-4878 修改邊企Z字碼型式
原圖號JN-03-04, 改為UN-01

工程號 J853 地盤 延坪道住宅

去水孔粘濾水綿(地盤裝)

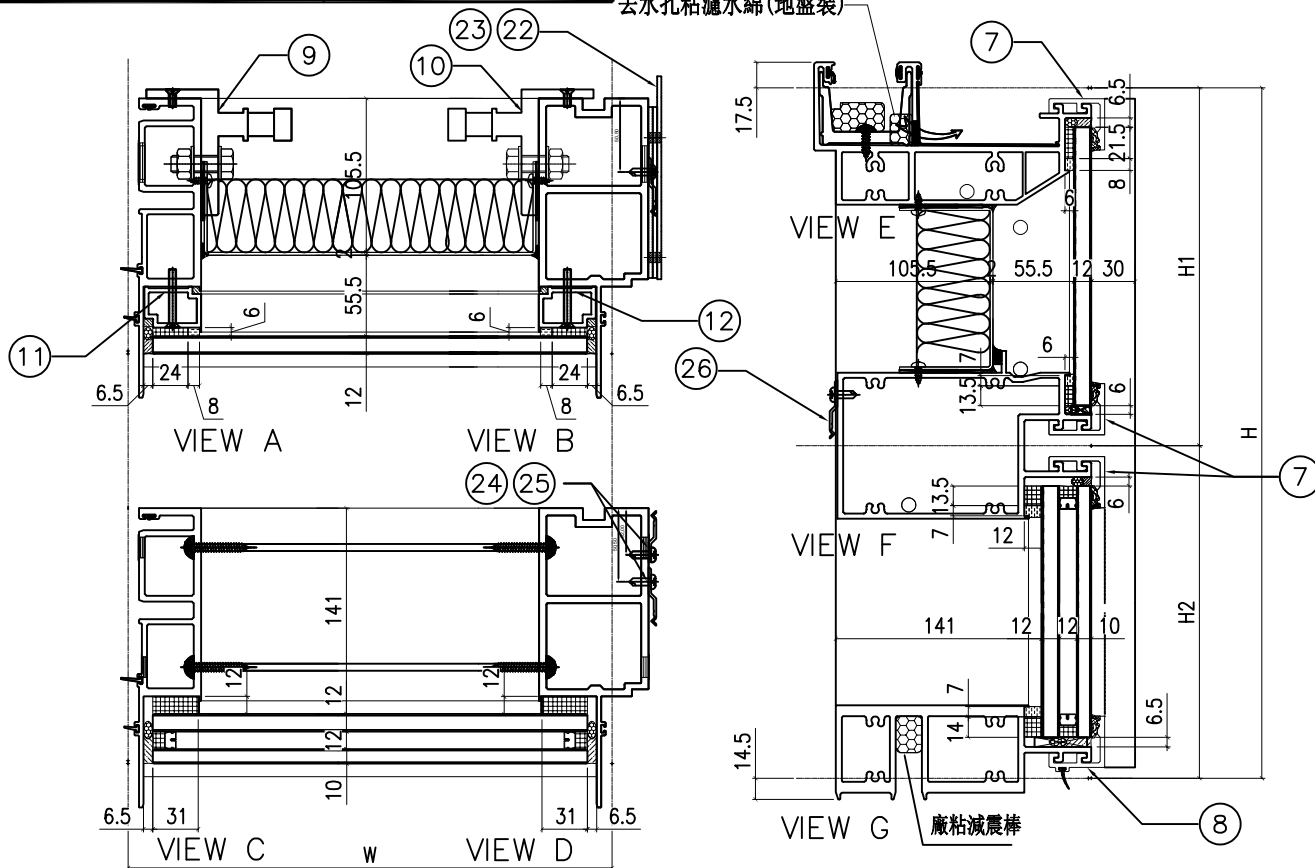

| 配件清單名稱 | 顏色 | 數量 | 備註 |
|----------------|-------|----|---------------------|
| #10x5/8"圓頭鋼牙 | A4-70 | 24 | 修背板用(300mmC/C) |
| #14x1-1/2"圓頭鋼牙 | A4-70 | 24 | 修橫料 |
| M5x40mm平頭機絲 | A4-70 | 8 | 全梗玻璃骨用 |
| M5x12mm平頭機絲 | A4-70 | 4 | 固定掛碼到企料上 |
| M12x40mm六角螺柱 | A4-70 | 4 | 企料鉛碼用(配1螺母,1平介,1彈介) |
| 3/16x3/4"圓頭機絲 | A4-70 | 4 | 修擋水巴 |
| #10x5/8"圓頭鋼牙 | A4-70 | 16 | 修Z字碼(每個2料) |
| #10x5/8"圓頭鋼牙 | A4-70 | 24 | 修Z字碼 |
| #10x5/8"圓頭鋼牙 | A4-70 | 8 | 修Z字碼(橫料用)每個2料 |

| 分格W | 分格H | 分格H1 | 分格H2 | | | |
|-------|---------|----------------|--------|-------|----|--------|
| 962.5 | 3400 | 957.5 | 2442.5 | | | |
| 序號 | 名稱 | 加工圖號 | 數量 | 長度 | 備註 | 模號 |
| 1 | 梗母企 | X85972-01b | 1 | 3407 | | X85972 |
| 2 | 梗邊企 | X85975-01bR | 1 | 3407 | | X85975 |
| 3 | 頂橫 | X85982-01R-314 | 1 | 980 | | X85982 |
| 4 | 上梗下梗中橫 | X85983-01-314 | 1 | 939.5 | | X85983 |
| 6 | 底橫 | X85981-01-314 | 1 | 939.5 | | X85981 |
| 7 | 扣蓋(頂) | X85989-03-314 | 3 | 940.5 | | X85989 |
| 8 | 扣蓋(底) | X85988-03-314 | 1 | 940.5 | | X85988 |
| 9 | 掛碼 | KM-GM01 | 1 | 200 | | X85998 |
| 10 | 掛碼 | KM-GM02 | 1 | 200 | | X85998 |
| 11 | 梗玻璃(單玻) | X85991-01L | 1 | 862.5 | | X85991 |
| 12 | 梗玻璃(單玻) | X85991-01R | 1 | 862.5 | | X85991 |
| 22 | 擋水巴 | SS-01 | 2 | 112 | | 3mm鋁板 |
| 23 | 擋水巴 | SS-05 | 1 | 139 | | 3mm鋁板 |
| 24 | Z字碼 | UN-Z02 | 8 | 50 | | |
| 25 | Z字碼 | UN-Z01 | 12 | 50 | | |
| 26 | Z字碼 | UN-Z01 | 4 | 50 | | |

| | | | | | | | |
|----|---------------|----|-----|------------|----|------------|--|
| 名稱 | 單元組裝圖 | 制圖 | 陳敏聰 | 2022.04.29 | 修改 | A | |
| 材料 | | 復核 | 謝永林 | 2022.05.04 | 日期 | 2022.07.26 | |
| 顏色 | JMQ213457(三塗) | 批准 | 胡哥 | | 圖號 | CW-314b(1) | |

依據E1-4878 修改邊企Z字碼型號
原圖號UN-03-01, 改為UN-01

工程號 J853 地盤 延坪道住宅

去水孔粘濾水綿(地盤裝)

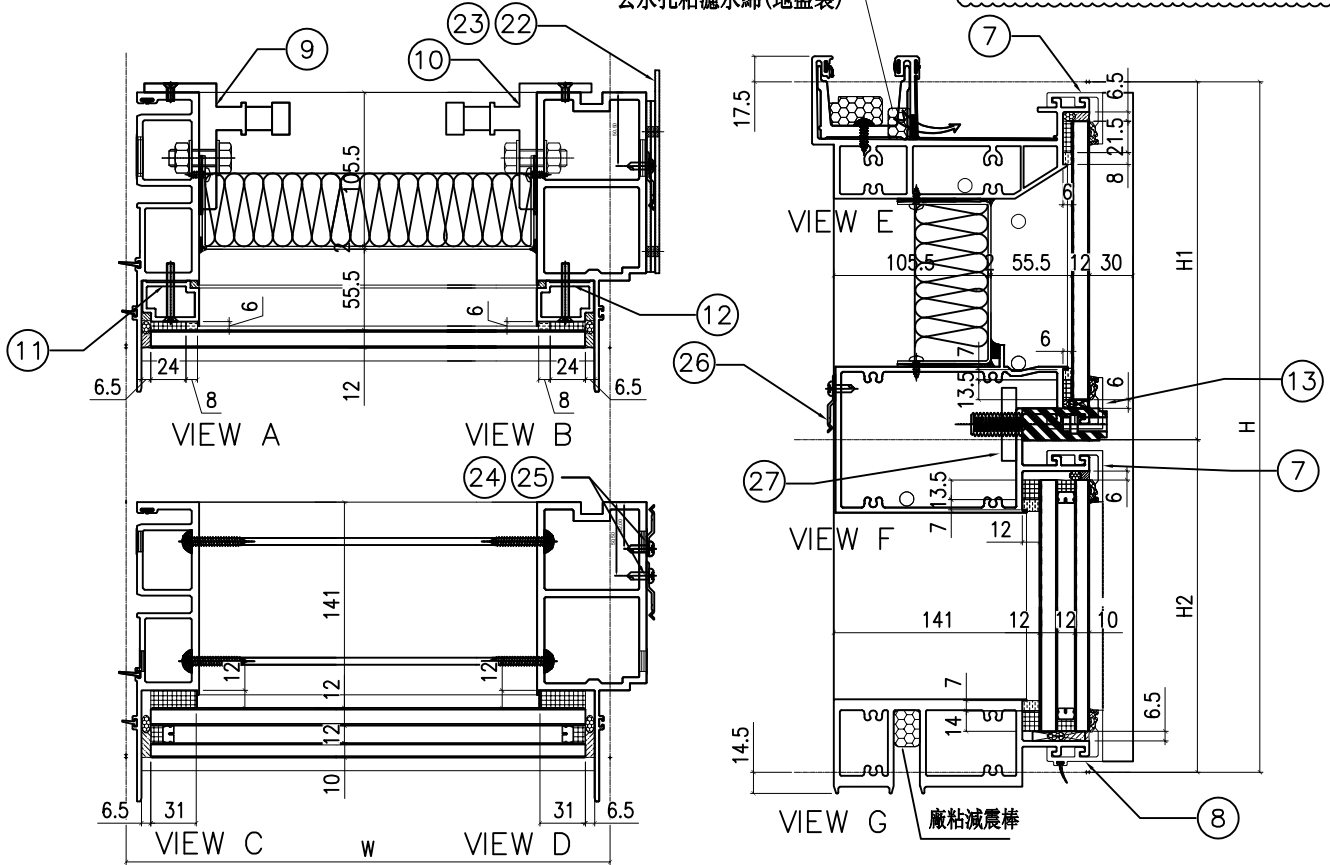

| | | | |
|-------|------|-------|--------|
| 分格W | 分格II | 分格III | 分格II2 |
| 962.5 | 3300 | 957.5 | 2342.5 |

| 序號 | 名稱 | 加工圖號 | 數量 | 長度 | 備註 | 模號 |
|----|---------|-----------------|----|-------|----|--------|
| 1 | 梗母企 | X85972-01a | 1 | 3307 | | X85972 |
| 2 | 梗邊企 | X85975-01aR | 1 | 3307 | | X85975 |
| 3 | 頂橫 | X85982-01R-314 | 1 | 980 | | X85982 |
| 4 | 上梗下梗中橫 | X85983-01-314cR | 1 | 939.5 | | X85983 |
| 6 | 底橫 | X85981-01-314 | 1 | 939.5 | | X85981 |
| 7 | 扣蓋(頂) | X85989-03-314 | 2 | 940.5 | | X85989 |
| 8 | 扣蓋(底) | X85988-03-314 | 1 | 940.5 | | X85988 |
| 9 | 掛碼 | KM-GM01 | 1 | 200 | | X85998 |
| 10 | 掛碼 | KM-GM02 | 1 | 200 | | X85998 |
| 11 | 梗玻骨(單玻) | X85991-01L | 1 | 862.5 | | X85991 |
| 12 | 梗玻骨(單玻) | X85991-01R | 1 | 862.5 | | X85991 |
| 13 | 扣蓋(吊船) | X85989-01-314cR | 1 | 940.5 | | X85989 |
| 22 | 擋水巴 | SS-01 | 2 | 112 | | 3mm鋁板 |
| 23 | 擋水巴 | SS-05 | 1 | 139 | | 3mm鋁板 |
| 24 | Z字碼 | UN-Z02 | 8 | 50 | | |
| 25 | Z字碼 | UN-Z01 | 11 | 50 | | |
| 26 | Z字碼 | UN-Z01 | 1 | 50 | | |
| 27 | 吊船碼鋼巴 | UN-GB01 | 1 | 150 | | |

| 配件清單名稱 | 顏色 | 數量 | 備註 |
|----------------|-------|----|---------------------|
| #10x5/8"圓頭鋼牙 | A4-70 | 24 | 修背板用(300mmC/C) |
| #14x1-1/2"圓頭鋼牙 | A4-70 | 24 | 修橫料 |
| M5x40mm平頭機絲 | A4-70 | 8 | 全梗玻璃骨用 |
| M5x12mm平頭機絲 | A4-70 | 4 | 固定掛碼到企料上 |
| M12x40mm六角螺絲 | A4-70 | 4 | 企料鋁碼用(配1螺母,1平介,1彈介) |
| 3/16x3/4"圓頭機絲 | A4-70 | 4 | 修擋水巴 |
| #10x5/8"圓頭鋼牙 | A4-70 | 16 | 修Z字碼(每個2料) |
| #10x5/8"圓頭鋼牙 | A4-70 | 22 | 修雙掛Z字碼(300mm c/c) |
| #10x5/8"圓頭鋼牙 | A4-70 | 8 | 修Z字碼(橫料用)每個2料 |

| | | | | | | |
|----|---------------|----|-----|------------|----|------------|
| 名稱 | 單元組裝圖 | 制圖 | 陳敏聰 | 2022.04.29 | 修改 | A |
| 材料 | | 復核 | 謝永林 | 2022.05.04 | 日期 | 2022.07.26 |
| 顏色 | JMQ213457(三塗) | 批准 | 胡哥 | | 圖號 | CW-314c(1) |

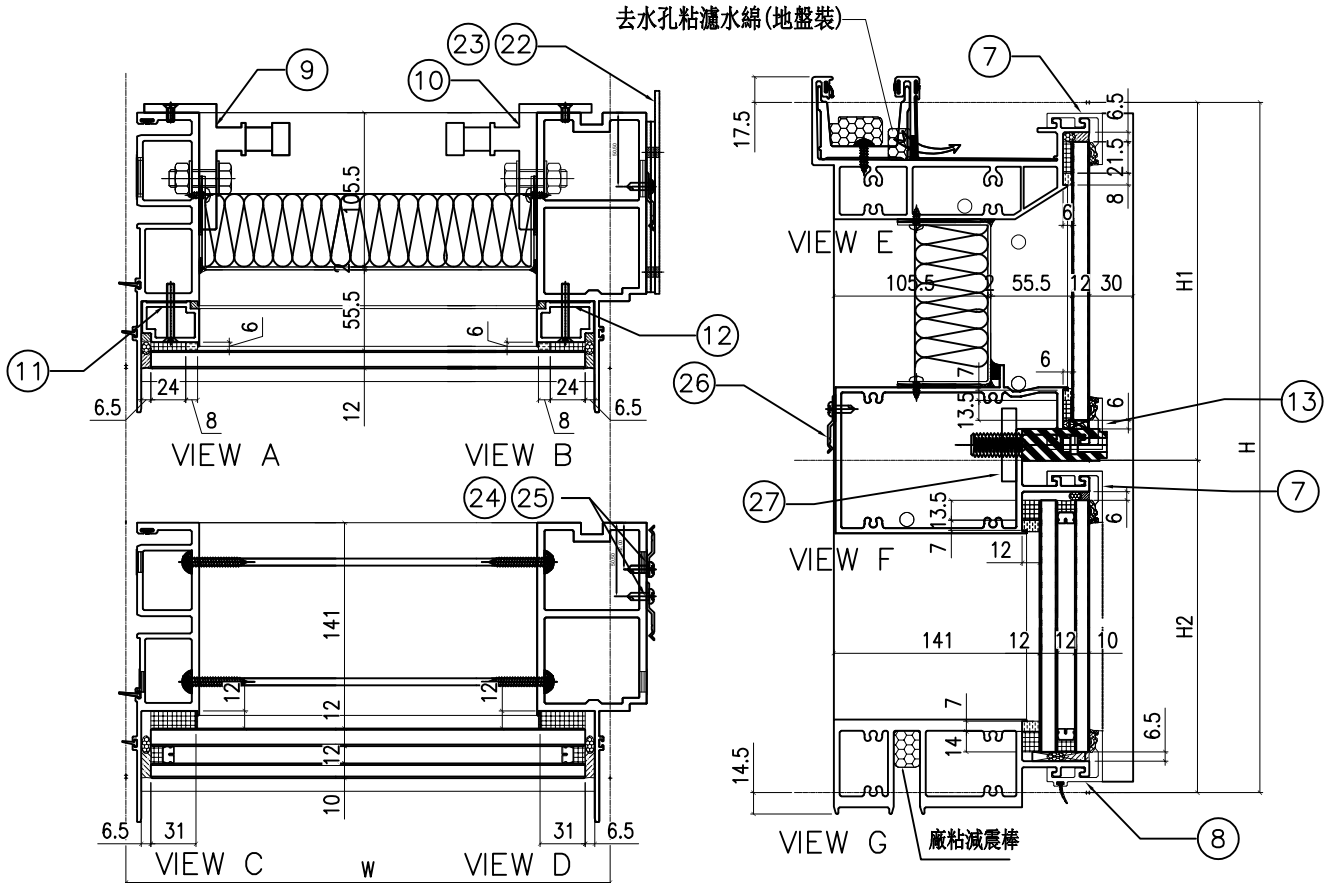

| | | | | | |
|-------|------|-------|--------|--|--|
| 分格W | 分格H | 分格H1 | 分格H2 | | |
| 962.5 | 3150 | 957.5 | 2192.5 | | |

| 序號 | 名稱 | 加工圖號 | 數量 | 長度 | 備註 | 模號 |
|----|---------|------------------|----|-------|-------|--------|
| 1 | 槓母企 | X85972-01 | 1 | 3157 | | X85972 |
| 2 | 槓邊企 | X85975-01R | 1 | 3157 | | X85975 |
| 3 | 頂橫 | X85982-01R-314 | 1 | 980 | | X85982 |
| 4 | 上槓下槓中橫 | X85983-01-314dR | 1 | 939.5 | | X85983 |
| 6 | 底橫 | X85981-01-314 | 1 | 939.5 | | X85981 |
| 7 | 扣蓋(頂) | X85989-03-314 | 2 | 940.5 | | X85989 |
| 8 | 扣蓋(底) | X85988-03-314 | 1 | 940.5 | | X85988 |
| 9 | 掛碼 | KM-GM01 | 1 | 200 | | X85998 |
| 10 | 掛碼 | KM-GM02 | 1 | 200 | | X85998 |
| 11 | 槓玻骨(單玻) | X85991-01L | 1 | 862.5 | | X85991 |
| 12 | 槓玻骨(單玻) | X85991-01R | 1 | 862.5 | | X85991 |
| 13 | 扣蓋(吊船) | X85989-03R-314dR | 1 | 940.5 | | X85989 |
| 22 | 擋水巴 | SS-04 | 2 | 112 | 3mm鋁板 | |
| 23 | 擋水巴 | SS-05 | 1 | 139 | 3mm鋁板 | |
| 24 | Z字碼 | UN-Z02 | 8 | 50 | | |
| 25 | Z字碼 | UN-Z01 | 11 | 50 | | |
| 26 | Z字碼 | UN-Z01 | 1 | 50 | | |
| 27 | 吊船碼鋼巴 | UN-GB01 | 1 | 150 | | |

| 配件清單名稱 | 顏色 | 數量 | 備註 |
|----------------|-------|----|---------------------|
| #10x5/8"圓頭鋼牙 | A4-70 | 24 | 修背板用(300mmC/C) |
| #14x1-1/2"圓頭鋼牙 | A4-70 | 24 | 修橫料 |
| M5x40mm平頭機絲 | A4-70 | 8 | 全槓玻璃骨用 |
| M5x12mm平頭機絲 | A4-70 | 4 | 固定掛碼到企料上 |
| M12x40mm六角螺栓 | A4-70 | 4 | 企料鋁碼用(配1螺母,1平介,1彈介) |
| 3/16x3/4"圓頭機絲 | A4-70 | 4 | 修擋水巴 |
| #10x5/8"圓頭鋼牙 | A4-70 | 16 | 修Z字碼(每個2料) |
| #10x5/8"圓頭鋼牙 | A4-70 | 22 | 修Z字碼 |
| #10x5/8"圓頭鋼牙 | A4-70 | 8 | 修Z字碼(橫料用)每個2料 |

| | | | | | | | |
|----|---------------|----|-----|------------|----|------------|--|
| 名稱 | 單元組裝圖 | 制圖 | 陳敏聰 | 2022.04.29 | 修改 | A | |
| 材料 | | 復核 | 謝永林 | 2022.05.04 | 日期 | 2022.07.26 | |
| 顏色 | JMQ213457(三塗) | 批准 | 胡哥 | | 圖號 | CW-314d(1) | |



美特鋁質 有限公司
MIDI Aluminium Fabricator Ltd.

使用位置

J853-SD-CW-4301

節點圖見: CW-PTMB22Z(1)

大樣圖見: CW-PTMB22Z

依據E1-4878 修改邊企Z字碼型號
原圖號JN-03-01, 改為UN-01

| | | | |
|-----|------|----|-------|
| 工程號 | J853 | 地盤 | 延坪道住宅 |
|-----|------|----|-------|

| 分格W | 分格H | 分格H1 | 分格H2 | 分格H3 | | |
|-----|--------------------|---------------|------|---------|-----------------------|----------|
| 815 | 3150 | 957.5 | 1480 | 712.5 | | |
| 序號 | 名稱 | 加工圖號 | 數量 | 長度 | 備註 | 模號 |
| 1 | 生邊企 | X85976-01R | 1 | 3157 | | X85976 |
| 2 | 轉角母企 | X85978-01 | 1 | 3120.5 | | X85978 |
| 3 | 頂橫 | X85982-03Z-22 | 1 | 787.5 | | X85982 |
| 4 | 上梗下生中橫 | X85984-03Z-22 | 1 | 705.5 | | X85984 |
| 5 | 上生下梗中橫 | X85985-03Z-22 | 1 | 705.5 | | X85985 |
| 6 | 底橫 | X85981-03Z-22 | 1 | 705.5 | | X85981 |
| 7 | 扣蓋(頂) | X85989-03-22 | 3 | 705.5 | | X85989 |
| 8 | 扣蓋(底) | X85988-03-22 | 1 | 705.5 | | X85988 |
| 9 | 轉角掛碼 | KM-GM03 | 1 | 320 | | X85999 |
| 10 | 掛碼 | KM-GM01 | 1 | 200 | | X85998 |
| 11 | 轉角單玻骨 | UN-BM01ZL | 1 | 914.5 | | X85993 |
| 12 | 單玻骨 | UN-BM02R | 1 | 862.5 | | X85987 |
| 13 | 轉角雙玻骨 | UN-DM01ZL | 1 | 668.5 | | X85995 |
| 14 | 雙玻骨 | UN-DM2R | 1 | 611.5 | | X85990 |
| 15 | 轉角玻璃攔河槽 | LUC-02ZL | 1 | 317.5 | | X85003 |
| 16 | 玻璃攔河槽 | LUC-01 | 1 | 317.5 | | JMFG0828 |
| 17 | 轉角攔河槽鋁角 | UN-AG02ZL | 1 | 58.5 | 50*38.5*3mm鋁角(用倉存量削成) | |
| 18 | 攔河槽鋁角 | UN-AG01 | 1 | 23 | | JM1030 |
| 19 | 轉角生企裝飾線 | X85980-01L | 1 | 3157 | | X85980 |
| 22 | 擋水巴 | SS-04 | 2 | 112 | | 3mm鋁板 |
| 23 | 擋水巴 | SS-05 | 1 | 139 | | 3mm鋁板 |
| 24 | Z字碼 | UN-Z02 | 9 | 50 | | |
| 25 | Z字碼 | UN-Z01 | 11 | 50 | | |
| 26 | Z字碼 | UN-Z01 | 3 | 50 | | |
| 27 | 20*15*3mm鋁角(轉有收背板) | UN-AG02R | 1 | 300/250 | | JM1038 |
| 28 | 24" 寸扇撐加力巴 | SS-03 | 1 | 582 | | |

| 配件清單名稱 | 顏色 | 數量 | 備註 | 配件清單名稱 | 顏色 | 數量 | 備註 |
|----------------|-------|----|---------------------|-----------------------|---------------|----|-------------|
| #10x5/8"圓頭鋼牙 | A4-70 | 16 | 修背板用(300mmC/C) | 3/16x3/8"平頭機絲 | A4-70 | 16 | 組裝窗玉用 |
| #14x1-1/2"圓頭鋼牙 | A4-70 | 40 | 修橫料 | 3/16x1/2"平頭機絲 | A4-70 | 18 | 修夾巴,3粒/支 |
| M6x12mm平頭機絲 | A4-70 | 6 | 修企料單玻璃骨 | M5x12mm平頭機絲 | A4-70 | 8 | 修攔河槽及鋁角 |
| M6x12mm平頭機絲 | A4-70 | 3 | 修企料雙玻璃骨 | 2021-AA 24"東城產扇撐 | 304不鏽鋼 | 2 | TH生窗用 |
| M5x12mm平頭機絲 | A4-70 | 4 | 固定掛碼到企料上 | 853-CZ1窗占 | 黑色 | 2 | TH窗1只/玉 |
| M12x40mm六角螺柱 | A4-70 | 5 | 企料鋁碼用(配1螺母,1平介,1彈介) | 853-CZ2窗占 | 黑色 | 2 | TH窗1只/玉 |
| M5x12mm圓頭鋼絲 | A4-70 | 0 | 修套心 | 俊華J076A(大)/J077A(小)扣碼 | 不鏽鋼 | 2 | TH窗用(2組/窗) |
| 3/16x5/8"圓頭機絲 | A4-70 | 8 | 修扇撐於玉上(5粒/只) | 駿華T004鎖扣(夾巴) | 鋅合金 | 6 | TH6個/窗 |
| 3/16"x1/4"平頭機絲 | A4-70 | 8 | 修加力巴 | 東成鎖點202-06(12.5mm高) | 304不鏽鋼 | 4 | TH4個/窗(企料用) |
| 3/16x3/8"圓頭機絲 | A4-70 | 10 | 修扇撐於框上 | 俊華J047鎖點(14.5mm高) | 304不鏽鋼 | 2 | TH2個/窗(橫料用) |
| 3/16x3/8"圓頭機絲 | A4-70 | 8 | 修限位撐 | 東城202-18轉角器 | 鋅合金 | 2 | TH窗用(2只/窗) |
| 3/16x1/2"圓頭機絲 | A4-70 | 12 | 用於收扣碼 | 2031-G(帶鑰匙)10"限位撐 | 304不鏽鋼 | 2 | TH窗用(2只/窗) |
| 3/16x1/2"圓頭機絲 | A4-70 | 4 | 窗占用 | 2026-010A(無蓋) | JMQ213457(三塗) | 1 | TH窗用(1只/窗) |
| #10x5/8"圓頭鋼牙 | A4-70 | 22 | 修Z字碼 | #10x5/8"圓頭鋼牙 | A4-70 | 24 | 2只/窗(修Z字碼) |

| | | | | | | | |
|----|---------------|----|-----|------------|----|---------------|--|
| 名稱 | 單元件組裝圖數據表 | 制圖 | 付吉寧 | 2022.05.05 | 修改 | A | |
| 材料 | | 復核 | 謝永林 | 2022.05.17 | 日期 | 2022.07.26 | |
| 顏色 | JMQ213457(三塗) | 批准 | 胡哥 | | 圖號 | CW-PTMB22Z(2) | |



美特鋁質 有限公司
MIDI Aluminium Fabricator Ltd.

使用位置

J853-SD-CW-4301

節點圖見: CW-PTMB22aZ(1)

大樣圖見: CW-PTMB22aZ

依據E1-4878 修改邊企Z字碼型號

原圖號UN-03-02, 改為UN-03

工程號 J853 地盤 延坪道住宅

| 分格W | 分格H | 分格H1 | 分格H2 | 分格H3 | | |
|-----|--------------------|---------------|------|---------|----|-----------------------|
| 815 | 3300 | 957.5 | 1630 | 712.5 | | |
| 序號 | 名稱 | 加工圖號 | 數量 | 長度 | 備註 | 模號 |
| 1 | 生邊企 | X85976-01aR | 1 | 3307 | | X85976 |
| 2 | 轉角母企 | X85978-01a | 1 | 3270.5 | | X85978 |
| 3 | 頂橫 | X85982-03Z-22 | 1 | 787.5 | | X85982 |
| 4 | 上梗下生中橫 | X85984-03Z-22 | 1 | 705.5 | | X85984 |
| 5 | 上生下梗中橫 | X85985-03Z-22 | 1 | 705.5 | | X85985 |
| 6 | 底橫 | X85981-03Z-22 | 1 | 705.5 | | X85981 |
| 7 | 扣蓋(頂) | X85989-03-22 | 3 | 705.5 | | X85989 |
| 8 | 扣蓋(底) | X85988-03-22 | 1 | 705.5 | | X85988 |
| 9 | 轉角掛碼 | KM-GM03 | 1 | 320 | | X85999 |
| 10 | 掛碼 | KM-GM01 | 1 | 200 | | X85998 |
| 11 | 轉角單玻骨 | UN-BM01ZL | 1 | 914.5 | | X85993 |
| 12 | 單玻骨 | UN-BM2R | 1 | 862.5 | | X85987 |
| 13 | 轉角雙玻骨 | UN-DM01ZL | 1 | 668.5 | | X85995 |
| 14 | 雙玻骨 | UN-DM2R | 1 | 611.5 | | X85990 |
| 15 | 轉角玻璃攔河槽 | LUC-02ZL | 1 | 317.5 | | X85003 |
| 16 | 玻璃攔河槽 | LUC-01 | 1 | 317.5 | | JMFG0828 |
| 17 | 轉角攔河槽鋁角 | UN-AG02ZL | 1 | 58.5 | | 50*38.5*3mm鋁角(用倉存量削成) |
| 18 | 攔河槽鋁角 | UN-AG01 | 1 | 23 | | JM1030 |
| 19 | 轉角生企裝飾線 | X85980-01aL | 1 | 3307 | | X85980 |
| 22 | 擋水巴 | SS-04 | 2 | 112 | | 3mm鋁板 |
| 23 | 擋水巴 | SS-05 | 1 | 139 | | 3mm鋁板 |
| 24 | Z字碼 | UN-Z02 | 9 | 50 | | |
| 25 | Z字碼 | UN-Z01 | 11 | 50 | | |
| 26 | Z字碼 | UN-Z01 | 3 | 50 | | |
| 27 | 20*15*3mm鋁角(轉有收背板) | UN-AG02R | 1 | 300/250 | | JM1038 |
| 28 | 24" 寸扇撐加力巴 | SS-03 | 1 | 582 | | |

| 配件清單名稱 | 顏色 | 數量 | 備註 | 配件清單名稱 | 顏色 | 數量 | 備註 |
|----------------|-------|----|---------------------|-----------------------|---------------|----|-------------|
| #10x5/8"圓頭鋼牙 | A4-70 | 16 | 修背板用(300mmC/C) | 3/16x3/8"平頭機絲 | A4-70 | 16 | 組裝窗玉用 |
| #14x1-1/2"圓頭鋼牙 | A4-70 | 40 | 修橫料 | 3/16x1/2"平頭機絲 | A4-70 | 24 | 修夾巴,3粒/支 |
| M6x12mm平頭機絲 | A4-70 | 6 | 修企料單玻璃骨 | M5x12mm平頭機絲 | A4-70 | 8 | 修攔河槽及鋁角 |
| M6x12mm平頭機絲 | A4-70 | 3 | 修企料雙玻璃骨 | 2021-AA 24"東城產扇撐 | 304不鏽鋼 | 2 | TH生窗用 |
| M5x12mm平頭機絲 | A4-70 | 4 | 固定掛碼到企料上 | 853-CZ1窗占 | 黑色 | 2 | TH窗1只/玉 |
| M12x40mm六角螺栓 | A4-70 | 5 | 企料鋁碼川(配1螺母,1平介,1彈介) | 853-CZ2窗占 | 黑色 | 2 | TH窗1只/玉 |
| M5x12mm圓頭鋼絲 | A4-70 | 0 | 修套心 | 俊華J076A(大)/J077A(小)扣碼 | 不鏽鋼 | 2 | TH窗用(2組/窗) |
| 3/16x5/8"圓頭機絲 | A4-70 | 8 | 修扇撐於玉上(5粒/只) | 駿華T004鎖扣(夾巴) | 鋅合金 | 8 | TH6個/窗 |
| 3/16"x1/4"平頭機絲 | A4-70 | 8 | 修加力巴 | 東成鎖點202-06(12.5mm高) | 304不鏽鋼 | 6 | TH4個/窗(企料用) |
| 3/16x3/8"圓頭機絲 | A4-70 | 10 | 修扇撐於框上 | 俊華J047鎖點(14.5mm高) | 304不鏽鋼 | 2 | TH2個/窗(橫料用) |
| 3/16x3/8"圓頭機絲 | A4-70 | 8 | 修限位撐 | 東城202-18轉角器 | 鋅合金 | 2 | TH窗用(2只/窗) |
| 3/16x1/2"圓頭機絲 | A4-70 | 12 | 用於收扣碼 | 2031-G(帶鑰匙)10"限位撐 | 304不鏽鋼 | 2 | TH窗用(2只/窗) |
| 3/16x1/2"圓頭機絲 | A4-70 | 4 | 窗占用 | 2026-010A(無蓋) | JMQ213457(三塗) | 1 | TH窗用(1只/窗) |
| #10x5/8"圓頭鋼牙 | A4-70 | 22 | 修Z字碼 | #10x5/8"圓頭鋼牙 | A4-70 | 24 | 2只/窗(修Z字碼) |

| | | | | | | | |
|----|---------------|----|-----|------------|----|----------------|--|
| 名稱 | 單元件組裝圖數據表 | 制圖 | 付吉寧 | 2022.05.05 | 修改 | A | |
| 材料 | | 復核 | 謝永林 | 2022.05.17 | 日期 | 2022.07.26 | |
| 顏色 | JMQ213457(三塗) | 批准 | 胡哥 | | 圖號 | CW-PTMB22aZ(2) | |



美特鋁質 有限公司
MIDI Aluminium Fabricator Ltd.

| 圖號 | 層數 | 數量 | 總數 | 樓層 | 使用位置 |
|------------|----|----|----|--------|-----------------|
| CW-PTBB25X | 8 | 1 | 8 | 6F-15F | J853-SD-CW-4302 |

依據E14825修改欄河槽高度

| | | | |
|-----|------|----|-------|
| 工程號 | J853 | 地盤 | 延坪道住宅 |
|-----|------|----|-------|

數據表見: CW-PTBB25X(2)

節點圖見: CW-PTBB25X(1)

依據E14439-A 修改分格寬度, 圖號
原圖號: CW-PTBB25 分格寬度: 1250
更改為: CW-PTBB25X 分格寬度: 1225

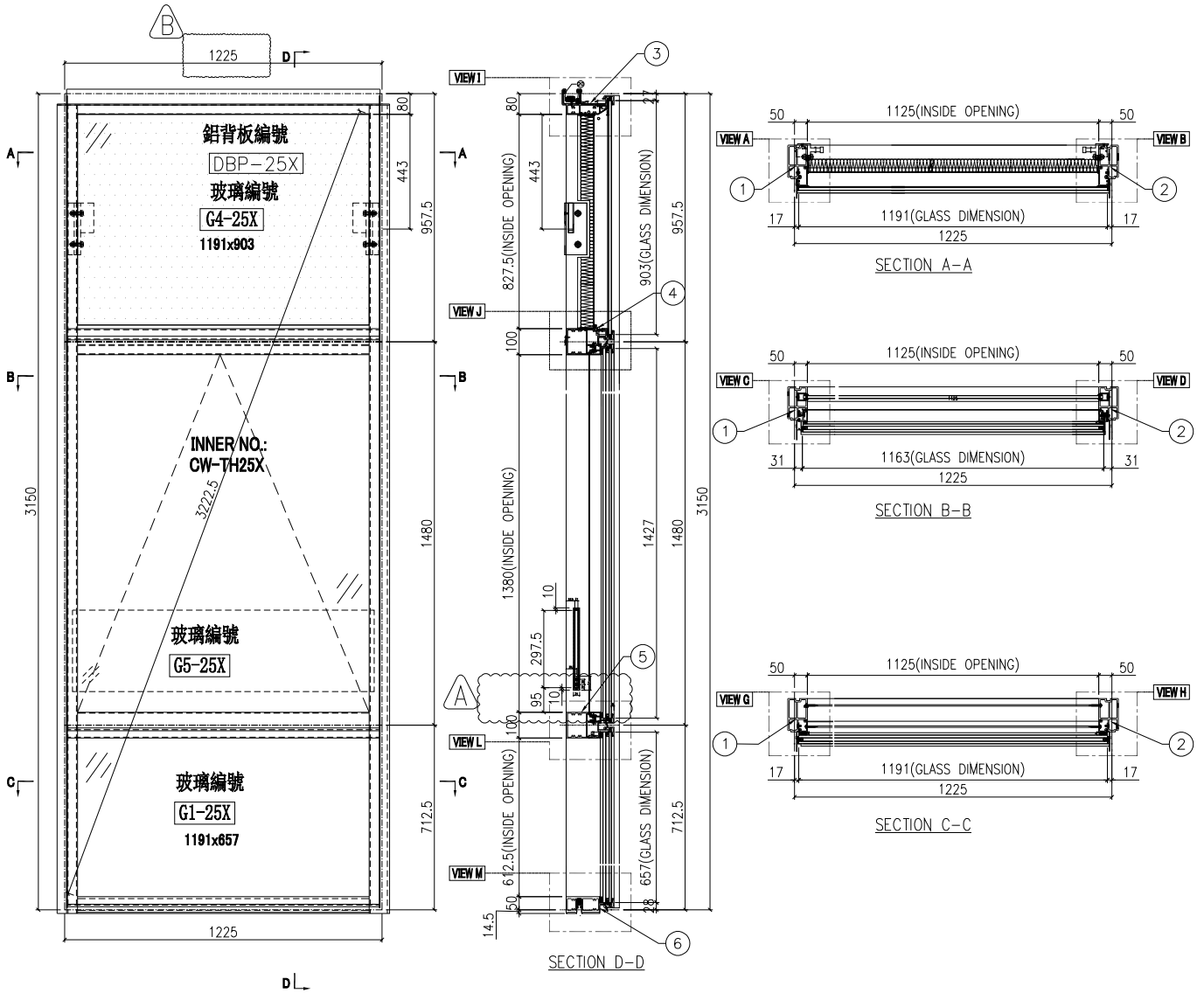

| | | | | | | | | |
|----|---------------|----|-----|------------|----|------------|------------|--|
| 名稱 | 單元組裝圖 | 制圖 | 付吉寧 | 2022.05.05 | 修改 | A | B | |
| 材料 | | 復核 | 謝永林 | 2022.05.17 | 日期 | 2022.07.14 | 2022.07.26 | |
| 顏色 | JMQ213457(三塗) | 批准 | 胡哥 | | 圖號 | CW-PTBB25X | | |



美特鋁質 有限公司
MIDI Aluminium Fabricator Ltd.

依據E14439-A 修改分格寬度
原分格寬度: 1250mm 改為1225mm

組裝圖見: CW-PTBB25X(1)

依據E1-4878 修改邊企Z字碼型號

大樣圖見: CW-PTBB25X

原圖號UN-03-01, 改為UN-01

工程號 J853 地盤 延坪道住宅

| 1225 | 3150 | 957.5 | 1480 | 712.5 | | |
|------|----------|---------------|------|-------|----|----------|
| 序號 | 名稱 | 加工圖號 | 數量 | 長度 | 備註 | 模號 |
| 1 | 生邊企 | X85976-04L | 1 | 3157 | | X85976 |
| 2 | 生邊企 | X85976-01TR | 1 | 3157 | | X85976 |
| 3 | 頂橫 | X85982-03-25X | 1 | 1275 | | X85982 |
| 4 | 上梗下生中橫 | X85984-03-25X | 1 | 1202 | | X85984 |
| 5 | 上生下梗中橫 | X85985-03-25X | 1 | 1202 | | X85985 |
| 6 | 底橫 | X85981-03-25X | 1 | 1202 | | X85981 |
| 7 | 扣蓋(頂) | X85989-03-25X | 3 | 1203 | | X85989 |
| 8 | 扣蓋(底) | X85988-03-25X | 1 | 1203 | | X85988 |
| 9 | 掛碼 | KM-GM01 | 1 | 200 | | X85998 |
| 10 | 掛碼 | KM-GM02 | 1 | 200 | | X85998 |
| 11 | 單玻骨 | UN-BM2 | 1 | 862.5 | | X85987 |
| 12 | 單玻骨 | UN-BM2R | 1 | 862.5 | | X85987 |
| 13 | 雙玻骨 | UN-DM2 | 1 | 611.5 | | X85990 |
| 14 | 雙玻骨 | UN-DM2R | 1 | 611.5 | | X85990 |
| 15 | 玻璃攔河槽 | LUC-01 | 2 | 317.5 | | JMFG0828 |
| 17 | 攔河槽鋁角 | UN-AG01 | 2 | 23 | | JM1030 |
| 22 | 擋水巴 | SS-04 | 4 | 112 | | 3mm鋁板 |
| 23 | 擋水巴 | SS-05 | 2 | 139 | | 3mm鋁板 |
| 24 | Z字碼 | UN-Z02 | 18 | 50 | | |
| 25 | Z字碼 | UN-Z01 | 22 | 50 | | |
| 26 | Z字碼 | UN-Z01 | 4 | 50 | | |
| 27 | 24"扇撐加力巴 | SS-03 | 1 | 582 | | |

| 配件清單名稱 | 顏色 | 數量 | 備註 | 配件清單名稱 | 顏色 | 數量 | 備註 |
|----------------|-------|----|---------------------|-----------------------|---------------|----|-------------|
| #10x5/8"圓頭鋼牙 | A4-70 | 14 | 修背板用(300mmC/C) | 3/16x1/2"平頭機絲 | A4-70 | 18 | 修夾巴,3粒/支 |
| #14x1-1/2"圓頭鋼牙 | A4-70 | 40 | 修橫料 | M5x12mm平頭機絲 | A4-70 | 8 | 修攔河槽及鋁角 |
| M6x12mm平頭機絲 | A4-70 | 12 | 修企料單玻璃骨 | 2021-AA 24"東城產扇撐 | 304不鏽鋼 | 2 | TH生窗用 |
| M6x12mm平頭機絲 | A4-70 | 6 | 修企料雙玻璃骨 | 2031-G(帶鑰匙)10"限位撐 | 304不鏽鋼 | 2 | TH窗用(2只/窗) |
| M5x12mm平頭機絲 | A4-70 | 4 | 固定掛碼到企料上 | 東城202-18轉角器 | 鋅合金 | 2 | TH窗用(2只/窗) |
| M12x40mm六角螺栓 | A4-70 | 4 | 企料鋁碼用(配1螺母,1平介,1彈介) | 853-CZ1窗占 | 黑色 | 2 | TH窗1只/玉 |
| M5x12mm圓頭網絲 | A4-70 | 0 | 修套心 | 853-CZ2窗占 | 黑色 | 2 | TH窗1只/玉 |
| 3/16x5/8"圓頭機絲 | A4-70 | 8 | 修扇撐於玉上(5粒/只) | 俊華J076A(大)/J077A(小)扣碼 | 不鏽鋼 | 2 | TH窗用(2組/窗) |
| 3/16"x1/4"平頭機絲 | A4-70 | 4 | 修加力巴 | 駿華T004鎖扣(夾巴) | 鋅合金 | 6 | TH6個/窗 |
| 3/16x3/8"圓頭機絲 | A4-70 | 10 | 修扇撐於框上 | 東成鎖點202-06(12.5mm高) | 304不鏽鋼 | 4 | TH4個/窗(企料用) |
| 3/16x3/8"圓頭機絲 | A4-70 | 8 | 修限位撐 | 俊華J047鎖點(14.5mm高) | 304不鏽鋼 | 2 | TH2個/窗(橫料用) |
| 3/16x1/2"圓頭機絲 | A4-70 | 8 | 用於收扣碼 | 2026-010A(無蓋) | JMQ213457(三塗) | 1 | TH窗用(1只/窗) |
| 3/16x1/2"圓頭機絲 | A4-70 | 4 | 窗占用 | #10x5/8"圓頭鋼牙 | A4-70 | 44 | 修Z字碼 |
| 3/16x3/8"平頭機絲 | A4-70 | 16 | 組裝窗玉用 | #10x5/8"圓頭鋼牙 | A4-70 | 32 | 2只/窗(修Z字碼) |

| | | | | | | | |
|----|---------------|----|-----|------------|----|---------------|--|
| 名稱 | 單元組裝圖 | 制圖 | 付吉寧 | 2022.05.05 | 修改 | A | |
| 材料 | | 復核 | 謝永林 | 2022.05.17 | 日期 | 2022.07.26 | |
| 顏色 | JMQ213457(三塗) | 批准 | 胡哥 | | 圖號 | CW-PTBB25X(2) | |



美特鋁質 有限公司
MIDI Aluminium Fabricator Ltd.

工程號 J853 地盤 延坪道住宅

數據表見: CW-PTBB25aX(2)

節點圖見: CW-PTBB25aX(1)

| 圖號 | 層數 | 數量 | 總數 | 樓層 | 使用位置 |
|-------------|----|----|----|----|-----------------|
| CW-PTBB25aX | 1 | 1 | 1 | 5F | J853-SD-CW-4302 |

依據E14825修改攔河槽高度

依據E14439-A修改分格寬度, 圖號
原圖號: CW-PTBB25a 分格寬度: 1250
更改為: CW-PTBB25aX 分格寬度: 1225

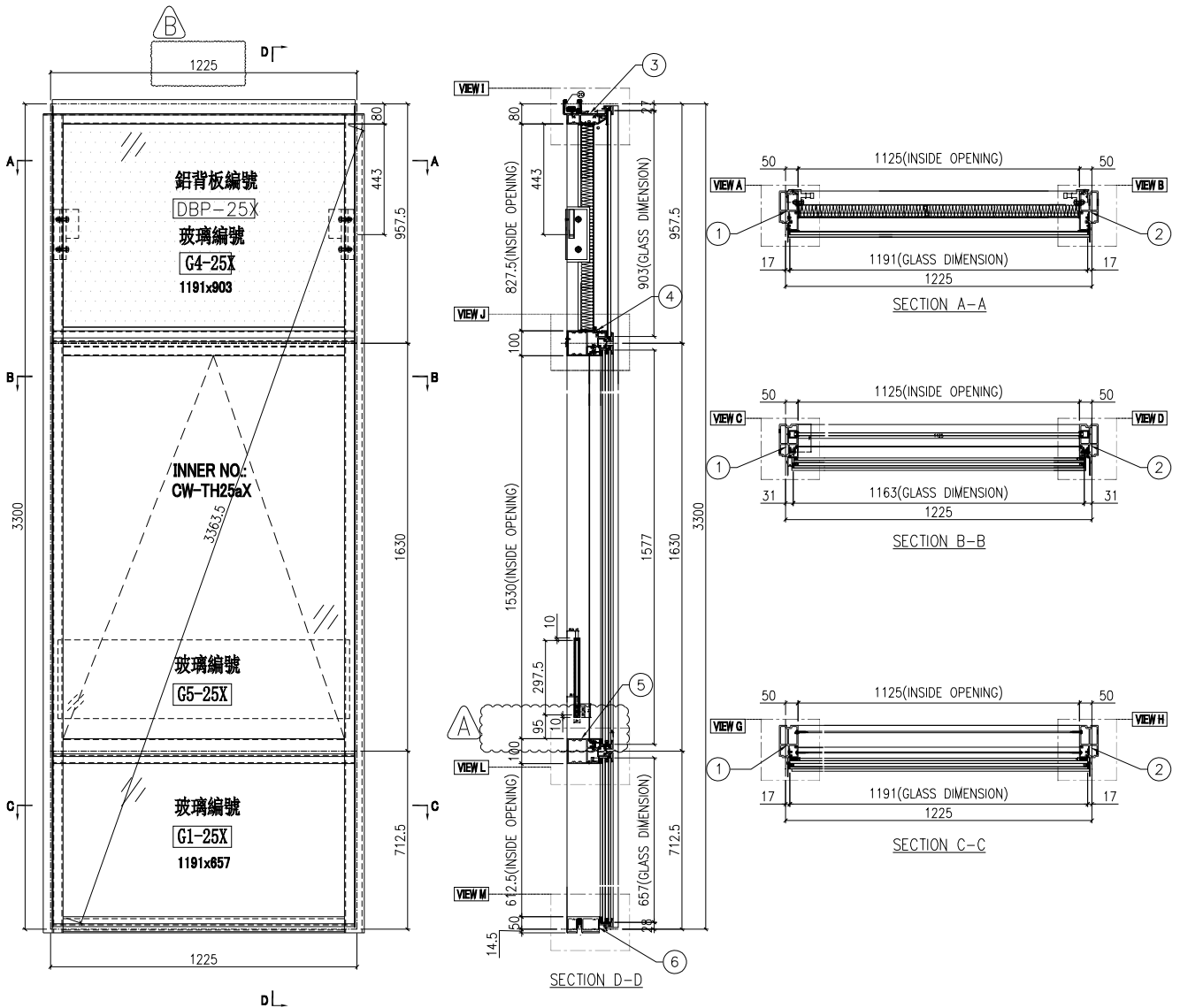

| | | | | | | | | |
|----|---------------|----|-----|------------|----|-------------|------------|--|
| 名稱 | 單元組裝圖 | 制圖 | 付吉寧 | 2022.05.05 | 修改 | A | B | |
| 材料 | | 復核 | 謝永林 | 2022.05.17 | 日期 | 2022.07.14 | 2022.07.26 | |
| 顏色 | JMQ213457(三塗) | 批准 | 胡哥 | | 圖號 | CW-PTBB25aX | | |

EG-DWG3



美特鋁質 有限公司
MIDI Aluminium Fabricator Ltd.

依據E1-4878 修改邊企Z字碼型號
原圖號JN-03-02, 改為JN-01

組裝圖見: CW-PTBB25aX(1)

大樣圖見: CW-PTBB25aX

工程號 J853 地盤 延坪道住宅

依據E14439-A 修改分格寬度
原分格寬度: 1250mm 改為1225mm

| 1225 | 3300 | 957.5 | 1630 | 712.5 | | |
|------|----------|---------------|------|-------|----|----------|
| 序號 | 名稱 | 加工圖號 | 數量 | 長度 | 備註 | 模號 |
| 1 | 生邊企 | X85976-04aL | 1 | 3307 | | X85976 |
| 2 | 生邊企 | X85976-01aTR | 1 | 3307 | | X85976 |
| 3 | 頂橫 | X85982-03-25X | 1 | 1275 | | X85982 |
| 4 | 上梗下生中橫 | X85984-03-25X | 1 | 1202 | | X85984 |
| 5 | 上生下梗中橫 | X85985-03-25X | 1 | 1202 | | X85985 |
| 6 | 底橫 | X85981-03-25X | 1 | 1202 | | X85981 |
| 7 | 扣蓋(頂) | X85989-03-25X | 3 | 1203 | | X85989 |
| 8 | 扣蓋(底) | X85988-03-25X | 1 | 1203 | | X85988 |
| 9 | 掛碼 | KM-GM01 | 1 | 200 | | X85998 |
| 10 | 掛碼 | KM-GM02 | 1 | 200 | | X85998 |
| 11 | 單玻骨 | UN-BM2 | 1 | 862.5 | | X85987 |
| 12 | 單玻骨 | UN-BM2R | 1 | 862.5 | | X85987 |
| 13 | 雙玻骨 | UN-DM2 | 1 | 611.5 | | X85990 |
| 14 | 雙玻骨 | UN-DM2R | 1 | 611.5 | | X85990 |
| 15 | 玻璃攔河槽 | LUC-01 | 2 | 317.5 | | JMFG0828 |
| 17 | 攔河槽鋁角 | UN-AG01 | 2 | 23 | | JM1030 |
| 22 | 擋水巴 | SS-04 | 4 | 112 | | 3mm鋁板 |
| 23 | 擋水巴 | SS-05 | 2 | 139 | | 3mm鋁板 |
| 24 | Z字碼 | UN-Z02 | 16 | 50 | | |
| 25 | Z字碼 | UN-Z01 | 22 | 50 | | |
| 26 | Z字碼 | UN-Z01 | 4 | 50 | | |
| 27 | 24"扇撐加力巴 | SS-03 | 2 | 582 | | |

| 配件清單名稱 | 顏色 | 數量 | 備註 | 配件清單名稱 | 顏色 | 數量 | 備註 |
|----------------|-------|----|---------------------|-----------------------|---------------|----|-------------|
| #10x5/8"圓頭鋼牙 | A4-70 | 14 | 修背板用(300mmC/C) | 3/16x1/2"平頭機絲 | A4-70 | 24 | 修夾巴,3粒/支 |
| #14x1-1/2"圓頭鋼牙 | A4-70 | 40 | 修橫料 | M5x12mm平頭機絲 | A4-70 | 8 | 修攔河槽及鋁角 |
| M6x12mm平頭機絲 | A4-70 | 12 | 修企料單玻璃骨 | 2021-AA 24"東城產扇撐 | 304不鏽鋼 | 2 | TH生窗用 |
| M6x12mm平頭機絲 | A4-70 | 6 | 修企料雙玻璃骨 | 2031-G(帶鑰匙)10"限位撐 | 304不鏽鋼 | 2 | TH窗用(2只/窗) |
| M5x12mm平頭機絲 | A4-70 | 4 | 固定掛碼到企料上 | 東城202-18轉角器 | 鋅合金 | 2 | TH窗用(2只/窗) |
| M12x40mm六角螺栓 | A4-70 | 4 | 企料鋁碼用(配1螺母,1平介,1彈介) | 853-CZ1窗占 | 黑色 | 2 | TH窗1只/玉 |
| M5x12mm圓頭網絲 | A4-70 | 0 | 修套心 | 853-CZ2窗占 | 黑色 | 2 | TH窗1只/玉 |
| 3/16x5/8"圓頭機絲 | A4-70 | 8 | 修扇撐於玉上(5粒/只) | 俊華J076A(大)/J077A(小)扣碼 | 不鏽鋼 | 2 | TH窗用(2組/窗) |
| 3/16"x1/4"平頭機絲 | A4-70 | 4 | 修加力巴 | 駿華T004鎖扣(夾巴) | 鋅合金 | 8 | TH6個/窗 |
| 3/16x3/8"圓頭機絲 | A4-70 | 10 | 修扇撐於框上 | 東成鎖點202-06(12.5mm高) | 304不鏽鋼 | 6 | TH4個/窗(企料用) |
| 3/16x3/8"圓頭機絲 | A4-70 | 8 | 修限位撐 | 俊華J047鎖點(14.5mm高) | 304不鏽鋼 | 2 | TH2個/窗(橫料用) |
| 3/16x1/2"圓頭機絲 | A4-70 | 8 | 用於收扣碼 | 2026-010A(無蓋) | JMQ213457(三塗) | 1 | TH窗用(1只/窗) |
| 3/16x1/2"圓頭機絲 | A4-70 | 4 | 窗占用 | #10x5/8"圓頭鋼牙 | A4-70 | 32 | 修Z字碼 |
| 3/16x3/8"平頭機絲 | A4-70 | 16 | 組裝窗玉用 | #10x5/8"圓頭鋼牙 | A4-70 | 44 | 2只/窗(修Z字碼) |

| | | | | | | | |
|----|---------------|----|-----|------------|----|----------------|--|
| 名稱 | 單元組裝圖 | 制圖 | 付吉寧 | 2022.05.05 | 修改 | A | |
| 材料 | | 復核 | 謝永林 | 2022.05.17 | 日期 | 2022.07.26 | |
| 顏色 | JMQ213457(三塗) | 批准 | 胡哥 | | 圖號 | CW-PTBB25aX(2) | |



美特鋁質 有限公司
MIDI Aluminium Fabricator Ltd.

| 圖號 | 層數 | 數量 | 總數 | 樓層 | 使用位置 |
|--------------|----|----|----|-----|-----------------|
| CW-PTBB25aBX | 1 | 1 | 1 | 16F | J853-SD-CW-4302 |

依據E14825修改欄河槽高度

| | | | |
|-----|------|----|-------|
| 工程號 | J853 | 地盤 | 延坪道住宅 |
|-----|------|----|-------|

數據表見: CW-PTBB25aBX(2)

節點圖見: CW-PTBB25aBX(1)

依據E14439-A修改分格寬度, 圖號

原圖號: CW-PTBB25aB 分格寬度: 1250

更改為: CW-PTBB25aBX 分格寬度: 1225

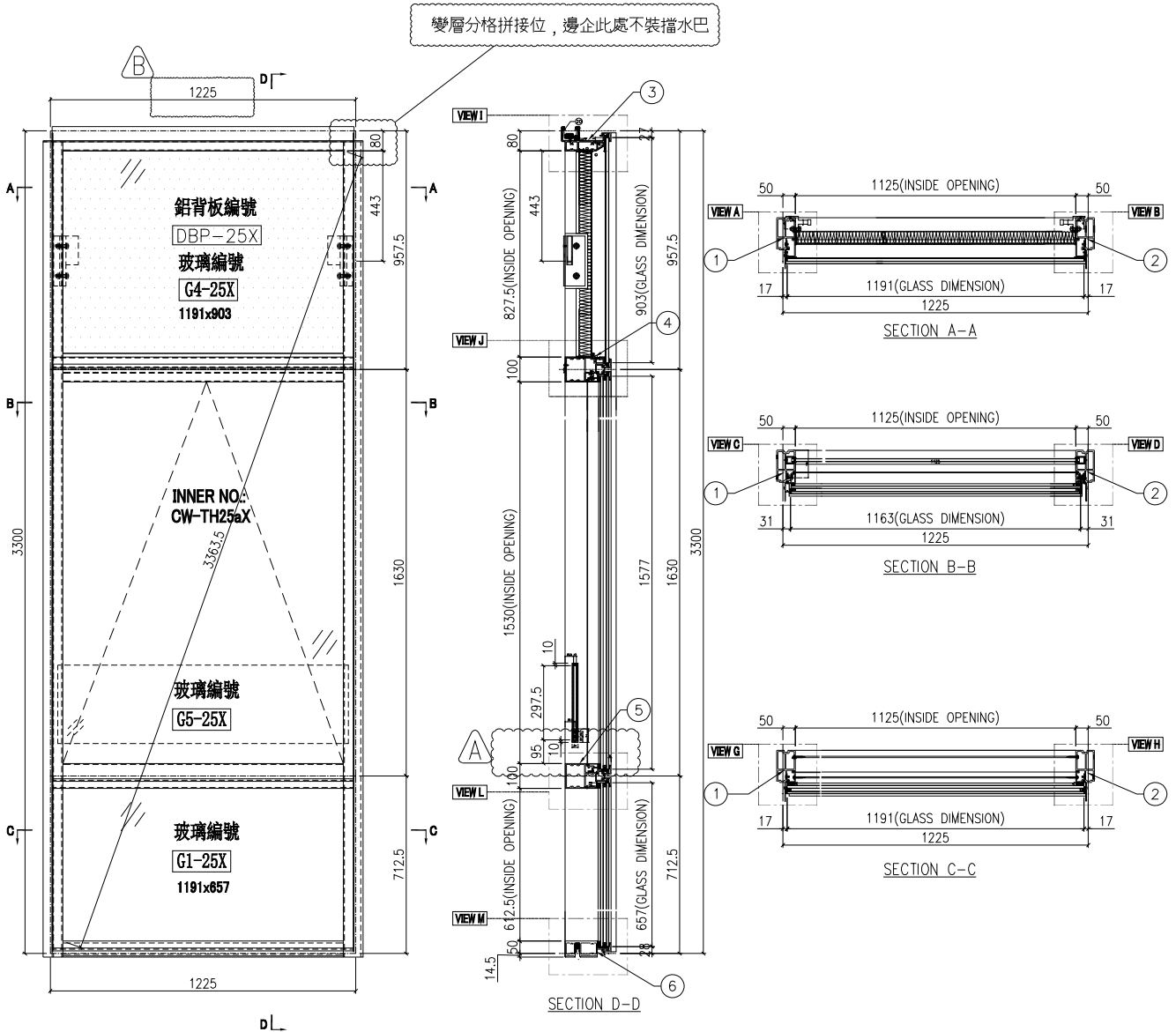

| | | | | | | | | |
|----|---------------|----|-----|------------|----|-------------|------------|--|
| 名稱 | 單元組裝圖 | 制圖 | 付吉寧 | 2022.05.05 | 修改 | A | B | |
| 材料 | | 復核 | 謝永林 | 2022.05.17 | 日期 | 2022.07.14 | 2022.07.26 | |
| 顏色 | JMQ213457(三塗) | 批准 | 胡哥 | | 圖號 | CW-PTBB25aB | | |

EG-DWG3



美特鋁質 有限公司
MIDI Aluminium Fabricator Ltd.

依據E1-4878 修改邊企Z字碼型號
原圖號UN-03-02, 改為UN-0

組裝圖見: CW-PTBB25aBX(1)

依據E14439-A 修改分格寬度
原分格寬度: 1250mm 改為1225mm

大樣圖見: CW-PTBB25aBX

工程號 J853 地盤 延坪道住宅

| 1225 | 3300 | 957.5 | 1630 | 712.5 | | |
|------|----------|---------------|------|-------|----|----------|
| 序號 | 名稱 | 加工圖號 | 數量 | 長度 | 備註 | 模號 |
| 1 | 生邊企 | X85976-04aL | 1 | 3307 | | X85976 |
| 2 | 生邊企 | X85976-01aYR | 1 | 3307 | | X85976 |
| 3 | 頂橫 | X85982-03-25X | 1 | 1275 | | X85982 |
| 4 | 上梗下生中橫 | X85984-03-25X | 1 | 1202 | | X85984 |
| 5 | 上生下梗中橫 | X85985-03-25X | 1 | 1202 | | X85985 |
| 6 | 底橫 | X85981-03-25X | 1 | 1202 | | X85981 |
| 7 | 扣蓋(頂) | X85989-03-25X | 3 | 1203 | | X85989 |
| 8 | 扣蓋(底) | X85988-03-25X | 1 | 1203 | | X85988 |
| 9 | 掛碼 | KM-GM01 | 1 | 200 | | X85998 |
| 10 | 掛碼 | KM-GM02 | 1 | 200 | | X85998 |
| 11 | 單玻骨 | UN-BM2 | 1 | 862.5 | | X85987 |
| 12 | 單玻骨 | UN-BM2R | 1 | 862.5 | | X85987 |
| 13 | 雙玻骨 | UN-DM2 | 1 | 611.5 | | X85990 |
| 14 | 雙玻骨 | UN-DM2R | 1 | 611.5 | | X85990 |
| 15 | 玻璃攔河槽 | LUC-01 | 2 | 317.5 | | JMFG0828 |
| 17 | 攔河槽鋁角 | UN-AG01 | 2 | 23 | | JM1030 |
| 22 | 擋水巴 | SS-04 | 2 | 112 | | 3mm鋁板 |
| 23 | 擋水巴 | SS-05 | 1 | 139 | | 3mm鋁板 |
| 24 | Z字碼 | UN-Z02 | 16 | 50 | | |
| 25 | Z字碼 | UN-Z01 | 22 | 50 | | |
| 26 | Z字碼 | UN-Z01 | 4 | 50 | | |
| 27 | 24"扇撐加力巴 | SS-03 | 2 | 582 | | |

| 配件清單名稱 | 顏色 | 數量 | 備註 | 配件清單名稱 | 顏色 | 數量 | 備註 |
|----------------|-------|----|---------------------|-----------------------|---------------|----|-------------|
| #10x5/8"圓頭鋼牙 | A4-70 | 14 | 修背板用(300mmCC) | 3/16x1/2"平頭機絲 | A4-70 | 24 | 修夾巴,3粒/支 |
| #14x1-1/2"圓頭鋼牙 | A4-70 | 40 | 修橫料 | M5x12mm平頭機絲 | A4-70 | 8 | 修攔河槽及鋁角 |
| M6x12mm平頭機絲 | A4-70 | 12 | 修企料單玻璃骨 | 2021-AA 24"東城產扇撐 | 304不鏽鋼 | 2 | TH生窗用 |
| M6x12mm平頭機絲 | A4-70 | 6 | 修企料雙玻璃骨 | 2031-G(帶鑰匙)10"限位撐 | 304不鏽鋼 | 2 | TH窗用(2只/窗) |
| M5x12mm平頭機絲 | A4-70 | 4 | 固定掛碼到企料上 | 東城202-18轉角器 | 鋅合金 | 2 | TH窗用(2只/窗) |
| M12x40mm六角螺栓 | A4-70 | 4 | 企料鋁碼用(配1螺母,1平介,1彈介) | 853-CZ1窗占 | 黑色 | 2 | TH窗1只/玉 |
| M5x12mm圓頭網絲 | A4-70 | 0 | 修套心 | 853-CZ2窗占 | 黑色 | 2 | TH窗1只/玉 |
| 3/16x5/8"圓頭機絲 | A4-70 | 8 | 修扇撐於玉上(5粒/只) | 俊華J076A(大)/J077A(小)扣碼 | 不鏽鋼 | 2 | TH窗用(2組/窗) |
| 3/16"x1/4"平頭機絲 | A4-70 | 4 | 修加力巴 | 駿華T004鎖扣(夾巴) | 鋅合金 | 8 | TH6個/窗 |
| 3/16x3/8"圓頭機絲 | A4-70 | 10 | 修扇撐於框上 | 東成鎖點202-06(12.5mm高) | 304不鏽鋼 | 6 | TH4個/窗(企料用) |
| 3/16x3/8"圓頭機絲 | A4-70 | 8 | 修限位撐 | 俊華J047鎖點(14.5mm高) | 304不鏽鋼 | 2 | TH2個/窗(橫料用) |
| 3/16x1/2"圓頭機絲 | A4-70 | 8 | 用於收扣碼 | 2026-010A(無蓋) | JMQ213457(三塗) | 1 | TH窗用(1只/窗) |
| 3/16x1/2"圓頭機絲 | A4-70 | 4 | 窗占用 | #10x5/8"圓頭鋼牙 | A4-70 | 32 | 修Z字碼 |
| 3/16x3/8"平頭機絲 | A4-70 | 16 | 組裝窗玉用 | #10x5/8"圓頭鋼牙 | A4-70 | 44 | 2只/窗(修Z字碼) |

| | | | | | | | |
|----|---------------|----|-----|------------|----|----------------|--|
| 名稱 | 單元組裝圖 | 制圖 | 付吉寧 | 2022.05.05 | 修改 | A | |
| 材料 | | 復核 | 謝永林 | 2022.05.17 | 日期 | 2022.07.26 | |
| 顏色 | JMQ213457(三塗) | 批准 | 胡哥 | | 圖號 | CW-PTBB25aB(2) | |



美特鋁質 有限公司
MIDI Aluminium Fabricator Ltd.

使用位置

J853-SD-CW-4301

組裝圖見: CW-PLBG06(1)

大樣圖見: CW-PLBG06

工程號 J853 地盤 延坪道住宅

依據E1-4878 修改邊企Z字碼型號

原圖號UN-03-01, 改為UN-01

| 分格W | 分格H | 分格H1 | 分格H2 | 分格H3 | | |
|-----|--------|---------------|------|-------|----|----------|
| 600 | 3150 | 957.5 | 1480 | 712.5 | | |
| 序號 | 名稱 | 加工圖號 | 數量 | 長度 | 備註 | 模號 |
| 1 | 生邊企 | X85976-02L | 1 | 3157 | | X85976 |
| 2 | 生公企 | X85973-03 | 1 | 3157 | | X85973 |
| 3 | 頂橫 | X85982-03R-06 | 1 | 617.5 | | X85982 |
| 4 | 上梗下生中橫 | X85984-03L-06 | 1 | 577 | | X85984 |
| 5 | 上生下梗中橫 | X85985-03L-06 | 1 | 577 | | X85985 |
| 6 | 底橫 | X85981-03-06 | 1 | 577 | | X85981 |
| 7 | 扣蓋(頂) | X85989-03-06 | 3 | 578 | | X85989 |
| 8 | 扣蓋(底) | X85988-03-06 | 1 | 578 | | X85988 |
| 9 | 掛碼 | KM-GM01 | 1 | 200 | | X85998 |
| 10 | 掛碼 | KM-GM02 | 1 | 200 | | X85998 |
| 11 | 單玻骨 | UN-BM2 | 1 | 862.5 | | X85987 |
| 12 | 單玻骨 | UN-BM2R | 1 | 862.5 | | X85987 |
| 13 | 雙玻骨 | UN-DM2 | 1 | 611.5 | | X85990 |
| 14 | 雙玻骨 | UN-DM2R | 1 | 611.5 | | X85990 |
| 15 | 玻璃攔河槽 | LUC-01 | 2 | 317.5 | | JMFG0828 |
| 17 | 攔河槽鋁角 | UN-AG01 | 2 | 23 | | JM1030 |
| 22 | 擋水巴 | SS-04 | 2 | 112 | | 3mm鋁板 |
| 23 | 擋水巴 | SS-05 | 1 | 139 | | 3mm鋁板 |
| 24 | Z字碼 | UN-Z02 | 9 | 50 | | |
| 25 | Z字碼 | UN-Z01 | 11 | 50 | | |
| 26 | Z字碼 | UN-Z01 | 2 | 50 | | |

| 配件清單名稱 | 顏色 | 數量 | 備註 | 配件清單名稱 | 顏色 | 數量 | 備註 |
|----------------|-------|----|---------------------|--------------------|---------------|----|------------|
| #10x5/8"圓頭鋼牙 | A4-70 | 16 | 修背板用(300mm/C/C) | 3/16x1/2"平頭機絲 | A4-70 | 12 | 修夾巴,3粒/支 |
| #14x1-1/2"圓頭鋼牙 | A4-70 | 40 | 修橫料 | M5x12mm平頭機絲 | A4-70 | 8 | 修攔河槽及鋁角 |
| M6x12mm平頭機絲 | A4-70 | 12 | 修企料單玻璃骨 | 2022-SH16"東城產扇撐(左) | 304不鏽鋼 | 1 | SH生窗用 |
| M6x12mm平頭機絲 | A4-70 | 6 | 修企料雙玻璃骨 | 2022-SH16"東城產扇撐(右) | 304不鏽鋼 | 1 | SH生窗用 |
| M5x12mm平頭機絲 | A4-70 | 4 | 固定掛碼到企料上 | 853-CZ1窗占 | 黑色 | 1 | SH窗1只/玉 |
| M12x40mm六角螺栓 | A4-70 | 4 | 企料鋁碼用(配1螺母,1平介,1彈介) | 853-CZ2窗占 | 黑色 | 1 | SH窗1只/玉 |
| M5x12mm圓頭網絲 | A4-70 | 0 | 修套心 | TC903扣碼 | 不鏽鋼 | 4 | SH窗4個 |
| 3/16x5/8"圓頭機絲 | A4-70 | 10 | 修扇撐於玉上(5粒/只) | 837-CWH-K2 | 不鏽鋼 | 4 | SH窗4個 |
| 3/16"x1/4"平頭機絲 | A4-70 | 4 | 修加力巴 | 駿華T004鎖扣(夾巴) | 鋅合金 | 4 | SH4個/窗 |
| 3/16x3/8"圓頭機絲 | A4-70 | 10 | 修扇撐於框上 | 駿華J047鎖點(13mm高) | 304不鏽鋼 | 4 | SH4個/窗 |
| 3/16x1/2"圓頭機絲 | A4-70 | 16 | 用於收扣碼 | 2026-010A(無蓋) | JMQ213457(三塗) | 1 | SH窗用(1只/窗) |
| 3/16x1/2"圓頭機絲 | A4-70 | 1 | 窗占用 | #10x5/8"圓頭鋼牙 | A4-70 | 22 | 修Z字碼 |
| 3/16x3/8"平頭機絲 | A4-70 | 16 | 組裝窗玉用 | #10x5/8"圓頭鋼牙 | A4-70 | 20 | 2只/窗(修Z字碼) |

| | | | | | | | |
|----|---------------|----|-----|------------|----|--------------|--|
| 名稱 | 單元組裝圖 | 制圖 | 付吉寧 | 2022.05.05 | 修改 | A | |
| 材料 | | 復核 | 謝永林 | 2022.05.17 | 日期 | 2022.07.26 | |
| 顏色 | JMQ213457(三塗) | 批准 | 胡哥 | | 圖號 | CW-PLBG06(2) | |

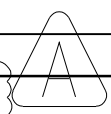
| | | | | | | | |
|--|---------------|-----------------|---------------------|---|---|---------------------|------------|
|  美特鋁質 有限公司 MIDI Aluminium Fabricator Ltd. | | | | 使用位置 | | 組裝圖見: CW-PLBG06d(1) | |
| | | | | J853-SD-CW-4301 | | 大樣圖見: CW-PLBG06d | |
| 工程號 J853 地盤 延坪道住宅 | | | | 依據E1-4878 修改邊企Z字碼型號 原圖號UN-03-01, 改為UN-01 | | | |
| 分格W | 分格H | 分格H1 | 分格H2 | 分格H3 | | | |
| 600 | 3150 | 957.5 | 1480 | 712.5 | | | |
| 序號 | 名稱 | 加工圖號 | 數量 | 長度 | 備註 | 模號 | |
| 1 | 生邊企 | X85976-02L | 1 | 3157 | | X85976 | |
| 2 | 生公企 | X85973-03 | 1 | 3157 | | X85973 | |
| 3 | 頂橫 | X85982-03R-06 | 1 | 617.5 | | X85982 | |
| 4 | 上梗下生中橫 | X85984-03L-06dL | 1 | 577 | | X85984 | |
| 5 | 上生下梗中橫 | X85985-03L-06 | 1 | 577 | | X85985 | |
| 6 | 底橫 | X85981-03-06 | 1 | 577 | | X85981 | |
| 7 | 扣蓋(頂) | X85989-03-06 | 2 | 578 | | X85989 | |
| 8 | 扣蓋(底) | X85988-03-06 | 1 | 578 | | X85988 | |
| 9 | 掛碼 | KM-GM01 | 1 | 200 | | X85998 | |
| 10 | 掛碼 | KM-GM02 | 1 | 200 | | X85998 | |
| 11 | 單玻骨 | UN-BM2 | 1 | 862.5 | | X85987 | |
| 12 | 單玻骨 | UN-BM2R | 1 | 862.5 | | X85987 | |
| 13 | 雙玻骨 | UN-DM2 | 1 | 611.5 | | X85990 | |
| 14 | 雙玻骨 | UN-DM2R | 1 | 611.5 | | X85990 | |
| 15 | 玻璃攔河槽 | LUC-01 | 2 | 317.5 | | JMFG0828 | |
| 17 | 攔河槽鋁角 | UN-AG01 | 2 | 23 | | JM1030 | |
| 18 | 扣蓋(吊船) | X85989-03L-06dL | 1 | 578 | | X85989 | |
| 22 | 擋水巴 | SS-04 | 2 | 112 | | 3mm鋁板 | |
| 23 | 擋水巴 | SS-05 | 1 | 139 | | 3mm鋁板 | |
| 24 | Z字碼 | UN-Z02 | 9 | 50 |  | | |
| 25 | Z字碼 | UN-Z01 | 11 | 50 | | | |
| 26 | Z字碼 | UN-Z01 | 2 | 50 | | | |
| 配件清單名稱 | 顏色 | 數量 | 備註 | 配件清單名稱 | 顏色 | 數量 | 備註 |
| #10x5/8"圓頭鋼牙 | A4-70 | 16 | 修背板用(300mmC/C) | 3/16x1/2"平頭機絲 | A4-70 | 12 | 修夾巴,3粒/支 |
| #14x1-1/2"圓頭鋼牙 | A4-70 | 40 | 修橫料 | M5x12mm平頭機絲 | A4-70 | 8 | 修攔河槽及鋁角 |
| M6x12mm平頭機絲 | A4-70 | 12 | 修企料單玻璃骨 | 2022-SH16"東城產扇撐(左) | 304不鏽鋼 | 1 | SH生窗用 |
| M6x12mm平頭機絲 | A4-70 | 6 | 修企料雙玻璃骨 | 2022-SH16"東城產扇撐(右) | 304不鏽鋼 | 1 | SH生窗用 |
| M5x12mm平頭機絲 | A4-70 | 4 | 固定掛碼到企料上 | 853-CZ1窗占 | 黑色 | 1 | SH窗1只/玉 |
| M12x40mm六角螺栓 | A4-70 | 4 | 企料鋁碼用(配1螺母,1平介,1彈介) | 853-CZ2窗占 | 黑色 | 1 | SH窗1只/玉 |
| M5x12mm圓頭網絲 | A4-70 | 0 | 修套心 | TC903扣碼 | 不鏽鋼 | 4 | SH窗4個 |
| 3/16x5/8"圓頭機絲 | A4-70 | 10 | 修扇撐於玉上(5粒/只) | 837-CWH-K2 | 不鏽鋼 | 4 | SH窗4個 |
| 3/16"x1/4"平頭機絲 | A4-70 | 4 | 修加力巴 | 駿華T004鎖扣(夾巴) | 鋅合金 | 4 | SH4個/窗 |
| 3/16x3/8"圓頭機絲 | A4-70 | 10 | 修扇撐於框上 | 駿華J047鎖點(13mm高) | 304不鏽鋼 | 4 | SH4個/窗 |
| 3/16x1/2"圓頭機絲 | A4-70 | 16 | 用於收扣碼 | 2026-010A(無蓋) | JMQ213457(三塗) | 1 | SH窗用(1只/窗) |
| 3/16x1/2"圓頭機絲 | A4-70 | 1 | 窗占用 | #10x5/8"圓頭鋼牙 | A4-70 | 22 | 修Z字碼 |
| 3/16x3/8"平頭機絲 | A4-70 | 16 | 組裝窗玉用 | #10x5/8"圓頭鋼牙 | A4-70 | 20 | 2只/窗(修Z字碼) |
| 名稱 | 單元組裝圖 | 制圖 | 付吉寧 | 2022.05.05 | 修改 | A | |
| 材料 | | 復核 | 謝永林 | 2022.05.17 | 日期 | 2022.07.26 | |
| 顏色 | JMQ213457(三塗) | 批准 | 胡哥 | | 圖號 | CW-PLBG06d(2) | |



美特鋁質 有限公司
MIDI Aluminium Fabricator Ltd.

使用位置

J853-SD-CW-4302

組裝圖見: CW-PLBG06X(1)

大樣圖見: CW-PLBG06X

依據E-4878 修改邊企Z字碼型號
原圖號UN-03-01, 改為UN-01

工程號 J853 地盤 延坪道住宅

| 分格W | 分格H | 分格H1 | 分格H2 | 分格H3 | | |
|-----|--------|---------------|------|-------|----|----------|
| 600 | 3150 | 957.5 | 1480 | 712.5 | | |
| 序號 | 名稱 | 加工圖號 | 數量 | 長度 | 備註 | 模號 |
| 1 | 生邊企 | X85976-07 | 1 | 3157 | | X85976 |
| 2 | 生公企 | X85973-03 | 1 | 3157 | | X85973 |
| 3 | 頂橫 | X85982-03R-06 | 1 | 617.5 | | X85982 |
| 4 | 上梗下生中橫 | X85984-03L-06 | 1 | 577 | | X85984 |
| 5 | 上生下梗中橫 | X85985-03L-06 | 1 | 577 | | X85985 |
| 6 | 底橫 | X85981-03-06 | 1 | 577 | | X85981 |
| 7 | 扣蓋(頂) | X85989-03-06 | 3 | 578 | | X85989 |
| 8 | 扣蓋(底) | X85988-03-06 | 1 | 578 | | X85988 |
| 9 | 掛碼 | KM-GM01 | 1 | 200 | | X85998 |
| 10 | 掛碼 | KM-GM02 | 1 | 200 | | X85998 |
| 11 | 單玻骨 | UN-BM2 | 1 | 862.5 | | X85987 |
| 12 | 單玻骨 | UN-BM2R | 1 | 862.5 | | X85987 |
| 13 | 雙玻骨 | UN-DM2 | 1 | 611.5 | | X85990 |
| 14 | 雙玻骨 | UN-DM2R | 1 | 611.5 | | X85990 |
| 15 | 玻璃攔河槽 | LUC-01 | 2 | 317.5 | | JMFG0828 |
| 17 | 攔河槽鋁角 | UN-AG01 | 2 | 23 | | JM1030 |
| 22 | 擋水巴 | SS-04 | 2 | 112 | | 3mm鋁板 |
| 23 | 擋水巴 | SS-05 | 1 | 139 | | 3mm鋁板 |
| 24 | Z字碼 | UN-Z02 | 9 | 50 | | |
| 25 | Z字碼 | UN-Z01 | 11 | 50 | | |
| 26 | Z字碼 | UN-Z01 | 2 | 50 | | |

| 配件清單名稱 | 顏色 | 數量 | 備註 | 配件清單名稱 | 顏色 | 數量 | 備註 |
|----------------|-------|----|---------------------|--------------------|---------------|----|------------|
| #10x5/8"圓頭鋼牙 | A4-70 | 16 | 修背板用(300mm/C/C) | 3/16x1/2"平頭機絲 | A4-70 | 12 | 修夾巴,3粒/支 |
| #14x1-1/2"圓頭鋼牙 | A4-70 | 40 | 修橫料 | M5x12mm平頭機絲 | A4-70 | 8 | 修攔河槽及鋁角 |
| M6x12mm平頭機絲 | A4-70 | 12 | 修企料單玻璃骨 | 2022-SH16"東城產扇撐(左) | 304不鏽鋼 | 1 | SH生窗用 |
| M6x12mm平頭機絲 | A4-70 | 6 | 修企料雙玻璃骨 | 2022-SH16"東城產扇撐(右) | 304不鏽鋼 | 1 | SH生窗用 |
| M5x12mm平頭機絲 | A4-70 | 4 | 固定掛碼到企料上 | 853-CZ1窗占 | 黑色 | 1 | SH窗1只/玉 |
| M12x40mm六角螺栓 | A4-70 | 4 | 企料鋁碼用(配1螺母,1平介,1彈介) | 853-CZ2窗占 | 黑色 | 1 | SH窗1只/玉 |
| M5x12mm圓頭網絲 | A4-70 | 0 | 修套心 | TC903扣碼 | 不鏽鋼 | 4 | SH窗4個 |
| 3/16x5/8"圓頭機絲 | A4-70 | 10 | 修扇撐於玉上(5粒/只) | 837-CWH-K2 | 不鏽鋼 | 4 | SH窗4個 |
| 3/16"x1/4"平頭機絲 | A4-70 | 4 | 修加力巴 | 駿華T004鎖扣(夾巴) | 鋅合金 | 4 | SH4個/窗 |
| 3/16x3/8"圓頭機絲 | A4-70 | 10 | 修扇撐於框上 | 駿華J047鎖點(13mm高) | 304不鏽鋼 | 4 | SH4個/窗 |
| 3/16x1/2"圓頭機絲 | A4-70 | 16 | 用於收扣碼 | 2026-010A(無蓋) | JMQ213457(三塗) | 1 | SH窗用(1只/窗) |
| 3/16x1/2"圓頭機絲 | A4-70 | 1 | 窗占用 | #10x5/8"圓頭鋼牙 | A4-70 | 22 | 修Z字碼 |
| 3/16x3/8"平頭機絲 | A4-70 | 16 | 組裝窗玉用 | #10x5/8"圓頭鋼牙 | A4-70 | 20 | 2只/窗(修Z字碼) |

| | | | | | | | |
|----|---------------|----|-----|------------|----|---------------|--|
| 名稱 | 單元組裝圖 | 制圖 | 付吉寧 | 2022.05.05 | 修改 | A | |
| 材料 | | 復核 | 謝永林 | 2022.05.17 | 日期 | 2022.07.26 | |
| 顏色 | JMQ213457(三塗) | 批准 | 胡哥 | | 圖號 | CW-PLBG06X(2) | |



美特鋁質 有限公司
MIDI Aluminium Fabricator Ltd.

使用位置

J853-SD-CW-4302

組裝圖見: CW-PLBG06aX(1)

大樣圖見: CW-PLBG06aX

依據E1-4878 修改邊企Z字碼型號

原圖號UN-03-02, 改為UN-01

工程號 J853 地盤 延坪道住宅

| 分格W | 分格H | 分格H1 | 分格H2 | 分格H3 | | |
|-----|--------|----------------|------|-------|----|----------|
| 600 | 3300 | 957.5 | 1630 | 712.5 | | |
| 序號 | 名稱 | 加工圖號 | 數量 | 長度 | 備註 | 模號 |
| 1 | 生邊企 | X85976-07a | 1 | 3307 | | X85976 |
| 2 | 生公企 | X85973-03a | 1 | 3307 | | X85973 |
| 3 | 頂橫 | X85982-03R-06 | 1 | 617.5 | | X85982 |
| 4 | 上梗下生中橫 | X85984-03L-06 | 1 | 577 | | X85984 |
| 5 | 上生下梗中橫 | X85985-03L-06 | 1 | 577 | | X85985 |
| 6 | 底橫 | X85981-03-06 | 1 | 577 | | X85981 |
| 7 | 扣蓋(頂) | X85989-03-06 | 2 | 578 | | X85989 |
| 8 | 扣蓋(底) | X85988-03-06 | 1 | 578 | | X85988 |
| 9 | 掛碼 | KM-GM01 | 1 | 200 | | X85998 |
| 10 | 掛碼 | KM-GM02 | 1 | 200 | | X85998 |
| 11 | 單玻骨 | UN-BM2 | 1 | 862.5 | | X85987 |
| 12 | 單玻骨 | UN-BM2R | 1 | 862.5 | | X85987 |
| 13 | 雙玻骨 | UN-DM2 | 1 | 611.5 | | X85990 |
| 14 | 雙玻骨 | UN-DM2R | 1 | 611.5 | | X85990 |
| 15 | 玻璃攔河槽 | LUC-01 | 2 | 317.5 | | JMFG0828 |
| 17 | 攔河槽鋁角 | UN-AG01 | 2 | 23 | | JM1030 |
| 18 | 扣蓋(吊船) | X85989-01-06dL | 1 | 578 | | X85989 |
| 22 | 擋水巴 | SS-04 | 2 | 112 | | 3mm鋁板 |
| 23 | 擋水巴 | SS-05 | 1 | 139 | | 3mm鋁板 |
| 24 | Z字碼 | UN-Z02 | 8 | 50 | | |
| 25 | Z字碼 | UN-Z01 | 11 | 50 | | |
| 26 | Z字碼 | UN-Z01 | 2 | 50 | | |

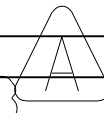

| 配件清單名稱 | 顏色 | 數量 | 備註 | 配件清單名稱 | 顏色 | 數量 | 備註 |
|----------------|-------|----|---------------------|--------------------|---------------|----|------------|
| #10x5/8"圓頭鋼牙 | A4-70 | 16 | 修背板用(300mmC/C) | 3/16x1/2"平頭機絲 | A4-70 | 12 | 修夾巴,3粒/支 |
| #14x1-1/2"圓頭鋼牙 | A4-70 | 40 | 修橫料 | M5x12mm平頭機絲 | A4-70 | 8 | 修攔河槽及鋁角 |
| M6x12mm平頭機絲 | A4-70 | 12 | 修企料單玻璃骨 | 2022-SH16"東城產扇撐(左) | 304不鏽鋼 | 1 | SH生窗用 |
| M6x12mm平頭機絲 | A4-70 | 6 | 修企料雙玻璃骨 | 2022-SH16"東城產扇撐(右) | 304不鏽鋼 | 1 | SH生窗用 |
| M5x12mm平頭機絲 | A4-70 | 4 | 固定掛碼到企料上 | 853-CZ1窗占 | 黑色 | 1 | SH窗1只/玉 |
| M12x40mm六角螺栓 | A4-70 | 4 | 企料鋁碼用(配1螺母,1平介,1彈介) | 853-CZ2窗占 | 黑色 | 1 | SH窗1只/玉 |
| M5x12mm圓頭網絲 | A4-70 | 0 | 修套心 | TC903扣碼 | 不鏽鋼 | 4 | SH窗4個 |
| 3/16x5/8"圓頭機絲 | A4-70 | 10 | 修扇撐於玉上(5粒/只) | 837-CWH-K2 | 不鏽鋼 | 4 | SH窗4個 |
| 3/16"x1/4"平頭機絲 | A4-70 | 4 | 修加力巴 | 駿華T004鎖扣(夾巴) | 鋅合金 | 4 | SH4個/窗 |
| 3/16x3/8"圓頭機絲 | A4-70 | 10 | 修扇撐於框上 | 駿華J047鎖點(13mm高) | 304不鏽鋼 | 4 | SH4個/窗 |
| 3/16x1/2"圓頭機絲 | A4-70 | 16 | 用於收扣碼 | 2026-010A(無蓋) | JMQ213457(三塗) | 1 | SH窗用(1只/窗) |
| 3/16x1/2"圓頭機絲 | A4-70 | 1 | 窗占用 | #10x5/8"圓頭鋼牙 | A4-70 | 22 | 修Z字碼 |
| 3/16x3/8"平頭機絲 | A4-70 | 16 | 組裝窗玉用 | #10x5/8"圓頭鋼牙 | A4-70 | 20 | 2只/窗(修Z字碼) |

| | | | | | | | |
|----|---------------|----|-----|------------|----|----------------|--|
| 名稱 | 單元組裝圖 | 制圖 | 付吉寧 | 2022.05.05 | 修改 | A | |
| 材料 | | 復核 | 謝永林 | 2022.05.17 | 日期 | 2022.07.26 | |
| 顏色 | JMQ213457(三塗) | 批准 | 胡哥 | | 圖號 | CW-PLBG06aX(2) | |



美特鋁質 有限公司
MIDI Aluminium Fabricator Ltd.

使用位置

J853-SD-CW-4302

組裝圖見: CW-PLBG06cX(1)

大樣圖見: CW-PLBG06cX

工程號

J853

地盤

延坪道住宅

依據E1-4878 修改邊企Z字碼型號

原圖號JN-03-02, 改為UN-01

| 分格W | 分格H | 分格H1 | 分格H2 | 分格H3 | | |
|-----|--------|-----------------|------|-------|----|----------|
| 600 | 3300 | 957.5 | 1630 | 712.5 | | |
| 序號 | 名稱 | 加工圖號 | 數量 | 長度 | 備註 | 模號 |
| 1 | 生邊企 | X85976-07a | 1 | 3307 | | X85976 |
| 2 | 生公企 | X85973-03a | 1 | 3307 | | X85973 |
| 3 | 頂橫 | X85982-03R-06 | 1 | 617.5 | | X85982 |
| 4 | 上梗下生中橫 | X85984-03L-06dL | 1 | 577 | | X85984 |
| 5 | 上生下梗中橫 | X85985-03L-06 | 1 | 577 | | X85985 |
| 6 | 底橫 | X85981-03-06 | 1 | 577 | | X85981 |
| 7 | 扣蓋(頂) | X85989-03-06 | 2 | 578 | | X85989 |
| 8 | 扣蓋(底) | X85988-03-06 | 1 | 578 | | X85988 |
| 9 | 掛碼 | KM-GM01 | 1 | 200 | | X85998 |
| 10 | 掛碼 | KM-GM02 | 1 | 200 | | X85998 |
| 11 | 單玻骨 | UN-BM2 | 1 | 862.5 | | X85987 |
| 12 | 單玻骨 | UN-BM2R | 1 | 862.5 | | X85987 |
| 13 | 雙玻骨 | UN-DM2 | 1 | 611.5 | | X85990 |
| 14 | 雙玻骨 | UN-DM2R | 1 | 611.5 | | X85990 |
| 15 | 玻璃攔河槽 | LUC-01 | 2 | 317.5 | | JMFG0828 |
| 17 | 攔河槽鋁角 | UN-AG01 | 2 | 23 | | JM1030 |
| 18 | 扣蓋(吊船) | X85989-03L-06dL | 1 | 578 | | X85989 |
| 22 | 擋水巴 | SS-04 | 2 | 112 | | 3mm鋁板 |
| 23 | 擋水巴 | SS-05 | 1 | 139 | | 3mm鋁板 |
| 24 | Z字碼 | UN-Z02 | 8 | 50 | | |
| 25 | Z字碼 | UN-Z01 | 11 | 50 | | |
| 26 | Z字碼 | UN-Z01 | 2 | 50 | | |
| 27 | 吊船碼鋼巴 | UN-GB02 | 1 | 150 | | |

| 配件清單名稱 | 顏色 | 數量 | 備註 | 配件清單名稱 | 顏色 | 數量 | 備註 |
|----------------|-------|----|---------------------|--------------------|---------------|----|------------|
| #10x5/8"圓頭鋼牙 | A4-70 | 16 | 修背板用(300mmC/C) | 3/16x1/2"平頭機絲 | A4-70 | 12 | 修夾巴,3粒/支 |
| #14x1-1/2"圓頭鋼牙 | A4-70 | 40 | 修橫料 | M5x12mm平頭機絲 | A4-70 | 8 | 修攔河槽及鋁角 |
| M6x12mm平頭機絲 | A4-70 | 12 | 修企料單玻璃骨 | 2022-SH16"東城產扇撐(左) | 304不鏽鋼 | 1 | SH生窗用 |
| M6x12mm平頭機絲 | A4-70 | 6 | 修企料雙玻璃骨 | 2022-SH16"東城產扇撐(右) | 304不鏽鋼 | 1 | SH生窗用 |
| M5x12mm平頭機絲 | A4-70 | 4 | 固定掛碼到企料上 | 853-CZ1窗占 | 黑色 | 1 | SH窗1只/玉 |
| M12x40mm六角螺栓 | A4-70 | 4 | 企料鋁碼用(配1螺母,1平介,1彈介) | 853-CZ2窗占 | 黑色 | 1 | SH窗1只/玉 |
| M5x12mm圓頭網絲 | A4-70 | 0 | 修套心 | TC903扣碼 | 不鏽鋼 | 4 | SH窗4個 |
| 3/16x5/8"圓頭機絲 | A4-70 | 10 | 修扇撐於玉上(5粒/只) | 837-CWH-K2 | 不鏽鋼 | 4 | SH窗4個 |
| 3/16"x1/4"平頭機絲 | A4-70 | 4 | 修加力巴 | 駿華T004鎖扣(夾巴) | 鋅合金 | 4 | SH4個/窗 |
| 3/16x3/8"圓頭機絲 | A4-70 | 10 | 修扇撐於框上 | 駿華J047鎖點(13mm高) | 304不鏽鋼 | 4 | SH4個/窗 |
| 3/16x1/2"圓頭機絲 | A4-70 | 16 | 用於收扣碼 | 2026-010A(無蓋) | JMQ213457(三塗) | 1 | SH窗用(1只/窗) |
| 3/16x1/2"圓頭機絲 | A4-70 | 1 | 窗占用 | #10x5/8"圓頭鋼牙 | A4-70 | 22 | 修Z字碼 |
| 3/16x3/8"平頭機絲 | A4-70 | 16 | 組裝窗玉用 | #10x5/8"圓頭鋼牙 | A4-70 | 20 | 2只/窗(修Z字碼) |

| | | | | | | | |
|----|---------------|----|-----|------------|----|----------------|--|
| 名稱 | 單元組裝圖 | 制圖 | 付吉寧 | 2022.05.05 | 修改 | A | |
| 材料 | | 復核 | 謝永林 | 2022.05.17 | 日期 | 2022.07.26 | |
| 顏色 | JMQ213457(三塗) | 批准 | 胡哥 | | 圖號 | CW-PLBG06cX(2) | |



美特鋁質 有限公司
MIDI Aluminium Fabricator Ltd.

使用位置

J853-SD-CW-4302

組裝圖見: CW-PLBG06dX(1)

大樣圖見: CW-PLBG06dX

依據E1-4878 修改邊企Z字碼型號

原圖號UN-03-01, 改為UN-01

| | | | |
|-----|------|----|-------|
| 工程號 | J853 | 地盤 | 延坪道住宅 |
|-----|------|----|-------|

| 分格W | 分格H | 分格H1 | 分格H2 | 分格H3 | | |
|-----|--------|-----------------|------|-------|----|----------|
| 600 | 3150 | 957.5 | 1480 | 712.5 | | |
| 序號 | 名稱 | 加工圖號 | 數量 | 長度 | 備註 | 模號 |
| 1 | 生邊企 | X85976-07 | 1 | 3157 | | X85976 |
| 2 | 生公企 | X85973-03 | 1 | 3157 | | X85973 |
| 3 | 頂橫 | X85982-03R-06 | 1 | 617.5 | | X85982 |
| 4 | 上梗下生中橫 | X85984-03R-06dL | 1 | 577 | | X85984 |
| 5 | 上生下梗中橫 | X85985-03R-06 | 1 | 577 | | X85985 |
| 6 | 底橫 | X85981-03-06 | 1 | 577 | | X85981 |
| 7 | 扣蓋(頂) | X85989-03-06 | 2 | 578 | | X85989 |
| 8 | 扣蓋(底) | X85988-03-06 | 1 | 578 | | X85988 |
| 9 | 掛碼 | KM-GM01 | 1 | 200 | | X85998 |
| 10 | 掛碼 | KM-GM02 | 1 | 200 | | X85998 |
| 11 | 單玻骨 | UN-BM2 | 1 | 862.5 | | X85987 |
| 12 | 單玻骨 | UN-BM2R | 1 | 862.5 | | X85987 |
| 13 | 雙玻骨 | UN-DM2 | 1 | 611.5 | | X85990 |
| 14 | 雙玻骨 | UN-DM2R | 1 | 611.5 | | X85990 |
| 15 | 玻璃攔河槽 | LUC-01 | 2 | 317.5 | | JMFG0828 |
| 17 | 攔河槽鋁角 | UN-AG01 | 2 | 23 | | JM1030 |
| 18 | 扣蓋(吊船) | X85989-03L-06dL | 1 | 578 | | X85989 |
| 22 | 擋水巴 | SS-04 | 2 | 112 | | 3mm鋁板 |
| 23 | 擋水巴 | SS-05 | 1 | 139 | | 3mm鋁板 |
| 24 | Z字碼 | UN-Z02 | 9 | 50 | | |
| 25 | Z字碼 | UN-Z01 | 11 | 50 | | |
| 26 | Z字碼 | UN-Z01 | 2 | 50 | | |
| 27 | 吊船碼鋼巴 | UN-GB02 | 1 | 150 | | |

| 配件清單名稱 | 顏色 | 數量 | 備註 | 配件清單名稱 | 顏色 | 數量 | 備註 |
|----------------|-------|----|---------------------|--------------------|---------------|----|------------|
| #10x5/8"圓頭鋼牙 | A4-70 | 16 | 修背板用(300mmC/C) | 3/16x1/2"平頭機絲 | A4-70 | 12 | 修夾巴,3粒/支 |
| #14x1-1/2"圓頭鋼牙 | A4-70 | 40 | 修橫料 | M5x12mm平頭機絲 | A4-70 | 8 | 修攔河槽及鋁角 |
| M6x12mm平頭機絲 | A4-70 | 12 | 修企料單玻璃骨 | 2022-SH16"東城產扇撐(左) | 304不鏽鋼 | 1 | SH生窗用 |
| M6x12mm平頭機絲 | A4-70 | 6 | 修企料雙玻璃骨 | 2022-SH16"東城產扇撐(右) | 304不鏽鋼 | 1 | SH生窗用 |
| M5x12mm平頭機絲 | A4-70 | 4 | 固定掛碼到企料上 | 853-CZ1窗占 | 黑色 | 1 | SH窗1只/玉 |
| M12x40mm六角螺栓 | A4-70 | 4 | 企料鋁碼用(配1螺母,1平介,1彈介) | 853-CZ2窗占 | 黑色 | 1 | SH窗1只/玉 |
| M5x12mm圓頭網絲 | A4-70 | 0 | 修套心 | TC903扣碼 | 不鏽鋼 | 4 | SH窗4個 |
| 3/16x5/8"圓頭機絲 | A4-70 | 10 | 修扇撐於玉上(5粒/只) | 837-CWH-K2 | 不鏽鋼 | 4 | SH窗4個 |
| 3/16"x1/4"平頭機絲 | A4-70 | 4 | 修加力巴 | 駿華T004鎖扣(夾巴) | 鋅合金 | 4 | SH4個/窗 |
| 3/16x3/8"圓頭機絲 | A4-70 | 10 | 修扇撐於框上 | 駿華J047鎖點(13mm高) | 304不鏽鋼 | 4 | SH4個/窗 |
| 3/16x1/2"圓頭機絲 | A4-70 | 16 | 用於收扣碼 | 2026-010A(無蓋) | JMQ213457(三塗) | 1 | SH窗用(1只/窗) |
| 3/16x1/2"圓頭機絲 | A4-70 | 1 | 窗占用 | #10x5/8"圓頭鋼牙 | A4-70 | 22 | 修Z字碼 |
| 3/16x3/8"平頭機絲 | A4-70 | 16 | 組裝窗玉用 | #10x5/8"圓頭鋼牙 | A4-70 | 20 | 2只/窗(修Z字碼) |

| | | | | | | | |
|----|---------------|----|-----|------------|----|----------------|--|
| 名稱 | 單元組裝圖 | 制圖 | 付吉寧 | 2022.05.05 | 修改 | A | |
| 材料 | | 復核 | 謝永林 | 2022.05.17 | 日期 | 2022.07.26 | |
| 顏色 | JMQ213457(三塗) | 批准 | 胡哥 | | 圖號 | CW-PLBG06dX(2) | |



美特鋁質 有限公司
MIDI Aluminium Fabricator Ltd.

使用位置

J853-SD-CW-4305

組裝圖見: CW-PLBG06Y(1)

大樣圖見: CW-PLBG06Y

依據E1-4878 修改邊企Z字碼型號

原圖號UN-03-01, 改為UN-01

| | | | |
|-----|------|----|-------|
| 工程號 | J853 | 地盤 | 延坪道住宅 |
|-----|------|----|-------|

| 分格W | 分格H | 分格H1 | 分格H2 | 分格H3 | | |
|-----|--------|---------------|------|-------|----|----------|
| 600 | 3150 | 957.5 | 1480 | 712.5 | | |
| 序號 | 名稱 | 加工圖號 | 數量 | 長度 | 備註 | 模號 |
| 1 | 生邊企 | X85976-07L | 1 | 3157 | | X85976 |
| 2 | 生公企 | X85973-03 | 1 | 3157 | | X85973 |
| 3 | 頂橫 | X85982-03R-06 | 1 | 617.5 | | X85982 |
| 4 | 上梗下生中橫 | X85984-03L-06 | 1 | 577 | | X85984 |
| 5 | 上生下梗中橫 | X85985-03L-06 | 1 | 577 | | X85985 |
| 6 | 底橫 | X85981-03-06 | 1 | 577 | | X85981 |
| 7 | 扣蓋(頂) | X85989-03-06 | 3 | 578 | | X85989 |
| 8 | 扣蓋(底) | X85988-03-06 | 1 | 578 | | X85988 |
| 9 | 掛碼 | KM-GM01 | 1 | 200 | | X85998 |
| 10 | 掛碼 | KM-GM02 | 1 | 200 | | X85998 |
| 11 | 單玻骨 | UN-BM2 | 1 | 862.5 | | X85987 |
| 12 | 單玻骨 | UN-BM2R | 1 | 862.5 | | X85987 |
| 13 | 雙玻骨 | UN-DM2 | 1 | 611.5 | | X85990 |
| 14 | 雙玻骨 | UN-DM2R | 1 | 611.5 | | X85990 |
| 15 | 玻璃攔河槽 | LUC-01 | 2 | 317.5 | | JMFG0828 |
| 17 | 攔河槽鋁角 | UN-AG01 | 2 | 23 | | JM1030 |
| 22 | 擋水巴 | SS-04 | 2 | 112 | | 3mm鋁板 |
| 23 | 擋水巴 | SS-05 | 1 | 139 | | 3mm鋁板 |
| 24 | Z字碼 | UN-Z02 | 9 | 50 | | |
| 25 | Z字碼 | UN-Z01 | 11 | 50 | | |
| 26 | Z字碼 | UN-Z01 | 2 | 50 | | |

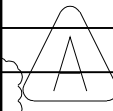

| 配件清單名稱 | 顏色 | 數量 | 備註 | 配件清單名稱 | 顏色 | 數量 | 備註 |
|----------------|-------|----|---------------------|--------------------|---------------|----|------------|
| #10x5/8"圓頭鋼牙 | A4-70 | 16 | 修背板用(300mm/C/C) | 3/16x1/2"平頭機絲 | A4-70 | 12 | 修夾巴,3粒/支 |
| #14x1-1/2"圓頭鋼牙 | A4-70 | 40 | 修橫料 | M5x12mm平頭機絲 | A4-70 | 8 | 修攔河槽及鋁角 |
| M6x12mm平頭機絲 | A4-70 | 12 | 修企料單玻璃骨 | 2022-SH16"東城產扇撐(左) | 304不鏽鋼 | 1 | SH生窗用 |
| M6x12mm平頭機絲 | A4-70 | 6 | 修企料雙玻璃骨 | 2022-SH16"東城產扇撐(右) | 304不鏽鋼 | 1 | SH生窗用 |
| M5x12mm平頭機絲 | A4-70 | 4 | 固定掛碼到企料上 | 853-CZ1窗占 | 黑色 | 1 | SH窗1只/玉 |
| M12x40mm六角螺栓 | A4-70 | 4 | 企料鋁碼用(配1螺母,1平介,1彈介) | 853-CZ2窗占 | 黑色 | 1 | SH窗1只/玉 |
| M5x12mm圓頭網絲 | A4-70 | 0 | 修套心 | TC903扣碼 | 不鏽鋼 | 4 | SH窗4個 |
| 3/16x5/8"圓頭機絲 | A4-70 | 10 | 修扇撐於玉上(5粒/只) | 837-CWH-K2 | 不鏽鋼 | 4 | SH窗4個 |
| 3/16"x1/4"平頭機絲 | A4-70 | 4 | 修加力巴 | 駿華T004鎖扣(夾巴) | 鋅合金 | 4 | SH4個/窗 |
| 3/16x3/8"圓頭機絲 | A4-70 | 10 | 修扇撐於框上 | 駿華J047鎖點(13mm高) | 304不鏽鋼 | 4 | SH4個/窗 |
| 3/16x1/2"圓頭機絲 | A4-70 | 16 | 用於收扣碼 | 2026-010A(無蓋) | JMQ213457(三塗) | 1 | SH窗用(1只/窗) |
| 3/16x1/2"圓頭機絲 | A4-70 | 1 | 窗占用 | #10x5/8"圓頭鋼牙 | A4-70 | 22 | 修Z字碼 |
| 3/16x3/8"平頭機絲 | A4-70 | 16 | 組裝窗玉用 | #10x5/8"圓頭鋼牙 | A4-70 | 20 | 2只/窗(修Z字碼) |

| | | | | | | | |
|----|---------------|----|-----|------------|----|---------------|--|
| 名稱 | 單元組裝圖 | 制圖 | 付吉寧 | 2022.05.05 | 修改 | A | |
| 材料 | | 復核 | 謝永林 | 2022.05.17 | 日期 | 2022.07.26 | |
| 顏色 | JMQ213457(三塗) | 批准 | 胡哥 | | 圖號 | CW-PLBG06Y(2) | |



美特鋁質 有限公司
MIDI Aluminium Fabricator Ltd.

使用位置

J853-SD-CW-4305

組裝圖見: CW-PLBG06aY(1)

大樣圖見: CW-PLBG06aY

依據E1-4878 修改邊企Z字碼型號

原圖號JN-03-02, 改為UN-01

工程號 J853 地盤 延坪道住宅

| 分格W | 分格H | 分格H1 | 分格H2 | 分格H3 | | |
|-----|--------|---------------|------|-------|----|----------|
| 600 | 3300 | 957.5 | 1630 | 712.5 | | |
| 序號 | 名稱 | 加工圖號 | 數量 | 長度 | 備註 | 模號 |
| 1 | 生邊企 | X85976-07aL | 1 | 3307 | | X85976 |
| 2 | 生公企 | X85973-03a | 1 | 3307 | | X85973 |
| 3 | 頂橫 | X85982-03R-06 | 1 | 617.5 | | X85982 |
| 4 | 上梗下生中橫 | X85984-03L-06 | 1 | 577 | | X85984 |
| 5 | 上生下梗中橫 | X85985-03L-06 | 1 | 577 | | X85985 |
| 6 | 底橫 | X85981-03-06 | 1 | 577 | | X85981 |
| 7 | 扣蓋(頂) | X85989-03-06 | 3 | 578 | | X85989 |
| 8 | 扣蓋(底) | X85988-03-06 | 1 | 578 | | X85988 |
| 9 | 掛碼 | KM-GM01 | 1 | 200 | | X85998 |
| 10 | 掛碼 | KM-GM02 | 1 | 200 | | X85998 |
| 11 | 單玻骨 | UN-BM2 | 1 | 862.5 | | X85987 |
| 12 | 單玻骨 | UN-BM2R | 1 | 862.5 | | X85987 |
| 13 | 雙玻骨 | UN-DM2 | 1 | 611.5 | | X85990 |
| 14 | 雙玻骨 | UN-DM2R | 1 | 611.5 | | X85990 |
| 15 | 玻璃攔河槽 | LUC-01 | 2 | 317.5 | | JMFG0828 |
| 17 | 攔河槽鋁角 | UN-AG01 | 2 | 23 | | JM1030 |
| 22 | 擋水巴 | SS-04 | 2 | 112 | | 3mm鋁板 |
| 23 | 擋水巴 | SS-05 | 1 | 139 | | 3mm鋁板 |
| 24 | Z字碼 | UN-Z02 | 8 | 50 | A | |
| 25 | Z字碼 | UN-Z01 | 11 | 50 | | |
| 26 | Z字碼 | UN-Z01 | 2 | 50 | | |

| 配件清單名稱 | 顏色 | 數量 | 備註 | 配件清單名稱 | 顏色 | 數量 | 備註 |
|----------------|-------|----|---------------------|--------------------|---------------|----|------------|
| #10x5/8"圓頭鋼牙 | A4-70 | 16 | 修背板用(300mmC/C) | 3/16x1/2"平頭機絲 | A4-70 | 12 | 修夾巴,3粒/支 |
| #14x1-1/2"圓頭鋼牙 | A4-70 | 40 | 修橫料 | M5x12mm平頭機絲 | A4-70 | 8 | 修攔河槽及鋁角 |
| M6x12mm平頭機絲 | A4-70 | 12 | 修企料單玻璃骨 | 2022-SH16"東城產扇撐(左) | 304不鏽鋼 | 1 | SH生窗用 |
| M6x12mm平頭機絲 | A4-70 | 6 | 修企料雙玻璃骨 | 2022-SH16"東城產扇撐(右) | 304不鏽鋼 | 1 | SH生窗用 |
| M5x12mm平頭機絲 | A4-70 | 4 | 固定掛碼到企料上 | 853-CZ1窗占 | 黑色 | 1 | SH窗1只/玉 |
| M12x40mm六角螺栓 | A4-70 | 4 | 企料鋁碼用(配1螺母,1平介,1彈介) | 853-CZ2窗占 | 黑色 | 1 | SH窗1只/玉 |
| M5x12mm圓頭網絲 | A4-70 | 0 | 修套心 | TC903扣碼 | 不鏽鋼 | 4 | SH窗4個 |
| 3/16x5/8"圓頭機絲 | A4-70 | 10 | 修扇撐於玉上(5粒/只) | 837-CWH-K2 | 不鏽鋼 | 4 | SH窗4個 |
| 3/16"x1/4"平頭機絲 | A4-70 | 4 | 修加力巴 | 駿華T004鎖扣(夾巴) | 鋅合金 | 4 | SH4個/窗 |
| 3/16x3/8"圓頭機絲 | A4-70 | 10 | 修扇撐於框上 | 駿華J047鎖點(13mm高) | 304不鏽鋼 | 4 | SH4個/窗 |
| 3/16x1/2"圓頭機絲 | A4-70 | 16 | 用於收扣碼 | 2026-010A(無蓋) | JMQ213457(三塗) | 1 | SH窗用(1只/窗) |
| 3/16x1/2"圓頭機絲 | A4-70 | 1 | 窗占用 | #10x5/8"圓頭鋼牙 | A4-70 | 22 | 修Z字碼 |
| 3/16x3/8"平頭機絲 | A4-70 | 16 | 組裝窗玉用 | #10x5/8"圓頭鋼牙 | A4-70 | 20 | 2只/窗(修Z字碼) |

| | | | | | | | |
|----|---------------|----|-----|------------|----|----------------|--|
| 名稱 | 單元組裝圖 | 制圖 | 付吉寧 | 2022.05.05 | 修改 | A | |
| 材料 | | 復核 | 謝永林 | 2022.05.17 | 日期 | 2022.07.26 | |
| 顏色 | JMQ213457(三塗) | 批准 | 胡哥 | | 圖號 | CW-PLBG06aY(2) | |



美特鋁質 有限公司
MIDI Aluminium Fabricator Ltd.

使用位置

J853-SD-CW-4305

組裝圖見: CW-PLBG06bY(1)

大樣圖見: CW-PLBG06bY

依據E14878-B版修改邊企Z字碼型號
原圖號UN-03-04, 改為UN-01

工程號 J853 地盤 延坪道住宅

| 分格W | 分格H | 分格H1 | 分格H2 | 分格H3 | | |
|-----|--------|---------------|------|-------|----|----------|
| 600 | 3400 | 957.5 | 1730 | 712.5 | | |
| 序號 | 名稱 | 加工圖號 | 數量 | 長度 | 備註 | 模號 |
| 1 | 生邊企 | X85976-07bL | 1 | 3407 | | X85976 |
| 2 | 生公企 | X85973-03b | 1 | 3407 | | X85973 |
| 3 | 頂橫 | X85982-03R-06 | 1 | 617.5 | | X85982 |
| 4 | 上梗下生中橫 | X85984-03L-06 | 1 | 577 | | X85984 |
| 5 | 上生下梗中橫 | X85985-03L-06 | 1 | 577 | | X85985 |
| 6 | 底橫 | X85981-03-06 | 1 | 577 | | X85981 |
| 7 | 扣蓋(頂) | X85989-03-06 | 3 | 578 | | X85989 |
| 8 | 扣蓋(底) | X85988-03-06 | 1 | 578 | | X85988 |
| 9 | 掛碼 | KM-GM01 | 1 | 200 | | X85998 |
| 10 | 掛碼 | KM-GM02 | 1 | 200 | | X85998 |
| 11 | 單玻骨 | UN-BM2 | 1 | 862.5 | | X85987 |
| 12 | 單玻骨 | UN-BM2R | 1 | 862.5 | | X85987 |
| 13 | 雙玻骨 | UN-DM2 | 1 | 611.5 | | X85990 |
| 14 | 雙玻骨 | UN-DM2R | 1 | 611.5 | | X85990 |
| 15 | 玻璃攔河槽 | LUC-01 | 2 | 317.5 | | JMFG0828 |
| 17 | 攔河槽鋁角 | UN-AG01 | 2 | 23 | | JM1030 |
| 22 | 擋水巴 | SS-04 | 2 | 112 | | 3mm鋁板 |
| 23 | 擋水巴 | SS-05 | 1 | 139 | | 3mm鋁板 |
| 24 | Z字碼 | UN-Z02 | 8 | 50 | | |
| 25 | Z字碼 | UN-Z01 | 12 | 50 | | |
| 26 | Z字碼 | UN-Z01 | 2 | 50 | | |

| 配件清單名稱 | 顏色 | 數量 | 備註 | 配件清單名稱 | 顏色 | 數量 | 備註 |
|----------------|-------|----|---------------------|--------------------|---------------|----|------------|
| #10x5/8"圓頭鋼牙 | A4-70 | 16 | 修背板用(300mmC/C) | 3/16x1/2"平頭機絲 | A4-70 | 12 | 修夾巴,3粒/支 |
| #14x1-1/2"圓頭鋼牙 | A4-70 | 40 | 修橫料 | M5x12mm平頭機絲 | A4-70 | 8 | 修攔河槽及鋁角 |
| M6x12mm平頭機絲 | A4-70 | 12 | 修企料單玻璃骨 | 2022-SH16"東城產扇撐(左) | 304不鏽鋼 | 1 | SH生窗用 |
| M6x12mm平頭機絲 | A4-70 | 6 | 修企料雙玻璃骨 | 2022-SH16"東城產扇撐(右) | 304不鏽鋼 | 1 | SH生窗用 |
| M5x12mm平頭機絲 | A4-70 | 4 | 固定掛碼到企料上 | 853-CZ1窗占 | 黑色 | 1 | SH窗1只/玉 |
| M12x40mm六角螺栓 | A4-70 | 4 | 企料鋁碼用(配1螺母,1平介,1彈介) | 853-CZ2窗占 | 黑色 | 1 | SH窗1只/玉 |
| M5x12mm圓頭網絲 | A4-70 | 0 | 修套心 | TC903扣碼 | 不鏽鋼 | 4 | SH窗4個 |
| 3/16x5/8"圓頭機絲 | A4-70 | 10 | 修扇撐於玉上(5粒/只) | 837-CWH-K2 | 不鏽鋼 | 4 | SH窗4個 |
| 3/16"x1/4"平頭機絲 | A4-70 | 4 | 修加力巴 | 駿華T004鎖扣(夾巴) | 鋅合金 | 4 | SH4個/窗 |
| 3/16x3/8"圓頭機絲 | A4-70 | 10 | 修扇撐於框上 | 駿華J047鎖點(13mm高) | 304不鏽鋼 | 4 | SH4個/窗 |
| 3/16x1/2"圓頭機絲 | A4-70 | 16 | 用於收扣碼 | 2026-010A(無蓋) | JMQ213457(三塗) | 1 | SH窗用(1只/窗) |
| 3/16x1/2"圓頭機絲 | A4-70 | 1 | 窗占用 | #10x5/8"圓頭鋼牙 | A4-70 | 24 | 修Z字碼 |
| 3/16x3/8"平頭機絲 | A4-70 | 16 | 組裝窗玉用 | #10x5/8"圓頭鋼牙 | A4-70 | 20 | 2只/窗(修Z字碼) |

| | | | | | | | |
|----|---------------|----|-----|------------|----|----------------|--|
| 名稱 | 單元組裝圖 | 制圖 | 付吉寧 | 2022.05.05 | 修改 | A | |
| 材料 | | 復核 | 謝永林 | 2022.05.17 | 日期 | 2022.07.26 | |
| 顏色 | JMQ213457(三塗) | 批准 | 胡哥 | | 圖號 | CW-PLBG06bY(2) | |



美特鋁質 有限公司
MIDI Aluminium Fabricator Ltd.

使用位置

J853-SD-CW-4305

組裝圖見: CW-PLBG06cY(1)

大樣圖見: CW-PLBG06cY

工程號

J853

地盤

延坪道住宅

依據E1-4878 修改邊企Z字碼型號

原圖號UN-03-02, 改為UN-01

| 分格W | 分格H | 分格H1 | 分格H2 | 分格H3 | | |
|-----|--------|-----------------|------|-------|----|----------|
| 600 | 3300 | 957.5 | 1630 | 712.5 | | |
| 序號 | 名稱 | 加工圖號 | 數量 | 長度 | 備註 | 模號 |
| 1 | 生邊企 | X85976-07aL | 1 | 3307 | | X85976 |
| 2 | 生公企 | X85973-03a | 1 | 3307 | | X85973 |
| 3 | 頂橫 | X85982-03R-06 | 1 | 617.5 | | X85982 |
| 4 | 上梗下生中橫 | X85984-03L-06dL | 1 | 577 | | X85984 |
| 5 | 上生下梗中橫 | X85985-03L-06 | 1 | 577 | | X85985 |
| 6 | 底橫 | X85981-03-06 | 1 | 577 | | X85981 |
| 7 | 扣蓋(頂) | X85989-03-06 | 2 | 578 | | X85989 |
| 8 | 扣蓋(底) | X85988-03-06 | 1 | 578 | | X85988 |
| 9 | 掛碼 | KM-GM01 | 1 | 200 | | X85998 |
| 10 | 掛碼 | KM-GM02 | 1 | 200 | | X85998 |
| 11 | 單玻骨 | UN-BM2 | 1 | 862.5 | | X85987 |
| 12 | 單玻骨 | UN-BM2R | 1 | 862.5 | | X85987 |
| 13 | 雙玻骨 | UN-DM2 | 1 | 611.5 | | X85990 |
| 14 | 雙玻骨 | UN-DM2R | 1 | 611.5 | | X85990 |
| 15 | 玻璃攔河槽 | LUC-01 | 2 | 317.5 | | JMFG0828 |
| 17 | 攔河槽鋁角 | UN-AG01 | 2 | 23 | | JM1030 |
| 18 | 扣蓋(吊船) | X85989-03L-06dL | 1 | 578 | | X85989 |
| 22 | 擋水巴 | SS-04 | 2 | 112 | | 3mm鋁板 |
| 23 | 擋水巴 | SS-05 | 1 | 139 | | 3mm鋁板 |
| 24 | Z字碼 | UN-Z02 | 8 | 50 | | |
| 25 | Z字碼 | UN-Z01 | 11 | 50 | | |
| 26 | Z字碼 | UN-Z01 | 2 | 50 | | |
| 27 | 吊船碼鋼巴 | UN-GB02 | 1 | 150 | | |

| 配件清單名稱 | 顏色 | 數量 | 備註 | 配件清單名稱 | 顏色 | 數量 | 備註 |
|----------------|-------|----|---------------------|--------------------|---------------|----|------------|
| #10x5/8"圓頭鋼牙 | A4-70 | 16 | 修背板用(300mmC/C) | 3/16x1/2"平頭機絲 | A4-70 | 12 | 修夾巴,3粒/支 |
| #14x1-1/2"圓頭鋼牙 | A4-70 | 40 | 修橫料 | M5x12mm平頭機絲 | A4-70 | 8 | 修攔河槽及鋁角 |
| M6x12mm平頭機絲 | A4-70 | 12 | 修企料單玻璃骨 | 2022-SH16"東城產扇撐(左) | 304不鏽鋼 | 1 | SH生窗用 |
| M6x12mm平頭機絲 | A4-70 | 6 | 修企料雙玻璃骨 | 2022-SH16"東城產扇撐(右) | 304不鏽鋼 | 1 | SH生窗用 |
| M5x12mm平頭機絲 | A4-70 | 4 | 固定掛碼到企料上 | 853-CZ1窗占 | 黑色 | 1 | SH窗1只/玉 |
| M12x40mm六角螺栓 | A4-70 | 4 | 企料鋁碼用(配1螺母,1平介,1彈介) | 853-CZ2窗占 | 黑色 | 1 | SH窗1只/玉 |
| M5x12mm圓頭網絲 | A4-70 | 0 | 修套心 | TC903扣碼 | 不鏽鋼 | 4 | SH窗4個 |
| 3/16x5/8"圓頭機絲 | A4-70 | 10 | 修扇撐於玉上(5粒/只) | 837-CWH-K2 | 不鏽鋼 | 4 | SH窗4個 |
| 3/16"x1/4"平頭機絲 | A4-70 | 4 | 修加力巴 | 駿華T004鎖扣(夾巴) | 鋅合金 | 4 | SH4個/窗 |
| 3/16x3/8"圓頭機絲 | A4-70 | 10 | 修扇撐於框上 | 駿華J047鎖點(13mm高) | 304不鏽鋼 | 4 | SH4個/窗 |
| 3/16x1/2"圓頭機絲 | A4-70 | 16 | 用於收扣碼 | 2026-010A(無蓋) | JMQ213457(三塗) | 1 | SH窗用(1只/窗) |
| 3/16x1/2"圓頭機絲 | A4-70 | 1 | 窗占用 | #10x5/8"圓頭鋼牙 | A4-70 | 22 | 修Z字碼 |
| 3/16x3/8"平頭機絲 | A4-70 | 16 | 組裝窗玉用 | #10x5/8"圓頭鋼牙 | A4-70 | 20 | 2只/窗(修Z字碼) |

| | | | | | | | |
|----|---------------|----|-----|------------|----|----------------|--|
| 名稱 | 單元組裝圖 | 制圖 | 付吉寧 | 2022.05.05 | 修改 | A | |
| 材料 | | 復核 | 謝永林 | 2022.05.17 | 日期 | 2022.07.26 | |
| 顏色 | JMQ213457(三塗) | 批准 | 胡哥 | | 圖號 | CW-PLBG06cY(2) | |

| | | | | | |
|--|--|-----------------|-------|--|--|
|  | 美特鋁質有限公司 MIDI Aluminium Fabricator Ltd. | 使用位置 | | 組裝圖見: CW-PLBG06dY(1) | |
| | | J853-SD-CW-4305 | | 大樣圖見: CW-PLBG06dY | |
| 工程號 | J853 | 地盤 | 延坪道住宅 | 依據E-4878 修改邊企Z字碼型號 原圖號UN-03-01, 改為UN-01 | |

| 分格W | 分格H | 分格H1 | 分格H2 | 分格H3 | | |
|-----|--------|-----------------|------|-------|---|----------|
| 600 | 3150 | 957.5 | 1480 | 712.5 | | |
| 序號 | 名稱 | 加工圖號 | 數量 | 長度 | 備註 | 模號 |
| 1 | 生邊企 | X85976-07L | 1 | 3157 | | X85976 |
| 2 | 生公企 | X85973-03 | 1 | 3157 | | X85973 |
| 3 | 頂橫 | X85982-03R-06 | 1 | 617.5 | | X85982 |
| 4 | 上梗下生中橫 | X85984-03L-06dL | 1 | 577 | | X85984 |
| 5 | 上生下梗中橫 | X85985-03L-06 | 1 | 577 | | X85985 |
| 6 | 底橫 | X85981-03-06 | 1 | 577 | | X85981 |
| 7 | 扣蓋(頂) | X85989-03-06 | 2 | 578 | | X85989 |
| 8 | 扣蓋(底) | X85988-03-06 | 1 | 578 | | X85988 |
| 9 | 掛碼 | KM-GM01 | 1 | 200 | | X85998 |
| 10 | 掛碼 | KM-GM02 | 1 | 200 | | X85998 |
| 11 | 單玻骨 | UN-BM2 | 1 | 862.5 | | X85987 |
| 12 | 單玻骨 | UN-BM2R | 1 | 862.5 | | X85987 |
| 13 | 雙玻骨 | UN-DM2 | 1 | 611.5 | | X85990 |
| 14 | 雙玻骨 | UN-DM2R | 1 | 611.5 | | X85990 |
| 15 | 玻璃攔河槽 | LUC-01 | 2 | 317.5 | | JMFG0828 |
| 17 | 攔河槽鋁角 | UN-AG01 | 2 | 23 | | JM1030 |
| 18 | 扣蓋(吊船) | X85989-03L-06dL | 1 | 578 | | X85989 |
| 22 | 擋水巴 | SS-04 | 2 | 112 | | 3mm鋁板 |
| 23 | 擋水巴 | SS-05 | 1 | 139 | | 3mm鋁板 |
| 24 | Z字碼 | UN-Z02 | 9 | 50 |  | |
| 25 | Z字碼 | UN-Z01 | 11 | 50 | | |
| 26 | Z字碼 | UN-Z01 | 2 | 50 | | |
| 27 | 吊船碼鋼巴 | UN-GB02 | 1 | 150 | | |

| 配件清單名稱 | 顏色 | 數量 | 備註 | 配件清單名稱 | 顏色 | 數量 | 備註 |
|----------------|-------|----|---------------------|--------------------|---------------|----|------------|
| #10x5/8"圓頭鋼牙 | A4-70 | 16 | 修背板用(300mm/C/C) | 3/16x1/2"平頭機絲 | A4-70 | 12 | 修夾巴,3粒/支 |
| #14x1-1/2"圓頭鋼牙 | A4-70 | 40 | 修橫料 | M5x12mm平頭機絲 | A4-70 | 8 | 修攔河槽及鋁角 |
| M6x12mm平頭機絲 | A4-70 | 12 | 修企料單玻璃骨 | 2022-SH16"東城產扇撐(左) | 304不鏽鋼 | 1 | SH生窗用 |
| M6x12mm平頭機絲 | A4-70 | 6 | 修企料雙玻璃骨 | 2022-SH16"東城產扇撐(右) | 304不鏽鋼 | 1 | SH生窗用 |
| M5x12mm平頭機絲 | A4-70 | 4 | 固定掛碼到企料上 | 853-CZ1窗占 | 黑色 | 1 | SH窗1只/玉 |
| M12x40mm六角螺栓 | A4-70 | 4 | 企料鋁碼用(配1螺母,1平介,1彈介) | 853-CZ2窗占 | 黑色 | 1 | SH窗1只/玉 |
| M5x12mm圓頭網絲 | A4-70 | 0 | 修套心 | TC903扣碼 | 不鏽鋼 | 4 | SH窗4個 |
| 3/16x5/8"圓頭機絲 | A4-70 | 10 | 修扇撐於玉上(5粒/只) | 837-CWH-K2 | 不鏽鋼 | 4 | SH窗4個 |
| 3/16"x1/4"平頭機絲 | A4-70 | 4 | 修加力巴 | 駿華T004鎖扣(夾巴) | 鋅合金 | 4 | SH4個/窗 |
| 3/16x3/8"圓頭機絲 | A4-70 | 10 | 修扇撐於框上 | 駿華J047鎖點(13mm高) | 304不鏽鋼 | 4 | SH4個/窗 |
| 3/16x1/2"圓頭機絲 | A4-70 | 16 | 用於收扣碼 | 2026-010A(無蓋) | JMQ213457(三塗) | 1 | SH窗用(1只/窗) |
| 3/16x1/2"圓頭機絲 | A4-70 | 1 | 窗占用 | #10x5/8"圓頭鋼牙 | A4-70 | 22 | 修Z字碼 |
| 3/16x3/8"平頭機絲 | A4-70 | 16 | 組裝窗玉用 | #10x5/8"圓頭鋼牙 | A4-70 | 20 | 2只/窗(修Z字碼) |

| | | | | | | | |
|----|---------------|----|-----|------------|----|----------------|--|
| 名稱 | 單元組裝圖 | 制圖 | 付吉寧 | 2022.05.05 | 修改 | A | |
| 材料 | | 復核 | 謝永林 | 2022.05.17 | 日期 | 2022.07.26 | |
| 顏色 | JMQ213457(三塗) | 批准 | 胡哥 | | 圖號 | CW-PLBG06dY(2) | |



美特鋁質 有限公司
MIDI Aluminium Fabricator Ltd.

使用位置

J853-SD-CW-4305

組裝圖見: CW-PLBG07(1)

大樣圖見: CW-PLBG07

依據E1-4878 修改邊企Z字碼型號

原圖號UN-03-01, 改為UN-01

工程號 J853 地盤 延坪道住宅

| 分格W | 分格H | 分格H1 | 分格H2 | 分格H3 | | |
|-------|--------|---------------|------|-------|----|----------|
| 612.5 | 3150 | 957.5 | 1480 | 712.5 | | |
| 序號 | 名稱 | 加工圖號 | 數量 | 長度 | 備註 | 模號 |
| 1 | 生邊企 | X85976-07 | 1 | 3157 | | X85976 |
| 2 | 生公企 | X85973-03 | 1 | 3157 | | X85973 |
| 3 | 頂橫 | X85982-03R-07 | 1 | 630 | | X85982 |
| 4 | 上梗下生中橫 | X85984-03L-07 | 1 | 589.5 | | X85984 |
| 5 | 上生下梗中橫 | X85985-03L-07 | 1 | 589.5 | | X85985 |
| 6 | 底橫 | X85981-03-07 | 1 | 589.5 | | X85981 |
| 7 | 扣蓋(頂) | X85989-03-07 | 3 | 590.5 | | X85989 |
| 8 | 扣蓋(底) | X85988-03-07 | 1 | 590.5 | | X85988 |
| 9 | 掛碼 | KM-GM01 | 1 | 200 | | X85998 |
| 10 | 掛碼 | KM-GM02 | 1 | 200 | | X85998 |
| 11 | 單玻骨 | UN-BM2 | 1 | 862.5 | | X85987 |
| 12 | 單玻骨 | UN-BM2R | 1 | 862.5 | | X85987 |
| 13 | 雙玻骨 | UN-DM2 | 1 | 611.5 | | X85990 |
| 14 | 雙玻骨 | UN-DM2R | 1 | 611.5 | | X85990 |
| 15 | 玻璃攔河槽 | LUC-01 | 2 | 317.5 | | JMFG0828 |
| 17 | 攔河槽鋁角 | UN-AG01 | 2 | 23 | | JM1030 |
| 22 | 擋水巴 | SS-04 | 2 | 112 | | 3mm鋁板 |
| 23 | 擋水巴 | SS-05 | 1 | 139 | | 3mm鋁板 |
| 24 | Z字碼 | UN-Z02 | 9 | 50 | | |
| 25 | Z字碼 | UN-Z01 | 11 | 50 | | |
| 26 | Z字碼 | UN-Z01 | 2 | 50 | | |

| 配件清單名稱 | 顏色 | 數量 | 備註 | 配件清單名稱 | 顏色 | 數量 | 備註 |
|----------------|-------|----|---------------------|--------------------|---------------|----|------------|
| #10x5/8"圓頭鋼牙 | A4-70 | 16 | 修背板用(300mm/C/C) | 3/16x1/2"平頭機絲 | A4-70 | 12 | 修夾巴,3粒/支 |
| #14x1-1/2"圓頭鋼牙 | A4-70 | 40 | 修橫料 | M5x12mm平頭機絲 | A4-70 | 8 | 修攔河槽及鋁角 |
| M6x12mm平頭機絲 | A4-70 | 12 | 修企料單玻璃骨 | 2022-SH16"東城產扇撐(左) | 304不鏽鋼 | 1 | SH生窗用 |
| M6x12mm平頭機絲 | A4-70 | 6 | 修企料雙玻璃骨 | 2022-SH16"東城產扇撐(右) | 304不鏽鋼 | 1 | SH生窗用 |
| M5x12mm平頭機絲 | A4-70 | 4 | 固定掛碼到企料上 | 853-CZ1窗占 | 黑色 | 1 | SH窗1只/玉 |
| M12x40mm六角螺栓 | A4-70 | 4 | 企料鋁碼用(配1螺母,1平介,1彈介) | 853-CZ2窗占 | 黑色 | 1 | SH窗1只/玉 |
| M5x12mm圓頭網絲 | A4-70 | 0 | 修套心 | TC903扣碼 | 不鏽鋼 | 4 | SH窗4個 |
| 3/16x5/8"圓頭機絲 | A4-70 | 10 | 修扇撐於玉上(5粒/只) | 837-CWH-K2 | 不鏽鋼 | 4 | SH窗4個 |
| 3/16"x1/4"平頭機絲 | A4-70 | 4 | 修加力巴 | 駿華T004鎖扣(夾巴) | 鋅合金 | 4 | SH4個/窗 |
| 3/16x3/8"圓頭機絲 | A4-70 | 10 | 修扇撐於框上 | 駿華J047鎖點(13mm高) | 304不鏽鋼 | 4 | SH4個/窗 |
| 3/16x1/2"圓頭機絲 | A4-70 | 16 | 用於收扣碼 | 2026-010A(無蓋) | JMQ213457(三塗) | 1 | SH窗用(1只/窗) |
| 3/16x1/2"圓頭機絲 | A4-70 | 1 | 窗占用 | #10x5/8"圓頭鋼牙 | A4-70 | 22 | 修Z字碼 |
| 3/16x3/8"平頭機絲 | A4-70 | 16 | 組裝窗玉用 | #10x5/8"圓頭鋼牙 | A4-70 | 20 | 2只/窗(修Z字碼) |

| | | | | | | | |
|----|---------------|----|-----|------------|----|--------------|--|
| 名稱 | 單元組裝圖 | 制圖 | 付吉寧 | 2022.05.05 | 修改 | A | |
| 材料 | | 復核 | 謝永林 | 2022.05.17 | 日期 | 2022.07.26 | |
| 顏色 | JMQ213457(三塗) | 批准 | 胡哥 | | 圖號 | CW-PLBG07(2) | |

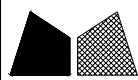

美特鋁質 有限公司
MIDI Aluminium Fabricator Ltd.

使用位置

J853-SD-CW-4303

組裝圖見: CW-PLBG07bB(1)

大樣圖見: CW-PLBG07bB

依據E14878-B版修改邊企Z字碼型號
原圖號UN-03-04, 改為UN-01

工程號 J853 地盤 延坪道住宅

| 分格W | 分格H | 分格H1 | 分格H2 | 分格H3 | | |
|-------|--------|---------------|------|-------|----|----------|
| 612.5 | 3400 | 957.5 | 1730 | 712.5 | | |
| 序號 | 名稱 | 加工圖號 | 數量 | 長度 | 備註 | 模號 |
| 1 | 生邊企 | X85976-08b | 1 | 3407 | | X85976 |
| 2 | 生公企 | X85973-03b | 1 | 3407 | | X85973 |
| 3 | 頂橫 | X85982-03R-07 | 1 | 630 | | X85982 |
| 4 | 上梗下生中橫 | X85984-03L-07 | 1 | 589.5 | | X85984 |
| 5 | 上生下梗中橫 | X85985-03L-07 | 1 | 589.5 | | X85985 |
| 6 | 底橫 | X85981-03-07 | 1 | 589.5 | | X85981 |
| 7 | 扣蓋(頂) | X85989-03-07 | 3 | 590.5 | | X85989 |
| 8 | 扣蓋(底) | X85988-03-07 | 1 | 590.5 | | X85988 |
| 9 | 掛碼 | KM-GM01 | 1 | 200 | | X85998 |
| 10 | 掛碼 | KM-GM02 | 1 | 200 | | X85998 |
| 11 | 單玻骨 | UN-BM2 | 1 | 862.5 | | X85987 |
| 12 | 單玻骨 | UN-BM2R | 1 | 862.5 | | X85987 |
| 13 | 雙玻骨 | UN-DM2 | 1 | 611.5 | | X85990 |
| 14 | 雙玻骨 | UN-DM2R | 1 | 611.5 | | X85990 |
| 15 | 玻璃攔河槽 | LUC-01 | 2 | 317.5 | | JMFG0828 |
| 17 | 攔河槽鋁角 | UN-AG01 | 2 | 23 | | JM1030 |
| 24 | Z字碼 | UN-Z02 | 8 | 50 | | |
| 25 | Z字碼 | UN-Z01 | 12 | 50 | | |
| 26 | Z字碼 | UN-Z01 | 2 | 50 | | |

| 配件清單名稱 | 顏色 | 數量 | 備註 | 配件清單名稱 | 顏色 | 數量 | 備註 |
|----------------|-------|----|---------------------|--------------------|---------------|----|------------|
| #10x5/8"圓頭鋼牙 | A4-70 | 16 | 修背板用(300mmC/C) | 3/16x1/2"平頭機絲 | A4-70 | 12 | 修夾巴,3粒/支 |
| #14x1-1/2"圓頭鋼牙 | A4-70 | 40 | 修橫料 | M5x12mm平頭機絲 | A4-70 | 8 | 修攔河槽及鋁角 |
| M6x12mm平頭機絲 | A4-70 | 12 | 修企料單玻璃骨 | 2022-SH16"東城產扇撐(左) | 304不鏽鋼 | 1 | SH生窗用 |
| M6x12mm平頭機絲 | A4-70 | 6 | 修企料雙玻璃骨 | 2022-SH16"東城產扇撐(右) | 304不鏽鋼 | 1 | SH生窗用 |
| M5x12mm平頭機絲 | A4-70 | 4 | 固定掛碼到企料上 | 853-CZ1窗占 | 黑色 | 1 | SH窗1只/玉 |
| M12x40mm六角螺栓 | A4-70 | 4 | 企料鋁碼用(配1螺母,1平介,1彈介) | 853-CZ2窗占 | 黑色 | 1 | SH窗1只/玉 |
| M5x12mm圓頭網絲 | A4-70 | 0 | 修套心 | TC903扣碼 | 不鏽鋼 | 4 | SH窗4個 |
| 3/16x5/8"圓頭機絲 | A4-70 | 10 | 修扇撐於玉上(5粒/只) | 837-CWH-K2 | 不鏽鋼 | 4 | SH窗4個 |
| 3/16"x1/4"平頭機絲 | A4-70 | 4 | 修加力巴 | 駿華T004鎖扣(夾巴) | 鋅合金 | 4 | SH4個/窗 |
| 3/16x3/8"圓頭機絲 | A4-70 | 10 | 修扇撐於框上 | 駿華J047鎖點(13mm高) | 304不鏽鋼 | 4 | SH4個/窗 |
| 3/16x1/2"圓頭機絲 | A4-70 | 16 | 用於收扣碼 | 2026-010A(無蓋) | JMQ213457(三塗) | 1 | SH窗用(1只/窗) |
| 3/16x1/2"圓頭機絲 | A4-70 | 1 | 窗占用 | #10x5/8"圓頭鋼牙 | A4-70 | 24 | 修Z字碼 |
| 3/16x3/8"平頭機絲 | A4-70 | 16 | 組裝窗玉用 | #10x5/8"圓頭鋼牙 | A4-70 | 20 | 2只/窗(修Z字碼) |

| | | | | | | | |
|----|---------------|----|-----|------------|----|----------------|--|
| 名稱 | 單元組裝圖 | 制圖 | 付吉寧 | 2022.05.05 | 修改 | A | |
| 材料 | | 復核 | 謝永林 | 2022.05.17 | 日期 | 2022.07.26 | |
| 顏色 | JMQ213457(三塗) | 批准 | 胡哥 | | 圖號 | CW-PLBG07bB(2) | |



美特鋁質 有限公司
MIDI Aluminium Fabricator Ltd.

使用位置

J853-SD-CW-4302

組裝圖見: CW-PLBG07d(1)

大樣圖見: CW-PLBG07d

依據E-4878 修改邊企Z字碼型號

原圖號UN-03-01, 改為UN-01

工程號 J853 地盤 延坪道住宅

| 分格W | 分格H | 分格H1 | 分格H2 | 分格H3 | | |
|-------|--------|-----------------|------|-------|----|----------|
| 612.5 | 3150 | 957.5 | 1630 | 712.5 | | |
| 序號 | 名稱 | 加工圖號 | 數量 | 長度 | 備註 | 模號 |
| 1 | 生邊企 | X85976-07 | 1 | 3157 | | X85976 |
| 2 | 生公企 | X85973-03 | 1 | 3157 | | X85973 |
| 3 | 頂橫 | X85982-03R-07 | 1 | 630 | | X85982 |
| 4 | 上梗下生中橫 | X85984-03L-07dL | 1 | 589.5 | | X85984 |
| 5 | 上生下梗中橫 | X85985-03L-07 | 1 | 589.5 | | X85985 |
| 6 | 底橫 | X85981-03-07 | 1 | 589.5 | | X85981 |
| 7 | 扣蓋(頂) | X85989-03-07 | 2 | 590.5 | | X85989 |
| 8 | 扣蓋(底) | X85988-03-07 | 1 | 590.5 | | X85988 |
| 9 | 掛碼 | KM-GM01 | 1 | 200 | | X85998 |
| 10 | 掛碼 | KM-GM02 | 1 | 200 | | X85998 |
| 11 | 單玻骨 | UN-BM2 | 1 | 862.5 | | X85987 |
| 12 | 單玻骨 | UN-BM2R | 1 | 862.5 | | X85987 |
| 13 | 雙玻骨 | UN-DM2 | 1 | 611.5 | | X85990 |
| 14 | 雙玻骨 | UN-DM2R | 1 | 611.5 | | X85990 |
| 15 | 玻璃攔河槽 | LUC-01 | 2 | 317.5 | | JMFG0828 |
| 17 | 攔河槽鋁角 | UN-AG01 | 2 | 23 | | JM1030 |
| 18 | 扣蓋(吊船) | X85989-03L-07dL | 1 | 590.5 | | X85989 |
| 22 | 擋水巴 | SS-04 | 2 | 112 | | 3mm鋁板 |
| 23 | 擋水巴 | SS-05 | 1 | 139 | | 3mm鋁板 |
| 24 | Z字碼 | UN-Z02 | 8 | 50 | A | |
| 25 | Z字碼 | UN-Z01 | 11 | 50 | | |
| 26 | Z字碼 | UN-Z01 | 2 | 50 | | |
| 27 | 吊船碼鋼巴 | UN-GB02 | 1 | 150 | | |

| 配件清單名稱 | 顏色 | 數量 | 備注 | 配件清單名稱 | 顏色 | 數量 | 備注 |
|----------------|-------|----|---------------------|--------------------|---------------|----|------------|
| #10x5/8"圓頭鋼牙 | A4-70 | 16 | 修背板用(300mmC/C) | 3/16x1/2"平頭機絲 | A4-70 | 12 | 修夾巴,3粒/支 |
| #14x1-1/2"圓頭鋼牙 | A4-70 | 40 | 修橫料 | M5x12mm平頭機絲 | A4-70 | 8 | 修攔河槽及鋁角 |
| M6x12mm平頭機絲 | A4-70 | 12 | 修企料單玻璃骨 | 2022-SH16"東城產扇撐(左) | 304不鏽鋼 | 1 | SH生窗用 |
| M6x12mm平頭機絲 | A4-70 | 6 | 修企料雙玻璃骨 | 2022-SH16"東城產扇撐(右) | 304不鏽鋼 | 1 | SH生窗用 |
| M5x12mm平頭機絲 | A4-70 | 4 | 固定掛碼到企料上 | 853-CZ1窗占 | 黑色 | 1 | SH窗1只/玉 |
| M12x40mm六角螺栓 | A4-70 | 4 | 企料鋁碼用(配1螺母,1平介,1彈介) | 853-CZ2窗占 | 黑色 | 1 | SH窗1只/玉 |
| M5x12mm圓頭網絲 | A4-70 | 0 | 修套心 | TC903扣碼 | 不鏽鋼 | 4 | SH窗4個 |
| 3/16x5/8"圓頭機絲 | A4-70 | 10 | 修扇撐於玉上(5粒/只) | 837-CWH-K2 | 不鏽鋼 | 4 | SH窗4個 |
| 3/16"x1/4"平頭機絲 | A4-70 | 4 | 修加力巴 | 駿華T004鎖扣(夾巴) | 鋅合金 | 4 | SH4個/窗 |
| 3/16x3/8"圓頭機絲 | A4-70 | 10 | 修扇撐於框上 | 駿華J047鎖點(13mm高) | 304不鏽鋼 | 4 | SH4個/窗 |
| 3/16x1/2"圓頭機絲 | A4-70 | 16 | 用於收扣碼 | 2026-010A(無蓋) | JMQ213457(三塗) | 1 | SH窗用(1只/窗) |
| 3/16x1/2"圓頭機絲 | A4-70 | 1 | 窗占用 | #10x5/8"圓頭鋼牙 | A4-70 | 22 | 修Z字碼 |
| 3/16x3/8"平頭機絲 | A4-70 | 16 | 組裝窗玉用 | #10x5/8"圓頭鋼牙 | A4-70 | 20 | 2只/窗(修Z字碼) |

| | | | | | | | |
|----|---------------|----|-----|------------|----|---------------|--|
| 名稱 | 單元組裝圖 | 制圖 | 付吉寧 | 2022.05.05 | 修改 | A | |
| 材料 | | 復核 | 謝永林 | 2022.05.17 | 日期 | 2022.07.26 | |
| 顏色 | JMQ213457(三塗) | 批准 | 胡哥 | | 圖號 | CW-PLBG07d(2) | |

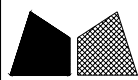

美特鋁質 有限公司
MIDI Aluminium Fabricator Ltd.

使用位置

J853-SD-CW-4304A

組裝圖見: CW-PTBG16(1)

大樣圖見: CW-PTBG16

工程號

J853

地盤

延坪道住宅

依據E1-4878 修改邊企Z字碼型號

原圖號UN-03-01, 改為UN-01

| 分格W | 分格H | 分格H1 | 分格H2 | 分格H3 | | |
|-------|----------|---------------|------|-------|----|----------|
| 717.5 | 3150 | 957.5 | 1480 | 712.5 | | |
| 序號 | 名稱 | 加工圖號 | 數量 | 長度 | 備註 | 模號 |
| 1 | 生邊企 | X85976-01F | 1 | 3157 | | X85976 |
| 2 | 生公企 | X85973-01Z | 1 | 3157 | | X85973 |
| 3 | 頂橫 | X85982-03R-16 | 1 | 735 | | X85982 |
| 4 | 上梗下生中橫 | X85984-03-16 | 1 | 694.5 | | X85984 |
| 5 | 上生下梗中橫 | X85985-03-16 | 1 | 694.5 | | X85985 |
| 6 | 底橫 | X85981-03-16 | 1 | 694.5 | | X85981 |
| 7 | 扣蓋(頂) | X85989-03-16 | 3 | 695.5 | | X85989 |
| 8 | 扣蓋(底) | X85988-03-16 | 1 | 695.5 | | X85988 |
| 9 | 掛碼 | KM-GM01 | 1 | 200 | | X85998 |
| 10 | 掛碼 | KM-GM02 | 1 | 200 | | X85998 |
| 11 | 單玻骨 | UN-BM2 | 1 | 862.5 | | X85987 |
| 12 | 單玻骨 | UN-BM2R | 1 | 862.5 | | X85987 |
| 13 | 雙玻骨 | UN-DM2 | 1 | 611.5 | | X85990 |
| 14 | 雙玻骨 | UN-DM2R | 1 | 611.5 | | X85990 |
| 15 | 玻璃攔河槽 | LUC-01 | 2 | 317.5 | | JMFG0828 |
| 17 | 攔河槽鋁角 | UN-AG01 | 2 | 23 | | JM1030 |
| 22 | 擋水巴 | SS-04 | 2 | 112 | | 3mm鋁板 |
| 23 | 擋水巴 | SS-05 | 1 | 139 | | 3mm鋁板 |
| 24 | Z字碼 | UN-Z02 | 9 | 50 | | |
| 25 | Z字碼 | UN-Z01 | 11 | 50 | | |
| 26 | Z字碼 | UN-Z01 | 2 | 50 | | |
| 27 | Z字碼 | UN-Z04 | 9 | 50 | | |
| 28 | 24"扇撐加力巴 | SS-03 | 1 | 582 | | |

| 配件清單名稱 | 顏色 | 數量 | 備註 | 配件清單名稱 | 顏色 | 數量 | 備註 |
|----------------|-------|----|---------------------|-----------------------|---------------|----|-------------|
| #10x5/8"圓頭鋼牙 | A4-70 | 14 | 修背板用(300mmC/C) | 3/16x1/2"平頭機絲 | A4-70 | 18 | 修夾巴,3粒/支 |
| #14x1-1/2"圓頭鋼牙 | A4-70 | 40 | 修橫料 | M5x12mm平頭機絲 | A4-70 | 8 | 修攔河槽及鋁角 |
| M6x12mm平頭機絲 | A4-70 | 12 | 修企料單玻璃骨 | 2021-AA 24"東城產扇撐 | 304不鏽鋼 | 2 | TH生窗用 |
| M6x12mm平頭機絲 | A4-70 | 6 | 修企料雙玻璃骨 | 2031-G(帶鑰匙)10"限位撐 | 304不鏽鋼 | 2 | TH窗用(2只/窗) |
| M5x12mm平頭機絲 | A4-70 | 4 | 固定掛碼到企料上 | 東城202-18轉角器 | 鋅合金 | 2 | TH窗用(2只/窗) |
| M12x40mm六角螺栓 | A4-70 | 4 | 企料鋁碼用(配1螺母,1平介,1彈介) | 853-CZ1窗占 | 黑色 | 2 | TH窗1只/玉 |
| M5x12mm圓頭鋼絲 | A4-70 | 0 | 修套心 | 853-CZ2窗占 | 黑色 | 2 | TH窗1只/玉 |
| 3/16x5/8"圓頭機絲 | A4-70 | 8 | 修扇撐於玉上(5粒/只) | 俊華J076A(大)/J077A(小)扣碼 | 不鏽鋼 | 2 | TH窗用(2組/窗) |
| 3/16"x1/4"平頭機絲 | A4-70 | 4 | 修加力巴 | 駿華T004鎖扣(夾巴) | 鋅合金 | 6 | TH6個/窗 |
| 3/16x3/8"圓頭機絲 | A4-70 | 10 | 修扇撐於框上 | 東成鎖點202-06(12.5mm高) | 304不鏽鋼 | 4 | TH4個/窗(企料用) |
| 3/16x3/8"圓頭機絲 | A4-70 | 8 | 修限位撐 | 俊華J047鎖點(14.5mm高) | 304不鏽鋼 | 2 | TH2個/窗(橫料用) |
| 3/16x1/2"圓頭機絲 | A4-70 | 8 | 用於收扣碼 | 2026-010A(無蓋) | JMQ213457(三塗) | 1 | TH窗用(1只/窗) |
| 3/16x1/2"圓頭機絲 | A4-70 | 4 | 窗占用 | #10x5/8"圓頭鋼牙 | A4-70 | 22 | 修Z字碼 |
| 3/16x3/8"平頭機絲 | A4-70 | 16 | 組裝窗玉用 | #10x5/8"圓頭鋼牙 | A4-70 | 22 | 2只/窗(修Z字碼) |

| | | | | | | | |
|----|---------------|----|-----|------------|----|--------------|--|
| 名稱 | 單元組裝圖 | 制圖 | 付吉寧 | 2022.05.05 | 修改 | A | |
| 材料 | | 復核 | 謝永林 | 2022.05.17 | 日期 | 2022.07.26 | |
| 顏色 | JMQ213457(三塗) | 批准 | 胡哥 | | 圖號 | CW-PTBG16(2) | |



美特鋁質 有限公司
MIDI Aluminium Fabricator Ltd.

使用位置

J853-SD-CW-4304A

數據表見: CW-PTBG16a(1)

大樣圖見: CW-PTBG16a

依據E1-4878 修改邊企Z字碼型號

原圖號UN-03-02, 改為UN-03

| | | | |
|-----|------|----|-------|
| 工程號 | J853 | 地盤 | 延坪道住宅 |
|-----|------|----|-------|

| 分格W | 分格H | 分格H1 | 分格H2 | 分格H3 | | |
|-------|----------|---------------|------|-------|----|----------|
| 717.5 | 3300 | 957.5 | 1630 | 712.5 | | |
| 序號 | 名稱 | 加工圖號 | 數量 | 長度 | 備註 | 模號 |
| 1 | 生邊企 | X85976-01aF | 1 | 3307 | | X85976 |
| 2 | 生公企 | X85973-01aZ | 1 | 3307 | | X85973 |
| 3 | 頂橫 | X85982-03R-16 | 1 | 735 | | X85982 |
| 4 | 上梗下生中橫 | X85984-03-16 | 1 | 694.5 | | X85984 |
| 5 | 上生下梗中橫 | X85985-03-16 | 1 | 694.5 | | X85985 |
| 6 | 底橫 | X85981-03-16 | 1 | 694.5 | | X85981 |
| 7 | 扣蓋(頂) | X85989-03-16 | 3 | 695.5 | | X85989 |
| 8 | 扣蓋(底) | X85988-03-16 | 1 | 695.5 | | X85988 |
| 9 | 掛碼 | KM-GM01 | 1 | 200 | | X85998 |
| 10 | 掛碼 | KM-GM02 | 1 | 200 | | X85998 |
| 11 | 單玻骨 | UN-BM2 | 1 | 862.5 | | X85987 |
| 12 | 單玻骨 | UN-BM2R | 1 | 862.5 | | X85987 |
| 13 | 雙玻骨 | UN-DM2 | 1 | 611.5 | | X85990 |
| 14 | 雙玻骨 | UN-DM2R | 1 | 611.5 | | X85990 |
| 15 | 玻璃攔河槽 | LUC-01 | 2 | 317.5 | | JMFG0828 |
| 17 | 攔河槽鋁角 | UN-AG01 | 2 | 23 | | JM1030 |
| 22 | 擋水巴 | SS-04 | 2 | 112 | | 3mm鋁板 |
| 23 | 擋水巴 | SS-05 | 1 | 139 | | 3mm鋁板 |
| 24 | Z字碼 | UN-Z02 | 8 | 50 | | |
| 25 | Z字碼 | UN-Z01 | 11 | 50 | | |
| 26 | Z字碼 | UN-Z01 | 2 | 50 | | |
| 27 | Z字碼 | UN-Z04 | 8 | 50 | | |
| 28 | 24"扇撐加力巴 | SS-03 | 1 | 582 | | |

| 配件清單名稱 | 顏色 | 數量 | 備註 | 配件清單名稱 | 顏色 | 數量 | 備註 |
|----------------|-------|----|---------------------|-----------------------|---------------|----|-------------|
| #10x5/8"圓頭鋼牙 | A4-70 | 14 | 修背板用(300mmC/C) | 3/16x1/2"平頭機絲 | A4-70 | 24 | 修夾巴,3粒/支 |
| #14x1-1/2"圓頭鋼牙 | A4-70 | 40 | 修橫料 | M5x12mm平頭機絲 | A4-70 | 8 | 修攔河槽及鋁角 |
| M6x12mm平頭機絲 | A4-70 | 12 | 修企料單玻璃骨 | 2021-AA 24"東城產扇撐 | 304不鏽鋼 | 2 | TH生窗用 |
| M6x12mm平頭機絲 | A4-70 | 6 | 修企料雙玻璃骨 | 2031-G(帶鑰匙)10"限位撐 | 304不鏽鋼 | 2 | TH窗用(2只/窗) |
| M5x12mm平頭機絲 | A4-70 | 4 | 固定掛碼到企料上 | 東城202-18轉角器 | 鋅合金 | 2 | TH窗用(2只/窗) |
| M12x40mm六角螺栓 | A4-70 | 4 | 企料鋁碼用(配1螺母,1平介,1彈介) | 853-CZ1窗占 | 黑色 | 2 | TH窗1只/玉 |
| M5x12mm圓頭網絲 | A4-70 | 0 | 修套心 | 853-CZ2窗占 | 黑色 | 2 | TH窗1只/玉 |
| 3/16x5/8"圓頭機絲 | A4-70 | 8 | 修扇撐於玉上(5粒/只) | 俊華J076A(大)/J077A(小)扣碼 | 不鏽鋼 | 2 | TH窗用(2組/窗) |
| 3/16"x1/4"平頭機絲 | A4-70 | 4 | 修加力巴 | 駿華T004鎖扣(夾巴) | 鋅合金 | 8 | TH6個/窗 |
| 3/16x3/8"圓頭機絲 | A4-70 | 10 | 修扇撐於框上 | 東成鎖點202-06(12.5mm高) | 304不鏽鋼 | 6 | TH4個/窗(企料用) |
| 3/16x3/8"圓頭機絲 | A4-70 | 8 | 修限位撐 | 俊華J047鎖點(14.5mm高) | 304不鏽鋼 | 2 | TH2個/窗(橫料用) |
| 3/16x1/2"圓頭機絲 | A4-70 | 8 | 用於收扣碼 | 2026-010A(無蓋) | JMQ213457(三塗) | 1 | TH窗用(1只/窗) |
| 3/16x1/2"圓頭機絲 | A4-70 | 4 | 窗占用 | #10x5/8"圓頭鋼牙 | A4-70 | 22 | 修Z字碼 |
| 3/16x3/8"平頭機絲 | A4-70 | 16 | 組裝窗玉用 | #10x5/8"圓頭鋼牙 | A4-70 | 22 | 2只/窗(修Z字碼) |

| | | | | | | | |
|----|---------------|----|-----|------------|----|---------------|--|
| 名稱 | 單元組裝圖 | 制圖 | 付吉寧 | 2022.05.05 | 修改 | A | |
| 材料 | | 復核 | 謝永林 | 2022.05.17 | 日期 | 2022.07.26 | |
| 顏色 | JMQ213457(三塗) | 批准 | 胡哥 | | 圖號 | CW-PTBG16a(2) | |



美特鋁質 有限公司
MIDI Aluminium Fabricator Ltd.

使用位置

J853-SD-CW-4304A

組裝圖見: CW-PTBG16b(1)

大樣圖見: CW-PTBG16b

依據E14878-B版修改邊企Z字碼型號

原圖號UN-03-04, 改為UN-01

| | | | |
|-----|------|----|-------|
| 工程號 | J853 | 地盤 | 延坪道住宅 |
|-----|------|----|-------|

| 分格W | 分格H | 分格H1 | 分格H2 | 分格H3 | | |
|-------|----------|---------------|------|-------|----|----------|
| 717.5 | 3400 | 957.5 | 1730 | 712.5 | | |
| 序號 | 名稱 | 加工圖號 | 數量 | 長度 | 備註 | 模號 |
| 1 | 生邊企 | X85976-01bF | 1 | 3407 | | X85976 |
| 2 | 生公企 | X85973-01bZ | 1 | 3407 | | X85973 |
| 3 | 頂橫 | X85982-03R-16 | 1 | 735 | | X85982 |
| 4 | 上梗下生中橫 | X85984-03-16 | 1 | 694.5 | | X85984 |
| 5 | 上生下梗中橫 | X85985-03-16 | 1 | 694.5 | | X85985 |
| 6 | 底橫 | X85981-03-16 | 1 | 694.5 | | X85981 |
| 7 | 扣蓋(頂) | X85989-03-16 | 3 | 695.5 | | X85989 |
| 8 | 扣蓋(底) | X85988-03-16 | 1 | 695.5 | | X85988 |
| 9 | 掛碼 | KM-GM01 | 1 | 200 | | X85998 |
| 10 | 掛碼 | KM-GM02 | 1 | 200 | | X85998 |
| 11 | 單玻骨 | UN-BM2 | 1 | 862.5 | | X85987 |
| 12 | 單玻骨 | UN-BM2R | 1 | 862.5 | | X85987 |
| 13 | 雙玻骨 | UN-DM2 | 1 | 611.5 | | X85990 |
| 14 | 雙玻骨 | UN-DM2R | 1 | 611.5 | | X85990 |
| 15 | 玻璃攔河槽 | LUC-01 | 2 | 317.5 | | JMFG0828 |
| 17 | 攔河槽鋁角 | UN-AG01 | 2 | 23 | | JM1030 |
| 22 | 擋水巴 | SS-04 | 2 | 112 | | 3mm鋁板 |
| 23 | 擋水巴 | SS-05 | 1 | 139 | | 3mm鋁板 |
| 24 | Z字碼 | UN-Z02 | 8 | 50 | A | |
| 25 | Z字碼 | UN-Z01 | 12 | 50 | | |
| 26 | Z字碼 | UN-Z01 | 2 | 50 | | |
| 27 | Z字碼 | UN-Z04 | 8 | 50 | | |
| 28 | 24"扇撐加力巴 | SS-03 | 1 | 582 | | |

| 配件清單名稱 | 顏色 | 數量 | 備註 | 配件清單名稱 | 顏色 | 數量 | 備註 |
|----------------|-------|----|---------------------|-----------------------|---------------|----|-------------|
| #10x5/8"圓頭鋼牙 | A4-70 | 14 | 修背板用(300mmC/C) | 3/16x1/2"平頭機絲 | A4-70 | 24 | 修夾巴,3粒/支 |
| #14x1-1/2"圓頭鋼牙 | A4-70 | 40 | 修橫料 | M5x12mm平頭機絲 | A4-70 | 8 | 修攔河槽及鋁角 |
| M6x12mm平頭機絲 | A4-70 | 12 | 修企料單玻璃骨 | 2021-AA 24"東城產扇撐 | 304不鏽鋼 | 2 | TH生窗用 |
| M6x12mm平頭機絲 | A4-70 | 6 | 修企料雙玻璃骨 | 2031-G(帶鑰匙)10"限位撐 | 304不鏽鋼 | 2 | TH窗用(2只/窗) |
| M5x12mm平頭機絲 | A4-70 | 4 | 固定掛碼到企料上 | 東城202-18轉角器 | 鋅合金 | 2 | TH窗用(2只/窗) |
| M12x40mm六角螺栓 | A4-70 | 4 | 企料鋁碼用(配1螺母,1平介,1彈介) | 853-CZ1窗占 | 黑色 | 2 | TH窗1只/玉 |
| M5x12mm圓頭網絲 | A4-70 | 0 | 修套心 | 853-CZ2窗占 | 黑色 | 2 | TH窗1只/玉 |
| 3/16x5/8"圓頭機絲 | A4-70 | 8 | 修扇撐於玉上(5粒/只) | 俊華J076A(大)/J077A(小)扣碼 | 不鏽鋼 | 2 | TH窗用(2組/窗) |
| 3/16"x1/4"平頭機絲 | A4-70 | 4 | 修加力巴 | 駿華T004鎖扣(夾巴) | 鋅合金 | 8 | TH6個/窗 |
| 3/16x3/8"圓頭機絲 | A4-70 | 10 | 修扇撐於框上 | 東成鎖點202-06(12.5mm高) | 304不鏽鋼 | 6 | TH4個/窗(企料用) |
| 3/16x3/8"圓頭機絲 | A4-70 | 8 | 修限位撐 | 俊華J047鎖點(14.5mm高) | 304不鏽鋼 | 2 | TH2個/窗(橫料用) |
| 3/16x1/2"圓頭機絲 | A4-70 | 8 | 用於收扣碼 | 2026-010A(無蓋) | JMQ213457(三塗) | 1 | TH窗用(1只/窗) |
| 3/16x1/2"圓頭機絲 | A4-70 | 4 | 窗占用 | #10x5/8"圓頭鋼牙 | A4-70 | 24 | 修Z字碼 |
| 3/16x3/8"平頭機絲 | A4-70 | 16 | 組裝窗玉用 | #10x5/8"圓頭鋼牙 | A4-70 | 22 | 2只/窗(修Z字碼) |

| | | | | | | | |
|----|---------------|----|-----|------------|----|---------------|--|
| 名稱 | 單元組裝圖 | 制圖 | 付吉寧 | 2022.05.05 | 修改 | A | |
| 材料 | | 復核 | 謝永林 | 2022.05.17 | 日期 | 2022.07.26 | |
| 顏色 | JMQ213457(三塗) | 批准 | 胡哥 | | 圖號 | CW-PTBG16b(2) | |



使用位置

J853-SD-CW-4303

數據表見: CW-PTBG18a(1)

大樣圖見: CW-PTBG18a

依據E1-4878 修改邊企Z字碼型號

原圖號JN-03-02, 改為JN-03

工程號 J853 地盤 延坪道住宅

| 分格W | 分格H | 分格H1 | 分格H2 | 分格H3 | | |
|-----|----------|---------------|------|-------|----|----------|
| 750 | 3300 | 957.5 | 1630 | 712.5 | | |
| 序號 | 名稱 | 加工圖號 | 數量 | 長度 | 備註 | 模號 |
| 1 | 生邊企 | X85976-01aL | 1 | 3307 | | X85976 |
| 2 | 生公企 | X85973-01a | 1 | 3307 | | X85973 |
| 3 | 頂橫 | X85982-03R-18 | 1 | 767.5 | | X85982 |
| 4 | 上梗下生中橫 | X85984-03-18 | 1 | 727 | | X85984 |
| 5 | 上生下梗中橫 | X85985-03-18 | 1 | 727 | | X85985 |
| 6 | 底橫 | X85981-03-18 | 1 | 727 | | X85981 |
| 7 | 扣蓋(頂) | X85989-03-18 | 3 | 728 | | X85989 |
| 8 | 扣蓋(底) | X85988-03-18 | 1 | 728 | | X85988 |
| 9 | 掛碼 | KM-GM01 | 1 | 200 | | X85998 |
| 10 | 掛碼 | KM-GM02 | 1 | 200 | | X85998 |
| 11 | 單玻骨 | UN-BM2 | 1 | 862.5 | | X85987 |
| 12 | 單玻骨 | UN-BM2R | 1 | 862.5 | | X85987 |
| 13 | 雙玻骨 | UN-DM2 | 1 | 611.5 | | X85990 |
| 14 | 雙玻骨 | UN-DM2R | 1 | 611.5 | | X85990 |
| 15 | 玻璃攔河槽 | LUC-01 | 2 | 317.5 | | JMFG0828 |
| 17 | 攔河槽鋁角 | UN-AG01 | 2 | 23 | | JM1030 |
| 22 | 擋水巴 | SS-04 | 2 | 112 | | 3mm鋁板 |
| 23 | 擋水巴 | SS-05 | 1 | 139 | | 3mm鋁板 |
| 24 | Z字碼 | UN-Z02 | 8 | 50 | | |
| 25 | Z字碼 | UN-Z01 | 11 | 50 | | |
| 26 | Z字碼 | UN-Z01 | 2 | 50 | | |
| 28 | 24"扇撐加力巴 | SS-03 | 1 | 582 | | |

| 配件清單名稱 | 顏色 | 數量 | 備註 | 配件清單名稱 | 顏色 | 數量 | 備註 |
|----------------|-------|----|---------------------|-----------------------|---------------|----|-------------|
| #10x5/8"圓頭鋼牙 | A4-70 | 14 | 修背板用(300mmC/C) | 3/16x1/2"平頭機絲 | A4-70 | 24 | 修夾巴,3粒/支 |
| #14x1-1/2"圓頭鋼牙 | A4-70 | 40 | 修橫料 | M5x12mm平頭機絲 | A4-70 | 8 | 修攔河槽及鋁角 |
| M6x12mm平頭機絲 | A4-70 | 12 | 修企料單玻璃骨 | 2021-AA 24"東城產扇撐 | 304不鏽鋼 | 2 | TH生窗用 |
| M6x12mm平頭機絲 | A4-70 | 6 | 修企料雙玻璃骨 | 2031-G(帶鑰匙)10"限位撐 | 304不鏽鋼 | 2 | TH窗用(2只/窗) |
| M5x12mm平頭機絲 | A4-70 | 4 | 固定掛碼到企料上 | 東城202-18轉角器 | 鋅合金 | 2 | TH窗用(2只/窗) |
| M12x40mm六角螺栓 | A4-70 | 4 | 企料鋁碼用(配1螺母,1平介,1彈介) | 853-CZ1窗占 | 黑色 | 2 | TH窗1只/玉 |
| M5x12mm圓頭網絲 | A4-70 | 0 | 修套心 | 853-CZ2窗占 | 黑色 | 2 | TH窗1只/玉 |
| 3/16x5/8"圓頭機絲 | A4-70 | 8 | 修扇撐於玉上(5粒/只) | 俊華J076A(大)/J077A(小)扣碼 | 不鏽鋼 | 2 | TH窗用(2組/窗) |
| 3/16"x1/4"平頭機絲 | A4-70 | 4 | 修加力巴 | 駿華T004鎖扣(夾巴) | 鋅合金 | 8 | TH6個/窗 |
| 3/16x3/8"圓頭機絲 | A4-70 | 10 | 修扇撐於樞上 | 東成鎖點202-06(12.5mm高) | 304不鏽鋼 | 6 | TH4個/窗(企料用) |
| 3/16x3/8"圓頭機絲 | A4-70 | 8 | 修限位撐 | 俊華J047鎖點(14.5mm高) | 304不鏽鋼 | 2 | TH2個/窗(橫料用) |
| 3/16x1/2"圓頭機絲 | A4-70 | 8 | 用於收扣碼 | 2026-010A(無蓋) | JMQ213457(三塗) | 1 | TH窗用(1只/窗) |
| 3/16x1/2"圓頭機絲 | A4-70 | 4 | 窗占用 | #10x5/8"圓頭鋼牙 | A4-70 | 22 | 修Z字碼 |
| 3/16x3/8"平頭機絲 | A4-70 | 16 | 組裝窗玉用 | #10x5/8"圓頭鋼牙 | A4-70 | 22 | 2只/窗(修Z字碼) |

| | | | | | | | |
|----|---------------|----|-----|------------|----|---------------|--|
| 名稱 | 單元組裝圖 | 制圖 | 付吉寧 | 2022.05.05 | 修改 | A | |
| 材料 | | 復核 | 謝永林 | 2022.05.17 | 日期 | 2022.07.26 | |
| 顏色 | JMQ213457(三塗) | 批准 | 胡哥 | | 圖號 | CW-PTBG18a(2) | |



美特鋁質 有限公司
MIDI Aluminium Fabricator Ltd.

使用位置

J853-SD-CW-4305

組裝圖見: CW-PTBG28(1)

大樣圖見: CW-PTBG28

工程號

J853

地盤

延坪道住宅

依據I-4878 修改邊企Z字碼型號

原圖號JN-03-01, 改為UN-01

| 分格W | 分格H | 分格H1 | 分格H2 | 分格H3 | | |
|-----|----------|---------------|------|-------|----|----------|
| 925 | 3150 | 957.5 | 1480 | 712.5 | | |
| 序號 | 名稱 | 加工圖號 | 數量 | 長度 | 備註 | 模號 |
| 1 | 生邊企 | X85976-01F | 1 | 3157 | | X85976 |
| 2 | 生公企 | X85973-01Z | 1 | 3157 | | X85973 |
| 3 | 頂橫 | X85982-03R-28 | 1 | 942.5 | | X85982 |
| 4 | 上梗下生中橫 | X85984-03-28 | 1 | 902 | | X85984 |
| 5 | 上生下梗中橫 | X85985-03-28 | 1 | 902 | | X85985 |
| 6 | 底橫 | X85981-03-28 | 1 | 902 | | X85981 |
| 7 | 扣蓋(頂) | X85989-03-28 | 3 | 903 | | X85989 |
| 8 | 扣蓋(底) | X85988-03-28 | 1 | 903 | | X85988 |
| 9 | 掛碼 | KM-GM01 | 1 | 200 | | X85998 |
| 10 | 掛碼 | KM-GM02 | 1 | 200 | | X85998 |
| 11 | 單玻骨 | UN-BM2 | 1 | 862.5 | | X85987 |
| 12 | 單玻骨 | UN-BM2R | 1 | 862.5 | | X85987 |
| 13 | 雙玻骨 | UN-DM2 | 1 | 611.5 | | X85990 |
| 14 | 雙玻骨 | UN-DM2R | 1 | 611.5 | | X85990 |
| 15 | 玻璃攔河槽 | LUC-01 | 2 | 317.5 | | JMFG0828 |
| 17 | 攔河槽鋁角 | UN-AG01 | 2 | 23 | | JM1030 |
| 22 | 擋水巴 | SS-04 | 2 | 112 | | 3mm鋁板 |
| 23 | 擋水巴 | SS-05 | 1 | 139 | | 3mm鋁板 |
| 24 | Z字碼 | UN-Z02 | 9 | 50 | | |
| 25 | Z字碼 | UN-Z01 | 11 | 50 | | |
| 26 | Z字碼 | UN-Z01 | 2 | 50 | | |
| 27 | Z字碼 | UN-Z04 | 9 | 50 | | |
| 28 | 24"扇撐加力巴 | SS-03 | 1 | 582 | | |

| 配件清單名稱 | 顏色 | 數量 | 備註 | 配件清單名稱 | 顏色 | 數量 | 備註 |
|----------------|-------|----|---------------------|-----------------------|---------------|----|-------------|
| #10x5/8"圓頭鋼牙 | A4-70 | 14 | 修背板用(300mmC/C) | 3/16x1/2"平頭機絲 | A4-70 | 18 | 修夾巴,3粒/支 |
| #14x1-1/2"圓頭鋼牙 | A4-70 | 40 | 修橫料 | M5x12mm平頭機絲 | A4-70 | 8 | 修攔河槽及鋁角 |
| M6x12mm平頭機絲 | A4-70 | 12 | 修企料單玻璃骨 | 2021-AA 24"東城產扇撐 | 304不鏽鋼 | 2 | TH生窗用 |
| M6x12mm平頭機絲 | A4-70 | 6 | 修企料雙玻璃骨 | 2031-G(帶鑰匙)10"限位撐 | 304不鏽鋼 | 2 | TH窗用(2只/窗) |
| M5x12mm平頭機絲 | A4-70 | 4 | 固定掛碼到企料上 | 東城202-18轉角器 | 鋅合金 | 2 | TH窗用(2只/窗) |
| M12x40mm六角螺栓 | A4-70 | 4 | 企料鋁碼用(配1螺母,1平介,1彈介) | 853-CZ1窗占 | 黑色 | 2 | TH窗1只/玉 |
| M5x12mm圓頭網絲 | A4-70 | 0 | 修套心 | 853-CZ2窗占 | 黑色 | 2 | TH窗1只/玉 |
| 3/16x5/8"圓頭機絲 | A4-70 | 8 | 修扇撐於玉上(5粒/只) | 俊華J076A(大)/J077A(小)扣碼 | 不鏽鋼 | 2 | TH窗用(2組/窗) |
| 3/16"x1/4"平頭機絲 | A4-70 | 4 | 修加力巴 | 駿華T004鎖扣(夾巴) | 鋅合金 | 6 | TH6個/窗 |
| 3/16x3/8"圓頭機絲 | A4-70 | 10 | 修扇撐於櫃上 | 東成鎖點202-06(12.5mm高) | 304不鏽鋼 | 4 | TH4個/窗(企料用) |
| 3/16x3/8"圓頭機絲 | A4-70 | 8 | 修限位撐 | 俊華J047鎖點(14.5mm高) | 304不鏽鋼 | 2 | TH2個/窗(橫料用) |
| 3/16x1/2"圓頭機絲 | A4-70 | 8 | 用於收扣碼 | 2026-010A(無蓋) | JMQ213457(三塗) | 1 | TH窗用(1只/窗) |
| 3/16x1/2"圓頭機絲 | A4-70 | 4 | 窗占用 | #10x5/8"圓頭鋼牙 | A4-70 | 22 | 修Z字碼 |
| 3/16x3/8"平頭機絲 | A4-70 | 16 | 組裝窗玉用 | #10x5/8"圓頭鋼牙 | A4-70 | 22 | 2只/窗(修Z字碼) |

| | | | | | | | |
|----|---------------|----|-----|------------|----|--------------|--|
| 名稱 | 單元組裝圖 | 制圖 | 付吉寧 | 2022.05.05 | 修改 | A | |
| 材料 | | 復核 | 謝永林 | 2022.05.17 | 日期 | 2022.07.26 | |
| 顏色 | JMQ213457(三塗) | 批准 | 胡哥 | | 圖號 | CW-PTBG28(2) | |



美特鋁質 有限公司
MIDI Aluminium Fabricator Ltd.

使用位置

J853-SD-CW-4305

數據表見: CW-PTBG28T(1)

大樣圖見: CW-PTBG28T

依據E1-4878 修改邊企Z字碼型號
原圖號UN-03-02, 改為UN-01

工程號 J853 地盤 延坪道住宅

| 分格W | 分格H | 分格H1 | 分格H2 | 分格H3 | | |
|-----|------------|---------------|------|-------|----|----------|
| 925 | 2392.5 | 50 | 1630 | 712.5 | | |
| 序號 | 名稱 | 加工圖號 | 數量 | 長度 | 備註 | 模號 |
| 1 | 生邊企 | X85976-16 | 1 | 2407 | | X85976 |
| 2 | 生公企 | X85973-16 | 1 | 2407 | | X85973 |
| 4 | 上梗下生中橫 | X85984-03-28T | 1 | 902 | | X85984 |
| 5 | 上生下梗中橫 | X85985-03-28 | 1 | 902 | | X85985 |
| 6 | 底橫 | X85981-03-28 | 1 | 902 | | X85981 |
| 7 | 扣蓋(頂) | X85989-03-28 | 2 | 903 | | X85989 |
| 8 | 扣蓋(底) | X85988-03-28 | 1 | 903 | | X85988 |
| 9 | 鐵碼 | TM-01 | 2 | 250 | | |
| 10 | 10MM厚加力鐵巴 | TB-01 | 2 | 246 | | |
| 11 | 12x10MM鐵墊巴 | DB-01 | 4 | 246 | | |
| 13 | 雙玻骨 | UN-DM2 | 1 | 611.5 | | X85990 |
| 14 | 雙玻骨 | UN-DM2R | 1 | 611.5 | | X85990 |
| 15 | 玻璃攔河槽 | LUC-01 | 2 | 317.5 | | JMFG0828 |
| 17 | 攔河槽鋁角 | UN-AG01 | 2 | 23 | | JM1030 |
| 24 | Z字碼 | UN-Z02 | 8 | 50 | | |
| 25 | Z字碼 | UN-Z01 | 8 | 50 | | |
| 26 | Z字碼 | UN-Z01 | 3 | 50 | | |
| 27 | Z字碼 | UN-Z04 | 8 | 50 | | |
| 28 | 24"扇撐加力巴 | SS-03 | 1 | 582 | | |

| 配件清單名稱 | 顏色 | 數量 | 備註 | 配件清單名稱 | 顏色 | 數量 | 備註 |
|----------------|-------|----|---------------------|-----------------------|---------------|----|-------------|
| #14x1-1/2"圓頭鋼牙 | A4-70 | 32 | 修橫料 | 3/16x1/2"平頭機絲 | A4-70 | 24 | 修夾巴,3粒/支 |
| M6x12mm平頭機絲 | A4-70 | 6 | 修企料雙玻璃骨 | M5x12mm平頭機絲 | A4-70 | 8 | 修攔河槽及鋁角 |
| M10x60mm六角螺栓 | A4-70 | 4 | 企料鐵碼用(配1螺母,1平介,1彈介) | 2021-AA 24"東城產扇撐 | 304不鏽鋼 | 2 | TH生窗用 |
| M5x12mm圓頭鋼絲 | A4-70 | 0 | 修套心 | 2031-G(帶鑰匙)10"限位撐 | 304不鏽鋼 | 2 | TH窗用(2只/窗) |
| 3/16x5/8"圓頭機絲 | A4-70 | 8 | 修扇撐於玉上(5粒/只) | 東城202-18轉角器 | 鋅合金 | 2 | TH窗用(2只/窗) |
| 3/16"x1/4"平頭機絲 | A4-70 | 4 | 修加力巴 | 853-CZ1窗占 | 黑色 | 2 | TH窗1只/玉 |
| 3/16x3/8"圓頭機絲 | A4-70 | 10 | 修扇撐於框上 | 853-CZ2窗占 | 黑色 | 2 | TH窗1只/玉 |
| 3/16x3/8"圓頭機絲 | A4-70 | 8 | 修限位撐 | 俊華J076A(大)/J077A(小)扣碼 | 不鏽鋼 | 2 | TH窗用(2組/窗) |
| 3/16x1/2"圓頭機絲 | A4-70 | 8 | 用於收扣碼 | 駿華T004鎖扣(夾巴) | 鋅合金 | 8 | TH6個/窗 |
| 3/16x1/2"圓頭機絲 | A4-70 | 4 | 窗占用 | 東成鎖點202-06(12.5mm高) | 304不鏽鋼 | 6 | TH4個/窗(企料用) |
| 3/16x3/8"平頭機絲 | A4-70 | 16 | 組裝窗玉用 | 俊華J047鎖點(14.5mm高) | 304不鏽鋼 | 2 | TH2個/窗(橫料用) |
| #10x5/8"圓頭鋼牙 | A4-70 | 16 | 修Z字碼 | 2026-010A(無蓋) | JMQ213457(三塗) | 1 | TH窗用(1只/窗) |
| #10x5/8"圓頭鋼牙 | A4-70 | 22 | 2只/窗(修Z字碼) | | | | |

| | | | | | | | |
|----|---------------|----|-----|------------|----|---------------|--|
| 名稱 | 單元組裝圖 | 制圖 | 付吉寧 | 2022.05.05 | 修改 | A | |
| 材料 | | 復核 | 謝永林 | 2022.05.17 | 日期 | 2022.07.26 | |
| 顏色 | JMQ213457(三塗) | 批准 | 胡哥 | | 圖號 | CW-PTBG28T(2) | |



美特鋁質 有限公司
MIDI Aluminium Fabricator Ltd.

| 圖號 | 層數 | 數量 | 總數 | 樓層 | 使用位置 |
|------------|----|----|----|------|-----------------|
| CW-PTBG28Q | 1 | 1 | 1 | 5F-底 | J853-SD-CW-4305 |

節點圖見: CW-PTBG28Q(1)

| | | | |
|-----|------|----|-------|
| 工程號 | J853 | 地盤 | 延坪道住宅 |
|-----|------|----|-------|

依據E1-4878 修改邊企Z字碼型號
原圖號UN-03-06, 改為UN-01
修改雙掛碼間距

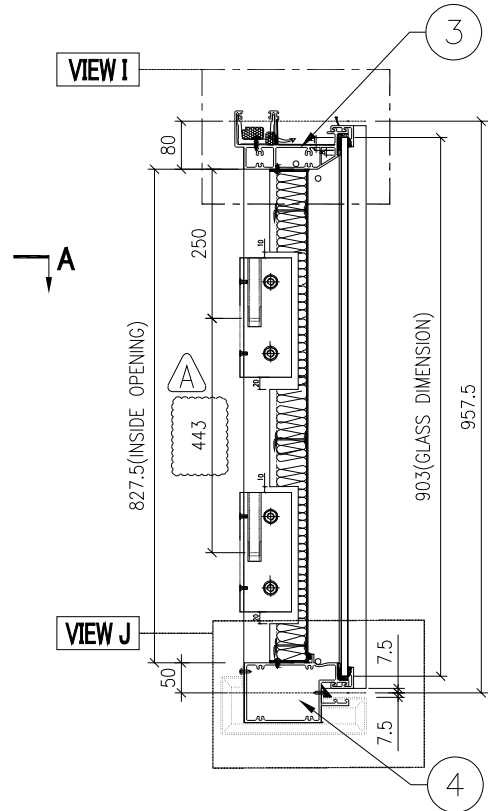
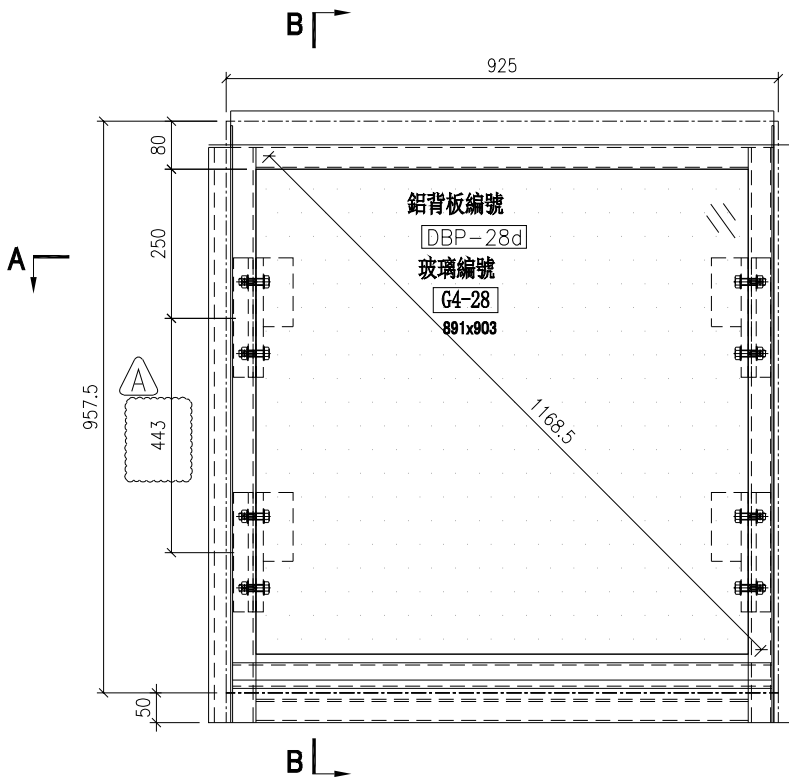

SECTION B-B

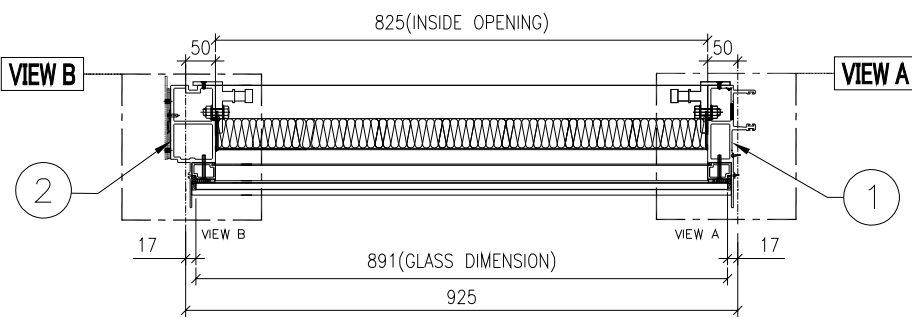

SECTION A-A

| | | | | | | | |
|----|---------------|----|-----|------------|----|------------|--|
| 名稱 | 單元組裝圖 | 制圖 | 付吉寧 | 2022.05.05 | 修改 | A | |
| 材料 | | 復核 | 謝永林 | 2022.05.17 | 日期 | 2022.07.26 | |
| 顏色 | JMQ213457(三塗) | 批准 | 胡哥 | | 圖號 | CW-PTMB28Q | |



美特鋁質 有限公司
MIDI Aluminium Fabricator Ltd.

使用位置

J853-SD-CW-4305

依據E1-4878 修改邊企Z字碼型號
原圖號UN-03-06, 改為UN-01

工程號

J853

地盤

延坪道住宅

大樣圖見: CW-PTMB28Q

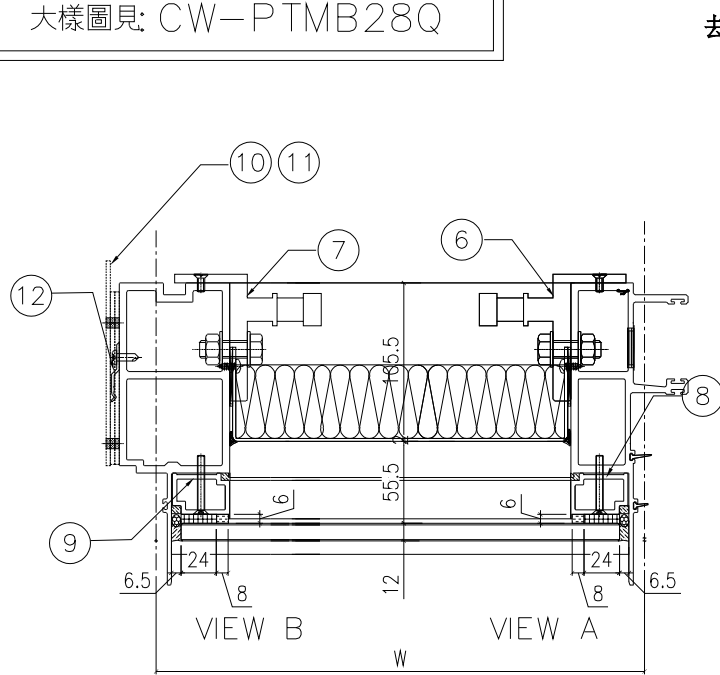

去水孔粘濾水綿(地盤裝)

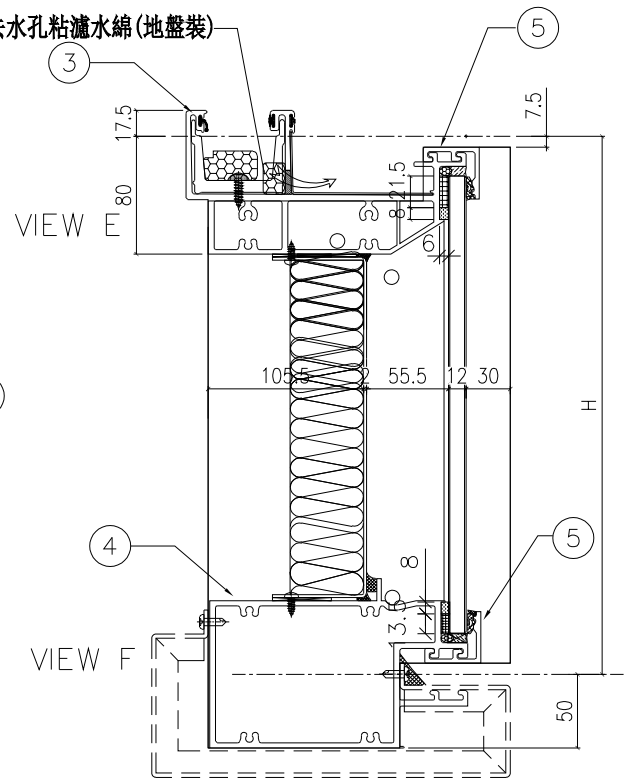

| 配件清單名稱 | 顏色 | 數量 | 備注 |
|----------------|-------|----|-----------------------|
| #10x5/8"圓頭鋼牙 | A4-70 | 12 | 修背板用(300mmC/C) |
| #14x1-1/2"圓頭鋼牙 | A4-70 | 16 | 修橫料 |
| M5x40mm平頭機絲 | A4-70 | 8 | 全梗玻璃骨用 |
| M5x12mm平頭機絲 | A4-70 | 8 | 固定掛碼到企料上 |
| M12x40mm六角螺栓 | A4-70 | 8 | 企料鋁碼用(配1螺母, 1平介, 1彈介) |
| 3/16x3/4"圓頭機絲 | A4-70 | 4 | 修擋水巴 |
| #10x5/8"圓頭鋼牙 | A4-70 | 6 | 修Z字碼(每個2料) |

| 分格W | 分格H | 分格H1 | 分格H2 | 分格H3 | | |
|-------|-------|---------------|------|-------|----|--------|
| 925.0 | 957.5 | | | | | |
| 序號 | 名稱 | 加工圖號 | 數量 | 長度 | 備註 | 模號 |
| 1 | 梗邊企 | X85975-01Q | 1 | 1000 | | X85975 |
| 2 | 梗公企 | X85971-01Q | 1 | 1000 | | X85971 |
| 3 | 頂橫 | X85982-03L-01 | 1 | 942.5 | | X85982 |
| 4 | 雙梗橫 | X85983-03-28 | 1 | 902 | | X85984 |
| 5 | 扣蓋(頂) | X85989-03-28 | 2 | 903 | | X85989 |
| 6 | 掛碼 | KM-GM01 | 2 | 200 | | X85998 |
| 7 | 掛碼 | KM-GM02 | 2 | 200 | | X85998 |
| 8 | 單玻骨 | UN-BM2 | 1 | 862.5 | | X85987 |
| 9 | 單玻骨 | UN-BM2R | 1 | 862.5 | | X85987 |
| 12 | 擋水巴 | SS-04 | 2 | 112 | | 3mm鋁板 |
| 13 | 擋水巴 | SS-05 | 1 | 139 | | 3mm鋁板 |
| 15 | Z字碼 | UN-Z01 | 3 | 50 | | |



| | | | | | | | |
|----|---------------|----|-----|------------|----|---------------|--|
| 名稱 | 單元組裝圖 | 制圖 | 付吉寧 | 2022.05.05 | 修改 | A | |
| 材料 | | 復核 | 謝永林 | 2022.05.17 | 日期 | 2022.07.26 | |
| 顏色 | JMQ213457(三塗) | 批准 | 胡哥 | | 圖號 | CW-PTMB28Q(1) | |



美特鋁質 有限公司
MIDI Aluminium Fabricator Ltd.

| 圖號 | 層數 | 數量 | 總數 | 樓層 | 使用位置 |
|------------|----|----|----|---------|-----------------|
| CW-PTBG25X | 6 | 1 | 6 | 17F-22F | J853-SD-CW-4302 |

依據E14825修改欄河槽高度

| | | | |
|-----|------|----|-------|
| 工程號 | J853 | 地盤 | 延坪道住宅 |
|-----|------|----|-------|

依據E14439-A修改分格寬度, 圖號
原圖號: CW-PTBB25 分格寬度: 1250
更改為: CW-PTBB25X分格寬度: 1225

數據表見: CW-PTBG25X(2)

節點圖見: CW-PTBG25X(1)

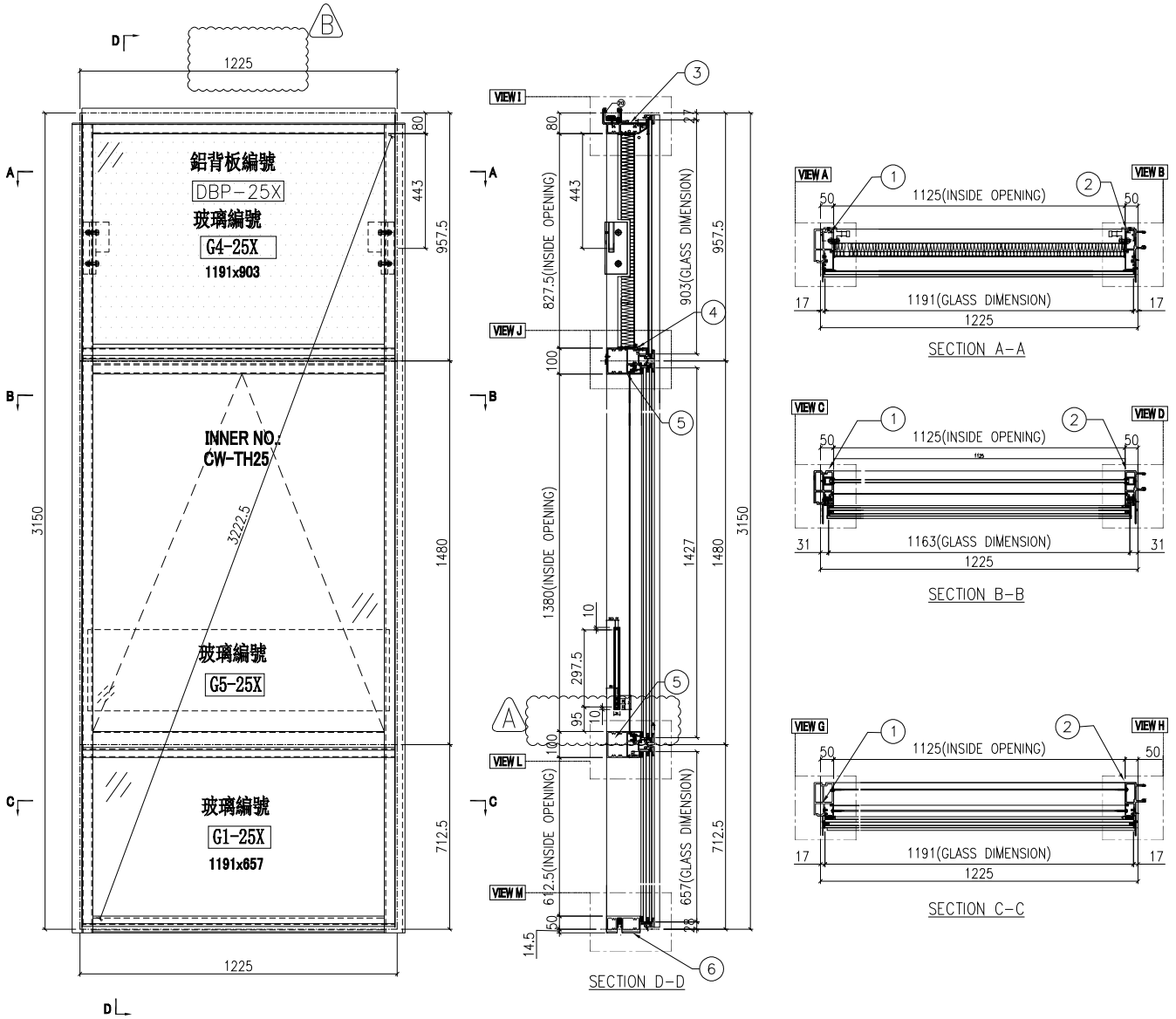

| | | | | | | | | |
|----|---------------|----|-----|------------|----|------------|------------|--|
| 名稱 | 單元組裝圖 | 制圖 | 付吉寧 | 2022.05.05 | 修改 | A | B | |
| 材料 | | 復核 | 謝永林 | 2022.05.17 | 日期 | 2022.07.14 | 2022.07.26 | |
| 顏色 | JMQ213457(三塗) | 批准 | 胡哥 | | 圖號 | CW-PTBG25X | | |

EG-DWG3



美特鋁質 有限公司
MIDI Aluminium Fabricator Ltd.

依據E14439-A修改分格寬度
與物料編號

依據E1-4878 修改邊企Z字碼型號
原圖號UN-03-01, 改為UN-01

組裝圖見: CW-PTBG25X(1)

大樣圖見: CW-PTBG25X

工程號 J853 地盤 延坪道住宅

| 分格W | 分格H | 分格H1 | 分格H2 | 分格H3 | | |
|------|----------|---------------|------|--------|----|----------|
| 1225 | 3150 | 957.5 | 1480 | 712.5 | | |
| 序號 | 名稱 | 加工圖號 | 數量 | 長度 | 備註 | 模號 |
| 1 | 生邊企 | X85976-04L | 1 | 3157 | A | X85976 |
| 2 | 生公企 | X85973-07 | 1 | 3157 | A | X85973 |
| 3 | 頂橫 | X85982-03R-25 | 1 | 1242.5 | | X85982 |
| 4 | 上梗下生中橫 | X85984-03-25X | 1 | 1202 | | X85984 |
| 5 | 上生下梗中橫 | X85985-03-25X | 1 | 1202 | | X85985 |
| 6 | 底橫 | X85981-03-25X | 1 | 1202 | | X85981 |
| 7 | 扣蓋(頂) | X85989-03-25X | 3 | 1203 | | X85989 |
| 8 | 扣蓋(底) | X85988-03-25X | 1 | 1203 | | X85988 |
| 9 | 掛碼 | KM-GM01 | 1 | 200 | | X85998 |
| 10 | 掛碼 | KM-GM02 | 1 | 200 | | X85998 |
| 11 | 單玻骨 | UN-BM2 | 1 | 862.5 | | X85987 |
| 12 | 單玻骨 | UN-BM2R | 1 | 862.5 | | X85987 |
| 13 | 雙玻骨 | UN-DM2 | 1 | 611.5 | | X85990 |
| 14 | 雙玻骨 | UN-DM2R | 1 | 611.5 | | X85990 |
| 15 | 玻璃攔河槽 | LUC-01 | 2 | 317.5 | | JMFG0828 |
| 17 | 攔河槽鋁角 | UN-AG01 | 2 | 23 | | JM1030 |
| 22 | 擋水巴 | SS-04 | 2 | 112 | | 3mm鋁板 |
| 23 | 擋水巴 | SS-05 | 1 | 139 | | 3mm鋁板 |
| 24 | Z字碼 | UN-Z02 | 9 | 50 | A | |
| 25 | Z字碼 | UN-Z01 | 11 | 50 | | |
| 26 | Z字碼 | UN-Z01 | 2 | 50 | | |
| 27 | 24"扇撐加力巴 | SS-03 | 1 | 582 | | |

| 配件清單名稱 | 顏色 | 數量 | 備註 | 配件清單名稱 | 顏色 | 數量 | 備註 |
|----------------|-------|----|---------------------|-----------------------|---------------|----|-------------|
| #10x5/8"圓頭鋼牙 | A4-70 | 14 | 修背板用(300mmC/C) | 3/16x1/2"平頭機絲 | A4-70 | 18 | 修夾巴,3粒/支 |
| #14x1-1/2"圓頭鋼牙 | A4-70 | 40 | 修橫料 | M5x12mm平頭機絲 | A4-70 | 8 | 修攔河槽及鋁角 |
| M6x12mm平頭機絲 | A4-70 | 12 | 修企料單玻璃骨 | 2021-AA 24"東城產扇撐 | 304不鏽鋼 | 2 | TH生窗用 |
| M6x12mm平頭機絲 | A4-70 | 6 | 修企料雙玻璃骨 | 2031-G(帶鑰匙)10"限位撐 | 304不鏽鋼 | 2 | TH窗用(2只/窗) |
| M5x12mm平頭機絲 | A4-70 | 4 | 固定掛碼到企料上 | 東城202-18轉角器 | 鋅合金 | 2 | TH窗用(2只/窗) |
| M12x40mm六角螺柱 | A4-70 | 4 | 企料鋁碼用(配1螺母,1平介,1彈介) | 853-CZ1窗占 | 黑色 | 2 | TH窗1只/玉 |
| M5x12mm圓頭網絲 | A4-70 | 0 | 修套心 | 853-CZ2窗占 | 黑色 | 2 | TH窗1只/玉 |
| 3/16x5/8"圓頭機絲 | A4-70 | 8 | 修扇撐於玉上(5粒/只) | 俊華J076A(大)/J077A(小)扣碼 | 不鏽鋼 | 2 | TH窗用(2組/窗) |
| 3/16"x1/4"平頭機絲 | A4-70 | 4 | 修加力巴 | 駿華T004鎖扣(夾巴) | 鋅合金 | 6 | TH6個/窗 |
| 3/16x3/8"圓頭機絲 | A4-70 | 10 | 修扇撐於框上 | 東成鎖點202-06(12.5mm高) | 304不鏽鋼 | 4 | TH4個/窗(企料用) |
| 3/16x3/8"圓頭機絲 | A4-70 | 8 | 修限位撐 | 俊華J047鎖點(14.5mm高) | 304不鏽鋼 | 2 | TH2個/窗(橫料用) |
| 3/16x1/2"圓頭機絲 | A4-70 | 8 | 用於收扣碼 | 2026-010A(無蓋) | JMQ213457(三塗) | 1 | TH窗用(1只/窗) |
| 3/16x1/2"圓頭機絲 | A4-70 | 4 | 窗占用 | #10x5/8"圓頭鋼牙 | A4-70 | 22 | 修Z字碼 |
| 3/16x3/8"平頭機絲 | A4-70 | 16 | 組裝窗玉用 | #10x5/8"圓頭鋼牙 | A4-70 | 22 | 2只/窗(修Z字碼) |

| | | | | | | | |
|----|---------------|----|-----|------------|----|---------------|--|
| 名稱 | 單元組裝圖 | 制圖 | 付吉寧 | 2022.05.05 | 修改 | A | |
| 材料 | | 復核 | 謝永林 | 2022.05.17 | 日期 | 2022.07.26 | |
| 顏色 | JMQ213457(三塗) | 批准 | 胡哥 | | 圖號 | CW-PTBG25X(2) | |



美特鋁質 有限公司
MIDI Aluminium Fabricator Ltd.

| 圖號 | 層數 | 數量 | 總數 | 樓層 | 使用位置 |
|-------------|----|----|----|-----|-----------------|
| CW-PTBG25aX | 1 | 1 | 1 | 25F | J853-SD-CW-4302 |

依據E14825 修改攔河槽高度

| | | | |
|-----|------|----|-------|
| 工程號 | J853 | 地盤 | 延坪道住宅 |
|-----|------|----|-------|

依據E14439-A 修改分格寬度, 圖號
原圖號: CW-PTBB25a 分格寬度: 1250
更改為: CW-PTBB25aX 分格寬度: 1225

數據表見: CW-PTBG25aX(2)

節點圖見: CW-PTBG25aX(1)

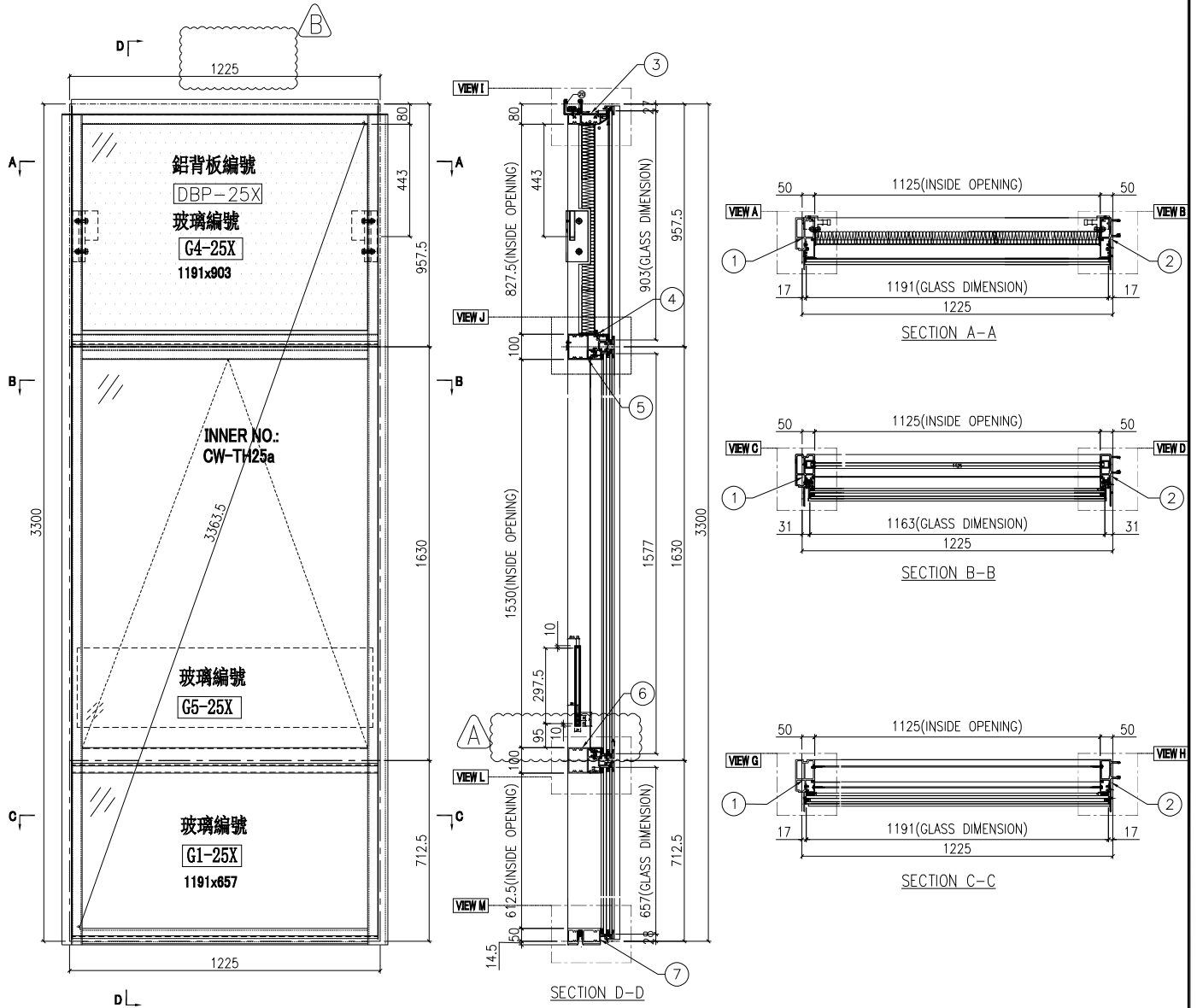

| | | | | | | | | |
|----|---------------|----|-----|------------|----|-------------|------------|--|
| 名稱 | 單元組裝圖 | 制圖 | 付吉寧 | 2022.05.05 | 修改 | A | B | |
| 材料 | | 復核 | 謝永林 | 2022.05.17 | 日期 | 2022.07.14 | 2022.07.26 | |
| 顏色 | JMQ213457(三塗) | 批准 | 胡哥 | | 圖號 | CW-PTBG25aX | | |



美特鋁質 有限公司
MIDI Aluminium Fabricator Ltd.

依據E14439-A 修改分格寬度
與物料編號

依據E-4878 修改邊企Z字碼型號
原圖號JN-03-02, 改為JN-01

數據表見: CW-PTBG25aX(1)

大樣圖見: CW-PTBG25aX

工程號 J853 地盤 延坪道住宅

| 分格W | 分格H | 分格H1 | 分格H2 | 分格H3 | | |
|------|----------|----------------|------|--------|----|----------|
| 1225 | 3300 | 957.5 | 1630 | 712.5 | | |
| 序號 | 名稱 | 加工圖號 | 數量 | 長度 | 備註 | 模號 |
| 1 | 生邊企 | X85976-04aL | 1 | 3307 | | X85976 |
| 2 | 生公企 | X85973-07a | 1 | 3307 | | X85973 |
| 3 | 頂橫 | X85982-03R-25X | 1 | 1242.5 | | X85982 |
| 4 | 上梗下生中橫 | X85984-03-25X | 1 | 1202 | | X85984 |
| 5 | 上生下梗中橫 | X85985-03-25X | 1 | 1202 | | X85985 |
| 6 | 底橫 | X85981-03-25X | 1 | 1202 | | X85981 |
| 7 | 扣蓋(頂) | X85989-03-25X | 3 | 1203 | | X85989 |
| 8 | 扣蓋(底) | X85988-03-25X | 1 | 1203 | | X85988 |
| 9 | 掛碼 | KM-GM01 | 1 | 200 | | X85998 |
| 10 | 掛碼 | KM-GM02 | 1 | 200 | | X85998 |
| 11 | 單玻骨 | UN-BM2 | 1 | 862.5 | | X85987 |
| 12 | 單玻骨 | UN-BM2R | 1 | 862.5 | | X85987 |
| 13 | 雙玻骨 | UN-DM2 | 1 | 611.5 | | X85990 |
| 14 | 雙玻骨 | UN-DM2R | 1 | 611.5 | | X85990 |
| 15 | 玻璃攔河槽 | LUC-01 | 2 | 317.5 | | JMFG0828 |
| 17 | 攔河槽鋁角 | UN-AG01 | 2 | 23 | | JM1030 |
| 22 | 擋水巴 | SS-04 | 2 | 112 | | 3mm鋁板 |
| 23 | 擋水巴 | SS-05 | 1 | 139 | | 3mm鋁板 |
| 24 | Z字碼 | UN-Z02 | 8 | 50 | | |
| 25 | Z字碼 | UN-Z01 | 11 | 50 | | |
| 26 | Z字碼 | UN-Z01 | 2 | 50 | | |
| 27 | 24"扇撐加力巴 | SS-03 | 1 | 582 | | |

| 配件清單名稱 | 顏色 | 數量 | 備註 | 配件清單名稱 | 顏色 | 數量 | 備註 |
|----------------|-------|----|---------------------|-----------------------|---------------|----|-------------|
| #10x5/8"圓頭鋼牙 | A4-70 | 14 | 修背板用(300mmC/C) | 3/16x1/2"平頭機絲 | A4-70 | 24 | 修夾巴,3粒/支 |
| #14x1-1/2"圓頭鋼牙 | A4-70 | 40 | 修橫料 | M5x12mm平頭機絲 | A4-70 | 8 | 修攔河槽及鋁角 |
| M6x12mm平頭機絲 | A4-70 | 12 | 修企料單玻璃骨 | 2021-AA 24"東城產扇撐 | 304不鏽鋼 | 2 | TH生窗用 |
| M6x12mm平頭機絲 | A4-70 | 6 | 修企料雙玻璃骨 | 2031-G(帶鑰匙)10"限位撐 | 304不鏽鋼 | 2 | TH窗用(2只/窗) |
| M5x12mm平頭機絲 | A4-70 | 4 | 固定掛碼到企料上 | 東城202-18轉角器 | 鋅合金 | 2 | TH窗用(2只/窗) |
| M12x40mm六角螺栓 | A4-70 | 4 | 企料鋁碼用(配1螺母,1平介,1彈介) | 853-CZ1窗占 | 黑色 | 2 | TH窗1只/玉 |
| M5x12mm圓頭網絲 | A4-70 | 0 | 修套心 | 853-CZ2窗占 | 黑色 | 2 | TH窗1只/玉 |
| 3/16x5/8"圓頭機絲 | A4-70 | 8 | 修扇撐於玉上(5粒/只) | 俊華J076A(大)/J077A(小)扣碼 | 不鏽鋼 | 2 | TH窗用(2組/窗) |
| 3/16"x1/4"平頭機絲 | A4-70 | 4 | 修加力巴 | 駿華T004鎖扣(夾巴) | 鋅合金 | 8 | TH6個/窗 |
| 3/16x3/8"圓頭機絲 | A4-70 | 10 | 修扇撐於框上 | 東成鎖點202-06(12.5mm高) | 304不鏽鋼 | 6 | TH4個/窗(企料用) |
| 3/16x3/8"圓頭機絲 | A4-70 | 8 | 修限位撐 | 俊華J047鎖點(14.5mm高) | 304不鏽鋼 | 2 | TH2個/窗(橫料用) |
| 3/16x1/2"圓頭機絲 | A4-70 | 8 | 用於收扣碼 | 2026-010A(無蓋) | JMQ213457(三塗) | 1 | TH窗用(1只/窗) |
| 3/16x1/2"圓頭機絲 | A4-70 | 4 | 窗占用 | #10x5/8"圓頭鋼牙 | A4-70 | 11 | 修Z字碼 |
| 3/16x3/8"平頭機絲 | A4-70 | 16 | 組裝窗玉用 | #10x5/8"圓頭鋼牙 | A4-70 | 22 | 2只/窗(修Z字碼) |

| | | | | | | | |
|----|---------------|----|-----|------------|----|---------------|--|
| 名稱 | 單元組裝圖 | 制圖 | 付吉寧 | 2022.05.05 | 修改 | A | |
| 材料 | | 復核 | 謝永林 | 2022.05.17 | 日期 | 2022.07.26 | |
| 顏色 | JMQ213457(三塗) | 批准 | 胡哥 | | 圖號 | CW-PTBG25a(2) | |



美特鋁質 有限公司
MIDI Aluminium Fabricator Ltd.

| 圖號 | 層數 | 總數 | 數量 | 樓層 | 使用位置 |
|-------------|----|----|----|-----|-----------------|
| CW-PTBG25bX | 1 | 1 | 1 | 23F | J853-SD-CW-4302 |

依據E14825 修改欄河槽高度

工程號 J853 地盤 延坪道住宅

數據表見: CW-PTBG25bX(2)

節點圖具: CW-PTBG25bX(1)

依據E14439-A 修改分格寬度, 圖號
原圖號: CW-PTBB25b 分格寬度: 1250
更改為: CW-PTBB25bX 分格寬度: 1225

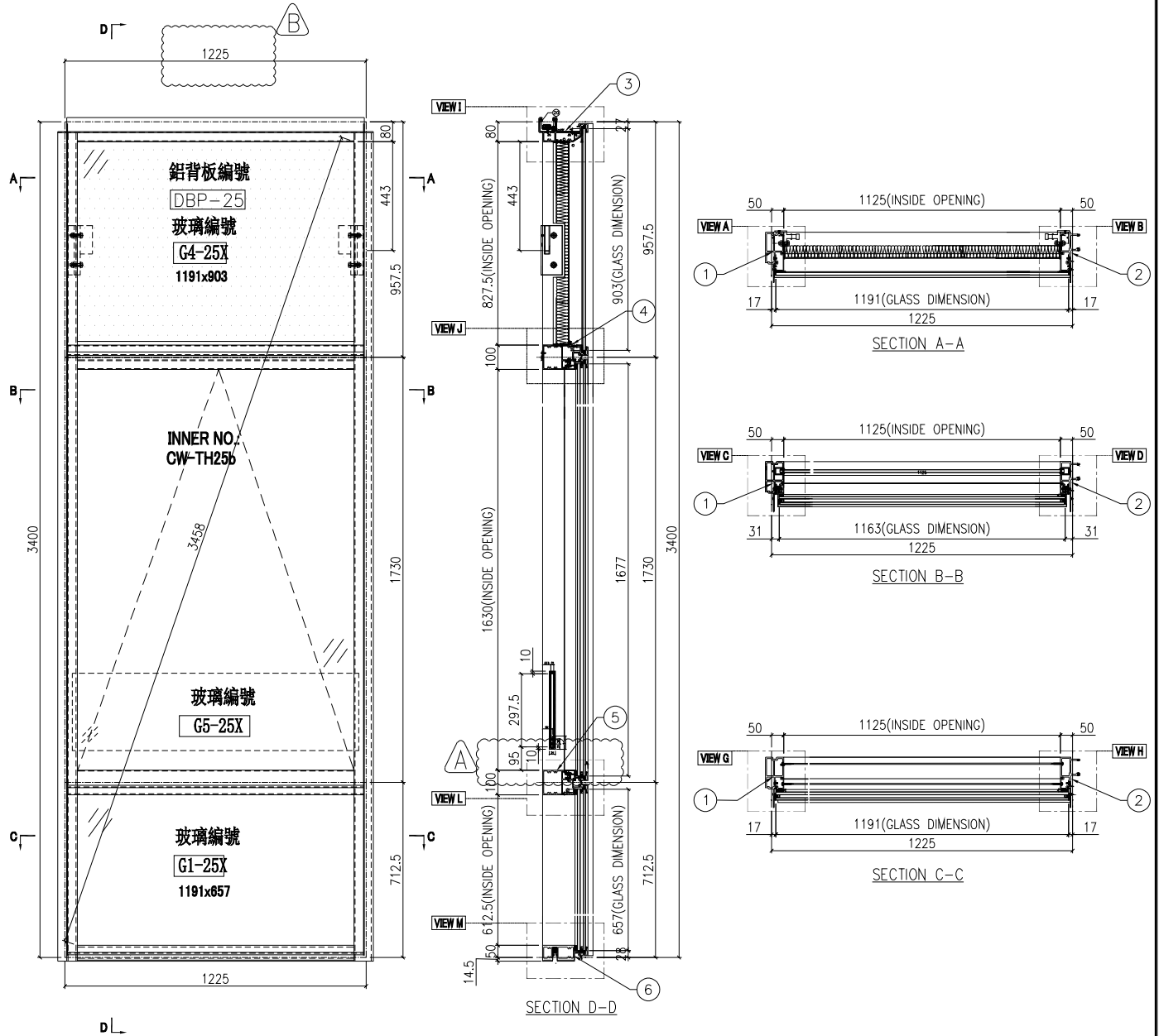

| | | | | | | | | |
|----|---------------|----|-----|------------|----|-------------|------------|--|
| 名稱 | 單元組裝圖 | 制圖 | 付吉寧 | 2022.05.05 | 修改 | A | B | |
| 材料 | | 復核 | 謝永林 | 2022.05.17 | 日期 | 2022.07.14 | 2022.07.26 | |
| 顏色 | JMQ213457(三塗) | 批准 | 胡哥 | | 圖號 | CW-PTBG25bX | | |

EG-DWG3



美特鋁質 有限公司
MIDI Aluminium Fabricator Ltd.

依據E14439-A 修改分格寬度
與物料編號
依據E1-4878 修改邊企Z字碼型號
原圖號 UN-03-04 改為 UN-01

組裝圖見: CW-PTBG25bX(1)

大樣圖見: CW-PTBG25bX

工程號 J853 地盤 延坪道住宅

| 分格W | 分格H | 分格H1 | 分格H2 | 分格H3 | | |
|------|----------|----------------|------|--------|----|----------|
| 1225 | 3400 | 957.5 | 1730 | 712.5 | | |
| 序號 | 名稱 | 加工圖號 | 數量 | 長度 | 備註 | 模號 |
| 1 | 生邊企 | X85976-04bL | 1 | 3407 | | X85976 |
| 2 | 生公企 | X85973-07b | 1 | 3407 | | X85973 |
| 3 | 頂橫 | X85982-03R-25X | 1 | 1242.5 | | X85982 |
| 4 | 上梗下生中橫 | X85984-03-25X | 1 | 1202 | | X85984 |
| 5 | 上生下梗中橫 | X85985-03-25X | 1 | 1202 | | X85985 |
| 6 | 底橫 | X85981-03-25X | 1 | 1202 | | X85981 |
| 7 | 扣蓋(頂) | X85989-03-25X | 3 | 1203 | | X85989 |
| 8 | 扣蓋(底) | X85988-03-25X | 1 | 1203 | | X85988 |
| 9 | 掛碼 | KM-GM01 | 1 | 200 | | X85998 |
| 10 | 掛碼 | KM-GM02 | 1 | 200 | | X85998 |
| 11 | 單玻骨 | UN-BM2 | 1 | 862.5 | | X85987 |
| 12 | 單玻骨 | UN-BM2R | 1 | 862.5 | | X85987 |
| 13 | 雙玻骨 | UN-DM2 | 1 | 611.5 | | X85990 |
| 14 | 雙玻骨 | UN-DM2R | 1 | 611.5 | | X85990 |
| 15 | 玻璃攔河槽 | LUC-01 | 2 | 317.5 | | JMFG0828 |
| 17 | 攔河槽鋁角 | UN-AG01 | 2 | 23 | | JM1030 |
| 22 | 擋水巴 | SS-04 | 2 | 112 | | 3mm鋁板 |
| 23 | 擋水巴 | SS-05 | 1 | 139 | | 3mm鋁板 |
| 24 | Z字碼 | UN-Z02 | 8 | 50 | | |
| 25 | Z字碼 | UN-Z01 | 12 | 50 | | |
| 26 | Z字碼 | UN-Z01 | 2 | 50 | | |
| 27 | 24"扇撐加力巴 | SS-03 | 1 | 582 | | |

| 配件清單名稱 | 顏色 | 數量 | 備註 | 配件清單名稱 | 顏色 | 數量 | 備註 |
|----------------|-------|----|---------------------|-----------------------|---------------|----|-------------|
| #10x5/8"圓頭鋼牙 | A4-70 | 14 | 修背板用(300mmC/C) | 3/16x1/2"平頭機絲 | A4-70 | 24 | 修夾巴,3粒/支 |
| #14x1-1/2"圓頭鋼牙 | A4-70 | 40 | 修橫料 | M5x12mm平頭機絲 | A4-70 | 8 | 修攔河槽及鋁角 |
| M6x12mm平頭機絲 | A4-70 | 12 | 修企料單玻璃骨 | 2021-AA 24"東城產扇撐 | 304不鏽鋼 | 2 | TH生窗用 |
| M6x12mm平頭機絲 | A4-70 | 6 | 修企料雙玻璃骨 | 2031-G(帶鑰匙)10"限位撐 | 304不鏽鋼 | 2 | TH窗用(2只/窗) |
| M5x12mm平頭機絲 | A4-70 | 4 | 固定掛碼到企料上 | 東城202-18轉角器 | 鋅合金 | 2 | TH窗用(2只/窗) |
| M12x40mm六角螺栓 | A4-70 | 4 | 企料鋁碼用(配1螺母,1平介,1彈介) | 853-CZ1窗占 | 黑色 | 2 | TH窗1只/玉 |
| M5x12mm圓頭網絲 | A4-70 | 0 | 修套心 | 853-CZ2窗占 | 黑色 | 2 | TH窗1只/玉 |
| 3/16x5/8"圓頭機絲 | A4-70 | 8 | 修扇撐於玉上(5粒/只) | 俊華J076A(大)/J077A(小)扣碼 | 不鏽鋼 | 2 | TH窗用(2組/窗) |
| 3/16"x1/4"平頭機絲 | A4-70 | 4 | 修加力巴 | 駿華T004鎖扣(夾巴) | 鋅合金 | 8 | TH6個/窗 |
| 3/16x3/8"圓頭機絲 | A4-70 | 10 | 修扇撐於框上 | 東成鎖點202-06(12.5mm高) | 304不鏽鋼 | 6 | TH4個/窗(企料用) |
| 3/16x3/8"圓頭機絲 | A4-70 | 8 | 修限位撐 | 俊華J047鎖點(14.5mm高) | 304不鏽鋼 | 2 | TH2個/窗(橫料用) |
| 3/16x1/2"圓頭機絲 | A4-70 | 8 | 用於收扣碼 | 2026-010A(無蓋) | JMQ213457(三塗) | 1 | TH窗用(1只/窗) |
| 3/16x1/2"圓頭機絲 | A4-70 | 4 | 窗占用 | #10x5/8"圓頭鋼牙 | A4-70 | 24 | 修Z字碼 |
| 3/16x3/8"平頭機絲 | A4-70 | 16 | 組裝窗玉用 | #10x5/8"圓頭鋼牙 | A4-70 | 22 | 2只/窗(修Z字碼) |

| | | | | | | |
|----|---------------|----|-----|------------|----|----------------|
| 名稱 | 單元組裝圖 | 制圖 | 付吉寧 | 2022.05.05 | 修改 | A |
| 材料 | | 復核 | 謝永林 | 2022.05.17 | 日期 | 2022.07.26 |
| 顏色 | JMQ213457(三塗) | 批准 | 胡哥 | | 圖號 | CW-PTBG25bX(2) |



美特鋁質 有限公司
MIDI Aluminium Fabricator Ltd.

| 圖號 | 層數 | 數量 | 總數 | 樓層 | 使用位置 |
|-------------|----|----|----|----|-----------------|
| CW-PTMG06aX | 1 | 1 | 1 | 5F | J853-SD-CW-4303 |

依據 E14825 修改欄河槽高度

依據 E14439-A 修改 5/F 分格寬度
原圖號: CW-PTMG07a 改為: CW-PTMG06aX
原分格寬度: 612.5 改為: 600

| | | | |
|-----|------|----|-------|
| 工程號 | J853 | 地盤 | 延坪道住宅 |
|-----|------|----|-------|

數據表見: CW-PTMG06aX(2)

節點圖見: CW-PTMG06aX(1)

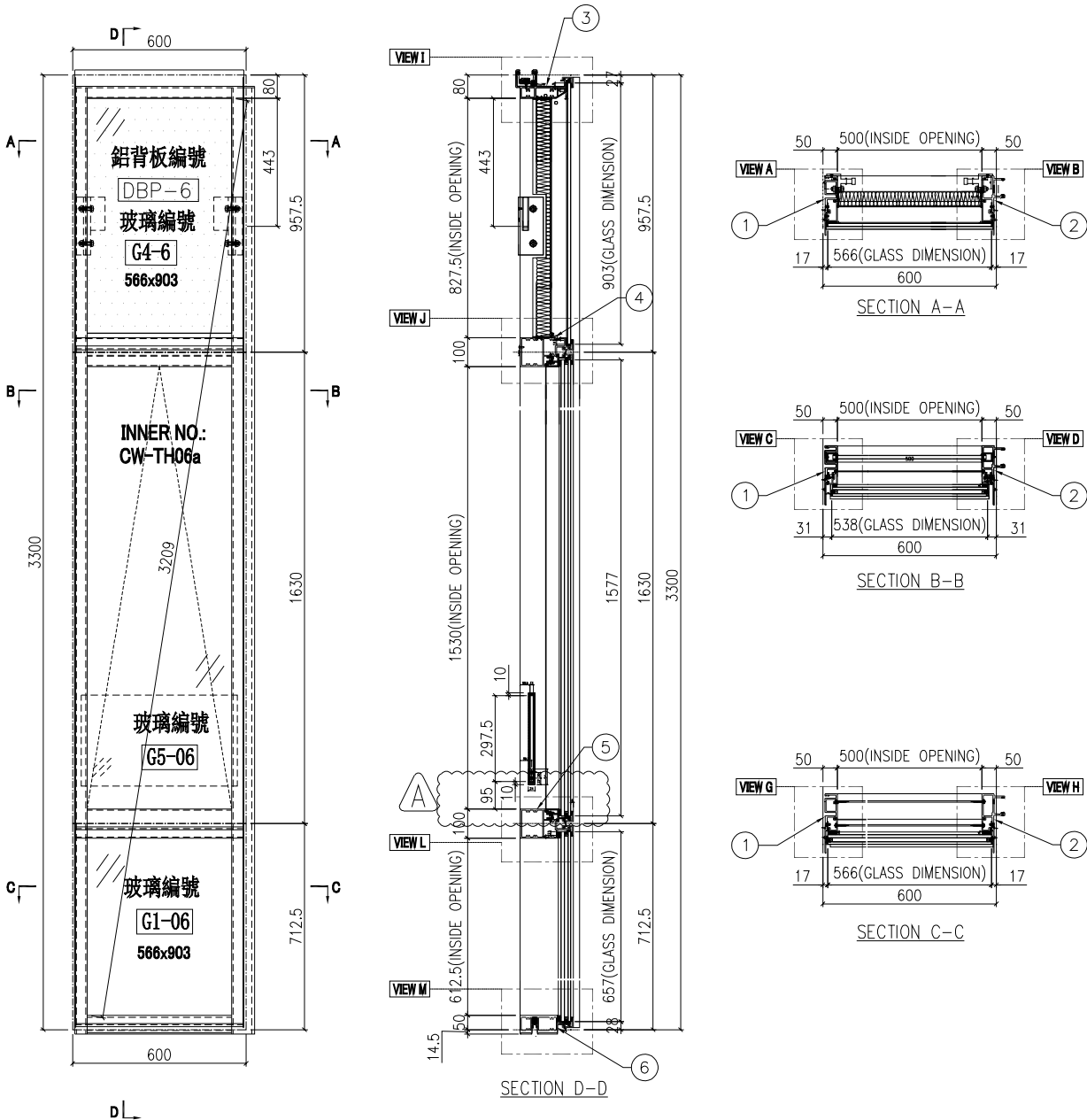

| | | | | | | | | |
|----|---------------|----|-----|------------|----|-------------|------------|--|
| 名稱 | 單元組裝圖 | 制圖 | 付吉寧 | 2022.05.05 | 修改 | A | B | |
| 材料 | | 復核 | 謝永林 | 2022.05.17 | 日期 | 2022.07.14 | 2022.07.26 | |
| 顏色 | JMQ213457(三塗) | 批准 | 胡哥 | | 圖號 | CW-PTMG06aX | | |

| | | | | | | | | |
|--|---------------|---------------|---------------------|-----------------------|---------------|----------|----------------------|--|
|  美特鋁質 有限公司 MIDI Aluminium Fabricator Ltd. | | | | 使用位置 | | | 節點圖見: CW-PTMG06aX(1) | |
| | | | | J853-SD-CW-4303 | | | 大樣圖見: CW-PTMG06aX | |
| 工程號 | J853 | 地盤 | 延坪道住宅 | | | | | |
| 分格W | 分格H | 分格H1 | 分格H2 | 分格H3 | | | | |
| 600 | 3300 | 957.5 | 1630 | 712.5 | | | | |
| 序號 | A名稱 | 加工圖號 | 數量 | 長度 | 備註 | 模號 | | |
| 1 | 生母企 | X85974-01a | 1 | 3307 | | X85974 | | |
| 2 | 生公企 | X85973-01aZ | 1 | 3307 | | X85973 | | |
| 3 | 頂橫 | X85982-03W-06 | 1 | 585 | | X85982 | | |
| 4 | 上梗下生中橫 | X85984-03-06 | 1 | 577 | | X85984 | | |
| 5 | 上生下梗中橫 | X85985-03-06 | 1 | 577 | | X85985 | | |
| 6 | 底橫 | X85981-03-06 | 1 | 577 | | X85981 | | |
| 7 | 扣蓋(頂) | X85989-03-06 | 3 | 578 | | X85989 | | |
| 8 | 扣蓋(底) | X85988-03-06 | 1 | 578 | | X85988 | | |
| 9 | 掛碼 | KM-GM01 | 1 | 200 | | X85998 | | |
| 10 | 掛碼 | KM-GM02 | 1 | 200 | | X85998 | | |
| 11 | 單玻骨 | UN-BM2 | 1 | 862.5 | | X85987 | | |
| 12 | 單玻骨 | UN-BM2R | 1 | 862.5 | | X85987 | | |
| 13 | 雙玻骨 | UN-DM2 | 1 | 611.5 | | X85990 | | |
| 14 | 雙玻骨 | UN-DM2R | 1 | 611.5 | | X85990 | | |
| 15 | 玻璃攔河槽 | LUC-01 | 2 | 317.5 | | JMFG0828 | | |
| 17 | 攔河槽鋁角 | UN-AG01 | 2 | 23 | | JM1030 | | |
| 18 | Z字碼 | UN-Z04 | 8 | 50 | | | | |
| 19 | Z字碼 | UN-Z01 | 2 | 50 | | | | |
| 配件清單名稱 | | | | | | | | |
| 配件清單名稱 | 顏色 | 數量 | 備註 | 配件清單名稱 | 顏色 | 數量 | 備註 | |
| #10x5/8"圓頭鋼牙 | A4-70 | 14 | 修背板用(300mmC/C) | 3/16x1/2"平頭機絲 | A4-70 | 24 | 修夾巴,3粒/支 | |
| #14x1-1/2"圓頭鋼牙 | A4-70 | 40 | 修橫料 | M5x12mm平頭機絲 | A4-70 | 8 | 修攔河槽及鋁角 | |
| M6x12mm平頭機絲 | A4-70 | 12 | 修企料單玻璃骨 | 2021-AA 24"東城產扇撐 | 304不鏽鋼 | 2 | TH生窗用 | |
| M6x12mm平頭機絲 | A4-70 | 6 | 修企料雙玻璃骨 | 2031-G(帶鑰匙)10"限位撐 | 304不鏽鋼 | 2 | TH窗用(2只/窗) | |
| M5x12mm平頭機絲 | A4-70 | 4 | 固定掛碼到企料上 | 東城202-18轉角器 | 鋅合金 | 2 | TH窗用(2只/窗) | |
| M12x40mm六角螺栓 | A4-70 | 4 | 企料鋁碼用(配1螺母,1平介,1彈介) | 853-CZ1窗占 | 黑色 | 2 | TH窗1只/玉 | |
| M5x12mm圓頭鋼絲 | A4-70 | 0 | 修套心 | 853-CZ2窗占 | 黑色 | 2 | TH窗1只/玉 | |
| 3/16x5/8"圓頭機絲 | A4-70 | 8 | 修扇撐於玉上(5粒/只) | 俊華J076A(大)/J077A(小)扣碼 | 不鏽鋼 | 2 | TH窗用(2組/窗) | |
| 3/16"x1/4"平頭機絲 | A4-70 | 4 | 修加力巴 | 駿華T004鎖扣(夾巴) | 鋅合金 | 8 | TH6個/窗 | |
| 3/16x3/8"圓頭機絲 | A4-70 | 10 | 修扇撐於框上 | 東成鎖點202-06(12.5mm高) | 304不鏽鋼 | 6 | TH4個/窗(企料用) | |
| 3/16x3/8"圓頭機絲 | A4-70 | 8 | 修限位撐 | 俊華J047鎖點(14.5mm高) | 304不鏽鋼 | 2 | TH2個/窗(橫料用) | |
| 3/16x1/2"圓頭機絲 | A4-70 | 8 | 用於收扣碼 | 2026-010A(無蓋) | JMQ213457(三塗) | 1 | TH窗用(1只/窗) | |
| 3/16x1/2"圓頭機絲 | A4-70 | 4 | 窗占用 | #10x5/8"圓頭鋼牙 | A4-70 | 11 | 修Z字碼 | |
| 3/16x3/8"平頭機絲 | A4-70 | 16 | 組裝窗玉用 | #10x5/8"圓頭鋼牙 | A4-70 | 22 | 2只/窗(修Z字碼) | |
| 名稱 | 數據表 | | 制圖 | 付吉寧 | 2022.05.05 | 修改 | A | |
| 材料 | | | 復核 | 謝永林 | 2022.05.17 | 日期 | 2022.07.26 | |
| 顏色 | JMQ213457(三塗) | | 批准 | 胡哥 | | 圖號 | CW-PTMG06a(2) | |



美特鋁質 有限公司
MIDI Aluminium Fabricator Ltd.

| 圖號 | 層數 | 數量 | 總數 | 樓層 | 使用位置 |
|------------|----|----|----|-----|-----------------|
| CW-PTMG07a | 1 | 1 | 1 | 16F | J853-SD-CW-4303 |

| | | | |
|-----|------|----|-------|
| 工程號 | J853 | 地盤 | 延坪道住宅 |
|-----|------|----|-------|

數據表見: CW-PTMG07a(2)

節點圖見: CW-PTMG07a(1)

依據E14825 修改攔河槽高度

依據E14439-A 修改+分格寬度

此圖號5/F更改為CW-PTMG06aX

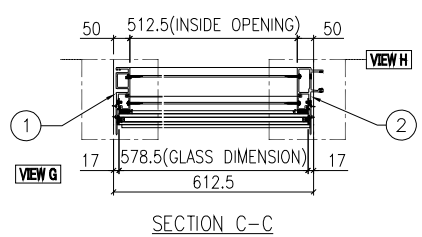
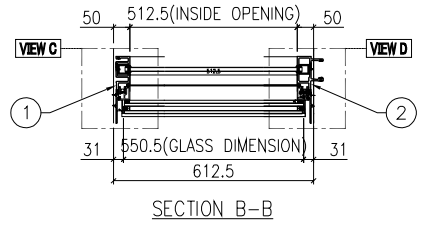
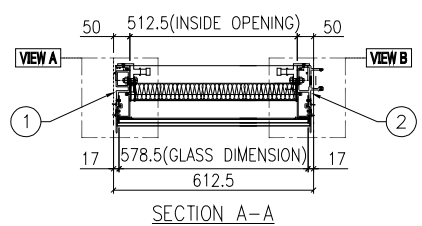
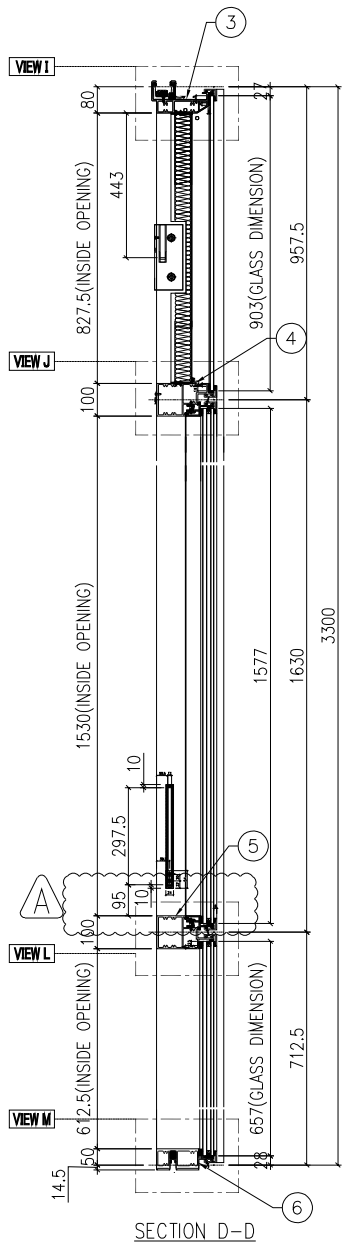
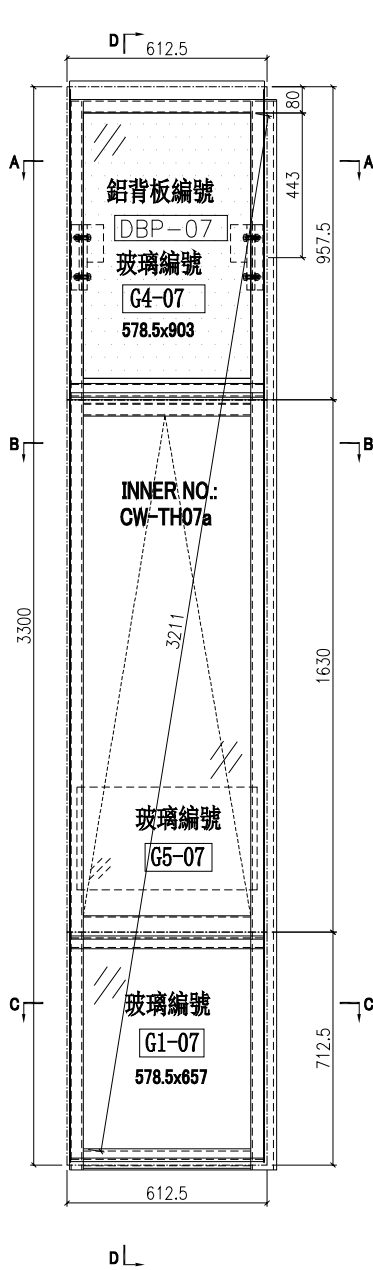

| | | | | | | | | |
|----|---------------|----|-----|------------|----|------------|------------|--|
| 名稱 | 單元組裝圖 | 制圖 | 付吉寧 | 2022.05.05 | 修改 | A | B | |
| 材料 | | 復核 | 謝永林 | 2022.05.17 | 日期 | 2022.07.14 | 2022.07.26 | |
| 顏色 | JMQ213457(三塗) | 批准 | 胡哥 | | 圖號 | CW-PTMG07a | | |

| | | | | | | | | |
|--|---------------|---------------|---------------------|-----------------------|---------------|----------|---------------------|--|
|  美特鋁質 有限公司 MIDI Aluminium Fabricator Ltd. | | | | 使用位置 | | | 節點圖見: CW-PTMG07a(1) | |
| | | | | J853-SD-CW-4303 | | | 大樣圖見: CW-PTMG07a | |
| 工程號 | J853 | 地盤 | 延坪道住宅 | | | | | |
| 分格W | 分格H | 分格H1 | 分格H2 | 分格H3 | | | | |
| 612.5 | 3300 | 957.5 | 1630 | 712.5 | | | | |
| 序號 | 名稱 | 加工圖號 | 數量 | 長度 | 備註 | 模號 | | |
| 1 | 生母企 | X85974-01a | 1 | 3307 | | X85974 | | |
| 2 | 生公企 | X85973-01aZ | 1 | 3307 | | X85973 | | |
| 3 | 頂橫 | X85982-03W-07 | 1 | 597.5 | | X85982 | | |
| 4 | 上梗下生中橫 | X85984-03-07 | 1 | 589.5 | | X85984 | | |
| 5 | 上生下梗中橫 | X85985-03-07 | 1 | 589.5 | | X85985 | | |
| 6 | 底橫 | X85981-03-07 | 1 | 589.5 | | X85981 | | |
| 7 | 扣蓋(頂) | X85989-03-07 | 3 | 590.5 | | X85989 | | |
| 8 | 扣蓋(底) | X85988-03-07 | 1 | 590.5 | | X85988 | | |
| 9 | 掛碼 | KM-GM01 | 1 | 200 | | X85998 | | |
| 10 | 掛碼 | KM-GM02 | 1 | 200 | | X85998 | | |
| 11 | 單玻骨 | UN-BM2 | 1 | 862.5 | | X85987 | | |
| 12 | 單玻骨 | UN-BM2R | 1 | 862.5 | | X85987 | | |
| 13 | 雙玻骨 | UN-DM2 | 1 | 611.5 | | X85990 | | |
| 14 | 雙玻骨 | UN-DM2R | 1 | 611.5 | | X85990 | | |
| 15 | 玻璃攔河槽 | LUC-01 | 2 | 317.5 | | JMFG0828 | | |
| 17 | 攔河槽鋁角 | UN-AG01 | 2 | 23 | | JM1030 | | |
| 18 | Z字碼 | UN-Z04 | 8 | 50 | | | | |
| 19 | Z字碼 | UN-Z01 | 2 | 50 | | | | |
| 配件清單名稱 | | | | | | | | |
| 配件清單名稱 | 顏色 | 數量 | 備註 | 配件清單名稱 | 顏色 | 數量 | 備註 | |
| #10x5/8"圓頭鋼牙 | A4-70 | 14 | 修背板用(300mmC/C) | 3/16x1/2"平頭機絲 | A4-70 | 24 | 修夾巴,3粒/支 | |
| #14x1-1/2"圓頭鋼牙 | A4-70 | 40 | 修橫料 | M5x12mm平頭機絲 | A4-70 | 8 | 修攔河槽及鋁角 | |
| M6x12mm平頭機絲 | A4-70 | 12 | 修企料單玻璃骨 | 2021-AA 24"東城產扇撐 | 304不鏽鋼 | 2 | TH生窗用 | |
| M6x12mm平頭機絲 | A4-70 | 6 | 修企料雙玻璃骨 | 2031-G(帶鑰匙)10"限位撐 | 304不鏽鋼 | 2 | TH窗用(2只/窗) | |
| M5x12mm平頭機絲 | A4-70 | 4 | 固定掛碼到企料上 | 東城202-18轉角器 | 鋅合金 | 2 | TH窗用(2只/窗) | |
| M12x40mm六角螺栓 | A4-70 | 4 | 企料鋁碼用(配1螺母,1平介,1彈介) | 853-CZ1窗占 | 黑色 | 2 | TH窗1只/玉 | |
| M5x12mm圓頭鋼絲 | A4-70 | 0 | 修套心 | 853-CZ2窗占 | 黑色 | 2 | TH窗1只/玉 | |
| 3/16x5/8"圓頭機絲 | A4-70 | 8 | 修扇撐於玉上(5粒/只) | 俊華J076A(大)/J077A(小)扣碼 | 不鏽鋼 | 2 | TH窗用(2組/窗) | |
| 3/16"x1/4"平頭機絲 | A4-70 | 4 | 修加力巴 | 駿華T004鎖扣(夾巴) | 鋅合金 | 8 | TH6個/窗 | |
| 3/16x3/8"圓頭機絲 | A4-70 | 10 | 修扇撐於框上 | 東成鎖點202-06(12.5mm高) | 304不鏽鋼 | 6 | TH4個/窗(企料用) | |
| 3/16x3/8"圓頭機絲 | A4-70 | 8 | 修限位撐 | 俊華J047鎖點(14.5mm高) | 304不鏽鋼 | 2 | TH2個/窗(橫料用) | |
| 3/16x1/2"圓頭機絲 | A4-70 | 8 | 用於收扣碼 | 2026-010A(無蓋) | JMQ213457(三塗) | 1 | TH窗用(1只/窗) | |
| 3/16x1/2"圓頭機絲 | A4-70 | 4 | 窗占用 | #10x5/8"圓頭鋼牙 | A4-70 | 11 | 修Z字碼 | |
| 3/16x3/8"平頭機絲 | A4-70 | 16 | 組裝窗玉用 | #10x5/8"圓頭鋼牙 | A4-70 | 22 | 2只/窗(修Z字碼) | |
| 名稱 | 數據表 | | 制圖 | 付吉寧 | 2022.05.05 | 修改 | | |
| 材料 | | | 復核 | 謝永林 | 2022.05.17 | 日期 | | |
| 顏色 | JMQ213457(三塗) | | 批准 | 胡哥 | | 圖號 | CW-PTMG07a(2) | |



美特鋁質 有限公司
MIDI Aluminium Fabricator Ltd.

使用位置

J853-SD-CW-4304

組裝圖見: CW-PRMB06(1)

大樣圖見: CW-PRMB06

工程號

J853

地盤

延坪道住宅

依據E-4878 修改邊企Z字碼型號

原圖號UN-03-01, 改為UN-01

| 分格W | 分格H | 分格H1 | 分格H2 | 分格H3 | | |
|-------|--------|---------------|------|-------|----|----------|
| 600.0 | 3150 | 957.5 | 1480 | 712.5 | | |
| 序號 | 名稱 | 加工圖號 | 數量 | 長度 | 備註 | 模號 |
| 1 | 生母企 | X85974-03 | 1 | 3157 | | X85974 |
| 2 | 生邊企 | X85976-02R | 1 | 3157 | | X85976 |
| 3 | 頂橫 | X85982-03L-06 | 1 | 617.5 | | X85982 |
| 4 | 上梗下生中橫 | X85984-03R-06 | 1 | 577 | | X85984 |
| 5 | 上生下梗中橫 | X85985-03R-06 | 1 | 577 | | X85985 |
| 6 | 底橫 | X85981-03-06 | 1 | 577 | | X85981 |
| 7 | 扣蓋(頂) | X85989-03-06 | 3 | 578 | | X85989 |
| 8 | 扣蓋(底) | X85988-03-06 | 1 | 578 | | X85988 |
| 9 | 掛碼 | KM-GM01 | 1 | 200 | | X85998 |
| 10 | 掛碼 | KM-GM02 | 1 | 200 | | X85998 |
| 11 | 單玻骨 | UN-BM2 | 1 | 862.5 | | X85987 |
| 12 | 單玻骨 | UN-BM2R | 1 | 862.5 | | X85987 |
| 13 | 雙玻骨 | UN-DM2 | 1 | 611.5 | | X85990 |
| 14 | 雙玻骨 | UN-DM2R | 1 | 611.5 | | X85990 |
| 15 | 玻璃攔河槽 | LUC-01 | 2 | 317.5 | | JMFG0828 |
| 17 | 攔河槽鋁角 | UN-AG01 | 2 | 23 | | JM1030 |
| 22 | 擋水巴 | SS-04 | 2 | 112 | | 3mm鋁板 |
| 23 | 擋水巴 | SS-05 | 1 | 139 | | 3mm鋁板 |
| 24 | Z字碼 | UN-Z02 | 9 | 50 | A | |
| 25 | Z字碼 | UN-Z01 | 11 | 50 | | |
| 26 | Z字碼 | UN-Z01 | 2 | 50 | | |

| 配件清單名稱 | 顏色 | 數量 | 備註 | 配件清單名稱 | 顏色 | 數量 | 備註 |
|----------------|-------|----|---------------------|--------------------|---------------|----|------------|
| #10x5/8"圓頭鋼牙 | A4-70 | 16 | 修背板用(300mmC/C) | 3/16x3/8"平頭機絲 | A4-70 | 16 | 組裝窗玉用 |
| #14x1-1/2"圓頭鋼牙 | A4-70 | 40 | 修橫料 | 3/16x1/2"平頭機絲 | A4-70 | 12 | 修夾巴,3粒/支 |
| M6x12mm平頭機絲 | A4-70 | 12 | 修企料單玻璃骨 | M5x12mm平頭機絲 | A4-70 | 8 | 修攔河槽及鋁角 |
| M6x12mm平頭機絲 | A4-70 | 6 | 修企料雙玻璃骨 | 2022-SH16"東城產扇撐(左) | 304不鏽鋼 | 1 | SH生窗用 |
| M5x12mm平頭機絲 | A4-70 | 4 | 固定掛碼到企料上 | 2022-SH16"東城產扇撐(右) | 304不鏽鋼 | 1 | SH生窗用 |
| M12x40mm六角螺栓 | A4-70 | 4 | 企料鋁碼用(配1螺母,1平介,1彈介) | 853-CZ1窗占 | 黑色 | 1 | SH窗1只/玉 |
| M5x12mm圓頭鋼絲 | A4-70 | 0 | 修套心 | 853-CZ2窗占 | 黑色 | 1 | SH窗1只/玉 |
| 3/16x5/8"圓頭機絲 | A4-70 | 10 | 修扇撐於玉上(5粒/只) | TC903扣碼 | 不鏽鋼 | 4 | SH窗4個 |
| 3/16"x1/4"平頭機絲 | A4-70 | 4 | 修加力巴 | 837-CWH-K2 | 不鏽鋼 | 4 | SH窗4個 |
| 3/16x3/8"圓頭機絲 | A4-70 | 10 | 修扇撐於框上 | 駿華T004鎖扣(夾巴) | 鋅合金 | 4 | SH4個/窗 |
| 3/16x1/2"圓頭機絲 | A4-70 | 16 | 用於收扣碼 | 駿華J047鎖點(13mm高) | 304不鏽鋼 | 4 | SH4個/窗 |
| 3/16x1/2"圓頭機絲 | A4-70 | 2 | 窗占用 | 2026-010A(無蓋) | JMQ213457(三塗) | 1 | SH窗用(1只/窗) |
| #10x5/8"圓頭鋼牙 | A4-70 | 22 | 修Z字碼 | #10x5/8"圓頭鋼牙 | A4-70 | 24 | 2只/窗(修Z字碼) |

| | | | | | | | |
|----|---------------|----|-----|------------|----|--------------|--|
| 名稱 | 單元組裝圖 | 制圖 | 付吉寧 | 2022.05.05 | 修改 | A | |
| 材料 | | 復核 | 謝永林 | 2022.05.17 | 日期 | 2022.07.26 | |
| 顏色 | JMQ213457(三塗) | 批准 | 胡哥 | | 圖號 | CW-PRMB06(2) | |

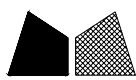

美特鋁質 有限公司
MIDI Aluminium Fabricator Ltd.

使用位置

J853-SD-CW-4304

組裝圖見: CW-PRMB06a(1)

大樣圖見: CW-PRMB06a

依據E1-4878 修改邊企Z字碼型號
原圖號JN-03-02, 改為UN-01

工程號 J853 地盤 延坪道住宅

| 分格W | 分格H | 分格H1 | 分格H2 | 分格H3 | | |
|-------|--------|---------------|------|-------|----|----------|
| 600.0 | 3300 | 957.5 | 1630 | 712.5 | | |
| 序號 | 名稱 | 加工圖號 | 數量 | 長度 | 備註 | 模號 |
| 1 | 生母企 | X85974-03a | 1 | 3307 | | X85974 |
| 2 | 生邊企 | X85976-02aR | 1 | 3307 | | X85976 |
| 3 | 頂橫 | X85982-03L-06 | 1 | 617.5 | | X85982 |
| 4 | 上梗下生中橫 | X85984-03R-06 | 1 | 577 | | X85984 |
| 5 | 上生下梗中橫 | X85985-03R-06 | 1 | 577 | | X85985 |
| 6 | 底橫 | X85981-03-06 | 1 | 577 | | X85981 |
| 7 | 扣蓋(頂) | X85989-03-06 | 3 | 578 | | X85989 |
| 8 | 扣蓋(底) | X85988-03-06 | 1 | 578 | | X85988 |
| 9 | 掛碼 | KM-GM01 | 1 | 200 | | X85998 |
| 10 | 掛碼 | KM-GM02 | 1 | 200 | | X85998 |
| 11 | 單玻骨 | UN-BM2 | 1 | 862.5 | | X85987 |
| 12 | 單玻骨 | UN-BM2R | 1 | 862.5 | | X85987 |
| 13 | 雙玻骨 | UN-DM2 | 1 | 611.5 | | X85990 |
| 14 | 雙玻骨 | UN-DM2R | 1 | 611.5 | | X85990 |
| 15 | 玻璃攔河槽 | LUC-01 | 2 | 317.5 | | JMFG0828 |
| 17 | 攔河槽鋁角 | UN-AG01 | 2 | 23 | | JM1030 |
| 22 | 擋水巴 | SS-04 | 2 | 112 | | 3mm鋁板 |
| 23 | 擋水巴 | SS-05 | 1 | 139 | | 3mm鋁板 |
| 24 | Z字碼 | UN-Z02 | 8 | 50 | | |
| 25 | Z字碼 | UN-Z01 | 11 | 50 | | |
| 26 | Z字碼 | UN-Z01 | 2 | 50 | | |

| 配件清單名稱 | 顏色 | 數量 | 備註 | 配件清單名稱 | 顏色 | 數量 | 備註 |
|----------------|-------|----|---------------------|--------------------|---------------|----|------------|
| #10x5/8"圓頭鋼牙 | A4-70 | 16 | 修背板用(300mmC/C) | 3/16x1/2"平頭機絲 | A4-70 | 12 | 修夾巴,3粒/支 |
| #14x1-1/2"圓頭鋼牙 | A4-70 | 40 | 修橫料 | M5x12mm平頭機絲 | A4-70 | 8 | 修攔河槽及鋁角 |
| M6x12mm平頭機絲 | A4-70 | 12 | 修企料單玻璃骨 | 2022-SH16"東城產扇撐(左) | 304不鏽鋼 | 1 | SH生窗用 |
| M6x12mm平頭機絲 | A4-70 | 6 | 修企料雙玻璃骨 | 2022-SH16"東城產扇撐(右) | 304不鏽鋼 | 1 | SH生窗用 |
| M5x12mm平頭機絲 | A4-70 | 4 | 固定掛碼到企料上 | 853-CZ1窗占 | 黑色 | 1 | SH窗1只/玉 |
| M12x40mm六角螺栓 | A4-70 | 4 | 企料鋁碼用(配1螺母,1平介,1彈介) | 853-CZ2窗占 | 黑色 | 1 | SH窗1只/玉 |
| M5x12mm圓頭鋼絲 | A4-70 | 0 | 修套心 | TC903扣碼 | 不鏽鋼 | 4 | SH窗4個 |
| 3/16x5/8"圓頭機絲 | A4-70 | 10 | 修扇撐於玉上(5粒/只) | 837-CWH-K2 | 不鏽鋼 | 4 | SH窗4個 |
| 3/16"x1/4"平頭機絲 | A4-70 | 4 | 修加力巴 | 駿華T004鎖扣(夾巴) | 鋅合金 | 4 | SH4個/窗 |
| 3/16x3/8"圓頭機絲 | A4-70 | 10 | 修扇撐於框上 | 駿華J047鎖點(13mm高) | 304不鏽鋼 | 4 | SH4個/窗 |
| 3/16x1/2"圓頭機絲 | A4-70 | 16 | 用於收扣碼 | 2026-010A(無蓋) | JMQ213457(三塗) | 1 | SH窗用(1只/窗) |
| 3/16x1/2"圓頭機絲 | A4-70 | 2 | 窗占用 | #10x5/8"圓頭鋼牙 | A4-70 | 20 | 2粒/個(修Z字碼) |
| 3/16x3/8"平頭機絲 | A4-70 | 16 | 組裝窗玉用 | #10x5/8"圓頭鋼牙 | A4-70 | 22 | 修Z字碼 |

| | | | | | | | |
|----|---------------|----|-----|------------|----|---------------|--|
| 名稱 | 單元組裝圖 | 制圖 | 付吉寧 | 2022.05.05 | 修改 | A | |
| 材料 | | 復核 | 謝永林 | 2022.05.17 | 日期 | 2022.07.26 | |
| 顏色 | JMQ213457(三塗) | 批准 | 胡哥 | | 圖號 | CW-PRMB06a(2) | |



美特鋁質 有限公司
MIDI Aluminium Fabricator Ltd.

使用位置

J853-SD-CW-4304

組裝圖見: CW-PTMB06b(1)

大樣圖見: CW-PTMB06b

依據E14878-B版修改邊企Z字碼型號
原圖號UN-03-04,改為UN-01

工程號 J853 地盤 延坪道住宅

| 分格W | 分格H | 分格H1 | 分格H2 | 分格H3 | | |
|-------|--------|---------------|------|-------|----|----------|
| 600.0 | 3400 | 957.5 | 1730 | 712.5 | | |
| 序號 | 名稱 | 加工圖號 | 數量 | 長度 | 備註 | 模號 |
| 1 | 生母企 | X85974-03b | 1 | 3407 | | X85974 |
| 2 | 生邊企 | X85976-02bR | 1 | 3407 | | X85976 |
| 3 | 頂橫 | X85982-03L-06 | 1 | 617.5 | | X85982 |
| 4 | 上梗下生中橫 | X85984-03R-06 | 1 | 577 | | X85984 |
| 5 | 上生下梗中橫 | X85985-03R-06 | 1 | 577 | | X85985 |
| 6 | 底橫 | X85981-03-06 | 1 | 577 | | X85981 |
| 7 | 扣蓋(頂) | X85989-03-06 | 3 | 578 | | X85989 |
| 8 | 扣蓋(底) | X85988-03-06 | 1 | 578 | | X85988 |
| 9 | 掛碼 | KM-GM01 | 1 | 200 | | X85998 |
| 10 | 掛碼 | KM-GM02 | 1 | 200 | | X85998 |
| 11 | 單玻骨 | UN-BM2 | 1 | 862.5 | | X85987 |
| 12 | 單玻骨 | UN-BM2R | 1 | 862.5 | | X85987 |
| 13 | 雙玻骨 | UN-DM2 | 1 | 611.5 | | X85990 |
| 14 | 雙玻骨 | UN-DM2R | 1 | 611.5 | | X85990 |
| 15 | 玻璃攔河槽 | LUC-01 | 2 | 317.5 | | JMFG0828 |
| 17 | 攔河槽鋁角 | UN-AG01 | 2 | 23 | | JM1030 |
| 22 | 擋水巴 | SS-04 | 2 | 112 | | 3mm鋁板 |
| 23 | 擋水巴 | SS-05 | 1 | 139 | | 3mm鋁板 |
| 24 | Z字碼 | UN-Z02 | 8 | 50 | | |
| 25 | Z字碼 | UN-Z01 | 12 | 50 | | |
| 26 | Z字碼 | UN-Z01 | 2 | 50 | | |

| 配件清單名稱 | 顏色 | 數量 | 備註 | 配件清單名稱 | 顏色 | 數量 | 備註 |
|----------------|-------|----|---------------------|--------------------|---------------|----|------------|
| #10x5/8"圓頭鋼牙 | A4-70 | 16 | 修背板用(300mmC/C) | 3/16x1/2"平頭機絲 | A4-70 | 12 | 修夾巴,3粒/支 |
| #14x1-1/2"圓頭鋼牙 | A4-70 | 40 | 修橫料 | M5x12mm平頭機絲 | A4-70 | 8 | 修攔河槽及鋁角 |
| M6x12mm平頭機絲 | A4-70 | 12 | 修企料單玻璃骨 | 2022-SH16"東城產扇撐(左) | 304不鏽鋼 | 1 | SH生窗用 |
| M6x12mm平頭機絲 | A4-70 | 6 | 修企料雙玻璃骨 | 2022-SH16"東城產扇撐(右) | 304不鏽鋼 | 1 | SH生窗用 |
| M5x12mm平頭機絲 | A4-70 | 4 | 固定掛碼到企料上 | 853-CZ1窗占 | 黑色 | 1 | SH窗1只/玉 |
| M12x40mm六角螺栓 | A4-70 | 4 | 企料鋁碼用(配1螺母,1平介,1彈介) | 853-CZ2窗占 | 黑色 | 1 | SH窗1只/玉 |
| M5x12mm圓頭鋼絲 | A4-70 | 0 | 修套心 | TC903扣碼 | 不鏽鋼 | 4 | SH窗4個 |
| 3/16x5/8"圓頭機絲 | A4-70 | 10 | 修扇撐於玉上(5粒/只) | 837-CWH-K2 | 不鏽鋼 | 4 | SH窗4個 |
| 3/16"x1/4"平頭機絲 | A4-70 | 4 | 修加力巴 | 駿華T004鎖扣(夾巴) | 鋅合金 | 4 | SH4個/窗 |
| 3/16x3/8"圓頭機絲 | A4-70 | 10 | 修扇撐於框上 | 駿華J047鎖點(13mm高) | 304不鏽鋼 | 4 | SH4個/窗 |
| 3/16x1/2"圓頭機絲 | A4-70 | 16 | 用於收扣碼 | 2026-010A(無蓋) | JMQ213457(三塗) | 1 | SH窗用(1只/窗) |
| 3/16x1/2"圓頭機絲 | A4-70 | 2 | 窗占用 | #10x5/8"圓頭鋼牙 | A4-70 | 20 | 2粒/個(修Z字碼) |
| 3/16x3/8"平頭機絲 | A4-70 | 16 | 組裝窗玉用 | #10x5/8"圓頭鋼牙 | A4-70 | 24 | 修Z字碼 |

| | | | | | | | |
|----|---------------|----|-----|------------|----|---------------|--|
| 名稱 | 單元組裝圖 | 制圖 | 付吉寧 | 2022.05.05 | 修改 | A | |
| 材料 | | 復核 | 謝永林 | 2022.05.17 | 日期 | 2022.07.26 | |
| 顏色 | JMQ213457(三塗) | 批准 | 胡哥 | | 圖號 | CW-PTMB06b(2) | |



美特鋁質 有限公司
MIDI Aluminium Fabricator Ltd.

使用位置

J853-SD-CW-4304

組裝圖見: CW-PRMB06c(1)

大樣圖見: CW-PRMB06c

依據E1-4878 修改邊企Z字碼型號

原圖號UN-03-02, 改為UN-01

工程號 J853 地盤 延坪道住宅

| 分格W | 分格H | 分格H1 | 分格H2 | 分格H3 | | |
|-------|--------|-----------------|------|-------|----|----------|
| 600.0 | 3300 | 957.5 | 1630 | 712.5 | | |
| 序號 | 名稱 | 加工圖號 | 數量 | 長度 | 備註 | 模號 |
| 1 | 生母企 | X85974-03a | 1 | 3307 | | X85974 |
| 2 | 生邊企 | X85976-02aR | 1 | 3307 | | X85976 |
| 3 | 頂橫 | X85982-03L-06 | 1 | 617.5 | | X85982 |
| 4 | 上梗下生中橫 | X85984-03R-06dR | 1 | 577 | | X85984 |
| 5 | 上生下梗中橫 | X85985-03R-06 | 1 | 577 | | X85985 |
| 6 | 底橫 | X85981-03-06 | 1 | 577 | | X85981 |
| 7 | 扣蓋(頂) | X85989-03-06 | 2 | 578 | | X85989 |
| 8 | 扣蓋(底) | X85988-03-06 | 1 | 578 | | X85988 |
| 9 | 掛碼 | KM-GM01 | 1 | 200 | | X85998 |
| 10 | 掛碼 | KM-GM02 | 1 | 200 | | X85998 |
| 11 | 單玻骨 | UN-BM2 | 1 | 862.5 | | X85987 |
| 12 | 單玻骨 | UN-BM2R | 1 | 862.5 | | X85987 |
| 13 | 雙玻骨 | UN-DM2 | 1 | 611.5 | | X85990 |
| 14 | 雙玻骨 | UN-DM2R | 1 | 611.5 | | X85990 |
| 15 | 玻璃攔河槽 | LUC-01 | 2 | 317.5 | | JMFG0828 |
| 17 | 攔河槽鋁角 | UN-AG01 | 2 | 23 | | JM1030 |
| 18 | 扣蓋(吊船) | X85989-03R-06dR | 1 | 578 | | X85989 |
| 22 | 擋水巴 | SS-04 | 2 | 112 | | 3mm鋁板 |
| 23 | 擋水巴 | SS-05 | 1 | 139 | | 3mm鋁板 |
| 24 | Z字碼 | UN-Z02 | 8 | 50 | | |
| 25 | Z字碼 | UN-Z01 | 11 | 50 | | |
| 26 | Z字碼 | UN-Z01 | 2 | 50 | | |
| 27 | 吊船碼鋼巴 | UN-GB02 | 1 | 150 | | |

| 配件清單名稱 | 顏色 | 數量 | 備註 | 配件清單名稱 | 顏色 | 數量 | 備註 |
|----------------|-------|----|---------------------|--------------------|---------------|----|------------|
| #10x5/8"圓頭鋼牙 | A4-70 | 16 | 修背板用(300mmC/C) | 3/16x1/2"平頭機絲 | A4-70 | 12 | 修夾巴,3粒/支 |
| #14x1-1/2"圓頭鋼牙 | A4-70 | 40 | 修橫料 | M5x12mm平頭機絲 | A4-70 | 8 | 修攔河槽及鋁角 |
| M6x12mm平頭機絲 | A4-70 | 12 | 修企料單玻璃骨 | 2022-SH16"東城產扇撐(左) | 304不鏽鋼 | 1 | SH生窗用 |
| M6x12mm平頭機絲 | A4-70 | 6 | 修企料雙玻璃骨 | 2022-SH16"東城產扇撐(右) | 304不鏽鋼 | 1 | SH生窗用 |
| M5x12mm平頭機絲 | A4-70 | 4 | 固定掛碼到企料上 | 853-CZ1窗占 | 黑色 | 1 | SH窗1只/玉 |
| M12x40mm六角螺栓 | A4-70 | 4 | 企料鋁碼用(配1螺母,1平介,1彈介) | 853-CZ2窗占 | 黑色 | 1 | SH窗1只/玉 |
| M5x12mm圓頭鋼絲 | A4-70 | 0 | 修套心 | TC903扣碼 | 不鏽鋼 | 4 | SH窗4個 |
| 3/16x5/8"圓頭機絲 | A4-70 | 10 | 修扇撐於玉上(5粒/只) | 837-CWH-K2 | 不鏽鋼 | 4 | SH窗4個 |
| 3/16"x1/4"平頭機絲 | A4-70 | 4 | 修加力巴 | 駿華T004鎖扣(夾巴) | 鋅合金 | 4 | SH4個/窗 |
| 3/16x3/8"圓頭機絲 | A4-70 | 10 | 修扇撐於框上 | 駿華J047鎖點(13mm高) | 304不鏽鋼 | 4 | SH4個/窗 |
| 3/16x1/2"圓頭機絲 | A4-70 | 16 | 用於收扣碼 | 2026-010A(無蓋) | JMQ213457(三塗) | 1 | SH窗用(1只/窗) |
| 3/16x1/2"圓頭機絲 | A4-70 | 2 | 窗占用 | #10x5/8"圓頭鋼牙 | A4-70 | 20 | 2粒/個(修Z字碼) |
| 3/16x3/8"平頭機絲 | A4-70 | 16 | 組裝窗玉用 | #10x5/8"圓頭鋼牙 | A4-70 | 22 | 修Z字碼 |

| | | | | | | | |
|----|---------------|----|-----|------------|----|---------------|--|
| 名稱 | 單元組裝圖 | 制圖 | 付吉寧 | 2022.05.05 | 修改 | A | |
| 材料 | | 復核 | 謝永林 | 2022.05.17 | 日期 | 2022.07.26 | |
| 顏色 | JMQ213457(三塗) | 批准 | 胡哥 | | 圖號 | CW-PRMB06c(2) | |



美特鋁質 有限公司
MIDI Aluminium Fabricator Ltd.

使用位置

J853-SD-CW-4304

組裝圖見: CW-PRMB06d(1)

大樣圖見: CW-PRMB06d

依據E1-4878 修改邊企Z字碼型號

原圖號UN-03-01, 改為UN-01

工程號 J853 地盤 延坪道住宅

| 分格W | 分格H | 分格H1 | 分格H2 | 分格H3 | | |
|-------|--------|-----------------|------|-------|----|----------|
| 600.0 | 3150 | 957.5 | 1480 | 712.5 | | |
| 序號 | 名稱 | 加工圖號 | 數量 | 長度 | 備註 | 模號 |
| 1 | 生母企 | X85974-03 | 1 | 3157 | | X85974 |
| 2 | 生邊企 | X85976-02R | 1 | 3157 | | X85976 |
| 3 | 頂橫 | X85982-03L-06 | 1 | 617.5 | | X85982 |
| 4 | 上梗下生中橫 | X85984-03R-06dR | 1 | 577 | | X85984 |
| 5 | 上生下梗中橫 | X85985-03R-06 | 1 | 577 | | X85985 |
| 6 | 底橫 | X85981-03-06 | 1 | 577 | | X85981 |
| 7 | 扣蓋(頂) | X85989-03-06 | 2 | 578 | | X85989 |
| 8 | 扣蓋(底) | X85988-03-06 | 1 | 578 | | X85988 |
| 9 | 掛碼 | KM-GM01 | 1 | 200 | | X85998 |
| 10 | 掛碼 | KM-GM02 | 1 | 200 | | X85998 |
| 11 | 單玻骨 | UN-BM2 | 1 | 862.5 | | X85987 |
| 12 | 單玻骨 | UN-BM2R | 1 | 862.5 | | X85987 |
| 13 | 雙玻骨 | UN-DM2 | 1 | 611.5 | | X85990 |
| 14 | 雙玻骨 | UN-DM2R | 1 | 611.5 | | X85990 |
| 15 | 玻璃攔河槽 | LUC-01 | 2 | 317.5 | | JMFG0828 |
| 17 | 攔河槽鋁角 | UN-AG01 | 2 | 23 | | JM1030 |
| 18 | 扣蓋(吊船) | X85989-03R-06dR | 1 | 578 | | X85989 |
| 22 | 擋水巴 | SS-04 | 2 | 112 | | 3mm鋁板 |
| 23 | 擋水巴 | SS-05 | 1 | 139 | | 3mm鋁板 |
| 24 | Z字碼 | UN-Z02 | 9 | 50 | A | |
| 25 | Z字碼 | UN-Z01 | 11 | 50 | | |
| 26 | Z字碼 | UN-Z01 | 2 | 50 | | |
| 27 | 吊船碼鋼巴 | UN-GB02 | 1 | 150 | | |

| 配件清單名稱 | 顏色 | 數量 | 備註 | 配件清單名稱 | 顏色 | 數量 | 備註 |
|----------------|-------|----|---------------------|--------------------|---------------|----|------------|
| #10x5/8"圓頭鋼牙 | A4-70 | 16 | 修背板用(300mmC/C) | 3/16x3/8"平頭機絲 | A4-70 | 16 | 組裝窗玉用 |
| #14x1-1/2"圓頭鋼牙 | A4-70 | 40 | 修橫料 | 3/16x1/2"平頭機絲 | A4-70 | 12 | 修夾巴,3粒/支 |
| M6x12mm平頭機絲 | A4-70 | 12 | 修企料單玻璃骨 | M5x12mm平頭機絲 | A4-70 | 8 | 修攔河槽及鋁角 |
| M6x12mm平頭機絲 | A4-70 | 6 | 修企料雙玻璃骨 | 2022-SH16"東城產扇撐(左) | 304不鏽鋼 | 1 | SH生窗用 |
| M5x12mm平頭機絲 | A4-70 | 4 | 固定掛碼到企料上 | 2022-SH16"東城產扇撐(右) | 304不鏽鋼 | 1 | SH生窗用 |
| M12x40mm六角螺栓 | A4-70 | 4 | 企料鋁碼用(配1螺母,1平介,1彈介) | 853-CZ1窗占 | 黑色 | 1 | SH窗1只/玉 |
| M5x12mm圓頭鋼絲 | A4-70 | 0 | 修套心 | 853-CZ2窗占 | 黑色 | 1 | SH窗1只/玉 |
| 3/16x5/8"圓頭機絲 | A4-70 | 10 | 修扇撐於玉上(5粒/只) | TC903扣碼 | 不鏽鋼 | 4 | SH窗4個 |
| 3/16"x1/4"平頭機絲 | A4-70 | 4 | 修加力巴 | 837-CWH-K2 | 不鏽鋼 | 4 | SH窗4個 |
| 3/16x3/8"圓頭機絲 | A4-70 | 10 | 修扇撐於框上 | 駿華T004鎖扣(夾巴) | 鋅合金 | 4 | SH4個/窗 |
| 3/16x1/2"圓頭機絲 | A4-70 | 16 | 用於收扣碼 | 駿華J047鎖點(13mm高) | 304不鏽鋼 | 4 | SH4個/窗 |
| 3/16x1/2"圓頭機絲 | A4-70 | 2 | 窗占用 | 2026-010A(無蓋) | JMQ213457(三塗) | 1 | SH窗用(1只/窗) |
| #10x5/8"圓頭鋼牙 | A4-70 | 22 | 修Z字碼 | #10x5/8"圓頭鋼牙 | A4-70 | 24 | 2只/窗(修Z字碼) |

| | | | | | | | |
|----|---------------|----|-----|------------|----|---------------|--|
| 名稱 | 單元組裝圖 | 制圖 | 付吉寧 | 2022.05.05 | 修改 | A | |
| 材料 | | 復核 | 謝永林 | 2022.05.17 | 日期 | 2022.07.26 | |
| 顏色 | JMQ213457(三塗) | 批准 | 胡哥 | | 圖號 | CW-PRMB06d(2) | |



美特鋁質 有限公司
MIDI Aluminium Fabricator Ltd.

使用位置

J853-SD-CW-4305

組裝圖見: CW-PTMB01(1)

大樣圖見: CW-PTMB01

工程號

J853

地盤

延坪道住宅

依據E1-4878 修改邊企Z字碼型號

原圖號UN-03-01, 改為UN-01

| 分格W | 分格H | 分格H1 | 分格H2 | 分格H3 | | | |
|-------|----------|---------------|------|-------|----|----------|--|
| 400.0 | 3150 | 957.5 | 1480 | 712.5 | | | |
| 序號 | 名稱 | 加工圖號 | 數量 | 長度 | 備註 | 模號 | |
| 1 | 生母企 | X85974-01Z | 1 | 3157 | | X85974 | |
| 2 | 生邊企 | X85976-01FR | 1 | 3157 | | X85976 | |
| 3 | 頂橫 | X85982-03L-01 | 1 | 417.5 | | X85982 | |
| 4 | 上梗下生中橫 | X85984-03-01 | 1 | 377 | | X85984 | |
| 5 | 上生下梗中橫 | X85985-03-01 | 1 | 377 | | X85985 | |
| 6 | 底橫 | X85981-03-01 | 1 | 377 | | X85981 | |
| 7 | 扣蓋(頂) | X85989-03-01 | 3 | 378 | | X85989 | |
| 8 | 扣蓋(底) | X85988-03-01 | 1 | 378 | | X85988 | |
| 9 | 掛碼 | KM-GM01 | 1 | 200 | | X85998 | |
| 10 | 掛碼 | KM-GM02 | 1 | 200 | | X85998 | |
| 11 | 單玻骨 | UN-BM2 | 1 | 862.5 | | X85987 | |
| 12 | 單玻骨 | UN-BM2R | 1 | 862.5 | | X85987 | |
| 13 | 雙玻骨 | UN-DM2 | 1 | 611.5 | | X85990 | |
| 14 | 雙玻骨 | UN-DM2R | 1 | 611.5 | | X85990 | |
| 15 | 玻璃攔河槽 | LUC-01 | 2 | 317.5 | | JMFG0828 | |
| 17 | 攔河槽鋁角 | UN-AG01 | 2 | 23 | | JM1030 | |
| 22 | 擋水巴 | SS-04 | 2 | 112 | | 3mm鋁板 | |
| 23 | 擋水巴 | SS-05 | 1 | 139 | | 3mm鋁板 | |
| 24 | Z字碼 | UN-Z02 | 9 | 50 | | | |
| 25 | Z字碼 | UN-Z01 | 11 | 50 | | | |
| 26 | Z字碼 | UN-Z01 | 2 | 50 | | | |
| 27 | Z字碼 | UN-Z04 | 9 | 50 | | | |
| 28 | 24"扇撐加力巴 | SS-03 | 1 | 575.5 | | | |

| 配件清單名稱 | 顏色 | 數量 | 備註 | 配件清單名稱 | 顏色 | 數量 | 備註 |
|----------------|-------|----|---------------------|-----------------------|---------------|----|-------------|
| #10x5/8"圓頭鋼牙 | A4-70 | 14 | 修背板用(300mmC/C) | 3/16x1/2"平頭機絲 | A4-70 | 18 | 修夾巴,3粒/支 |
| #14x1-1/2"圓頭鋼牙 | A4-70 | 40 | 修橫料 | M5x12mm平頭機絲 | A4-70 | 8 | 修攔河槽及鋁角 |
| M6x12mm平頭機絲 | A4-70 | 12 | 修企料單玻璃骨 | 2021-AA 24"東城產扇撐 | 304不鏽鋼 | 2 | TH生窗用 |
| M6x12mm平頭機絲 | A4-70 | 6 | 修企料雙玻璃骨 | 2031-G(帶鑰匙)10"限位撐 | 304不鏽鋼 | 2 | TH窗用(2只/窗) |
| M5x12mm平頭機絲 | A4-70 | 4 | 固定掛碼到企料上 | 東城202-18轉角器 | 鋅合金 | 2 | TH窗用(2只/窗) |
| M12x40mm六角螺栓 | A4-70 | 4 | 企料鋁碼用(配1螺母,1平介,1彈介) | 853-CZ1窗占 | 黑色 | 2 | TH窗1只/玉 |
| M5x12mm圓頭鋼絲 | A4-70 | 0 | 修套心 | 853-CZ2窗占 | 黑色 | 2 | TH窗1只/玉 |
| 3/16x5/8"圓頭機絲 | A4-70 | 8 | 修扇撐於玉上(5粒/只) | 俊華J076A(大)/J077A(小)扣碼 | 不鏽鋼 | 2 | TH窗用(2組/窗) |
| 3/16"x1/4"平頭機絲 | A4-70 | 4 | 修加力巴 | 駿華T004鎖扣(夾巴) | 鋅合金 | 6 | TH6個/窗 |
| 3/16x3/8"圓頭機絲 | A4-70 | 10 | 修扇撐於框上 | 東成鎖點202-06(12.5mm高) | 304不鏽鋼 | 4 | TH4個/窗(企料用) |
| 3/16x3/8"圓頭機絲 | A4-70 | 8 | 修限位撐 | 俊華J047鎖點(14.5mm高) | 304不鏽鋼 | 2 | TH2個/窗(橫料用) |
| 3/16x1/2"圓頭機絲 | A4-70 | 8 | 用於收扣碼 | 2026-010A(無蓋) | JMQ213457(三塗) | 1 | TH窗用(1只/窗) |
| 3/16x1/2"圓頭機絲 | A4-70 | 4 | 窗占用 | #10x5/8"圓頭鋼牙 | A4-70 | 22 | 修Z字碼 |
| 3/16x3/8"平頭機絲 | A4-70 | 16 | 組裝窗玉用 | #10x5/8"圓頭鋼牙 | A4-70 | 22 | 2只/窗(修Z字碼) |

| | | | | | | | |
|----|---------------|----|-----|------------|----|--------------|--|
| 名稱 | 單元組裝圖 | 制圖 | 付吉寧 | 2022.05.05 | 修改 | A | |
| 材料 | | 復核 | 謝永林 | 2022.05.17 | 日期 | 2022.07.26 | |
| 顏色 | JMQ213457(三塗) | 批准 | 胡哥 | | 圖號 | CW-PTMB01(2) | |



美特鋁質 有限公司
MIDI Aluminium Fabricator Ltd.

使用位置

J853-SD-CW-4305

組裝圖見: CW-PTMB01T(1)

大樣圖見: CW-PTMB01T

依據E1-4878 修改邊企Z字碼型號
原圖號JN-03-05, 改為JN-01

工程號

J853

地盤

延坪道住宅

| 分格W | 分格H | 分格H1 | 分格H2 | 分格H3 | | |
|---------------|----------------|-------------------|--------------|---------------|----|----------|
| 400 | 2392.5 | 50 | 1630 | 712.5 | | |
| 序號 | 名稱 | 加工圖號 | 數量 | 長度 | 備註 | 模號 |
| 1 | 生母企 | X85974-16 | 1 | 2407 | | X85974 |
| 2 | 生邊企 | X85976-16R | 1 | 2407 | | X85976 |
| 4 | 上梗下生中橫 | X85984-03-01T | 1 | 377 | | X85984 |
| 5 | 上生下梗中橫 | X85985-03-01 | 1 | 377 | | X85985 |
| 6 | 底橫 | X85981-03-01 | 1 | 377 | | X85981 |
| 7 | 扣蓋(頂) | X85989-03-01 | 2 | 378 | | X85989 |
| 8 | 扣蓋(底) | X85988-03-01 | 1 | 378 | | X85988 |
| 9 | 鐵碼 | TM-01 | 1 | 250 | | |
| 10 | 10MM厚加力鐵巴 | TB-01 | 1 | 246 | | |
| 11 | 12x10MM鐵墊巴 | DB-01 | 2 | 246 | | |
| 13 | 雙玻骨 | UN-DM2 | 1 | 611.5 | | X85990 |
| 14 | 雙玻骨 | UN-DM2R | 1 | 611.5 | | X85990 |
| 15 | 玻璃攔河槽 | LUC-01 | 2 | 317.5 | | JMFG0828 |
| 17 | 攔河槽鋁角 | UN-AG01 | 2 | 23 | | JM1030 |
| 24 | Z字碼 | UN-Z02 | 7 | 50 | | |
| 25 | Z字碼 | UN-Z01 | 8 | 50 | | |
| 26 | Z字碼 | UN-Z01 | 3 | 50 | | |
| 27 | Z字碼 | UN-Z04 | 7 | 50 | | |
| 28 | 24"扇撐加力巴 | SS-03 | 1 | 575.5 | | |

| 配件清單名稱 | 顏色 | 數量 | 備註 | 配件清單名稱 | 顏色 | 數量 | 備註 |
|----------------|-------|----|---------------------|-----------------------|---------------|----|-------------|
| #14x1-1/2"圓頭鋼牙 | A4-70 | 32 | 修橫料 | 3/16x1/2"平頭機絲 | A4-70 | 24 | 修夾巴,3粒/支 |
| M6x12mm平頭機絲 | A4-70 | 6 | 修企料雙玻璃骨 | M5x12mm平頭機絲 | A4-70 | 8 | 修攔河槽及鋁角 |
| M10x60mm六角螺栓 | A4-70 | 4 | 企料鐵碼用(配1螺母,1平介,1彈介) | 2021-AA 24"東城產扇撐 | 304不鏽鋼 | 2 | TH生窗用 |
| M5x12mm圓頭鋼絲 | A4-70 | 0 | 修套心 | 2031-G(帶鑰匙)10"限位撐 | 304不鏽鋼 | 2 | TH窗用(2只/窗) |
| 3/16x5/8"圓頭機絲 | A4-70 | 8 | 修扇撐於玉上(5粒/只) | 東城202-18轉角器 | 鋅合金 | 2 | TH窗用(2只/窗) |
| 3/16"x1/4"平頭機絲 | A4-70 | 4 | 修加力巴 | 853-CZ1窗占 | 黑色 | 2 | TH窗1只/玉 |
| 3/16x3/8"圓頭機絲 | A4-70 | 10 | 修扇撐於框上 | 853-CZ2窗占 | 黑色 | 2 | TH窗1只/玉 |
| 3/16x3/8"圓頭機絲 | A4-70 | 8 | 修限位撐 | 俊華J076A(大)/J077A(小)扣碼 | 不鏽鋼 | 2 | TH窗用(2組/窗) |
| 3/16x1/2"圓頭機絲 | A4-70 | 8 | 用於收扣碼 | 駿華T004鎖扣(夾巴) | 鋅合金 | 8 | TH6個/窗 |
| 3/16x1/2"圓頭機絲 | A4-70 | 4 | 窗占用 | 東成鎖點202-06(12.5mm高) | 304不鏽鋼 | 6 | TH4個/窗(企料用) |
| 3/16x3/8"平頭機絲 | A4-70 | 16 | 組裝窗玉用 | 俊華J047鎖點(14.5mm高) | 304不鏽鋼 | 2 | TH2個/窗(橫料用) |
| #10x5/8"圓頭鋼牙 | A4-70 | 16 | 修Z字碼 | 2026-010A(無蓋) | JMQ213457(三塗) | 1 | TH窗用(1只/窗) |
| #10x5/8"圓頭鋼牙 | A4-70 | 22 | 2只/窗(修Z字碼) | | | | |

| | | | | | | | |
|----|---------------|----|-----|------------|----|---------------|--|
| 名稱 | 單元組裝圖 | 制圖 | 付吉寧 | 2022.05.05 | 修改 | A | |
| 材料 | | 復核 | 謝永林 | 2022.05.17 | 日期 | 2022.07.26 | |
| 顏色 | JMQ213457(三塗) | 批准 | 胡哥 | | 圖號 | CW-PTMB01T(2) | |



美特鋁質 有限公司
MIDI Aluminium Fabricator Ltd.

工程號 J853 地盤 延坪道住宅

節點圖見: CW-PTMB01Q(1)

| 圖號 | 層數 | 數量 | 總數 | 樓層 | 使用位置 |
|------------|----|----|----|------|-----------------|
| CW-PTMB01Q | 1 | 1 | 1 | 5F-底 | J853-SD-CW-4305 |

依據E1-4878 修改邊企Z字碼型號
原圖號UN-03-06, 改為UN-01
修改雙掛碼間距

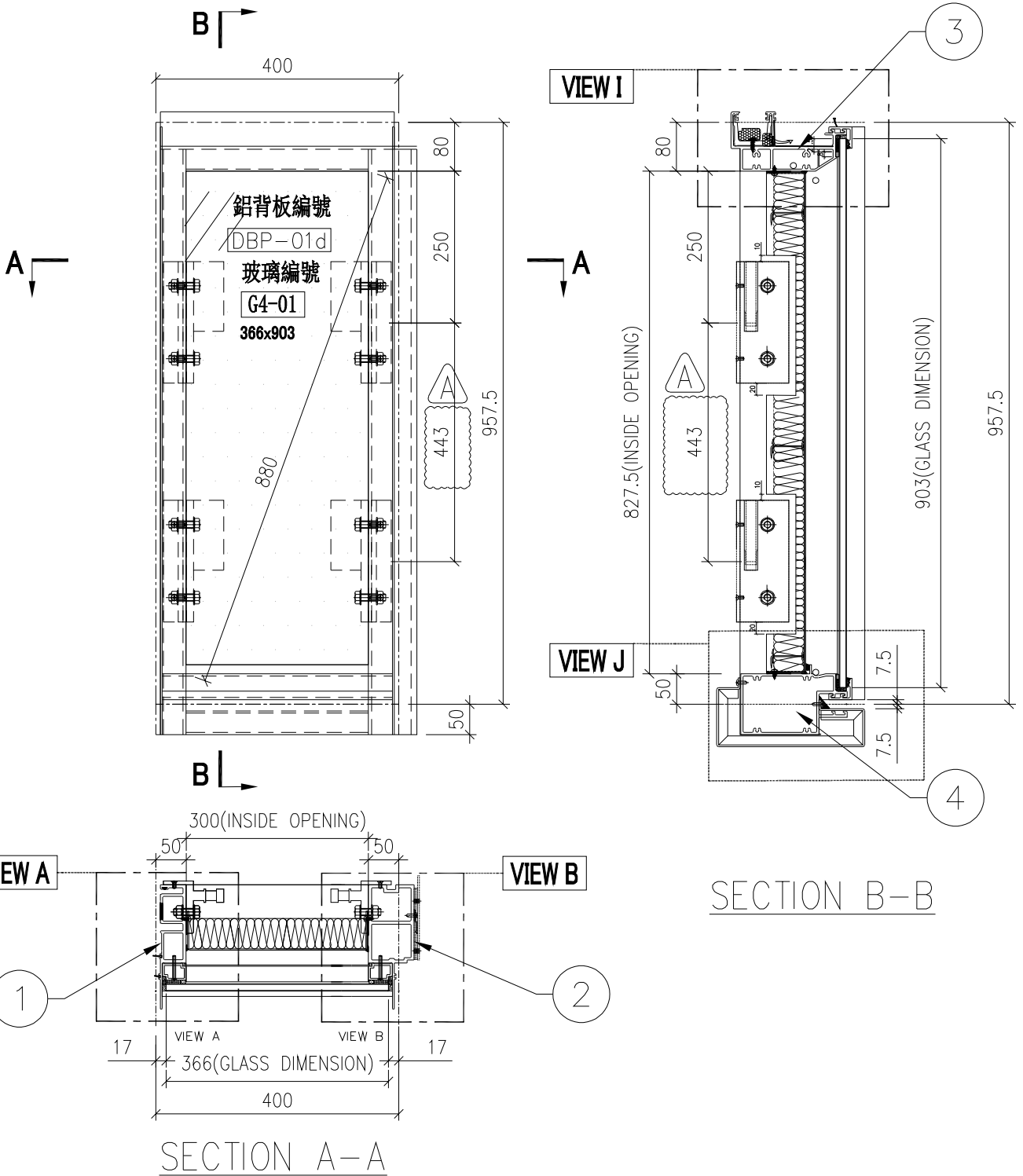

| | | | | | | | | |
|----|---------------|----|-----|------------|----|------------|--|--|
| 名稱 | 單元組裝圖 | 制圖 | 付吉寧 | 2022.05.05 | 修改 | A | | |
| 材料 | | 復核 | 謝永林 | 2022.05.17 | 日期 | 2022.07.26 | | |
| 顏色 | JMQ213457(三塗) | 批准 | 胡哥 | | 圖號 | CW-PTMB01Q | | |



美特鋁質有限公司
MIDI Aluminium Fabricator Ltd.

使用位置

J853-SD-CW-4305

大樣圖見: CW-PTMB01Q

工程號

J853

地盤

延坪道住宅

依據E1-4878 修改邊企Z字碼型號
原圖號UN-03-06, 改為UN-01

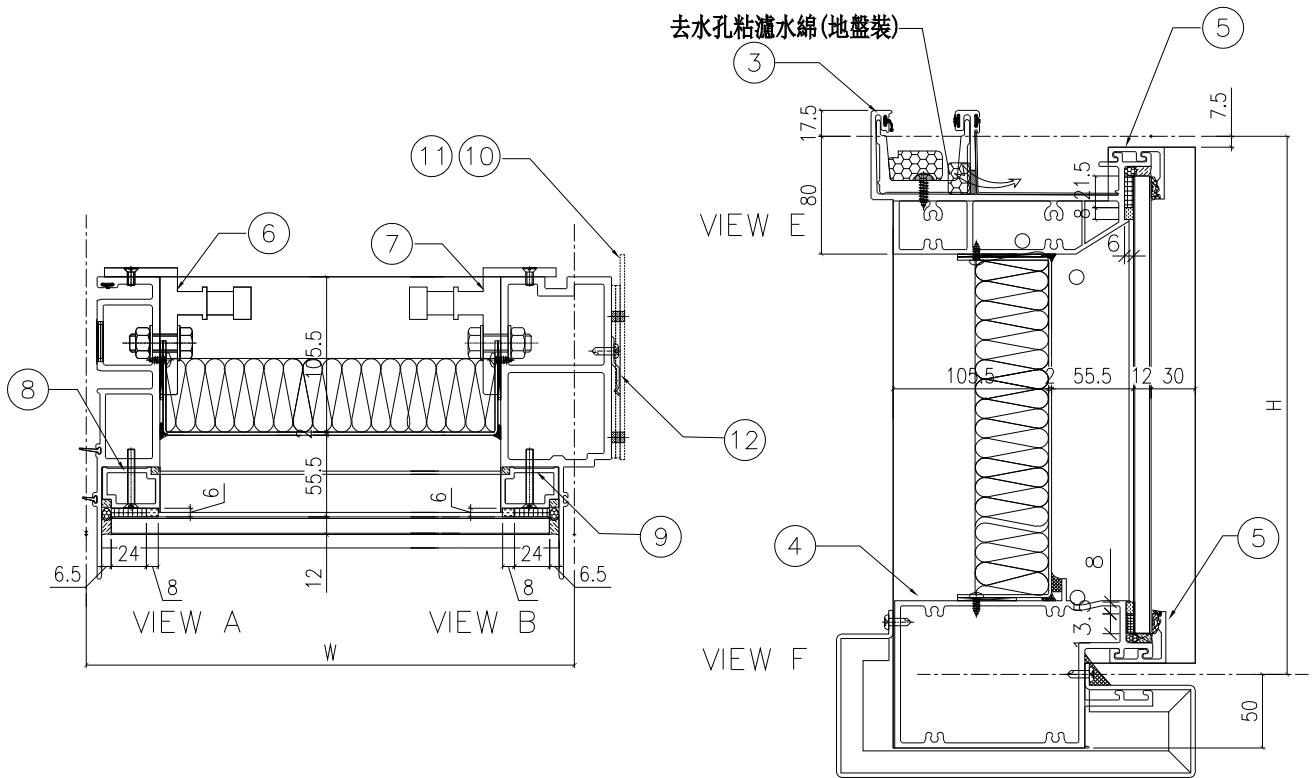

| 配件清單名稱 | 顏色 | 數量 | 備注 |
|----------------|-------|----|-----------------------|
| #10x5/8"圓頭鋼牙 | A4-70 | 12 | 修背板用(300mmC/C) |
| #14x1-1/2"圓頭鋼牙 | A4-70 | 16 | 修橫料 |
| M5x40mm平頭機絲 | A4-70 | 8 | 全梗玻璃骨用 |
| M5x12mm平頭機絲 | A4-70 | 8 | 固定掛碼到企料上 |
| M12x40mm六角螺柱 | A4-70 | 8 | 企料鋁碼用(配1螺母, 1平介, 1彈介) |
| 3/16x3/4"圓頭機絲 | A4-70 | 4 | 修擋水巴 |
| #10x5/8"圓頭鋼牙 | A4-70 | 6 | 修Z字碼(每個2料) |

| 分格W | 分格H | 分格H1 | 分格H2 | 分格H3 | | |
|-------|-------|---------------|------|-------|----|--------|
| 400.0 | 957.5 | | | | | |
| 序號 | 名稱 | 加工圖號 | 數量 | 長度 | 備註 | 模號 |
| 1 | 梗母企 | X85972-01Q | 1 | 1000 | | X85972 |
| 2 | 梗邊企 | X85975-01Q | 1 | 1000 | | X85975 |
| 3 | 頂橫 | X85982-03L-01 | 1 | 417.5 | | X85982 |
| 4 | 雙梗橫 | X85983-03-01 | 1 | 377 | | X85983 |
| 5 | 扣蓋(頂) | X85989-03-01 | 2 | 378 | | X85989 |
| 6 | 掛碼 | KM-GM01 | 2 | 200 | | X85998 |
| 7 | 掛碼 | KM-GM02 | 2 | 200 | | X85998 |
| 8 | 單玻骨 | X85991-01 | 1 | 862.5 | | X85987 |
| 9 | 單玻骨 | X85991-01R | 1 | 862.5 | | X85987 |
| 12 | 擋水巴 | SS-04 | 2 | 112 | | 3mm鋁板 |
| 13 | 擋水巴 | SS-05 | 1 | 139 | | 3mm鋁板 |
| 15 | Z字碼 | UN-Z01 | 3 | 50 | | |



| | | | | | | | |
|----|---------------|----|-----|------------|----|---------------|--|
| 名稱 | 單元組裝圖 | 制圖 | 付吉寧 | 2022.05.05 | 修改 | A | |
| 材料 | | 復核 | 謝永林 | 2022.05.17 | 日期 | 2022.07.26 | |
| 顏色 | JMQ213457(三塗) | 批准 | 胡哥 | | 圖號 | CW-PTMB01Q(1) | |



美特鋁質 有限公司
MIDI Aluminium Fabricator Ltd.

使用位置

J853-SD-CW-4304A

組裝圖見: CW-PTMB16(1)

大樣圖見: CW-PTMB16

依據E1-4878 修改邊企Z字碼型號

原圖號JN-03-01, 改為UN-01

工程號 J853 地盤 延坪道住宅

| 分格W | 分格H | 分格H1 | 分格H2 | 分格H3 | | | |
|-------|----------|---------------|------|-------|----|----------|--|
| 717.5 | 3150 | 957.5 | 1480 | 712.5 | | | |
| 序號 | 名稱 | 加工圖號 | 數量 | 長度 | 備註 | 模號 | |
| 1 | 生母企 | X85974-01Z | 1 | 3157 | | X85974 | |
| 2 | 生邊企 | X85976-01FR | 1 | 3157 | | X85976 | |
| 3 | 頂橫 | X85982-03L-16 | 1 | 735 | | X85982 | |
| 4 | 上梗下生中橫 | X85984-03-16 | 1 | 694.5 | | X85984 | |
| 5 | 上生下梗中橫 | X85985-03-16 | 1 | 694.5 | | X85985 | |
| 6 | 底橫 | X85981-03-16 | 1 | 694.5 | | X85981 | |
| 7 | 扣蓋(頂) | X85989-03-16 | 3 | 695.5 | | X85989 | |
| 8 | 扣蓋(底) | X85988-03-16 | 1 | 695.5 | | X85988 | |
| 9 | 掛碼 | KM-GM01 | 1 | 200 | | X85998 | |
| 10 | 掛碼 | KM-GM02 | 1 | 200 | | X85998 | |
| 11 | 單玻骨 | UN-BM2 | 1 | 862.5 | | X85987 | |
| 12 | 單玻骨 | UN-BM2R | 1 | 862.5 | | X85987 | |
| 13 | 雙玻骨 | UN-DM2 | 1 | 611.5 | | X85990 | |
| 14 | 雙玻骨 | UN-DM2R | 1 | 611.5 | | X85990 | |
| 15 | 玻璃攔河槽 | LUC-01 | 2 | 317.5 | | JMFG0828 | |
| 17 | 攔河槽鋁角 | UN-AG01 | 2 | 23 | | JM1030 | |
| 22 | 擋水巴 | SS-04 | 2 | 112 | | 3mm鋁板 | |
| 23 | 擋水巴 | SS-05 | 1 | 139 | | 3mm鋁板 | |
| 24 | Z字碼 | UN-Z02 | 9 | 50 | | | |
| 25 | Z字碼 | UN-Z01 | 11 | 50 | | | |
| 26 | Z字碼 | UN-Z01 | 2 | 50 | | | |
| 27 | Z字碼 | UN-Z04 | 9 | 50 | | | |
| 28 | 24"扇撐加力巴 | SS-03 | 1 | 575.5 | | | |

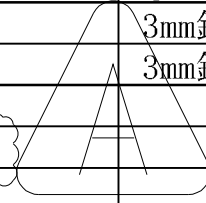

| 配件清單名稱 | 顏色 | 數量 | 備註 | 配件清單名稱 | 顏色 | 數量 | 備註 |
|----------------|-------|----|---------------------|-----------------------|---------------|----|-------------|
| #10x5/8"圓頭鋼牙 | A4-70 | 14 | 修背板用(300mmC/C) | 3/16x1/2"平頭機絲 | A4-70 | 18 | 修夾巴,3粒/支 |
| #14x1-1/2"圓頭鋼牙 | A4-70 | 40 | 修橫料 | M5x12mm平頭機絲 | A4-70 | 8 | 修攔河槽及鋁角 |
| M6x12mm平頭機絲 | A4-70 | 12 | 修企料單玻璃骨 | 2021-AA 24"東城產扇撐 | 304不鏽鋼 | 2 | TH生窗用 |
| M6x12mm平頭機絲 | A4-70 | 6 | 修企料雙玻璃骨 | 2031-G(帶鑰匙)10"限位撐 | 304不鏽鋼 | 2 | TH窗用(2只/窗) |
| M5x12mm平頭機絲 | A4-70 | 4 | 固定掛碼到企料上 | 東城202-18轉角器 | 鋅合金 | 2 | TH窗用(2只/窗) |
| M12x40mm六角螺栓 | A4-70 | 4 | 企料鋁碼用(配1螺母,1平介,1彈介) | 853-CZ1窗占 | 黑色 | 2 | TH窗1只/玉 |
| M5x12mm圓頭鋼絲 | A4-70 | 0 | 修套心 | 853-CZ2窗占 | 黑色 | 2 | TH窗1只/玉 |
| 3/16x5/8"圓頭機絲 | A4-70 | 8 | 修扇撐於玉上(5粒/只) | 俊華J076A(大)/J077A(小)扣碼 | 不鏽鋼 | 2 | TH窗用(2組/窗) |
| 3/16"x1/4"平頭機絲 | A4-70 | 4 | 修加力巴 | 駿華T004鎖扣(夾巴) | 鋅合金 | 6 | TH6個/窗 |
| 3/16x3/8"圓頭機絲 | A4-70 | 10 | 修扇撐於框上 | 東成鎖點202-06(12.5mm高) | 304不鏽鋼 | 4 | TH4個/窗(企料用) |
| 3/16x3/8"圓頭機絲 | A4-70 | 8 | 修限位撐 | 俊華J047鎖點(14.5mm高) | 304不鏽鋼 | 2 | TH2個/窗(橫料用) |
| 3/16x1/2"圓頭機絲 | A4-70 | 8 | 用於收扣碼 | 2026-010A(無蓋) | JMQ213457(三塗) | 1 | TH窗用(1只/窗) |
| 3/16x1/2"圓頭機絲 | A4-70 | 4 | 窗占用 | #10x5/8"圓頭鋼牙 | A4-70 | 22 | 修Z字碼 |
| 3/16x3/8"平頭機絲 | A4-70 | 16 | 組裝窗玉用 | #10x5/8"圓頭鋼牙 | A4-70 | 22 | 2只/窗(修Z字碼) |

| | | | | | | | |
|----|---------------|----|-----|------------|----|--------------|--|
| 名稱 | 單元組裝圖 | 制圖 | 付吉寧 | 2022.05.05 | 修改 | A | |
| 材料 | | 復核 | 謝永林 | 2022.05.17 | 日期 | 2022.07.26 | |
| 顏色 | JMQ213457(三塗) | 批准 | 胡哥 | | 圖號 | CW-PTMB16(2) | |

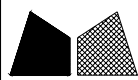

美特鋁質 有限公司
MIDI Aluminium Fabricator Ltd.

使用位置

J853-SD-CW-4304A

組裝圖見: CW-PTMB16a(1)

大樣圖見: CW-PTMB16a

工程號

J853

地盤

延坪道住宅

依據E1-4878 修改邊企Z字碼型號
原圖號JN-03-02, 改為JN-01

| 分格W | 分格H | 分格H1 | 分格H2 | 分格H3 | | |
|-------|----------|---------------|------|-------|----|----------|
| 717.5 | 3300 | 957.5 | 1630 | 712.5 | | |
| 序號 | 名稱 | 加工圖號 | 數量 | 長度 | 備註 | 模號 |
| 1 | 生母企 | X85974-01aZ | 1 | 3307 | | X85974 |
| 2 | 生邊企 | X85976-01aFR | 1 | 3307 | | X85976 |
| 3 | 頂橫 | X85982-03L-16 | 1 | 735 | | X85982 |
| 4 | 上梗下生中橫 | X85984-03-16 | 1 | 694.5 | | X85984 |
| 5 | 上生下梗中橫 | X85985-03-16 | 1 | 694.5 | | X85985 |
| 6 | 底橫 | X85981-03-16 | 1 | 694.5 | | X85981 |
| 7 | 扣蓋(頂) | X85989-03-16 | 3 | 695.5 | | X85989 |
| 8 | 扣蓋(底) | X85988-03-16 | 1 | 695.5 | | X85988 |
| 9 | 掛碼 | KM-GM01 | 1 | 200 | | X85998 |
| 10 | 掛碼 | KM-GM02 | 1 | 200 | | X85998 |
| 11 | 單玻骨 | UN-BM2 | 1 | 862.5 | | X85987 |
| 12 | 單玻骨 | UN-BM2R | 1 | 862.5 | | X85987 |
| 13 | 雙玻骨 | UN-DM2 | 1 | 611.5 | | X85990 |
| 14 | 雙玻骨 | UN-DM2R | 1 | 611.5 | | X85990 |
| 15 | 玻璃攔河槽 | LUC-01 | 2 | 317.5 | | JMFG0828 |
| 17 | 攔河槽鋁角 | UN-AG01 | 2 | 23 | | JM1030 |
| 22 | 擋水巴 | SS-04 | 2 | 112 | | 3mm鋁板 |
| 23 | 擋水巴 | SS-05 | 1 | 139 | | 3mm鋁板 |
| 24 | Z字碼 | UN-Z02 | 8 | 50 | | |
| 25 | Z字碼 | UN-Z01 | 11 | 50 | | |
| 26 | Z字碼 | UN-Z01 | 2 | 50 | | |
| 27 | Z字碼 | UN-Z04 | 8 | 50 | | |
| 28 | 24"扇撐加力巴 | SS-03 | 1 | 575.5 | | |

| 配件清單名稱 | 顏色 | 數量 | 備註 | 配件清單名稱 | 顏色 | 數量 | 備註 |
|----------------|-------|----|---------------------|-----------------------|---------------|----|-------------|
| #10x5/8"圓頭鋼牙 | A4-70 | 14 | 修背板用(300mmC/C) | 3/16x1/2"平頭機絲 | A4-70 | 24 | 修夾巴,3粒/支 |
| #14x1-1/2"圓頭鋼牙 | A4-70 | 40 | 修橫料 | M5x12mm平頭機絲 | A4-70 | 8 | 修攔河槽及鋁角 |
| M6x12mm平頭機絲 | A4-70 | 12 | 修企料單玻璃骨 | 2021-AA 24"東城產扇撐 | 304不鏽鋼 | 2 | TH生窗用 |
| M6x12mm平頭機絲 | A4-70 | 6 | 修企料雙玻璃骨 | 2031-G(帶鑰匙)10"限位撐 | 304不鏽鋼 | 2 | TH窗用(2只/窗) |
| M5x12mm平頭機絲 | A4-70 | 4 | 固定掛碼到企料上 | 東城202-18轉角器 | 鋅合金 | 2 | TH窗用(2只/窗) |
| M12x40mm六角螺栓 | A4-70 | 4 | 企料鋁碼用(配1螺母,1平介,1彈介) | 853-CZ1窗占 | 黑色 | 2 | TH窗1只/玉 |
| M5x12mm圓頭網絲 | A4-70 | 0 | 修套心 | 853-CZ2窗占 | 黑色 | 2 | TH窗1只/玉 |
| 3/16x5/8"圓頭機絲 | A4-70 | 8 | 修扇撐於玉上(5粒/只) | 俊華J076A(大)/J077A(小)扣碼 | 不鏽鋼 | 2 | TH窗用(2組/窗) |
| 3/16"x1/4"平頭機絲 | A4-70 | 4 | 修加力巴 | 駿華T004鎖扣(夾巴) | 鋅合金 | 8 | TH6個/窗 |
| 3/16x3/8"圓頭機絲 | A4-70 | 10 | 修扇撐於框上 | 東成鎖點202-06(12.5mm高) | 304不鏽鋼 | 6 | TH4個/窗(企料用) |
| 3/16x3/8"圓頭機絲 | A4-70 | 8 | 修限位撐 | 俊華J047鎖點(14.5mm高) | 304不鏽鋼 | 2 | TH2個/窗(橫料用) |
| 3/16x1/2"圓頭機絲 | A4-70 | 8 | 用於收扣碼 | 2026-010A(無蓋) | JMQ213457(三塗) | 1 | TH窗用(1只/窗) |
| 3/16x1/2"圓頭機絲 | A4-70 | 4 | 窗占用 | #10x5/8"圓頭鋼牙 | A4-70 | 22 | 修Z字碼 |
| 3/16x3/8"平頭機絲 | A4-70 | 16 | 組裝窗玉用 | #10x5/8"圓頭鋼牙 | A4-70 | 22 | 2只/窗(修Z字碼) |

| | | | | | | | |
|----|---------------|----|-----|------------|----|---------------|--|
| 名稱 | 單元組裝圖 | 制圖 | 付吉寧 | 2022.05.05 | 修改 | A | |
| 材料 | | 復核 | 謝永林 | 2022.05.17 | 日期 | 2022.07.26 | |
| 顏色 | JMQ213457(三塗) | 批准 | 胡哥 | | 圖號 | CW-PTMB16a(2) | |



美特鋁質 有限公司
MIDI Aluminium Fabricator Ltd.

使用位置

J853-SD-CW-4304A

組裝圖見: CW-PTMB16b(1)

大樣圖見: CW-PTMB16b

工程號

J853

地盤

延坪道住宅

依據E14878-B版修改邊企Z字碼型號
原圖號JN-03-04, 改為JN-01

| 分格W | 分格H | 分格H1 | 分格H2 | 分格H3 | | |
|-------|----------|---------------|------|-------|----|----------|
| 717.5 | 3400 | 957.5 | 1730 | 712.5 | | |
| 序號 | 名稱 | 加工圖號 | 數量 | 長度 | 備註 | 模號 |
| 1 | 生母企 | X85974-01bZ | 1 | 3407 | | X85974 |
| 2 | 生邊企 | X85976-01bFR | 1 | 3407 | | X85976 |
| 3 | 頂橫 | X85982-03L-16 | 1 | 735 | | X85982 |
| 4 | 上梗下生中橫 | X85984-03-16 | 1 | 694.5 | | X85984 |
| 5 | 上生下梗中橫 | X85985-03-16 | 1 | 694.5 | | X85985 |
| 6 | 底橫 | X85981-03-16 | 1 | 694.5 | | X85981 |
| 7 | 扣蓋(頂) | X85989-03-16 | 3 | 695.5 | | X85989 |
| 8 | 扣蓋(底) | X85988-03-16 | 1 | 695.5 | | X85988 |
| 9 | 掛碼 | KM-GM01 | 1 | 200 | | X85998 |
| 10 | 掛碼 | KM-GM02 | 1 | 200 | | X85998 |
| 11 | 單玻骨 | UN-BM2 | 1 | 862.5 | | X85987 |
| 12 | 單玻骨 | UN-BM2R | 1 | 862.5 | | X85987 |
| 13 | 雙玻骨 | UN-DM2 | 1 | 611.5 | | X85990 |
| 14 | 雙玻骨 | UN-DM2R | 1 | 611.5 | | X85990 |
| 15 | 玻璃攔河槽 | LUC-01 | 2 | 317.5 | | JMFG0828 |
| 17 | 攔河槽鋁角 | UN-AG01 | 2 | 23 | | JM1030 |
| 22 | 擋水巴 | SS-04 | 2 | 112 | | 3mm鋁板 |
| 23 | 擋水巴 | SS-05 | 1 | 139 | | 3mm鋁板 |
| 24 | Z字碼 | UN-Z02 | 8 | 50 | | |
| 25 | Z字碼 | UN-Z01 | 12 | 50 | | |
| 26 | Z字碼 | UN-Z01 | 2 | 50 | | |
| 27 | Z字碼 | UN-Z04 | 8 | 50 | | |
| 28 | 24"扇撐加力巴 | SS-03 | 1 | 575.5 | | |

| 配件清單名稱 | 顏色 | 數量 | 備註 | 配件清單名稱 | 顏色 | 數量 | 備註 |
|----------------|-------|----|---------------------|-----------------------|---------------|----|-------------|
| #10x5/8"圓頭鋼牙 | A4-70 | 14 | 修背板用(300mmC/C) | 3/16x1/2"平頭機絲 | A4-70 | 24 | 修夾巴,3粒/支 |
| #14x1-1/2"圓頭鋼牙 | A4-70 | 40 | 修橫料 | M5x12mm平頭機絲 | A4-70 | 8 | 修攔河槽及鋁角 |
| M6x12mm平頭機絲 | A4-70 | 12 | 修企料單玻璃骨 | 2021-AA 24"東城產扇撐 | 304不鏽鋼 | 2 | TH生窗用 |
| M6x12mm平頭機絲 | A4-70 | 6 | 修企料雙玻璃骨 | 2031-G(帶鑰匙)10"限位撐 | 304不鏽鋼 | 2 | TH窗用(2只/窗) |
| M5x12mm平頭機絲 | A4-70 | 4 | 固定掛碼到企料上 | 東城202-18轉角器 | 鋅合金 | 2 | TH窗用(2只/窗) |
| M12x40mm六角螺栓 | A4-70 | 4 | 企料鋁碼用(配1螺母,1平介,1彈介) | 853-CZ1窗占 | 黑色 | 2 | TH窗1只/玉 |
| M5x12mm圓頭網絲 | A4-70 | 0 | 修套心 | 853-CZ2窗占 | 黑色 | 2 | TH窗1只/玉 |
| 3/16x5/8"圓頭機絲 | A4-70 | 8 | 修扇撐於玉上(5粒/只) | 俊華J076A(大)/J077A(小)扣碼 | 不鏽鋼 | 2 | TH窗用(2組/窗) |
| 3/16"x1/4"平頭機絲 | A4-70 | 4 | 修加力巴 | 駿華T004鎖扣(夾巴) | 鋅合金 | 8 | TH6個/窗 |
| 3/16x3/8"圓頭機絲 | A4-70 | 10 | 修扇撐於框上 | 東成鎖點202-06(12.5mm高) | 304不鏽鋼 | 6 | TH4個/窗(企料用) |
| 3/16x3/8"圓頭機絲 | A4-70 | 8 | 修限位撐 | 俊華J047鎖點(14.5mm高) | 304不鏽鋼 | 2 | TH2個/窗(橫料用) |
| 3/16x1/2"圓頭機絲 | A4-70 | 8 | 用於收扣碼 | 2026-010A(無蓋) | JMQ213457(三塗) | 1 | TH窗用(1只/窗) |
| 3/16x1/2"圓頭機絲 | A4-70 | 4 | 窗占用 | #10x5/8"圓頭鋼牙 | A4-70 | 24 | 修Z字碼 |
| 3/16x3/8"平頭機絲 | A4-70 | 16 | 組裝窗玉用 | #10x5/8"圓頭鋼牙 | A4-70 | 22 | 2只/窗(修Z字碼) |

| | | | | | | | |
|----|---------------|----|-----|------------|----|---------------|--|
| 名稱 | 單元組裝圖 | 制圖 | 付吉寧 | 2022.05.05 | 修改 | A | |
| 材料 | | 復核 | 謝永林 | 2022.05.17 | 日期 | 2022.07.26 | |
| 顏色 | JMQ213457(三塗) | 批准 | 胡哥 | | 圖號 | CW-PTMB16b(2) | |

| | | |
|--|--|---------------------|
| 美特鋁質 有限公司 MIDI Aluminium Fabricator Ltd. | 使用位置 | 組裝圖見: CW-PTMB18a(1) |
| | J853-SD-CW-4303 | 大樣圖見: CW-PTMB18a |
| 工程號 J853 地盤 延坪道住宅 | 依據E1-4878 修改邊企Z字碼型號 原圖號JN-03-02, 改為UN-0 | |

| 分格W | 分格H | 分格H1 | 分格H2 | 分格H3 | | |
|-------|----------|---------------|------|-------|----|----------|
| 750.0 | 3300 | 957.5 | 1630 | 712.5 | | |
| 序號 | 名稱 | 加工圖號 | 數量 | 長度 | 備註 | 模號 |
| 1 | 生母企 | X85974-01a | 1 | 3307 | | X85974 |
| 2 | 生邊企 | X85976-01aR | 1 | 3307 | | X85976 |
| 3 | 頂橫 | X85982-03L-18 | 1 | 767.5 | | X85982 |
| 4 | 上梗下生中橫 | X85984-03-18 | 1 | 727 | | X85984 |
| 5 | 上生下梗中橫 | X85985-03-18 | 1 | 727 | | X85985 |
| 6 | 底橫 | X85981-03-18 | 1 | 727 | | X85981 |
| 7 | 扣蓋(頂) | X85989-03-18 | 3 | 728 | | X85989 |
| 8 | 扣蓋(底) | X85988-03-18 | 1 | 728 | | X85988 |
| 9 | 掛碼 | KM-GM01 | 1 | 200 | | X85998 |
| 10 | 掛碼 | KM-GM02 | 1 | 200 | | X85998 |
| 11 | 單玻骨 | UN-BM2 | 1 | 862.5 | | X85987 |
| 12 | 單玻骨 | UN-BM2R | 1 | 862.5 | | X85987 |
| 13 | 雙玻骨 | UN-DM2 | 1 | 611.5 | | X85990 |
| 14 | 雙玻骨 | UN-DM2R | 1 | 611.5 | | X85990 |
| 15 | 玻璃攔河槽 | LUC-01 | 2 | 317.5 | | JMFG0828 |
| 17 | 攔河槽鋁角 | UN-AG01 | 2 | 23 | | JM1030 |
| 22 | 擋水巴 | SS-04 | 2 | 112 | | 3mm鋁板 |
| 23 | 擋水巴 | SS-05 | 1 | 139 | | 3mm鋁板 |
| 24 | Z字碼 | UN-Z02 | 8 | 50 | A | |
| 25 | Z字碼 | UN-Z01 | 11 | 50 | | |
| 26 | Z字碼 | UN-Z01 | 2 | 50 | | |
| 28 | 24"扇撐加力巴 | SS-03 | 1 | 575.5 | | |

| 配件清單名稱 | 顏色 | 數量 | 備註 | 配件清單名稱 | 顏色 | 數量 | 備註 |
|----------------|-------|----|---------------------|-----------------------|---------------|----|-------------|
| #10x5/8"圓頭鋼牙 | A4-70 | 14 | 修背板用(300mmC/C) | 3/16x1/2"平頭機絲 | A4-70 | 24 | 修夾巴,3粒/支 |
| #14x1-1/2"圓頭鋼牙 | A4-70 | 40 | 修橫料 | M5x12mm平頭機絲 | A4-70 | 8 | 修攔河槽及鋁角 |
| M6x12mm平頭機絲 | A4-70 | 12 | 修企料單玻璃骨 | 2021-AA 24"東城產扇撐 | 304不鏽鋼 | 2 | TH生窗用 |
| M6x12mm平頭機絲 | A4-70 | 6 | 修企料雙玻璃骨 | 2031-G(帶鑰匙)10"限位撐 | 304不鏽鋼 | 2 | TH窗用(2只/窗) |
| M5x12mm平頭機絲 | A4-70 | 4 | 固定掛碼到企料上 | 東城202-18轉角器 | 鋅合金 | 2 | TH窗用(2只/窗) |
| M12x40mm六角螺栓 | A4-70 | 4 | 企料鋁碼用(配1螺母,1平介,1彈介) | 853-CZ1窗占 | 黑色 | 2 | TH窗1只/玉 |
| M5x12mm圓頭鋼絲 | A4-70 | 0 | 修套心 | 853-CZ2窗占 | 黑色 | 2 | TH窗1只/玉 |
| 3/16x5/8"圓頭機絲 | A4-70 | 8 | 修扇撐於玉上(5粒/只) | 俊華J076A(大)/J077A(小)扣碼 | 不鏽鋼 | 2 | TH窗用(2組/窗) |
| 3/16"x1/4"平頭機絲 | A4-70 | 4 | 修加力巴 | 駿華T004鎖扣(夾巴) | 鋅合金 | 8 | TH6個/窗 |
| 3/16x3/8"圓頭機絲 | A4-70 | 10 | 修扇撐於框上 | 東成鎖點202-06(12.5mm高) | 304不鏽鋼 | 6 | TH4個/窗(企料用) |
| 3/16x3/8"圓頭機絲 | A4-70 | 8 | 修限位撐 | 俊華J047鎖點(14.5mm高) | 304不鏽鋼 | 2 | TH2個/窗(橫料用) |
| 3/16x1/2"圓頭機絲 | A4-70 | 8 | 用於收扣碼 | 2026-010A(無蓋) | JMQ213457(三塗) | 1 | TH窗用(1只/窗) |
| 3/16x1/2"圓頭機絲 | A4-70 | 4 | 窗占用 | #10x5/8"圓頭鋼牙 | A4-70 | 22 | 修Z字碼 |
| 3/16x3/8"平頭機絲 | A4-70 | 16 | 組裝窗玉用 | #10x5/8"圓頭鋼牙 | A4-70 | 22 | 2只/窗(修Z字碼) |

| | | | | | | |
|----|---------------|----|-----|------------|----|---------------|
| 名稱 | 單元組裝圖 | 制圖 | 付吉寧 | 2022.05.05 | 修改 | A |
| 材料 | | 復核 | 謝永林 | 2022.05.17 | 日期 | 2022.07.26 |
| 顏色 | JMQ213457(三塗) | 批准 | 胡哥 | | 圖號 | CW-PTMB18a(2) |



美特鋁質 有限公司
MIDI Aluminium Fabricator Ltd.

請用A3打印

| 樓層 | 數量 | 總數 | 位置 | 樓層 |
|-----|----|----|---------|----------------|
| 8 | 1 | 8 | CW-301Z | 6F-15F |
| 8 | 1 | 8 | CW-305 | 6F-15F |
| 13 | 1 | 13 | CW-309 | 6F-15F, 17-21F |
| 1 | 1 | 1 | CW-309d | 22F |
| 13 | 1 | 13 | CW-312 | 6F-15F, 17-21F |
| 1 | 1 | 1 | CW-312d | 22F |
| 合計: | | 44 | | |

工程號 J853 地盤 延坪道住宅

依據E14878-B版更換Z字碼及新增Z字碼孔位
原Z字碼編號: UN-Z03-01改為: UN-Z01

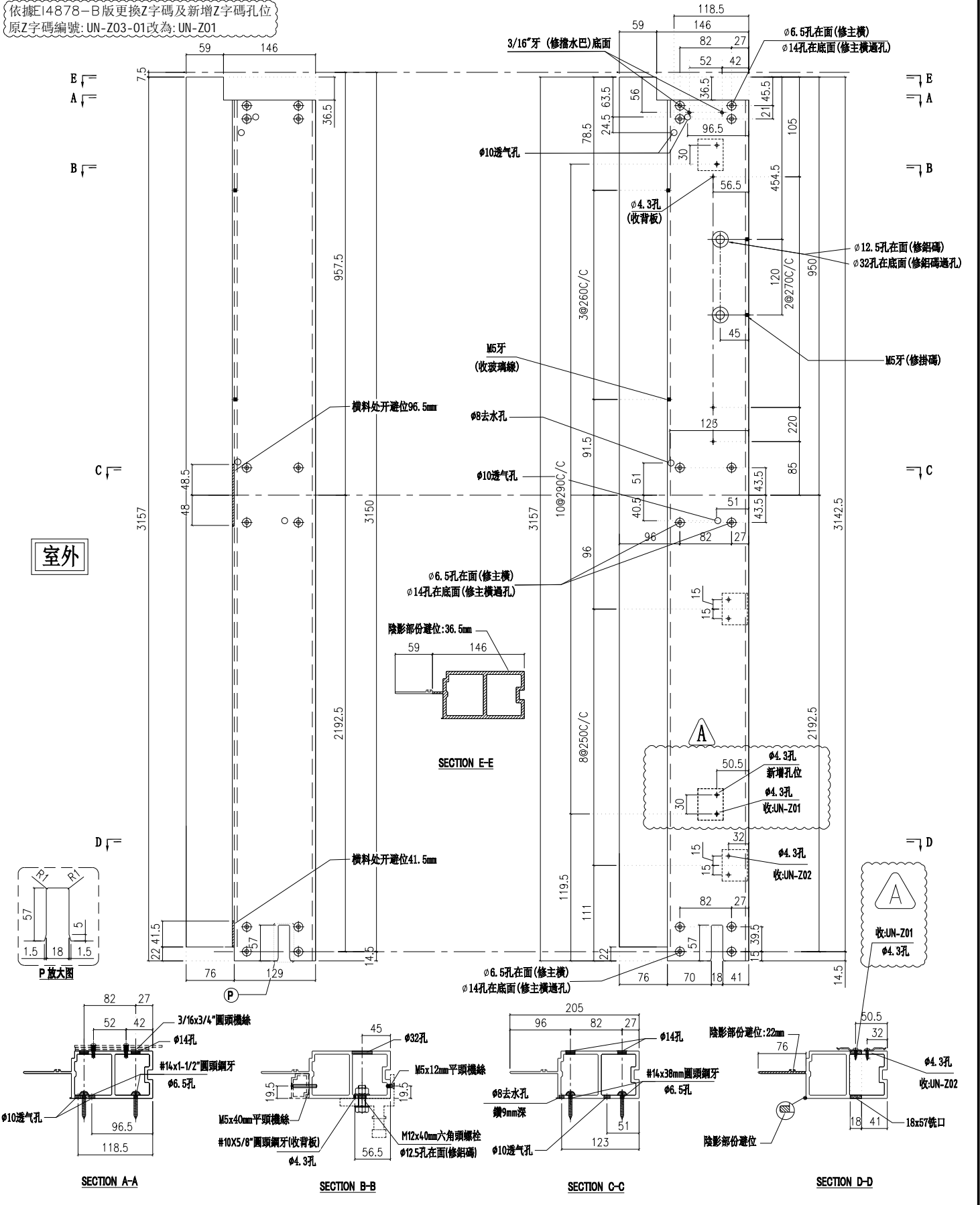

室外

P 放大圖

| | | | | | | |
|----|---------------|----|-----|------------|----|------------|
| 名稱 | 梗邊企 | 制圖 | 陳敏聰 | 2022.05.02 | 修改 | A |
| 材料 | X85975 | 復核 | 謝永林 | 2022.05.10 | 日期 | 2022.07.26 |
| 顏色 | JMQ213457(三塗) | 批准 | 胡哥 | | 圖號 | X85975-01L |



| 樓層 | 數量 | 總數 | 位置 | 樓層 |
|-----|----|----|----------|---------|
| 1 | 1 | 1 | CW-301aZ | 5F |
| 1 | 1 | 1 | CW-305a | 5F |
| 2 | 1 | 2 | CW-309a | 5F, 25F |
| 1 | 1 | 1 | CW-309c | 16F |
| 2 | 1 | 2 | CW-312a | 5F, 25F |
| 1 | 1 | 1 | CW-312c | 16F |
| 合計: | | 8 | | |

工程號 J853 地盤 延坪道住宅

依據E14878-B版更換Z字碼及新增Z字碼孔位
原Z字碼編號: UN-Z03-02改為: UN-Z01

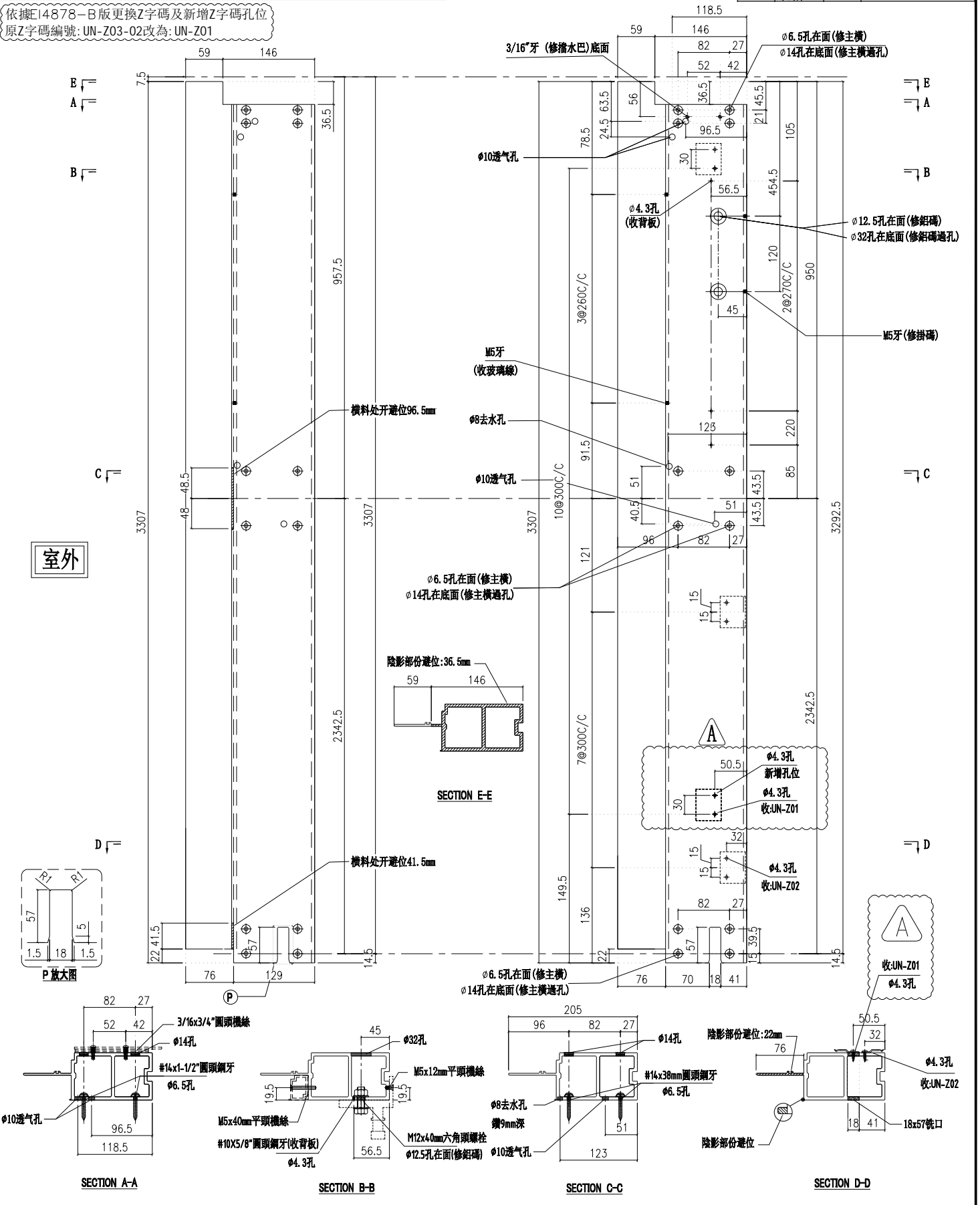

| | | | | | | | |
|----|---------------|----|-----|------------|----|-------------|--|
| 名稱 | 梗邊企 | 制圖 | 陳敏聰 | 2022.05.02 | 修改 | A | |
| 材料 | X85975 | 復核 | 謝永林 | 2022.05.10 | 日期 | 2022.07.26 | |
| 顏色 | JMQ213457(三塗) | 批准 | 胡哥 | | 圖號 | X85975-01aL | |

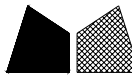

美特鋁質有限公司

MIDI Aluminium Fabricator Ltd.

請用A3打印

依據E14878-B版更換Z字碼及新增Z字碼孔位
原Z字碼編號: UN-Z03-03改為: UN-Z01

| 樓層 | 數量 | 總數 | 位置 | 樓層 |
|----|----|----|---------|-----|
| 1 | 1 | 1 | CW-309b | 23F |
| 1 | 1 | 1 | CW-312b | 23F |

| | | | |
|-----|------|----|-------|
| 工程號 | J853 | 地盤 | 延坪道住宅 |
|-----|------|----|-------|

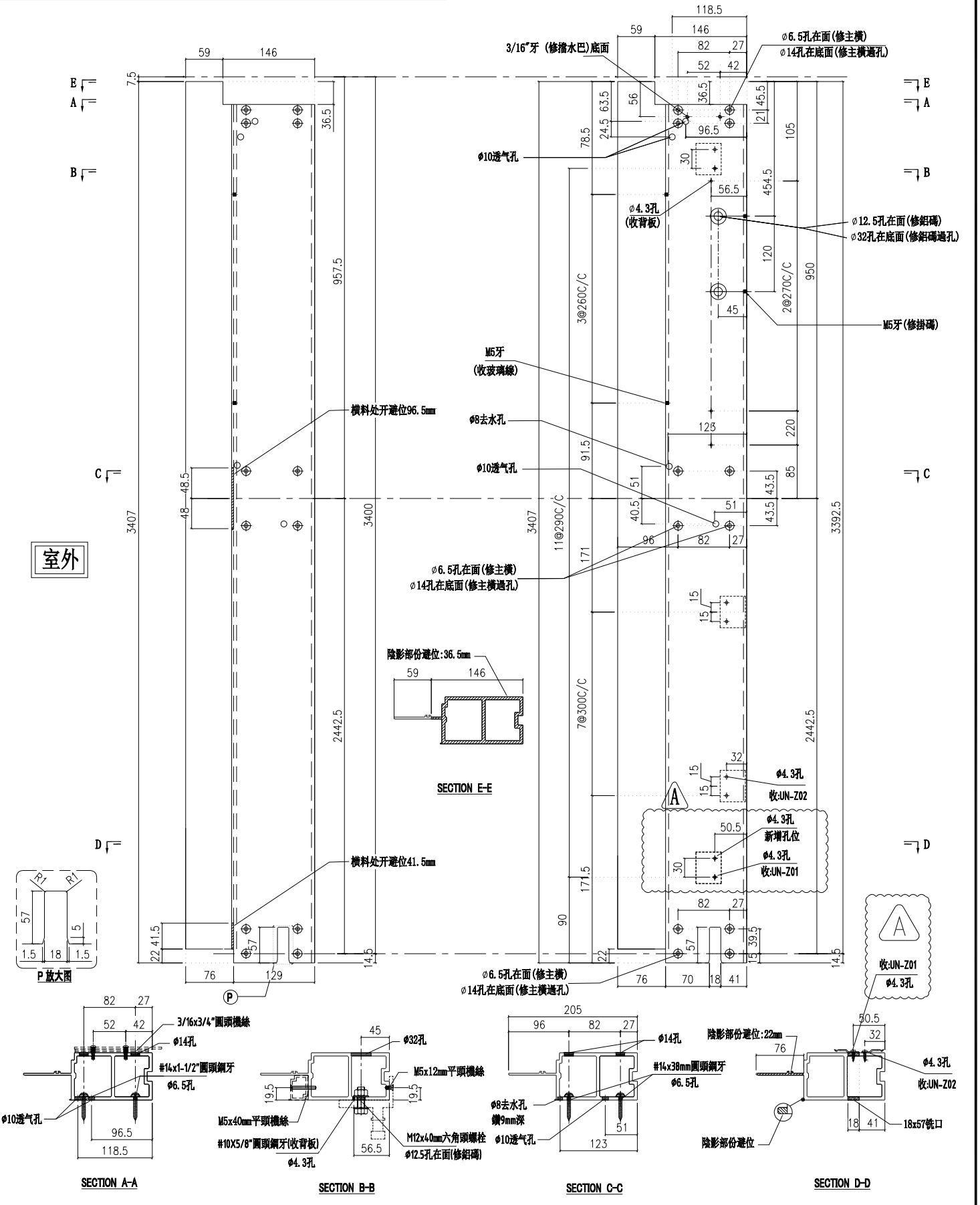

| | | | | | | | |
|----|---------------|----|-----|------------|----|-------------|--|
| 名稱 | 梗邊企 | 制圖 | 陳敏聰 | 2022.05.02 | 修改 | A | |
| 材料 | X85975 | 復核 | 謝永林 | 2022.05.10 | 日期 | 2022.07.26 | |
| 顏色 | JMQ213457(三塗) | 批准 | 胡哥 | | 圖號 | X85975-01bL | |



美特鋁質 有限公司

MIDI Aluminium Fabricator Ltd.

請用A3打印

依據I4878-B版更換Z字碼及新增Z字碼孔位
原Z字碼編號: UN-Z03-02改為: UN-Z01

| 數量 | 使用位置 | 樓層 |
|----|----------|-----|
| 1 | CW-301cZ | 16F |

| | | | |
|-----|------|----|-------|
| 工程號 | J853 | 地盤 | 延坪道住宅 |
|-----|------|----|-------|

分格變層無擋水吧

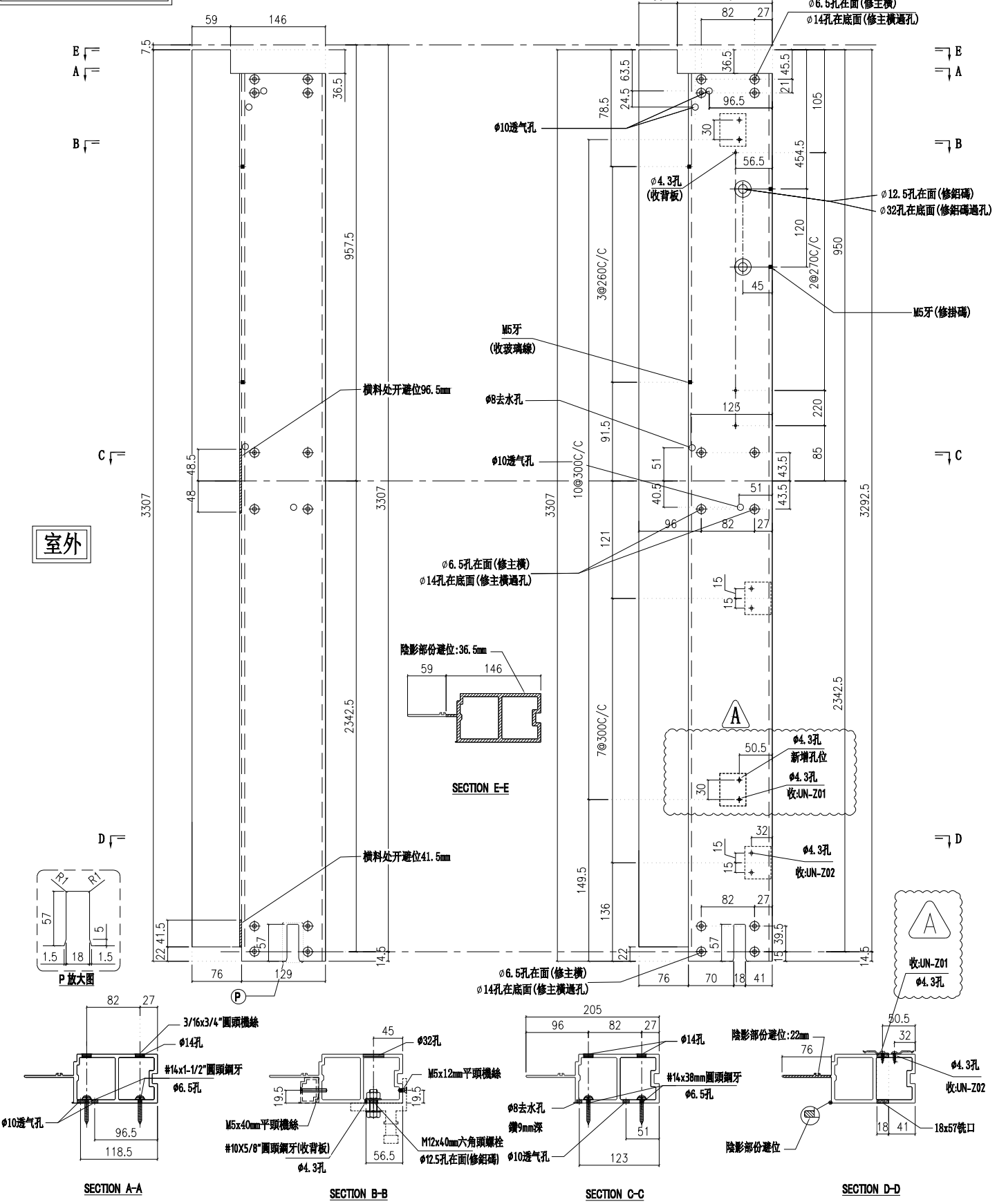

| | | | | | | | |
|----|---------------|----|-----|------------|----|--------------|--|
| 名稱 | 梗邊企 | 制圖 | 陳敏聰 | 2022.05.02 | 修改 | A | |
| 材料 | X85975 | 復核 | 謝永林 | 2022.05.10 | 日期 | 2022.07.26 | |
| 顏色 | JMQ213457(三塗) | 批准 | 胡哥 | | 圖號 | X85975-301aL | |



美特鋁質有限公司

MIDI Aluminium Fabricator Ltd.

請用A3打印

| 數量 | 使用位置 | 樓層 |
|----|----------|-----|
| 1 | CW-305aT | 16F |

依據E14878-B版更換Z字碼及新增Z字碼孔位
原Z字碼編號: UN-Z03-02改為: UN-Z01

| | | | |
|-----|------|----|-------|
| 工程號 | J853 | 地盤 | 延坪道住宅 |
|-----|------|----|-------|

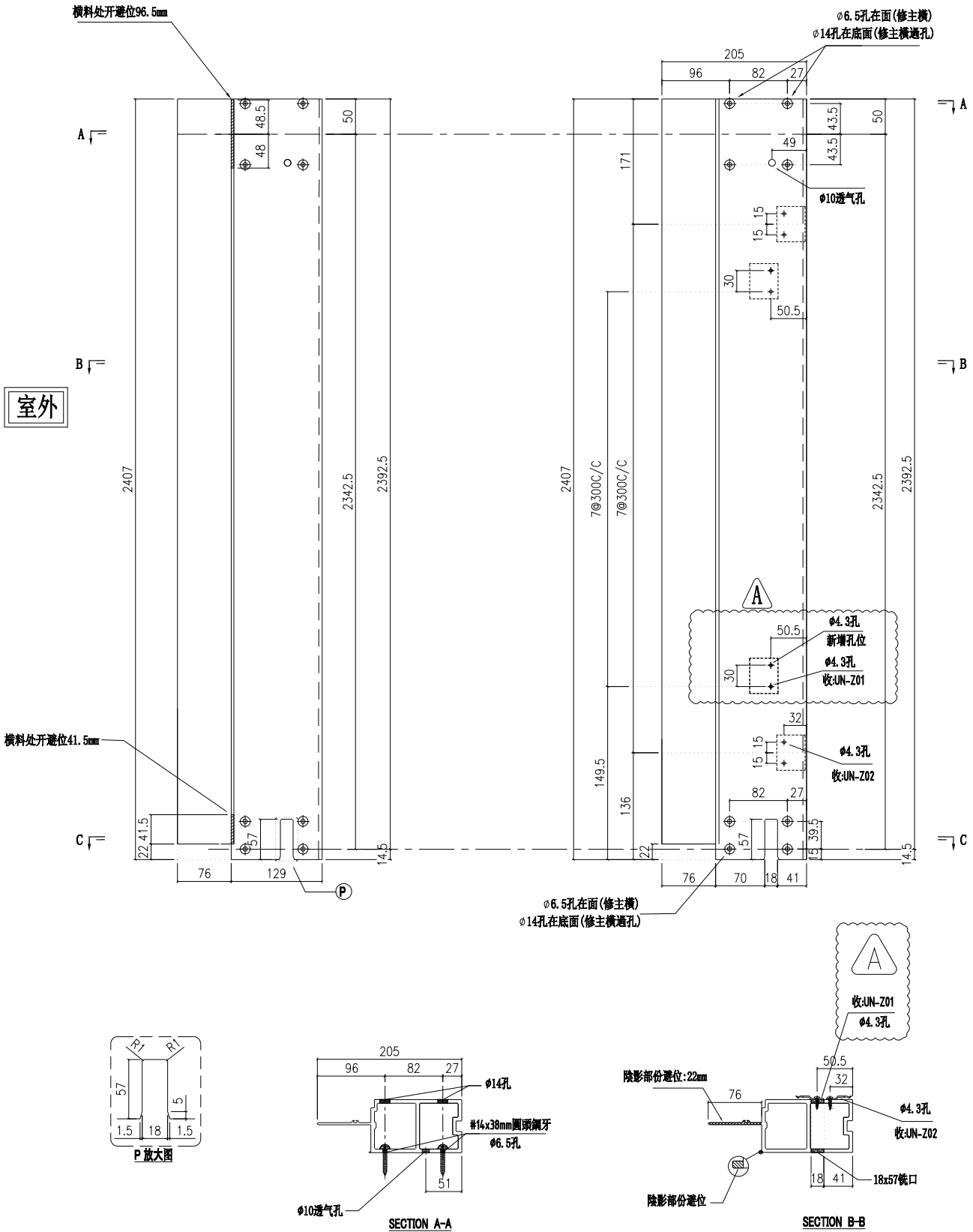

| | | | | | | | |
|----|---------------|----|-----|------------|----|------------|--|
| 名稱 | 梗邊企 | 制圖 | 陳敏聰 | 2022.05.02 | 修改 | A | |
| 材料 | X85975 | 復核 | 謝永林 | 2022.05.10 | 日期 | 2022.07.26 | |
| 顏色 | JMQ213457(三塗) | 批准 | 胡哥 | | 圖號 | X85975-16L | |



工程號 J853 地盤 延坪道住宅

| 樓層 | 數量 | 總數 | 位置 | 樓層 |
|-----|----|----|---------|-----------------|
| 6 | 1 | 6 | CW-303 | 17F-22F |
| 13 | 1 | 13 | CW-304 | 6F-15F, 17F-21F |
| 1 | 1 | 1 | CW-304d | 22F |
| 8 | 1 | 8 | CW-306 | 6F-15F |
| 5 | 1 | 5 | CW-307 | 17F-21F |
| 1 | 1 | 1 | CW-307d | 22F |
| 13 | 1 | 13 | CW-311 | 6F-15F, 17-21F |
| 1 | 1 | 1 | CW-311d | 22F |
| 13 | 1 | 13 | CW-314 | 6F-15F, 17-21F |
| 1 | 1 | 1 | CW-314d | 22F |
| 合計: | | 62 | | |

依據E14878-B版更換Z字碼及新增Z字碼孔位
原Z字碼編號: UN-Z03-01改為: UN-Z01

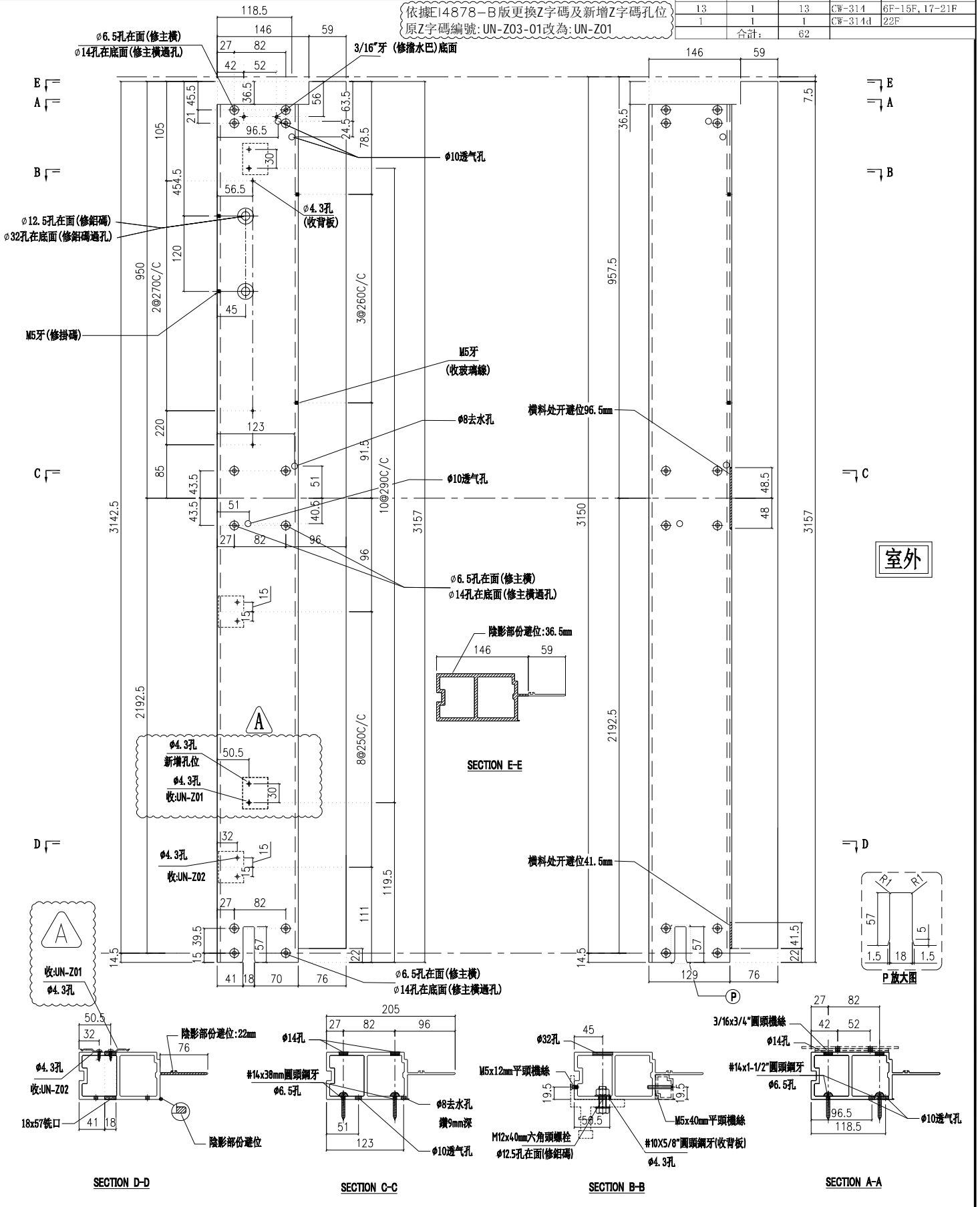

| | | | | | | | |
|----|---------------|----|-----|------------|----|------------|--|
| 名稱 | 梗邊企 | 制圖 | 陳敏聰 | 2022.05.02 | 修改 | A | |
| 材料 | X85975 | 復核 | 謝永林 | 2022.05.10 | 日期 | 2022.07.26 | |
| 顏色 | JMQ213457(三塗) | 批准 | 胡哥 | | 圖號 | X85975-01R | |



美特鋁質有限公司

MIDI Aluminium Fabricator Ltd.

請用A3打印

依據E14878-B版更換Z字碼及新增Z字碼孔位
原Z字碼編號: UN-Z03-O2改為: UN-Z01

| 樓層 | 數量 | 總數 | 位置 | 樓層 |
|-----|----|----|---------|---------|
| 1 | 1 | 1 | CW-303a | 25F |
| 1 | 1 | 1 | CW-304a | 5F |
| 1 | 1 | 1 | CW-304c | 16F |
| 1 | 1 | 1 | CW-306a | 5F |
| 1 | 1 | 1 | CW-306c | 16F |
| 2 | 1 | 2 | CW-311a | 5F, 25F |
| 1 | 1 | 1 | CW-311c | 16F |
| 2 | 1 | 2 | CW-314a | 5F, 25F |
| 1 | 1 | 1 | CW-314c | 16F |
| 合計: | | 11 | | |

工程號 J853 地盤 延坪道住宅

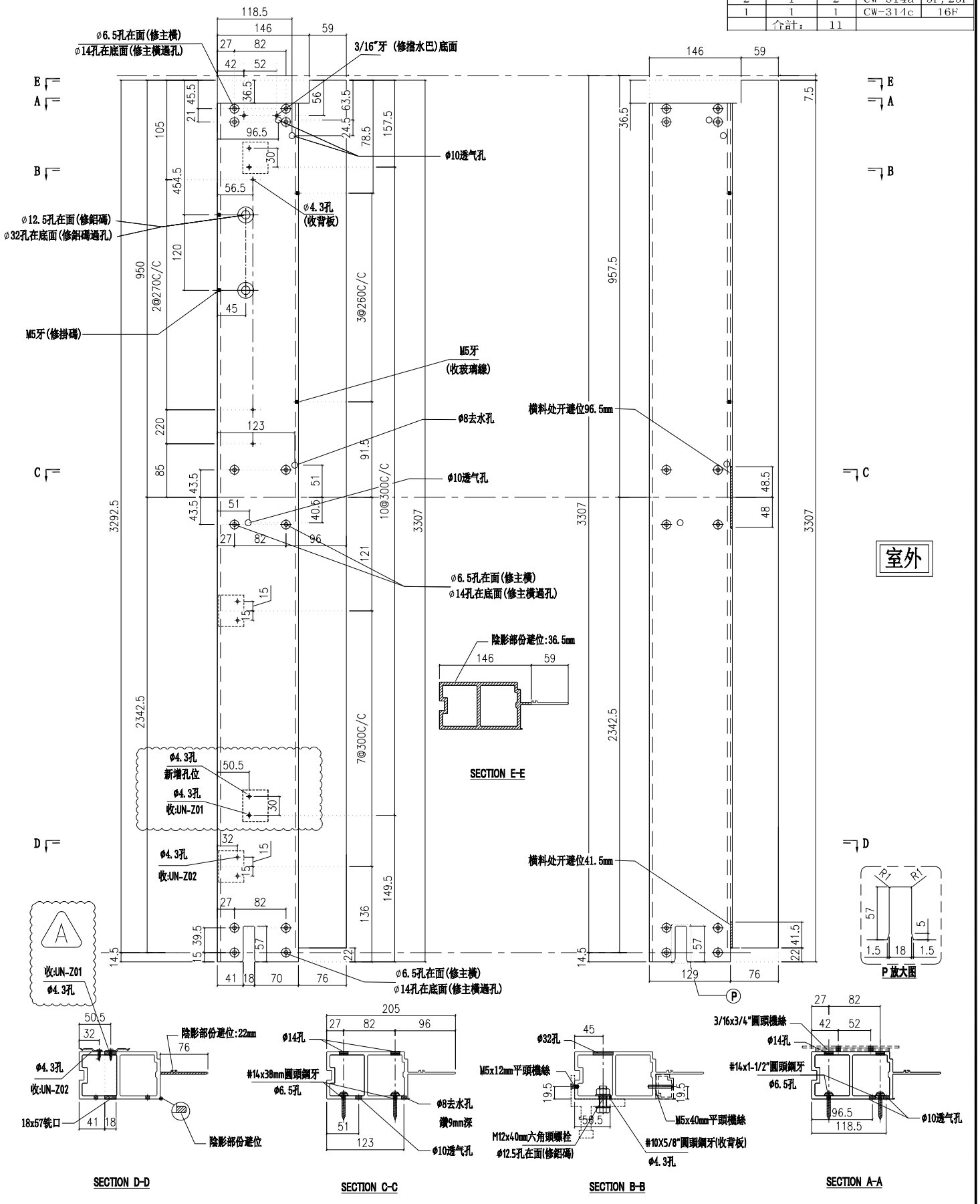

室外

| | | | | | | | |
|----|---------------|----|-----|------------|----|-------------|--|
| 名稱 | 梗邊企 | 制圖 | 陳敏聰 | 2022.05.02 | 修改 | A | |
| 材料 | X85975 | 復核 | 謝永林 | 2022.05.10 | 日期 | 2022.07.26 | |
| 顏色 | JMQ213457(三塗) | 批准 | 胡哥 | | 圖號 | X85975-01aR | |



美特鋁質有限公司

MIDI Aluminium Fabricator Ltd.

請用A3打印

依據E14878-B版更換Z字碼及新增Z字碼孔位
原Z字碼編號: UN-Z03改為: UN-Z01

| 樓層 | 數量 | 總數 | 位置 | 樓層 |
|-----|----|----|---------|-----|
| 1 | 1 | 1 | CW-303b | 23F |
| 1 | 1 | 1 | CW-307b | 23F |
| 1 | 1 | 1 | CW-311b | 23F |
| 1 | 1 | 1 | CW-314b | 23F |
| 合計: | | 4 | | |

| | | | |
|-----|------|----|-------|
| 工程號 | J853 | 地盤 | 延坪道住宅 |
|-----|------|----|-------|

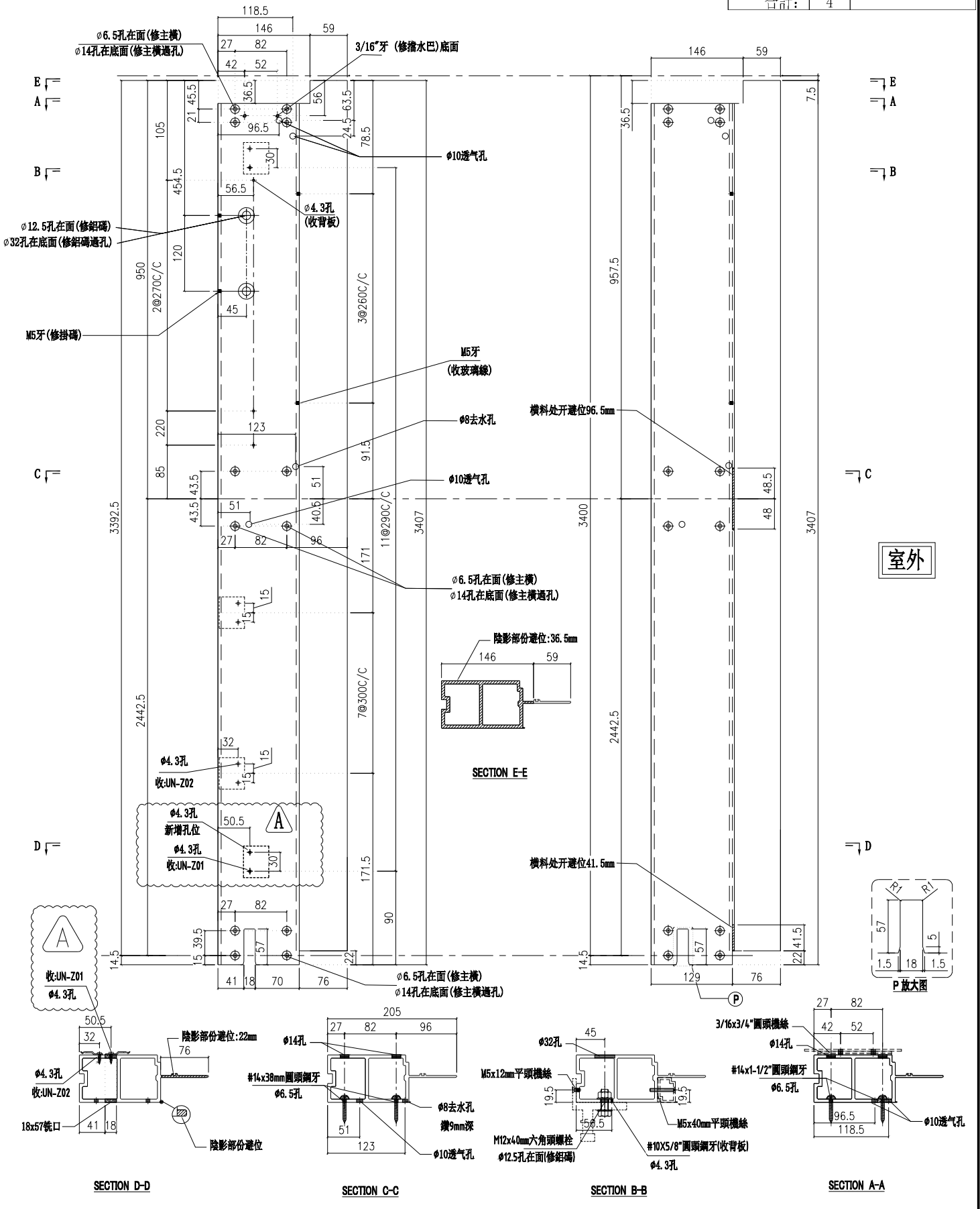

| | | | | | | | |
|----|---------------|----|-----|------------|----|-------------|--|
| 名稱 | 梗邊企 | 制圖 | 陳敏聰 | 2022.05.02 | 修改 | A | |
| 材料 | X85975 | 復核 | 謝永林 | 2022.05.10 | 日期 | 2022.07.26 | |
| 顏色 | JMQ213457(三塗) | 批准 | 胡哥 | | 圖號 | X85975-01bR | |



美特鋁質有限公司

MIDI Aluminium Fabricator Ltd.

請用A3打印

| 層數 | 數量 | 總數 | 位置 | 樓層 |
|----|----|----|------------|------|
| 1 | 1 | 1 | CW-PWBG28Q | 5F-底 |

| | | | |
|-----|------|----|-------|
| 工程號 | J853 | 地盤 | 延坪道住宅 |
|-----|------|----|-------|

依據EI4439-A修改雙掛碼孔間距
 依據EI4878-B版更換Z字碼及新增Z字碼孔位
 原Z字碼編號: UN-Z03-01改為: UN-Z01

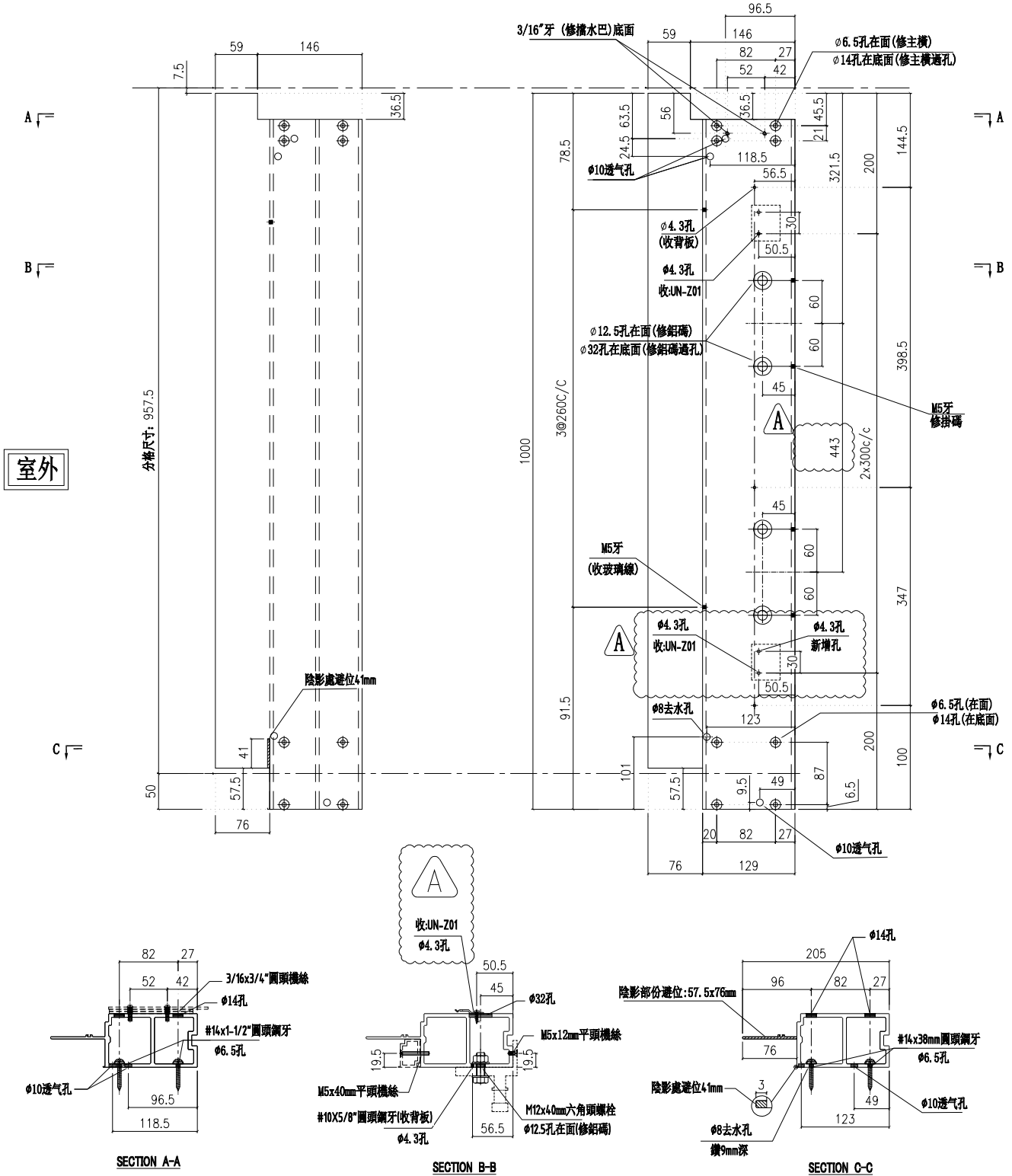

室外

| | | | | | | |
|----|--------------|----|-----|------------|----|------------|
| 名稱 | 梗邊企 | 制圖 | 付吉寧 | 2022.04.06 | 修改 | A |
| 材料 | X85975 | 復核 | 謝永林 | 2022.04.14 | 日期 | 2022.07.26 |
| 顏色 | JM213457(三塗) | 批准 | 胡哥 | | 圖號 | X85975-01Q |



美特鋁質有限公司

MIDI Aluminium Fabricator Ltd.

請用A3打印

| 層數 | 數量 | 總數 | 位置 | 樓層 |
|----|----|----|------------|------|
| 1 | 1 | 1 | CW-PWMB01Q | 5F-底 |

| | | | |
|-----|------|----|-------|
| 工程號 | J853 | 地盤 | 延坪道住宅 |
|-----|------|----|-------|

依據EI4439-A修改雙掛碼孔間距
 依據EI4878-B版更換Z字碼及新增Z字碼孔位
 原Z字碼編號: UN-Z03-01改為: UN-Z01

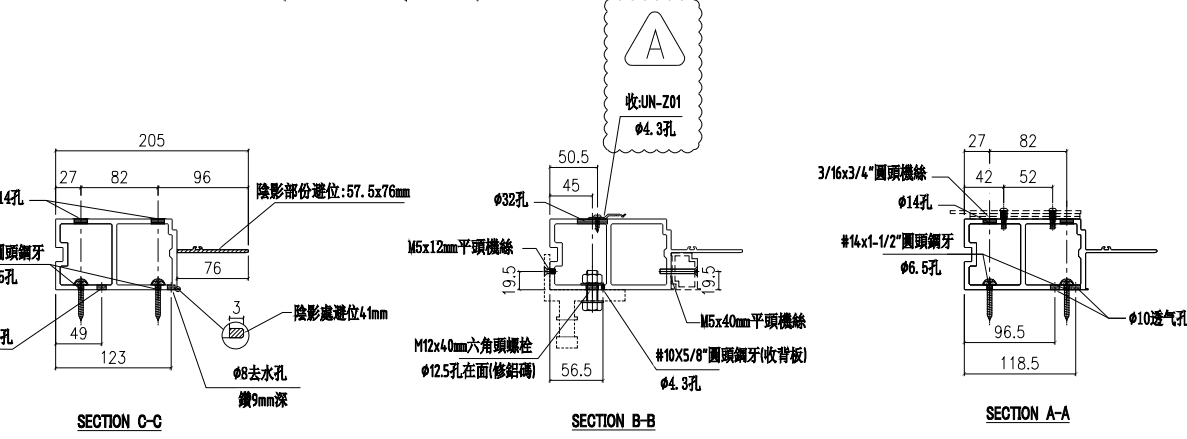
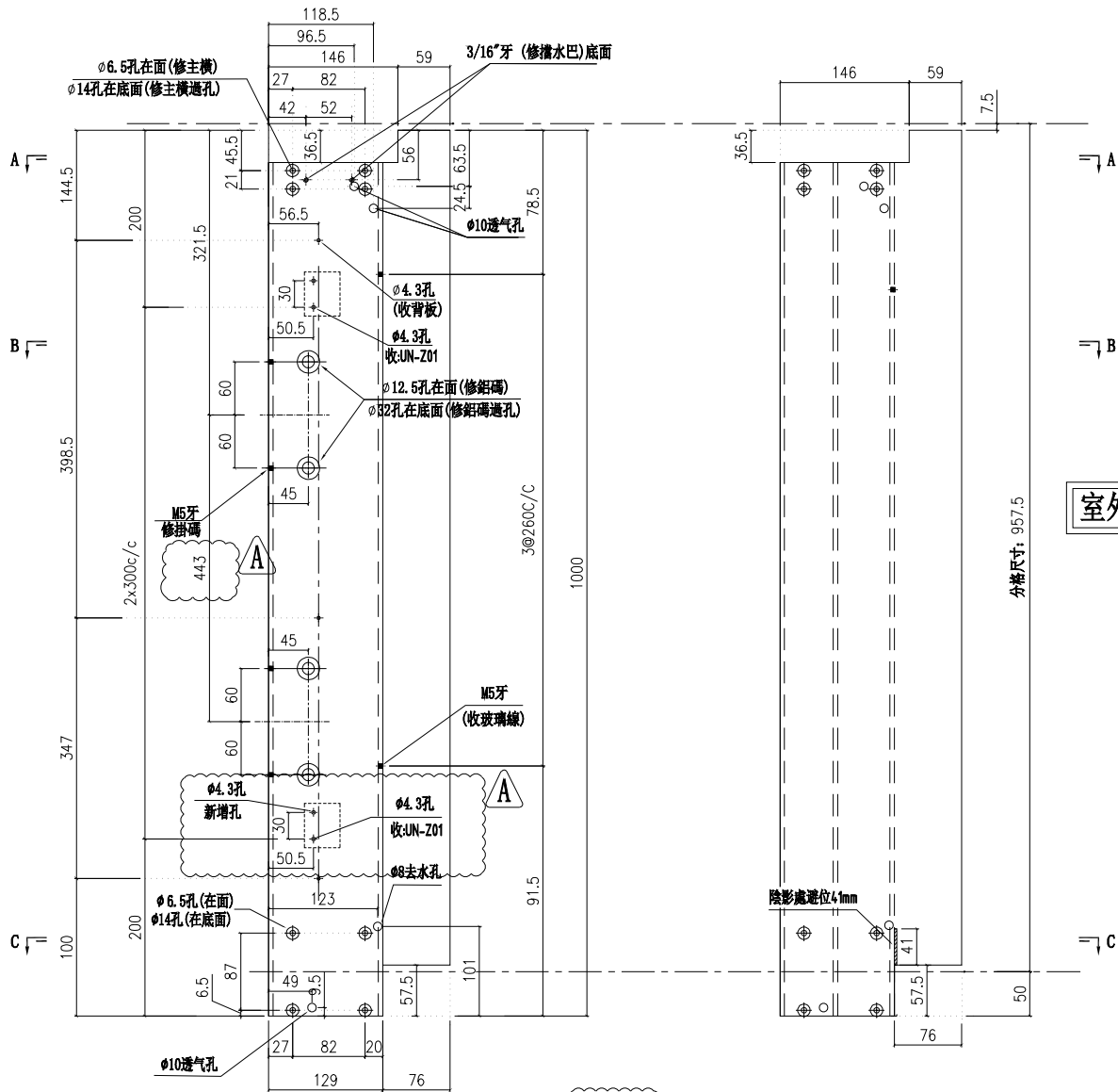

| | | | | | | | |
|----|--------------|----|-----|------------|----|-------------|--|
| 名稱 | 梗邊企 | 制圖 | 付吉寧 | 2022.04.06 | 修改 | A | |
| 材料 | X85975 | 復核 | 謝永林 | 2022.04.14 | 日期 | 2022.07.26 | |
| 顏色 | JM213457(三塗) | 批準 | 胡哥 | | 圖號 | X85975-01QR | |



美特鋁質有限公司

MIDI Aluminium Fabricator Ltd.

請用A3打印

| 層數 | 數量 | 總數 | 位置 | 樓層 |
|----|----|----|------------|------|
| 1 | 1 | 1 | CW-PWBG28Q | 5F-底 |

| | | | |
|-----|------|----|-------|
| 工程號 | J853 | 地盤 | 延坪道住宅 |
|-----|------|----|-------|

依據EI 4439-A修改雙掛碼孔間距

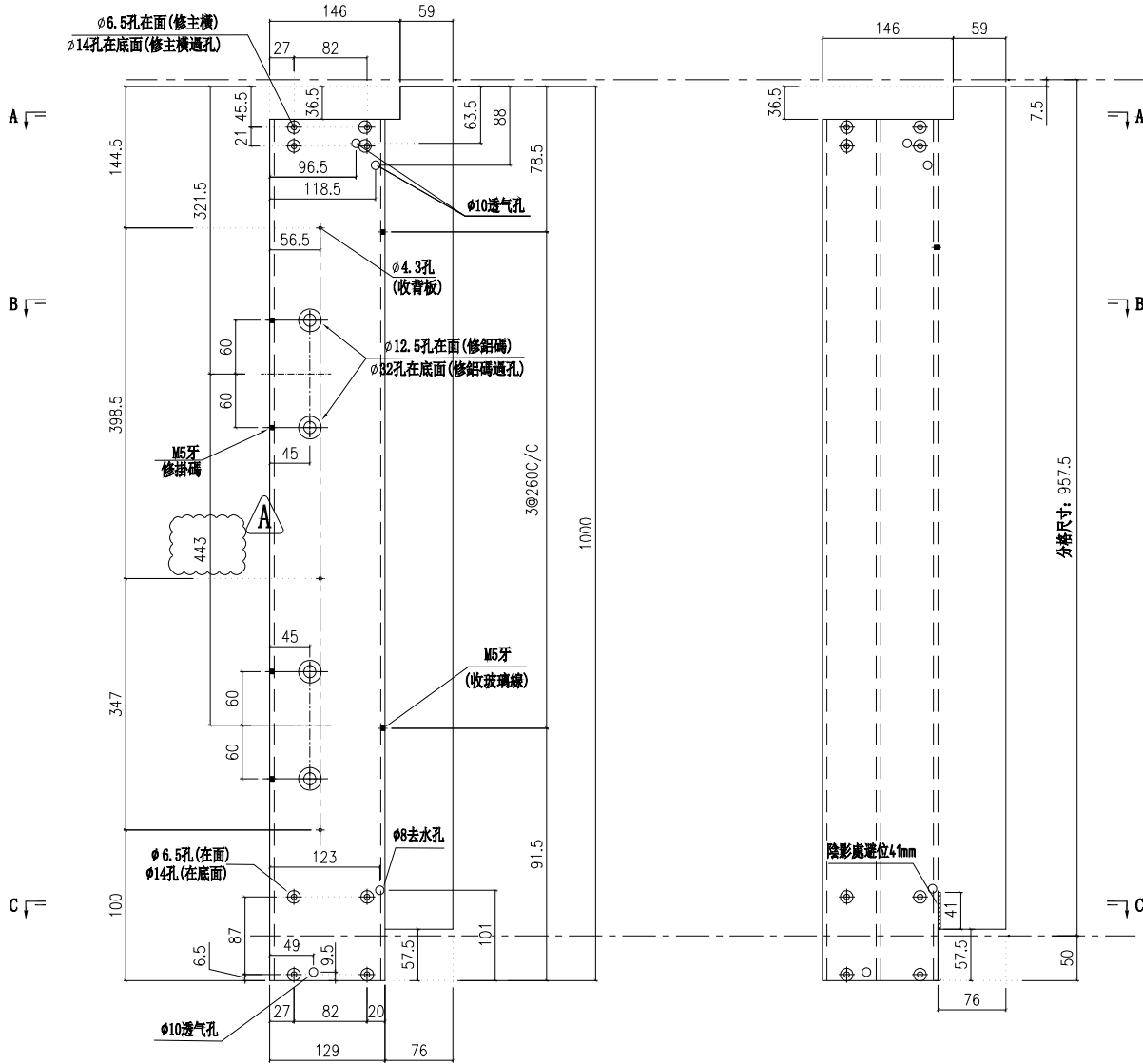

室外

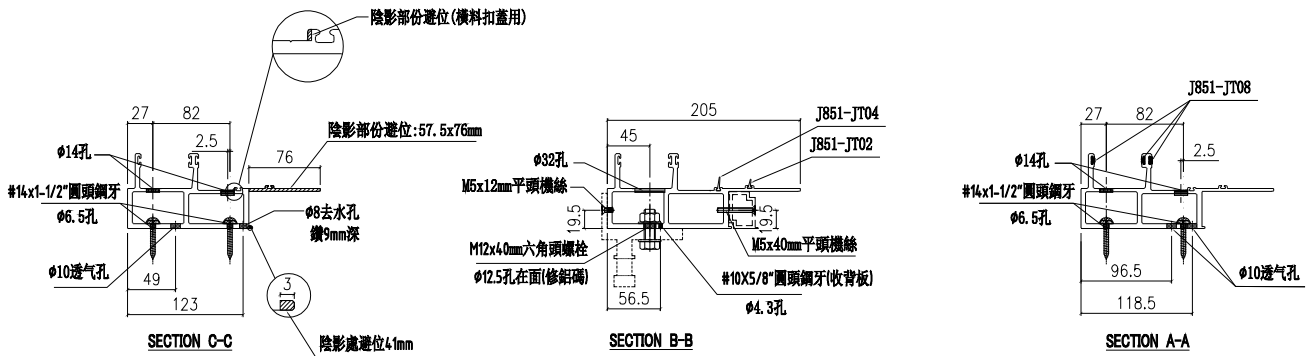

| | | | | | | | |
|----|---------------|----|-----|------------|----|------------|--|
| 名稱 | 梗公企 | 制圖 | 付吉寧 | 2022.04.06 | 修改 | A | |
| 材料 | X85971 | 復核 | 謝永林 | 2022.04.14 | 日期 | 2022.07.26 | |
| 顏色 | JMQ213457(三塗) | 批准 | 胡哥 | | 圖號 | X85971-01Q | |



美特鋁質有限公司

MIDI Aluminium Fabricator Ltd.

工程號

J853

地盤

延坪道住宅

| 層數 | 數量 | 總數 | 位置 | 樓層 |
|----|----|----|------------|------|
| 1 | 1 | 1 | CW-PWMB01Q | 5F-底 |

依據EI 4439-A修改雙掛碼孔間距

室外

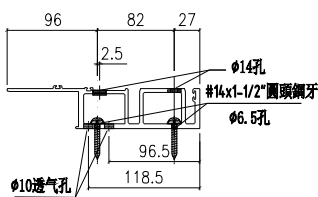
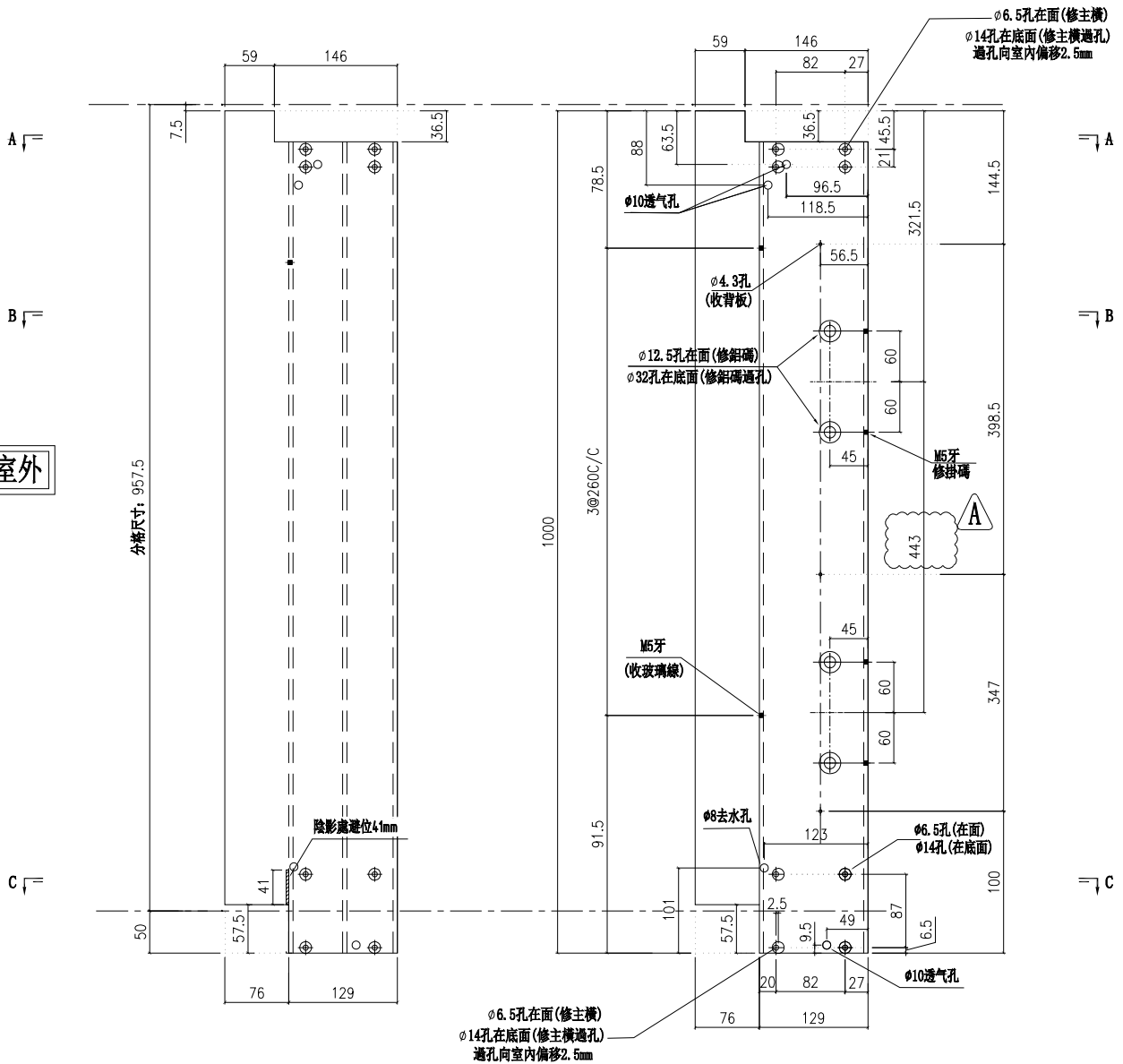

SECTION A-A

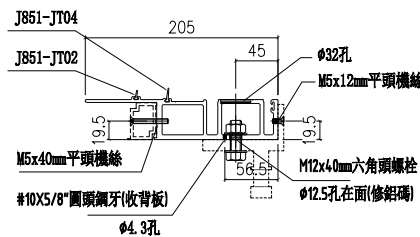

SECTION B-B

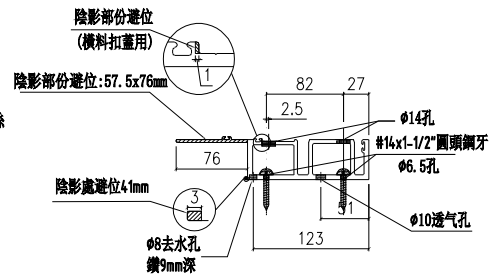

SECTION C-C

| | | | | | | | |
|----|---------------|----|-----|--------------|----|------------|--|
| 名稱 | 梗母企 | 制圖 | 付吉寧 | 2022. 04. 06 | 修改 | A | |
| 材料 | X85972 | 復核 | 謝永林 | 2022. 04. 14 | 日期 | 2022.07.26 | |
| 顏色 | JMQ213457(三塗) | 批准 | 胡哥 | | 圖號 | X85972-01Q | |

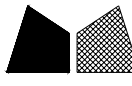

美特鋁質有限公司

MIDI Aluminium Fabricator Ltd.

請用A3打印

| 樓層 | 數量 | 總數 | 位置 | 樓層 |
|----|----|----|------------|-----|
| 1 | 1 | 1 | CW-PTBG18a | 25F |

依據E14825, 修改欄河槽及孔位尺寸

依據E14878-B版更換Z字碼及新增Z字碼孔位
原Z字碼編號: UN-Z03-02改為: UN-Z01

新增 $\phi 10$ 氣孔

工程號 J853 地盤 延坪道住宅

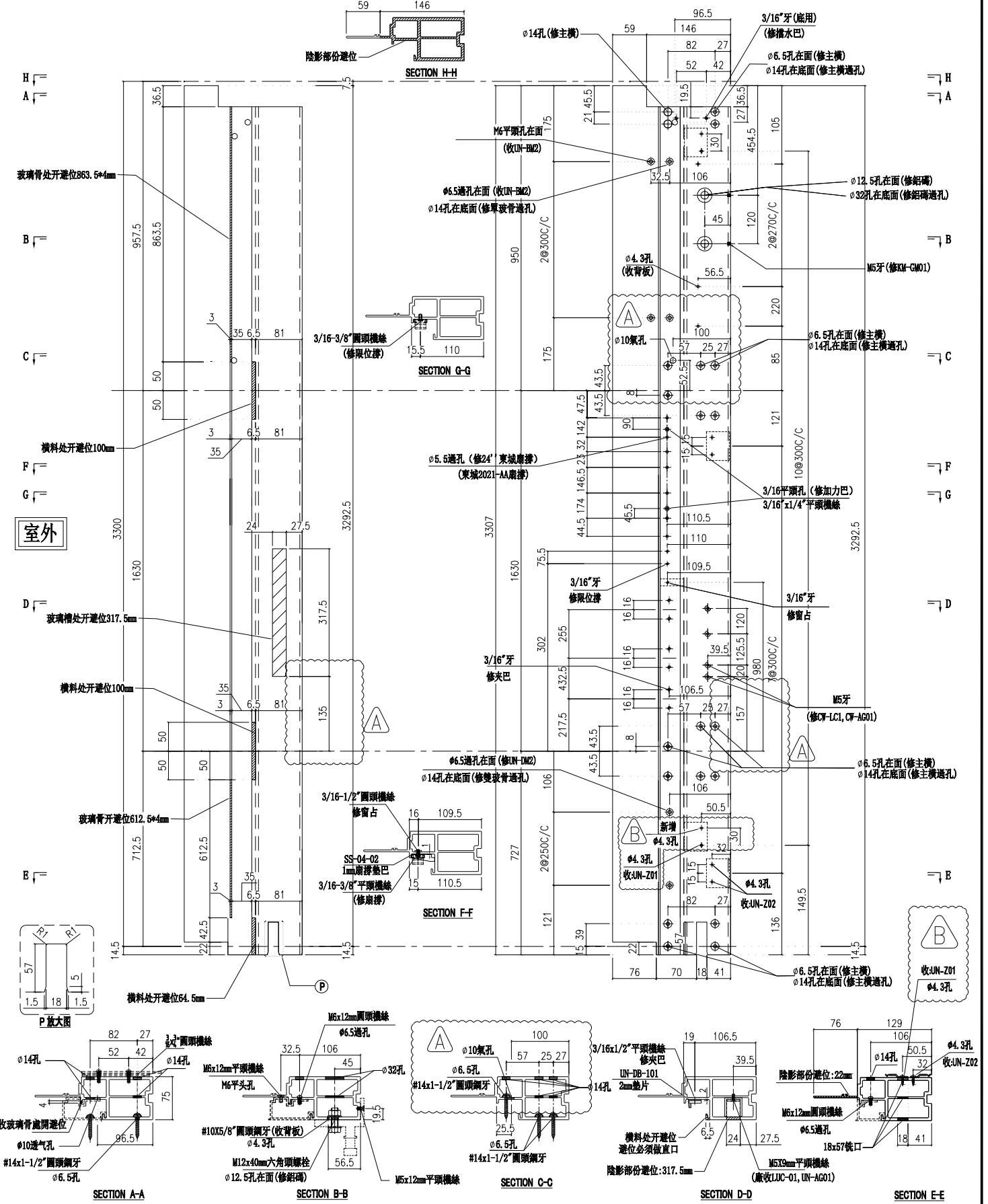

| | | | | | | | |
|----|---------------|----|-----|------------|----|-------------|------------|
| 名稱 | 生邊企 | 制圖 | 付吉寧 | 2022.05.20 | 修改 | A | B |
| 材料 | X85976 | 復核 | 謝永林 | 2022.05.25 | 日期 | 2022.07.14 | 2022.07.26 |
| 顏色 | JMQ213457(三塗) | 批准 | 胡哥 | | 圖號 | X85976-01aL | |



美特鋁質 有限公司

MIDI Aluminium Fabricator Ltd.

| 層數 | 數量 | 總數 | 位置 | 樓層 |
|----|----|----|-----------|----------------|
| 14 | 1 | 14 | CW-PTBG16 | 6F-15F,17F-22F |
| 8 | 1 | 8 | CW-PTBG28 | 6F-15F |

依據E14825,修改欄河槽及孔位尺寸
新增 $\phi 10$ 氣孔

依據E14878-B版更換Z字碼及新增Z字碼孔位
原Z字碼編號: UN-Z03-01改為: UN-Z01

工程號 J853 地盤 延坪道住宅

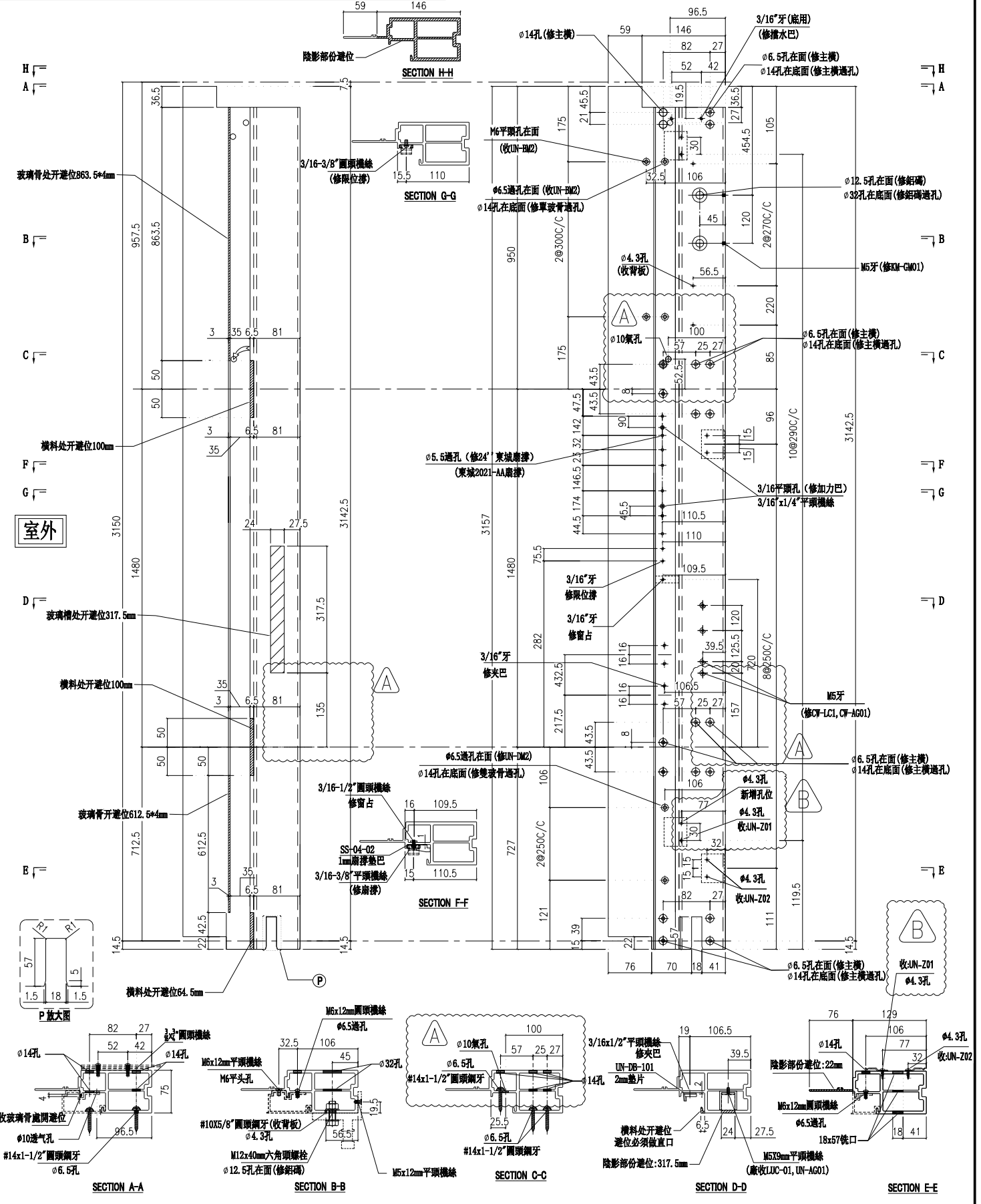

| | | | | | | | |
|----|---------------|----|-----|------------|----|------------|------------|
| 名稱 | 生邊企 | 制圖 | 付吉寧 | 2022.05.20 | 修改 | A | B |
| 材料 | X85976 | 復核 | 謝永林 | 2022.05.25 | 日期 | 2022.07.14 | 2022.07.26 |
| 顏色 | JMQ213457(三塗) | 批准 | 胡哥 | | 圖號 | X85976-01F | |



美特鋁質有限公司

MIDI Aluminium Fabricator Ltd.

請用A3打印

依據E14825, 修改擋風槽及孔位尺寸

新增 $\phi 10$ 氣孔

依據E14878-B版更換Z字碼及新增Z字碼孔位
原Z字碼編號: UN-Z03-03改為: UN-Z01

| 層數 | 數量 | 總數 | 位置 | 樓層 |
|----|----|----|------------|-----|
| 1 | 1 | 1 | CW-PTBG16b | 23F |

| | | | |
|-----|------|----|-------|
| 工程號 | J853 | 地盤 | 延坪道住宅 |
|-----|------|----|-------|

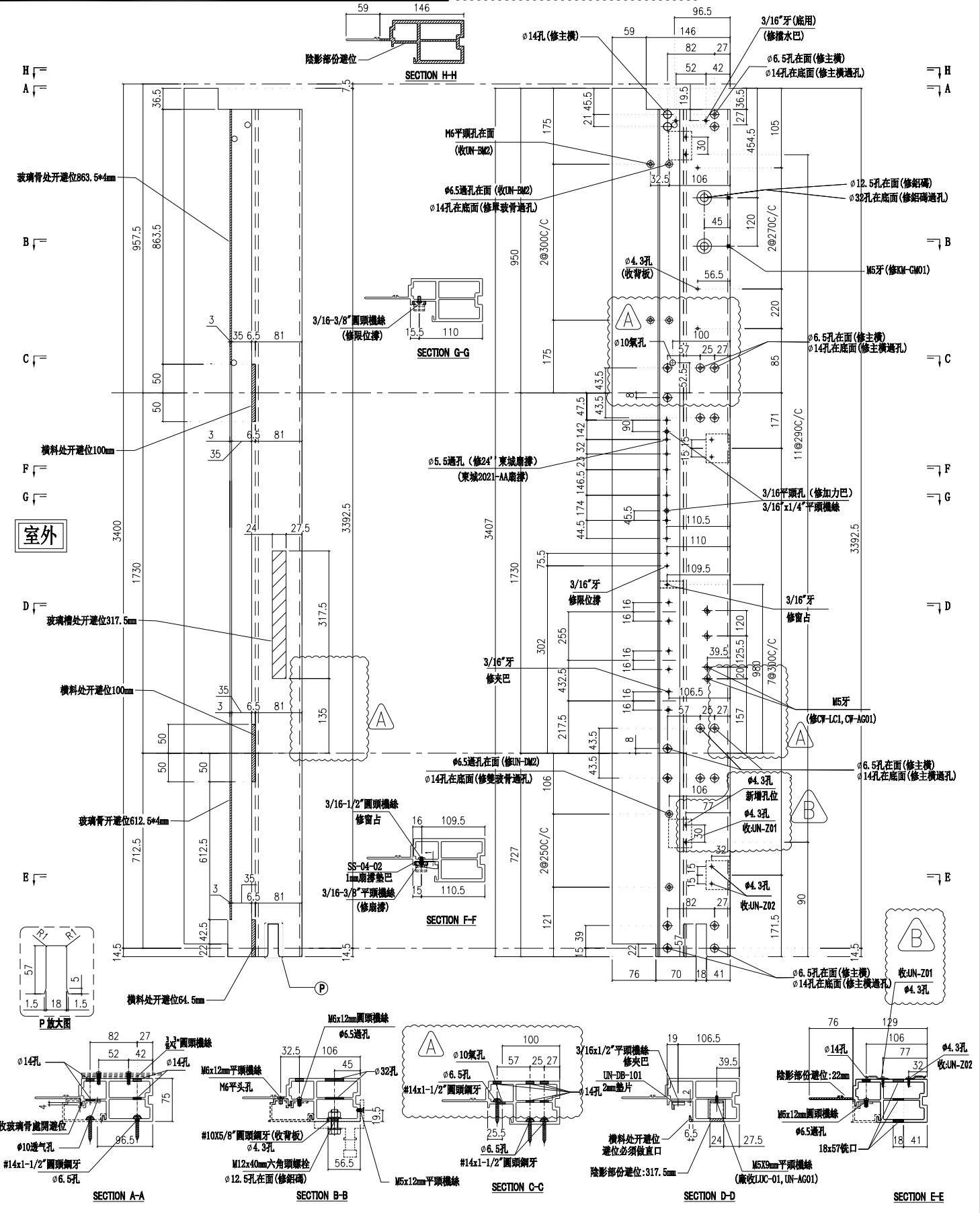

| | | | | | | | |
|----|---------------|----|-----|------------|----|-------------|------------|
| 名稱 | 生邊企 | 制圖 | 付吉寧 | 2022.05.20 | 修改 | A | B |
| 材料 | X85976 | 復核 | 謝永林 | 2022.05.25 | 日期 | 2022.07.14 | 2022.07.26 |
| 顏色 | JMQ213457(三塗) | 批准 | 胡哥 | | 圖號 | X85976-01bF | |



美特鋁質有限公司

MIDI Aluminium Fabricator Ltd.

請用A3打印

| 層數 | 數量 | 總數 | 位置 | 樓層 |
|----|----|----|------------|----------------|
| 14 | 1 | 14 | CW-PTMB22Z | 6F-15F,17F-22F |

依據BI4825, 修改欄河槽及孔位尺寸

依據E14878-B版更換Z字碼及新增Z字碼孔位
原Z字碼編號: UN-Z03-01改為: UN-Z01

新增的10氣孔

工程號 J853 地盤 延坪道住宅

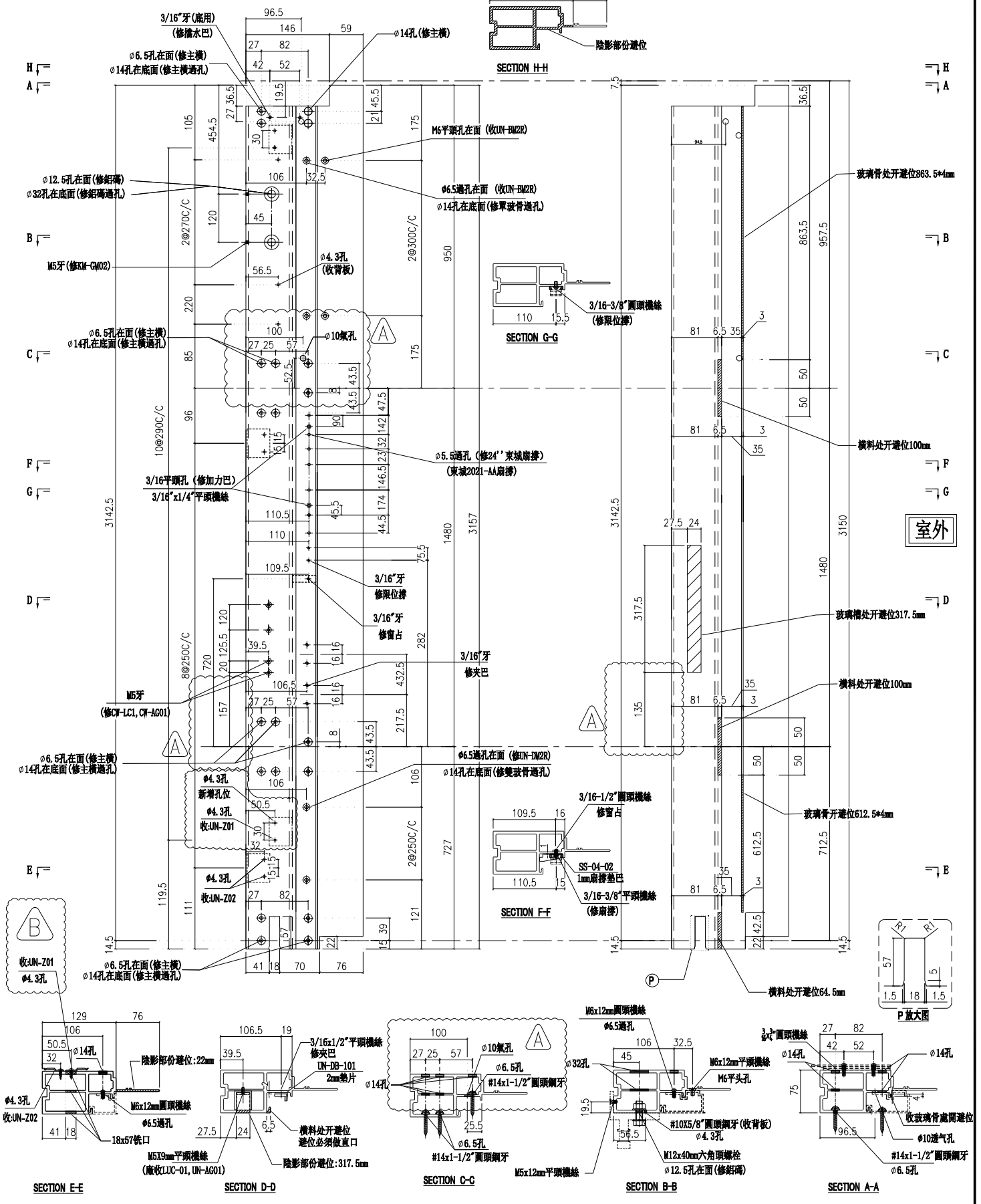

| | | | | | | | |
|----|--------------|----|-----|------------|----|------------|------------|
| 名稱 | 生邊企 | 制圖 | 付吉寧 | 2022.05.20 | 修改 | A | B |
| 材料 | X85976 | 復核 | 謝永林 | 2022.05.25 | 日期 | 2022.07.14 | 2022.07.26 |
| 顏色 | JM213457(三塗) | 批准 | 胡哥 | | 圖號 | X85976-01R | |



美特鋁質有限公司

MIDI Aluminium Fabricator Ltd.

請用A3打印

| 層數 | 數量 | 總數 | 位置 | 樓層 |
|----|----|----|------------|------------|
| 3 | 1 | 3 | CW-PTMB16a | 5F,16F,25F |

依據E14825, 修改欄河槽及孔位尺寸

依據E14878-B版更換Z字碼及新增Z字碼孔位
原Z字碼編號: UN-Z03-02改為: UN-Z01

新增 $\phi 10$ 氣孔

| | | | |
|-----|------|----|-------|
| 工程號 | J853 | 地盤 | 延坪道住宅 |
|-----|------|----|-------|

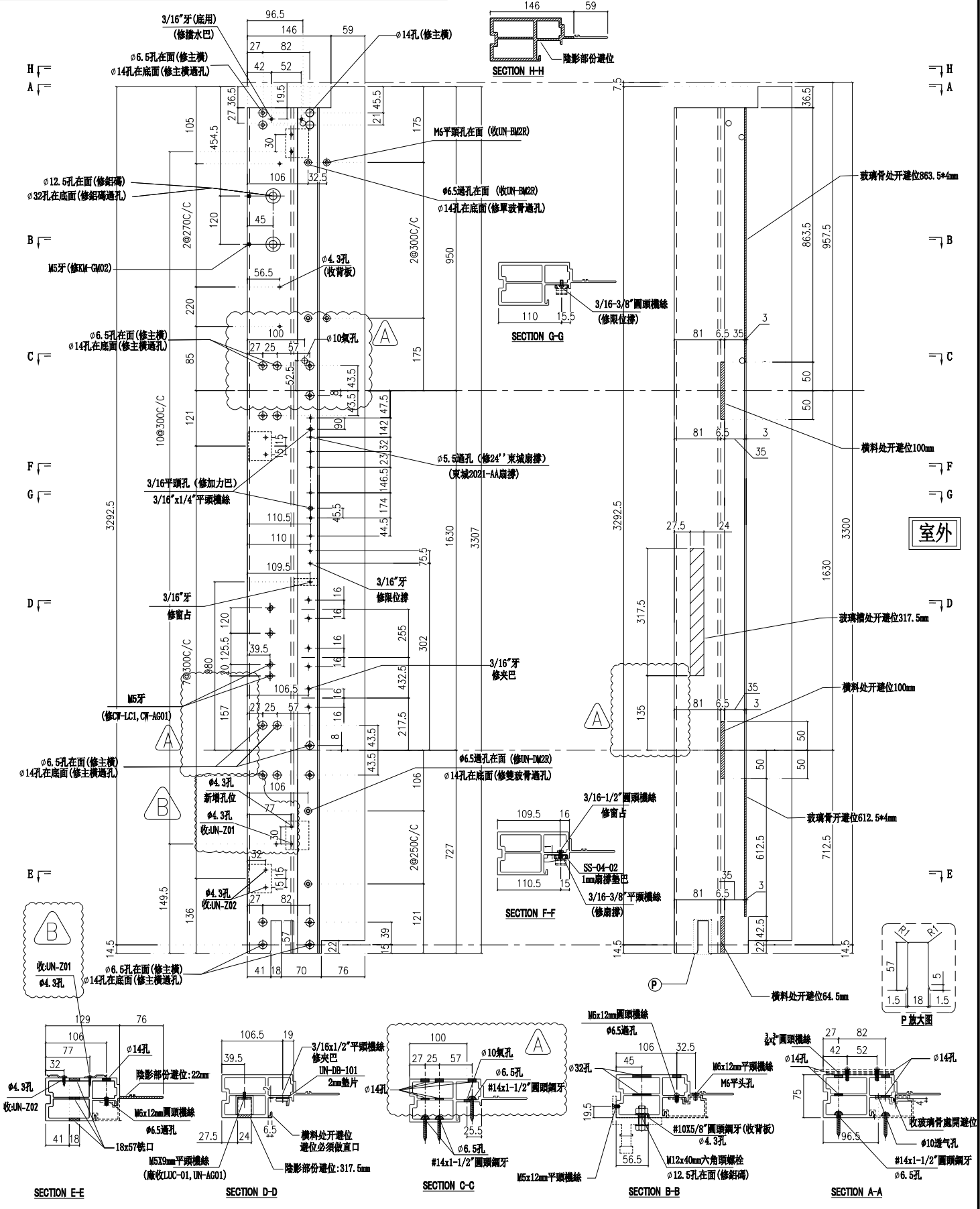

| | | | | | | | |
|----|--------------|----|-----|------------|----|--------------|------------|
| 名稱 | 生邊企 | 制圖 | 付吉寧 | 2022.05.20 | 修改 | A | B |
| 材料 | X85976 | 復核 | 謝永林 | 2022.05.25 | 日期 | 2022.07.14 | 2022.07.26 |
| 顏色 | JM213457(三塗) | 批准 | 胡哥 | | 圖號 | X85976-01aFR | |



美特鋁質有限公司

MIDI Aluminium Fabricator Ltd.

請用A3打印

依據BI4825, 修改擋河槽及孔位尺寸

新增 $\phi 10$ 氣孔

| 層數 | 數量 | 總數 | 位置 | 樓層 |
|----|----|----|------------|-----|
| 1 | 1 | 1 | CW-PTMB16b | 23F |

依據E14878-B版更換Z字碼及新增Z字碼孔位
原Z字碼編號: UN-Z03-03改為: UN-Z01

| | | | |
|-----|------|----|-------|
| 工程號 | J853 | 地盤 | 延坪道住宅 |
|-----|------|----|-------|

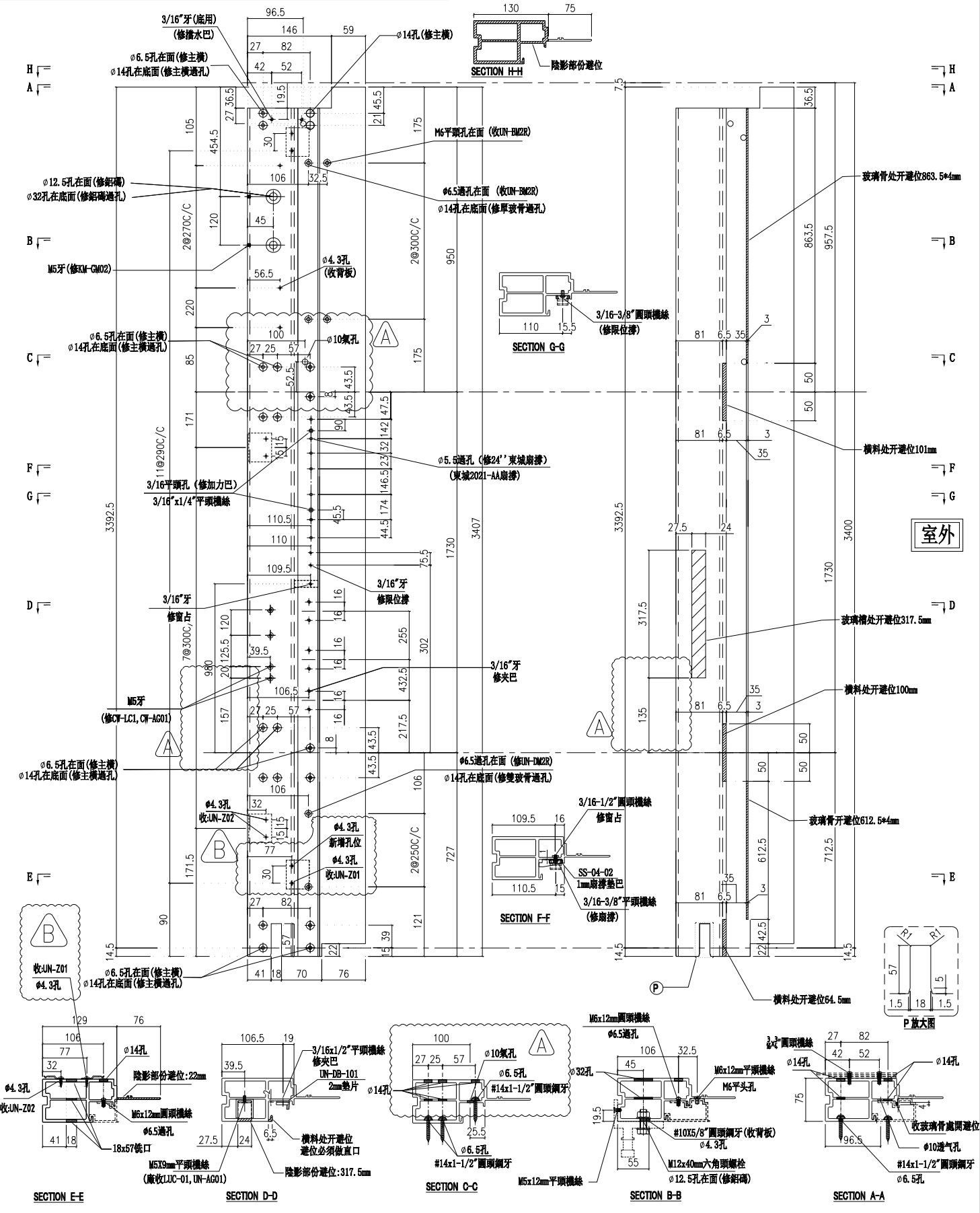

| | | | | | | | |
|----|--------------|----|-----|------------|----|--------------|------------|
| 名稱 | 生邊企 | 制圖 | 付吉寧 | 2022.05.20 | 修改 | A | B |
| 材料 | X85976 | 復核 | 謝永林 | 2022.05.25 | 日期 | 2022.07.14 | 2022.07.26 |
| 顏色 | JM213457(三塗) | 批准 | 胡哥 | | 圖號 | X85976-01bFR | |



美特鋁質有限公司

MIDI Aluminium Fabricator Ltd.

請用A3打印

| 層數 | 數量 | 總數 | 位置 | 樓層 |
|----|----|----|-----------|--------|
| 8 | 1 | 8 | CW-PTBB25 | 6F-15F |

依據E14825, 修改欄河槽及孔位尺寸

新增 $\phi 10$ 氣孔

依據E14878-B版更換Z字碼及新增Z字碼孔位
原Z字碼編號: UN-Z03-01改為: UN-Z01

工程號 J853 地盤 延坪道住宅

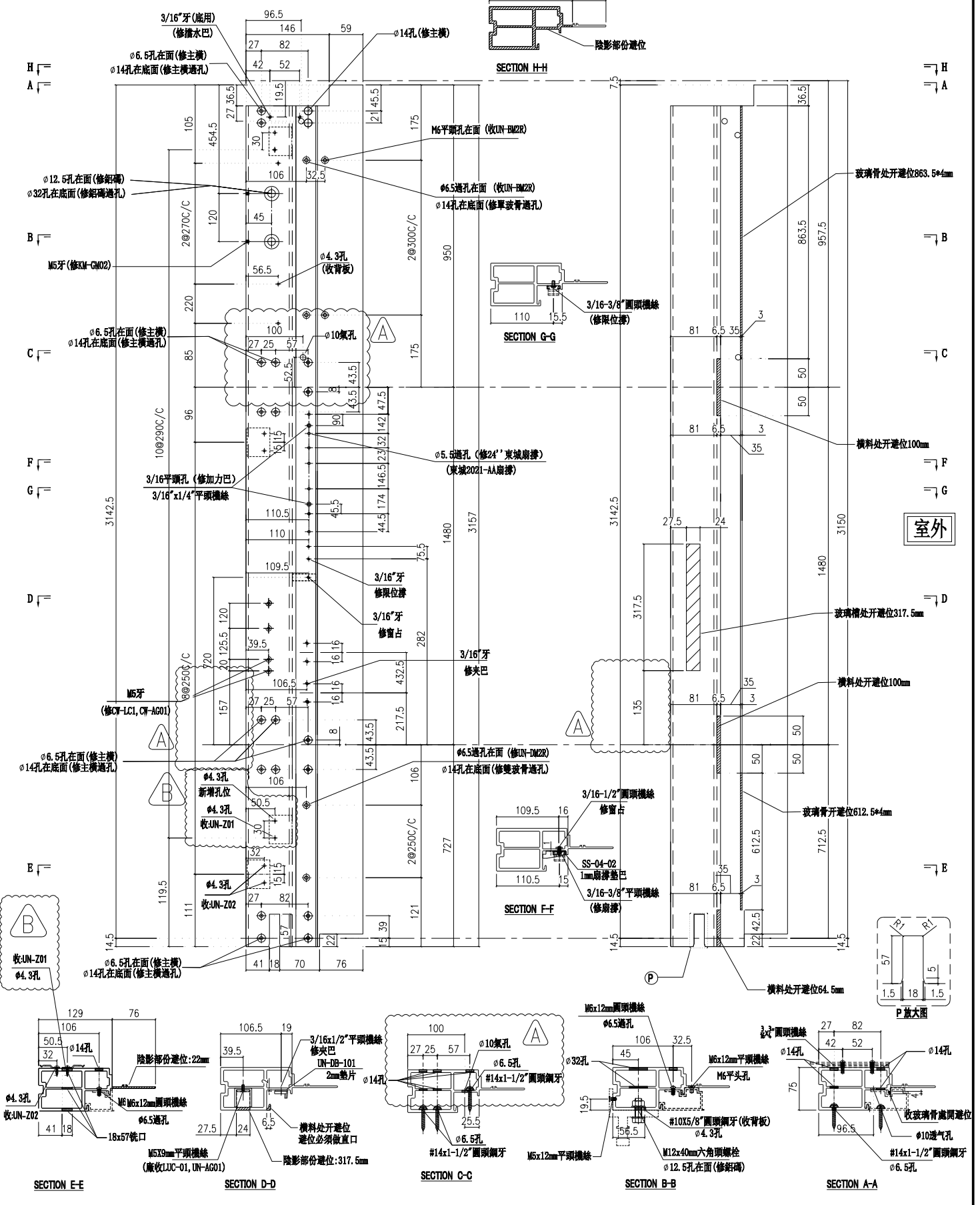

| | | | | | | | |
|----|--------------|----|-----|------------|----|-------------|------------|
| 名稱 | 生邊企 | 制圖 | 付吉寧 | 2022.05.20 | 修改 | A | B |
| 材料 | X85976 | 復核 | 謝永林 | 2022.05.25 | 日期 | 2022.07.14 | 2022.07.26 |
| 顏色 | JM213457(三塗) | 批准 | 胡哥 | | 圖號 | X85976-01TR | |



美特鋁質有限公司
MIDI Aluminium Fabricator Ltd.

請用A3打印

頂部不鏽鋼水巴孔

| 層數 | 數量 | 總數 | 位置 | 樓層 |
|----|----|----|-------------|-----|
| 1 | 1 | 1 | CW-PTBB25aB | 16F |

| | | | |
|-----|------|----|-------|
| 工程號 | J853 | 地盤 | 延坪道住宅 |
|-----|------|----|-------|

依據EI4825, 修改攔河槽及孔位尺寸

新增 $\phi 10$ 氣孔

依據EI4878-B版更換Z字碼及新增Z字碼孔位
原Z字碼編號: UN-Z03-02改為: UN-Z01

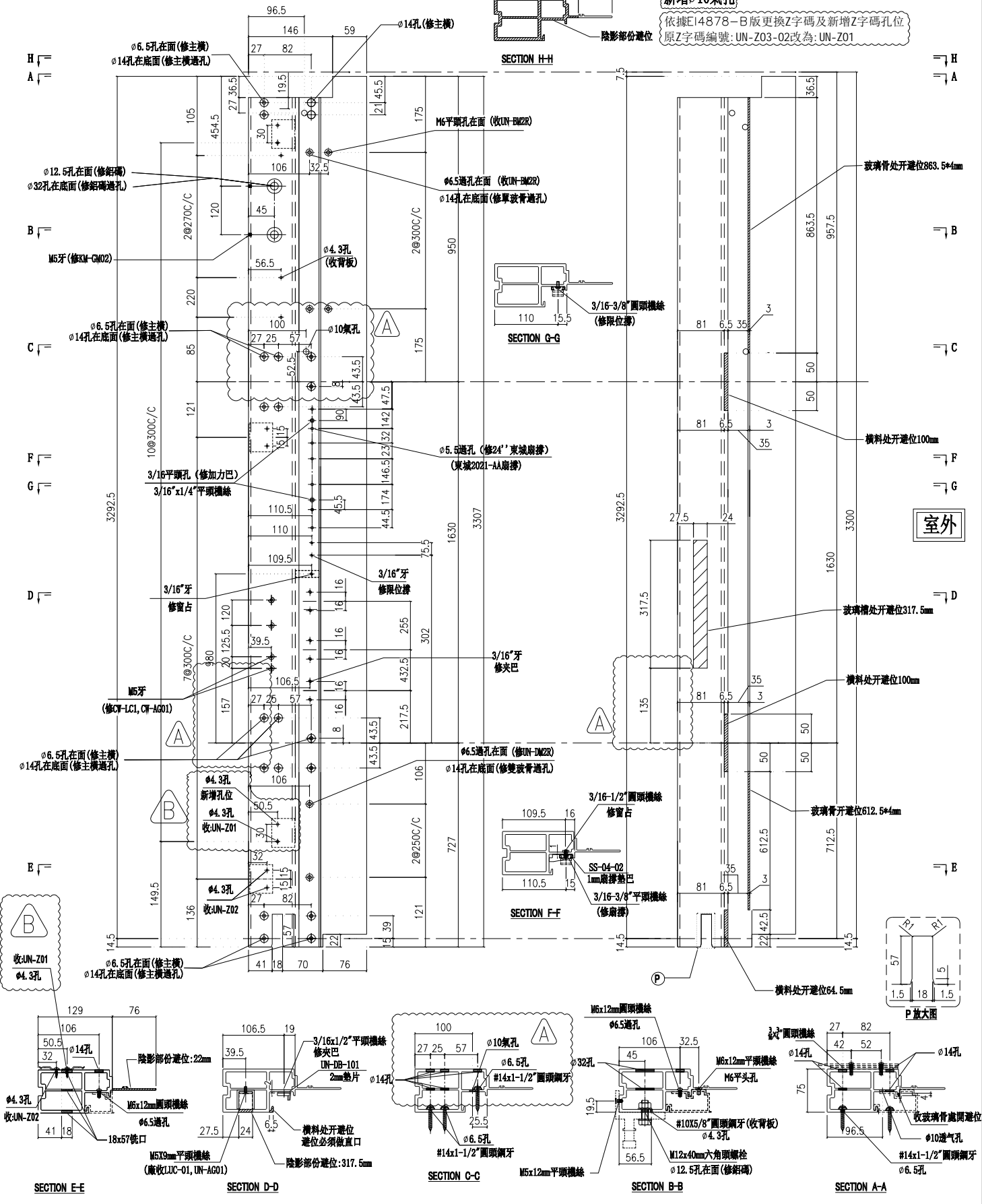

| | | | | | | | |
|----|--------------|----|-----|------------|----|--------------|------------|
| 名稱 | 生邊企 | 制圖 | 付吉寧 | 2022.05.20 | 修改 | A | B |
| 材料 | X85976 | 復核 | 謝永林 | 2022.05.25 | 日期 | 2022.07.14 | 2022.07.26 |
| 顏色 | JM213457(三塗) | 批准 | 胡哥 | | 圖號 | X85976-01aYR | |



美特鋁質有限公司
MIDI Aluminium Fabricator Ltd.

請用A3打印

依據E14825, 修改欄河槽及孔位尺寸

新增 $\phi 10$ 氣孔

| 樓層 | 數量 | 總數 | 位置 | 樓層 |
|----|----|----|------------|----------------|
| 13 | 1 | 13 | CW-PRMB06 | 6F-15F,17F-21F |
| 1 | 1 | 1 | CW-PRMB06d | 22F |

依據E14878-B版更換Z字碼及新增Z字碼孔位
原Z字碼編號: UN-Z03-01改為: UN-Z01

| | | | |
|-----|------|----|-------|
| 工程號 | J853 | 地盤 | 延坪道住宅 |
|-----|------|----|-------|

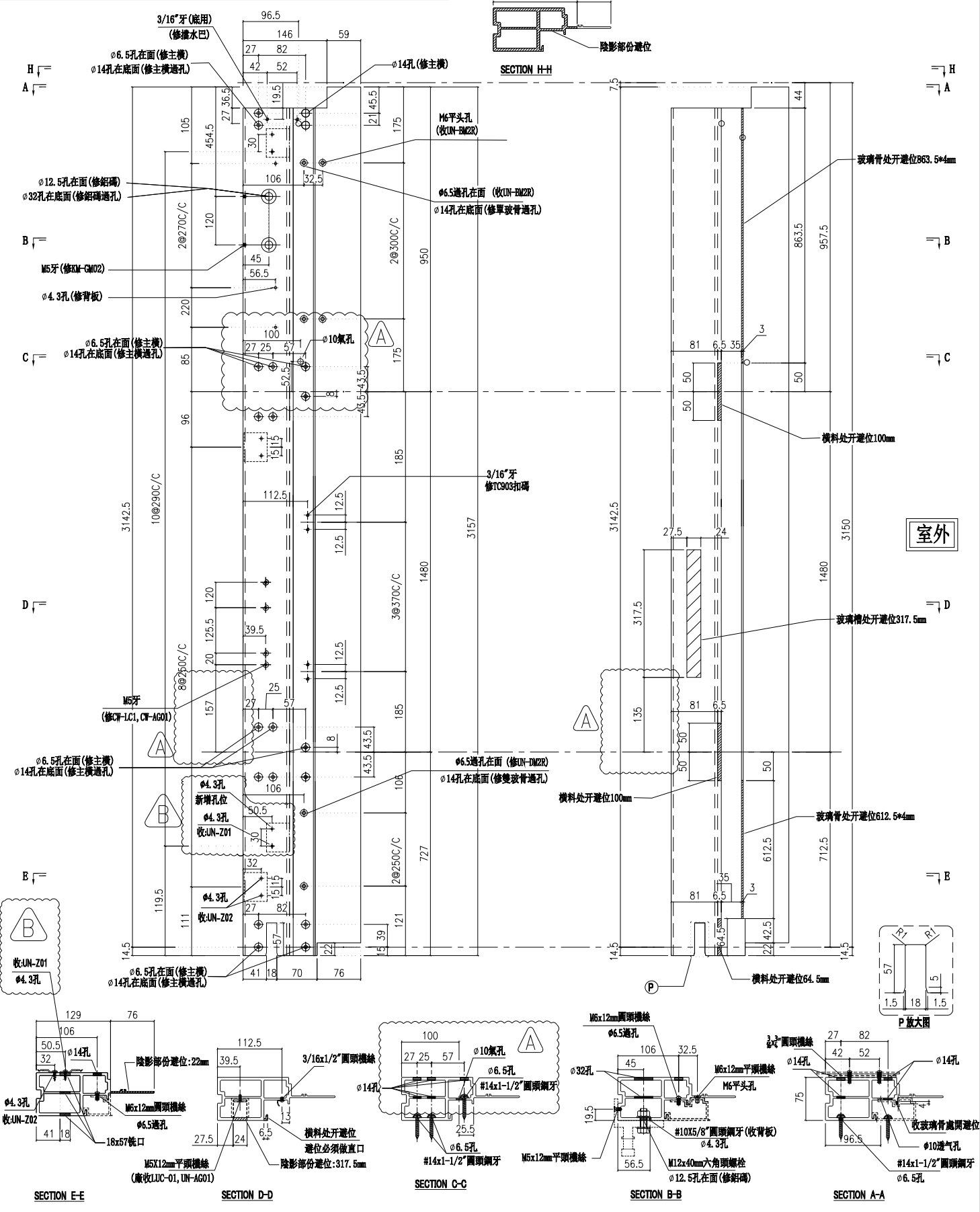

| | | | | | | | |
|----|---------------|----|-----|------------|----|------------|------------|
| 名稱 | 生邊企 | 制圖 | 付吉寧 | 2022.05.20 | 修改 | A | B |
| 材料 | X85976 | 復核 | 謝永林 | 2022.05.25 | 日期 | 2022.07.14 | 2022.07.26 |
| 顏色 | JMQ213457(三塗) | 批准 | 胡哥 | | 圖號 | X85976-02R | |



美特鋁質有限公司

MIDI Aluminium Fabricator Ltd.

請用A3打印

| 樓層 | 數量 | 總數 | 位置 | 樓層 |
|----|----|----|------------|--------|
| 2 | 1 | 2 | CW-PRMB06a | 5F,25F |
| 1 | 1 | 1 | CW-PRMB06c | 16F |

依據BI4825, 修改欄河槽及孔位尺寸

依據E14878-B版更換Z字碼及新增Z字碼孔位
原Z字碼編號: UN-Z03-02改為: UN-Z01

新增 $\phi 10$ 氣孔

| | | | |
|-----|------|----|-------|
| 工程號 | J853 | 地盤 | 延坪道住宅 |
|-----|------|----|-------|

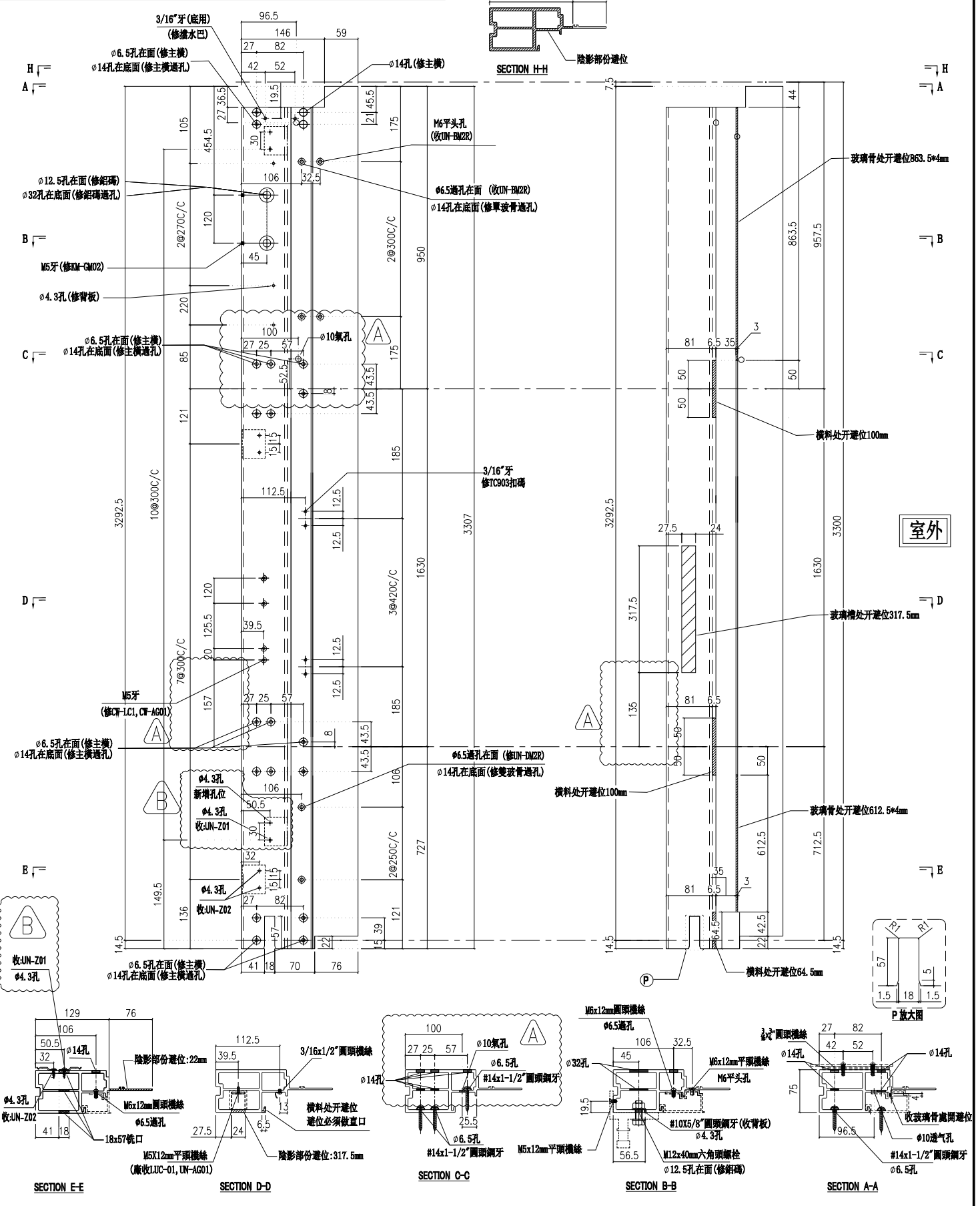

室外

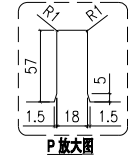

| | | | | | | | |
|----|--------------|----|-----|------------|----|-------------|------------|
| 名稱 | 生邊企 | 制圖 | 付吉寧 | 2022.05.20 | 修改 | A | B |
| 材料 | X85976 | 復核 | 謝永林 | 2022.05.25 | 日期 | 2022.07.14 | 2022.07.26 |
| 顏色 | JM213457(三塗) | 批准 | 胡哥 | | 圖號 | X85976-02aR | |



美特鋁質有限公司
MIDI Aluminium Fabricator Ltd.

請用A3打印

依據EI4825, 修改欄河槽及孔位尺寸

新增 $\phi 10$ 氣孔

| 樓層 | 數量 | 總數 | 位置 | 樓層 |
|----|----|----|------------|-----|
| 1 | 1 | 1 | CW-PRMB06b | 23F |

依據EI4878-B版更換Z字碼及新增Z字碼孔位
原Z字碼編號: UN-Z03-03改為: UN-Z01

| | | | |
|-----|------|----|-------|
| 工程號 | J853 | 地盤 | 延坪道住宅 |
|-----|------|----|-------|

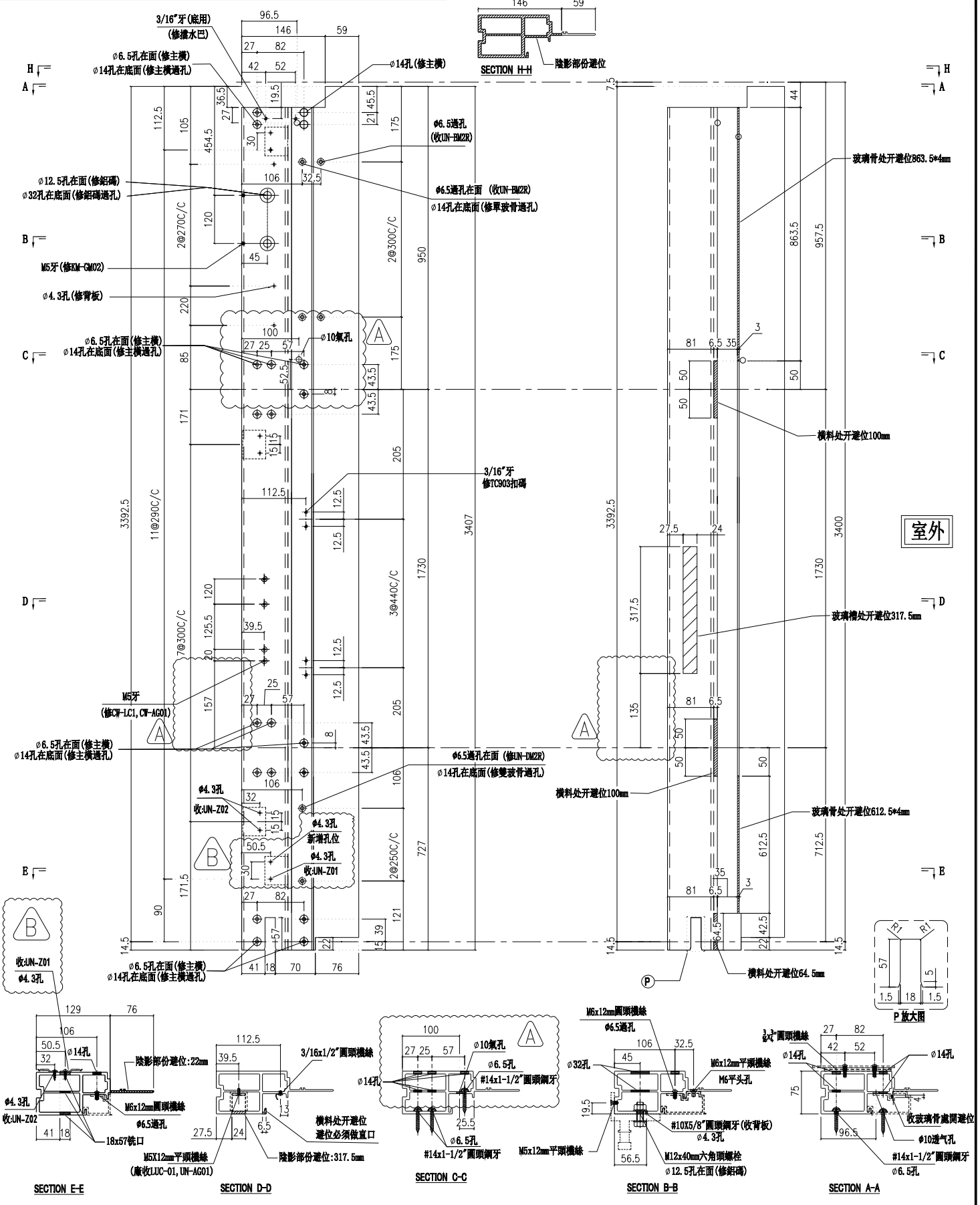

| | | | | | | | |
|----|---------------|----|-----|------------|----|-------------|------------|
| 名稱 | 生邊企 | 制圖 | 付吉寧 | 2022.05.20 | 修改 | A | B |
| 材料 | X85976 | 復核 | 謝永林 | 2022.05.25 | 日期 | 2022.07.14 | 2022.07.26 |
| 顏色 | JMQ213457(三塗) | 批准 | 胡哥 | | 圖號 | X85976-02bR | |



美特鋁質有限公司
MIDI Aluminium Fabricator Ltd.

請用A3打印

| 層數 | 數量 | 總數 | 位置 | 樓層 |
|-----|----|----|-----------|---------|
| 6 | 1 | 6 | CW-PTBG25 | 17F-22F |
| 8 | 1 | 8 | CW-PTBB25 | 6F-15F |
| 合計: | | 14 | | |

| | | | |
|-----|------|----|-------|
| 工程號 | J853 | 地盤 | 延坪道住宅 |
|-----|------|----|-------|

依據E14825, 修改欄河槽及孔位尺寸
新增 $\phi 10$ 氣孔
依據E14878-B版更換Z字碼及新增Z字碼孔位
原Z字碼編號: UN-Z03-01改為: UN-Z01

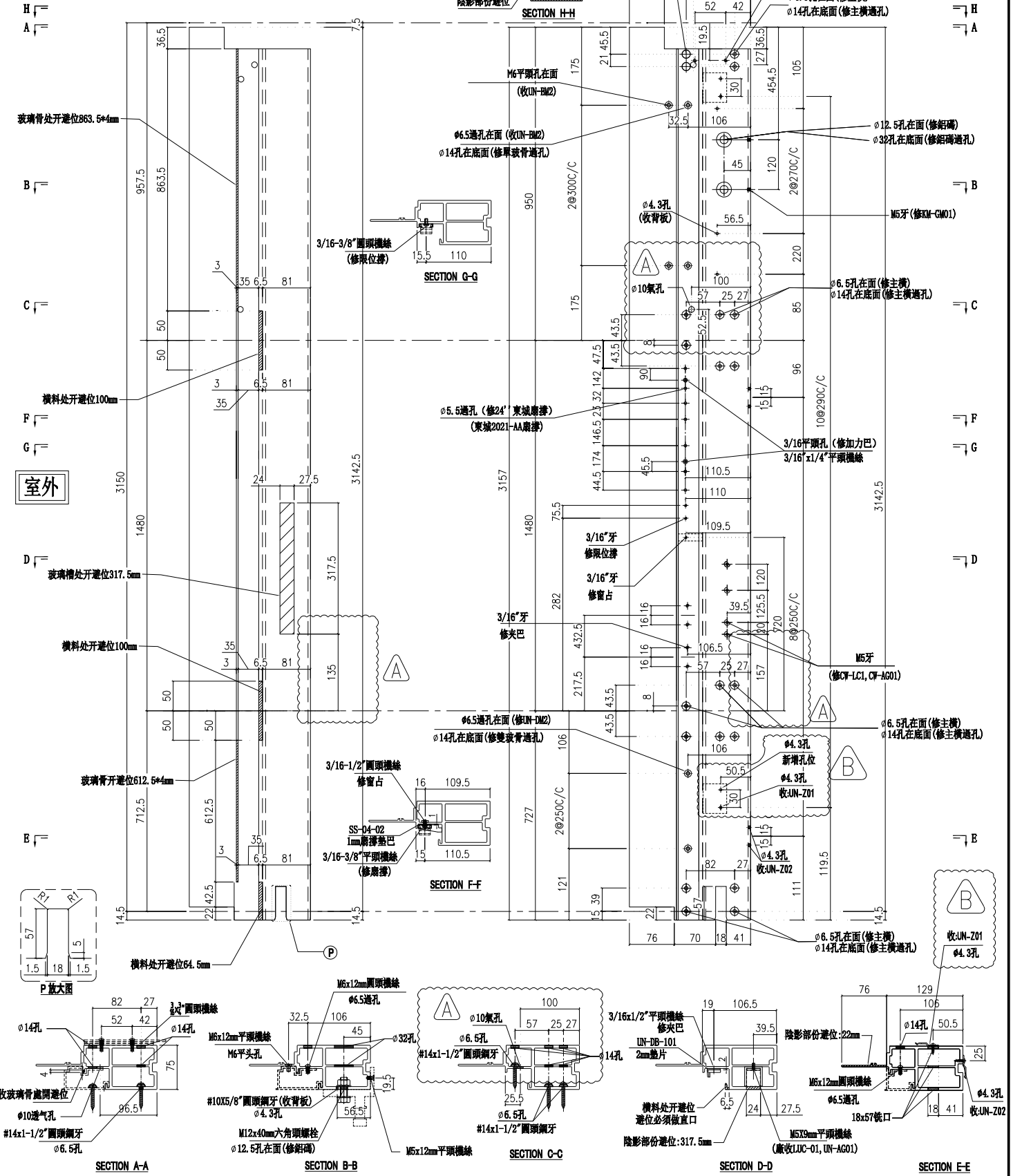

| | | | | | | | |
|----|--------------|----|-----|------------|----|------------|------------|
| 名稱 | 生邊企 | 制圖 | 付吉寧 | 2022.05.20 | 修改 | A | B |
| 材料 | X85976 | 復核 | 謝永林 | 2022.05.25 | 日期 | 2022.07.14 | 2022.07.26 |
| 顏色 | JM213457(三塗) | 批准 | 胡哥 | | 圖號 | X85976-04L | |



美特鋁質有限公司
MIDI Aluminium Fabricator Ltd.

請用A3打印

| 層數 | 數量 | 總數 | 位置 | 樓層 |
|----|----|----|------------|-----|
| 1 | 1 | 1 | CW-PTBG25b | 23F |

工程號 J853 地盤 延坪道住宅

依據E14825, 修改欄槽及孔位尺寸
依據E14878-B版更換Z字碼及新增Z字碼孔位
新增 $\phi 10$ 氣孔
原Z字碼編號: UN-Z03-03改為: UN-Z01

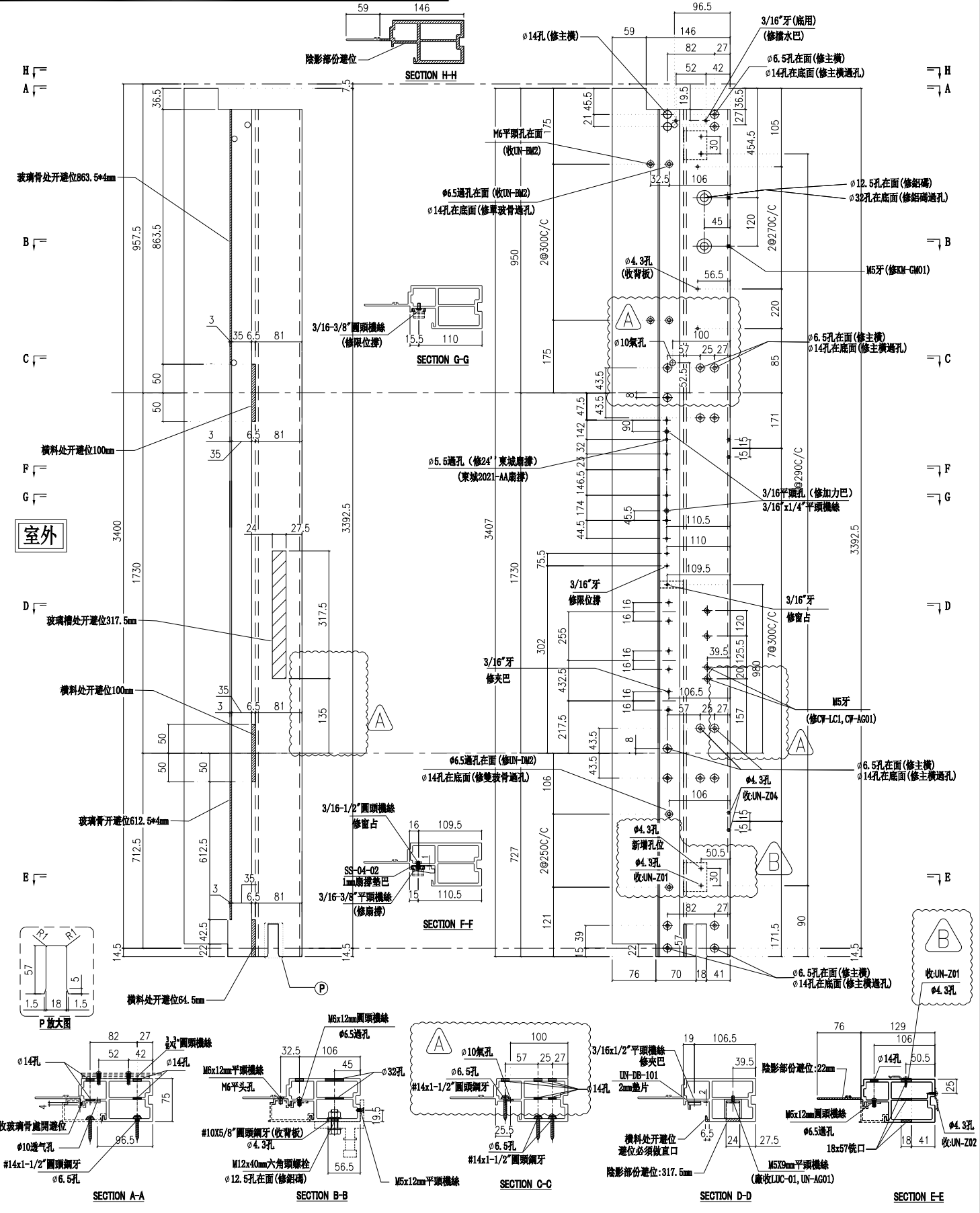

| | | | | | | | |
|----|---------------|----|-----|------------|----|-------------|------------|
| 名稱 | 生邊企 | 制圖 | 付吉寧 | 2022.05.20 | 修改 | A | B |
| 材料 | X85976 | 復核 | 謝永林 | 2022.05.25 | 日期 | 2022.07.14 | 2022.07.26 |
| 顏色 | JMQ213457(三塗) | 批准 | 胡哥 | | 圖號 | X85976-04bL | |



美特鋁質有限公司
MIDI Aluminium Fabricator Ltd.

請用A3打印

| 層數 | 數量 | 總數 | 位置 | 樓層 |
|----|----|----|-------------|-----|
| 1 | 1 | 1 | CW-PLBG06aX | 5F |
| 1 | 1 | 1 | CW-PLBG06cX | 16F |

工程號 J853 地盤 延坪道住宅

依據EI4825, 修改欄河槽及孔位尺寸
新增 $\phi 10$ 氣孔

依據E14878-B版更換Z字碼及新增Z字碼孔位
原Z字碼編號: UN-Z03-02改為: UN-Z01

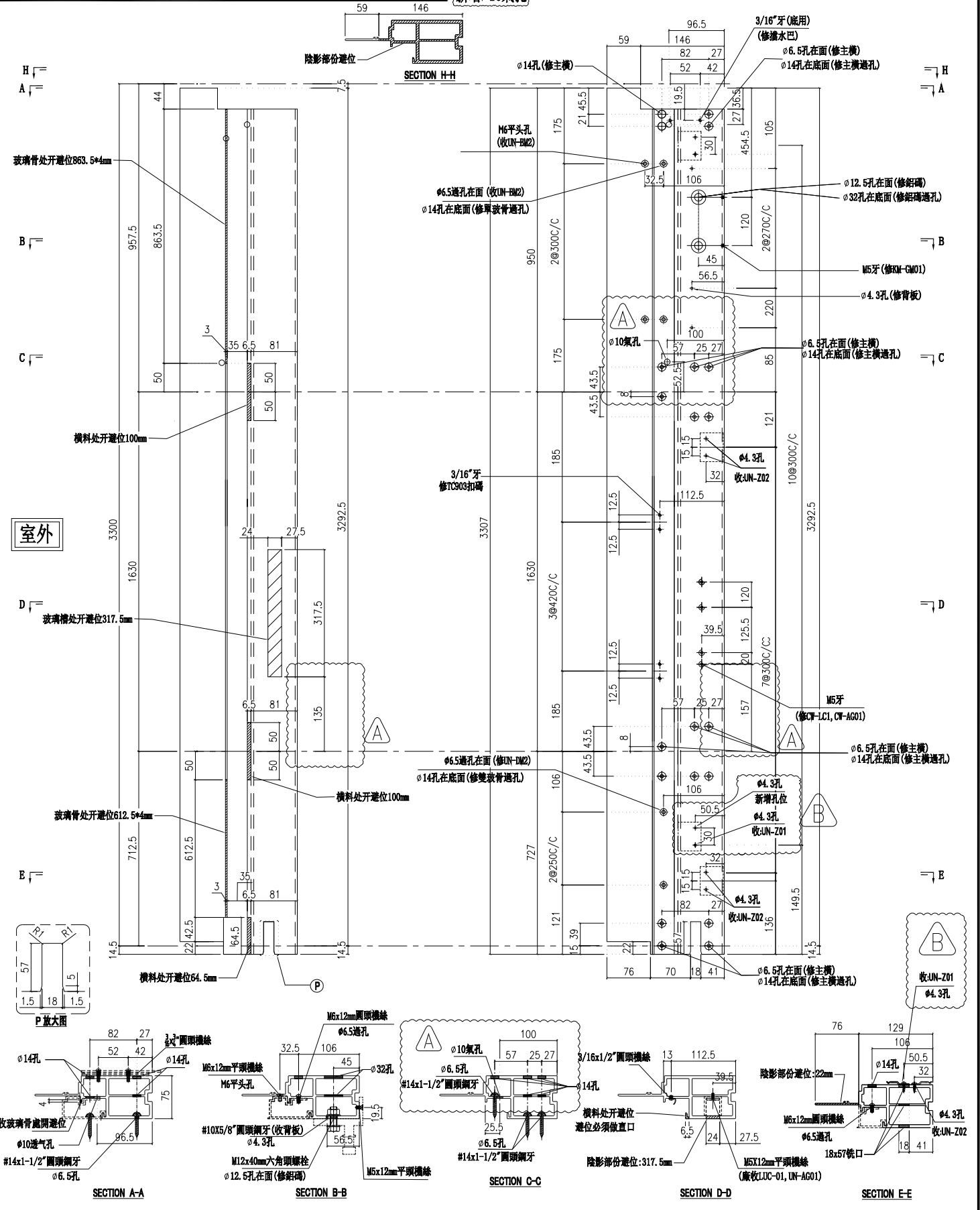

| | | | | | | | |
|----|---------------|----|-----|------------|----|------------|------------|
| 名稱 | 生邊企 | 制圖 | 付吉寧 | 2022.05.20 | 修改 | A | B |
| 材料 | X85976 | 復核 | 謝永林 | 2022.05.25 | 日期 | 2022.07.14 | 2022.07.26 |
| 顏色 | JMQ213457(三塗) | 批准 | 胡哥 | | 圖號 | X85976-07a | |



美特鋁質有限公司

MIDI Aluminium Fabricator Ltd.

請用A3打印

工程號

J853

地盤

延坪道住宅

依據E14825, 修改欄河槽及孔位尺寸

依據E14878-B版更換Z字碼及新增Z字碼孔位
原Z字碼編號: UN-Z03-02改為: UN-Z01

新增 $\phi 10$ 氣孔

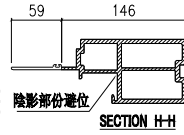

| 層數 | 數量 | 總數 | 位置 | 樓層 |
|----|----|----|-------------|--------|
| 2 | 1 | 2 | CW-PLBG06aY | 5F,25F |
| 1 | 1 | 1 | CW-PLBG06cY | 16F |

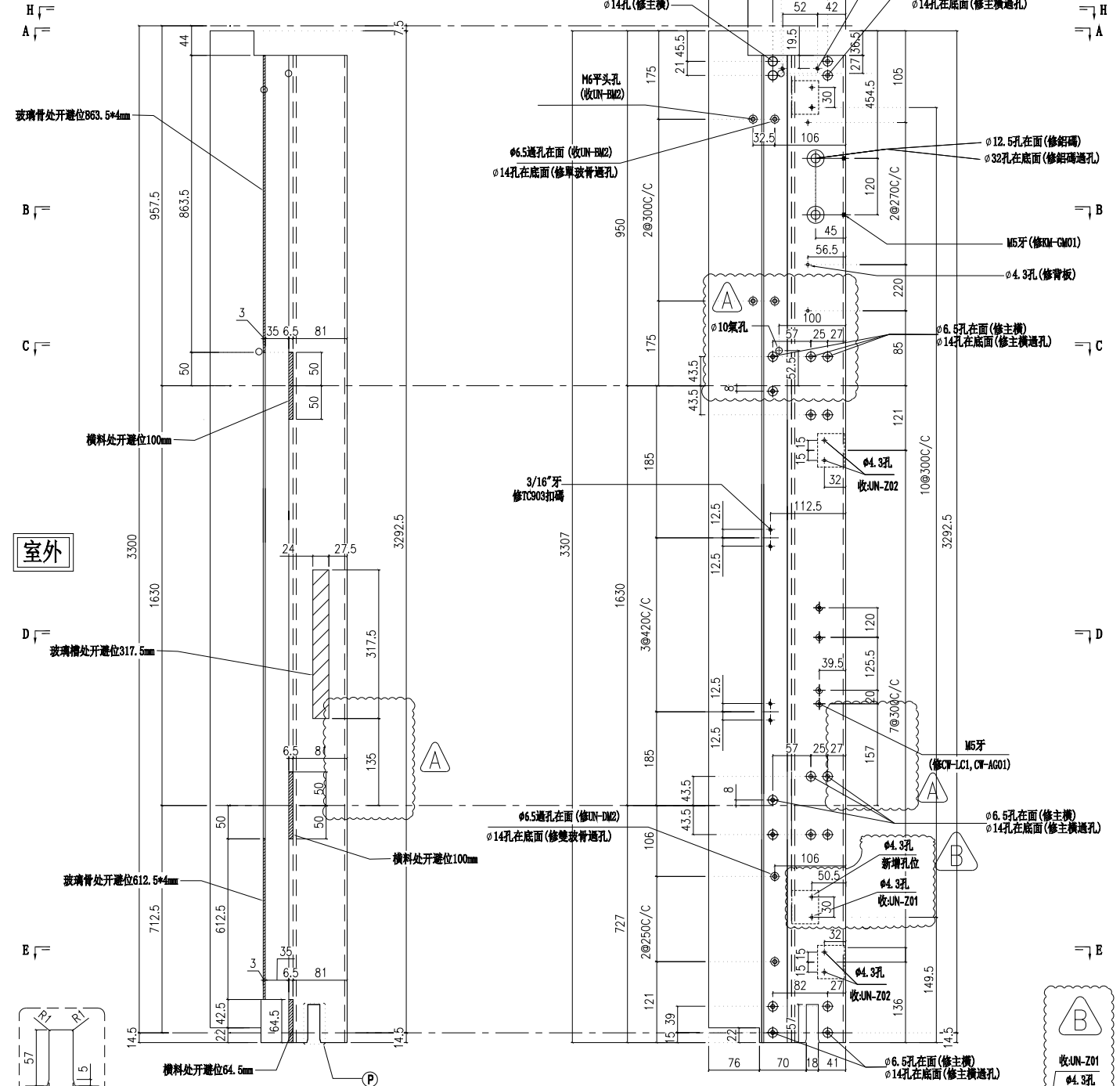

室外

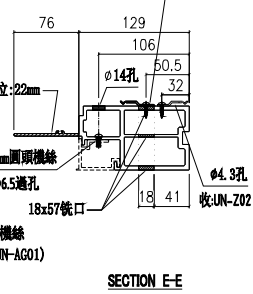
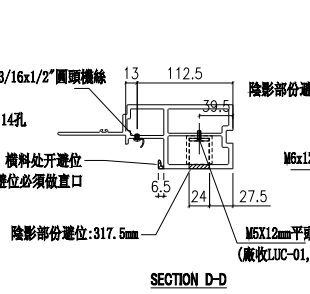
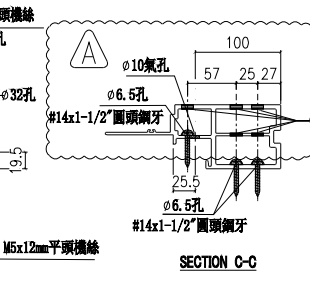
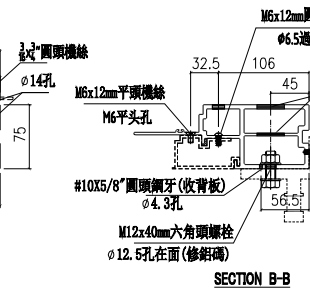
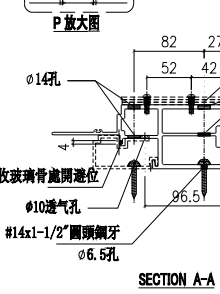
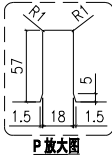

| | | | | | | | |
|----|---------------|----|-----|------------|----|-------------|------------|
| 名稱 | 生邊企 | 制圖 | 付吉寧 | 2022.05.20 | 修改 | A | B |
| 材料 | X85976 | 復核 | 謝永林 | 2022.05.25 | 日期 | 2022.07.14 | 2022.07.26 |
| 顏色 | JMQ213457(三塗) | 批准 | 胡哥 | | 圖號 | X85976-07aL | |

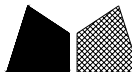

美特鋁質 有限公司

MIDI Aluminium Fabricator Ltd.

請用A3打印

| 層數 | 數量 | 總數 | 位置 | 樓層 |
|----|----|----|-------------|-----|
| 1 | 1 | 1 | CW-PLBG066Y | 23F |

工程號 J853 地盤 延坪道住宅

依據E14825, 修改欄河槽及孔位尺寸
新增 $\phi 10$ 氣孔

依據E14878-B版更換Z字碼及新增Z字碼孔位
原Z字碼編號: UN-Z03-03改為: UN-Z01

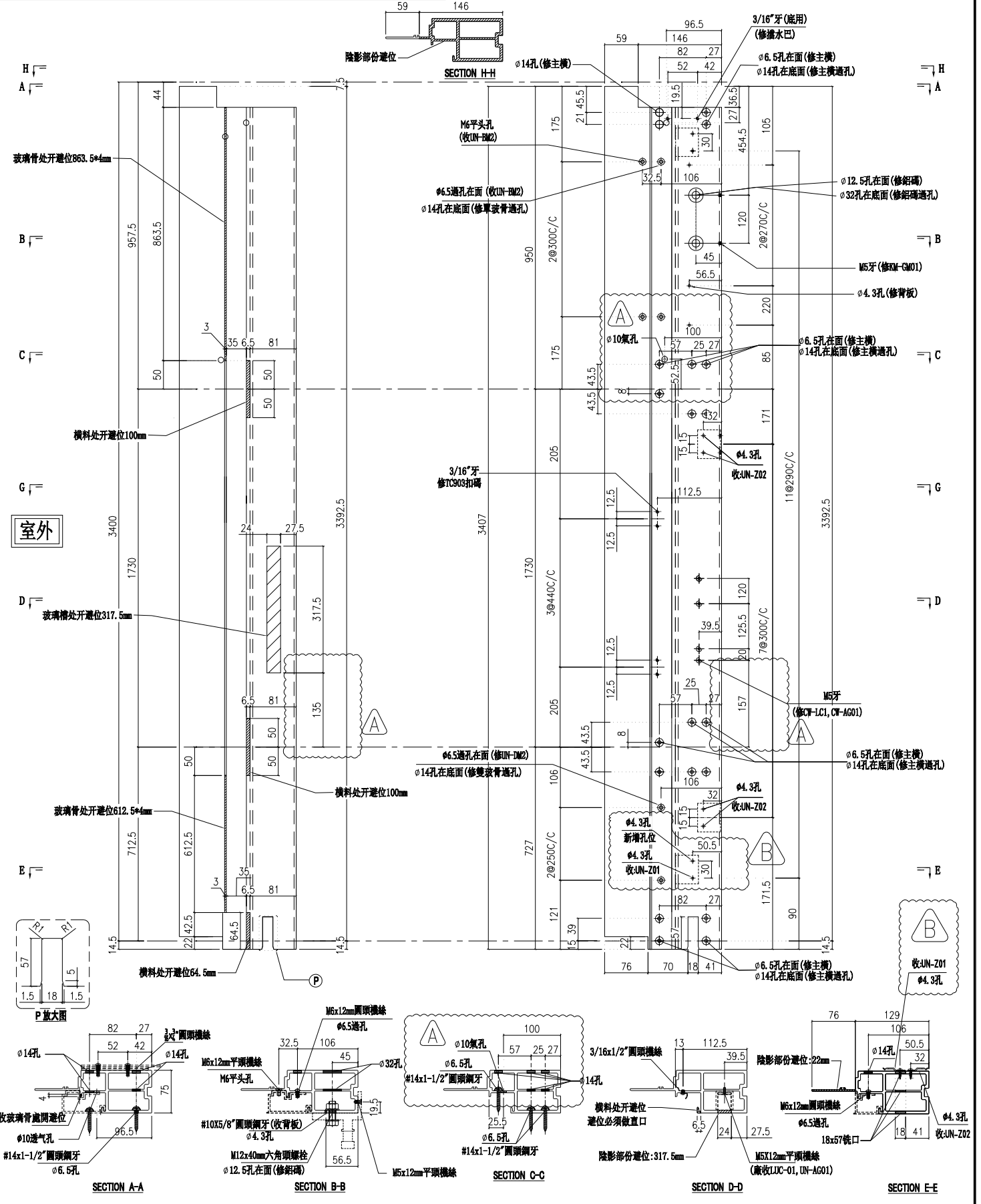

| | | | | | | | |
|----|--------------|----|-----|------------|----|-------------|------------|
| 名稱 | 生邊企 | 制圖 | 付吉寧 | 2022.05.20 | 修改 | A | B |
| 材料 | X85976 | 復核 | 謝永林 | 2022.05.25 | 日期 | 2022.07.14 | 2022.07.26 |
| 顏色 | JM213457(三塗) | 批准 | 胡哥 | | 圖號 | X85976-07bL | |



美特鋁質有限公司

MIDI Aluminium Fabricator Ltd.

請用A3打印

頂部不鑲排水巴孔

| 層數 | 數量 | 總數 | 位置 | 樓層 |
|----|----|----|-------------|-----|
| 1 | 1 | 1 | CW-PLBG07bB | 23F |

工程號 J853 地盤 延坪道住宅

依據E14878-B版更換Z字碼及新增Z字碼孔位
新增10氣孔

原Z字碼編號: UN-Z03-03改為: UN-Z01

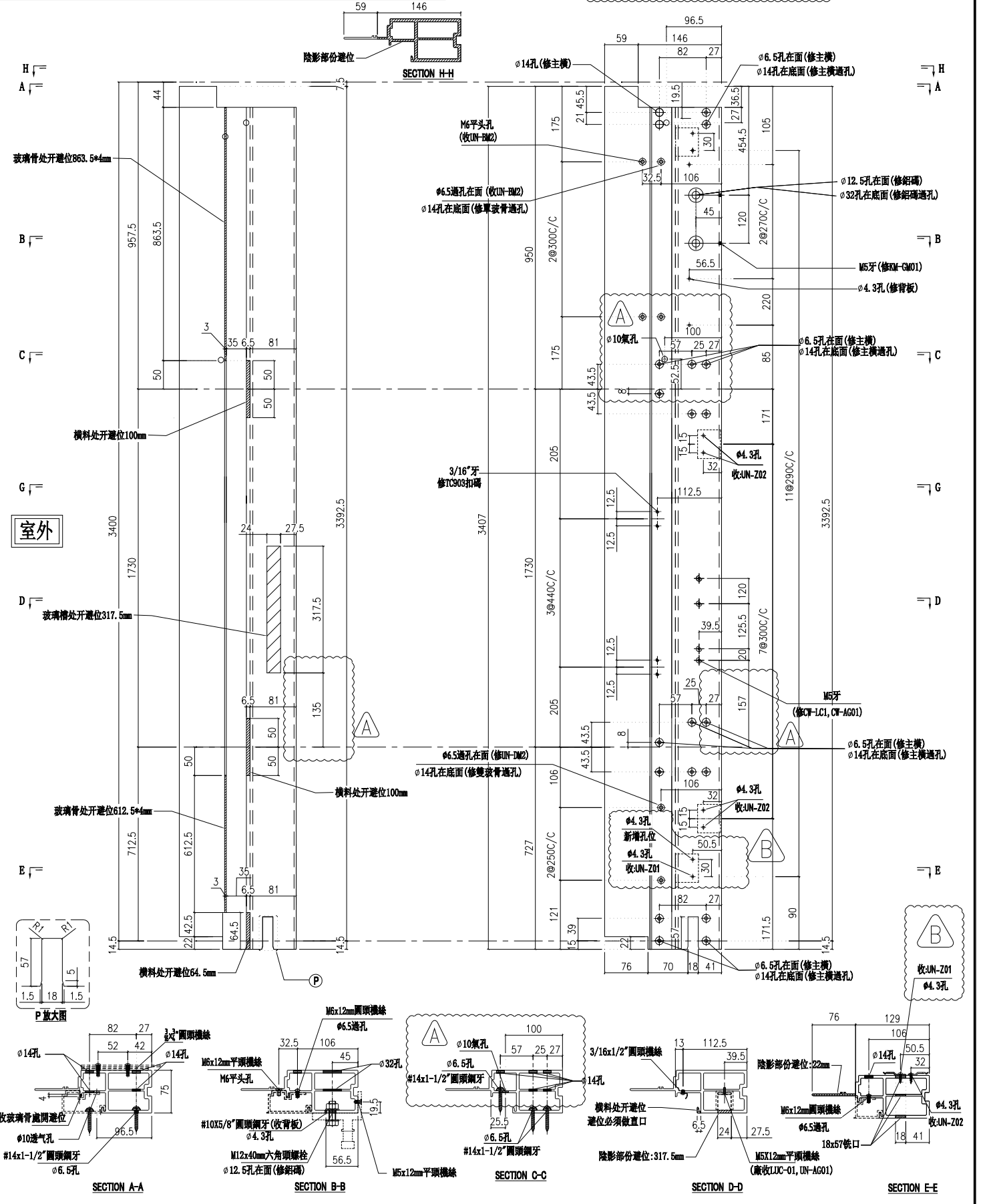

| | | | | | | | |
|----|--------------|----|-----|------------|----|------------|------------|
| 名稱 | 生邊企 | 制圖 | 付吉寧 | 2022.05.20 | 修改 | A | B |
| 材料 | X85976 | 復核 | 謝永林 | 2022.05.25 | 日期 | 2022.07.14 | 2022.07.26 |
| 顏色 | JM213457(三塗) | 批准 | 胡哥 | | 圖號 | X85976-08b | |



美特鋁質有限公司

MIDI Aluminium Fabricator Ltd.

請用A3打印

| 樓層 | 數量 | 總數 | 位置 | 樓層 |
|----|----|----|------------|-----|
| 1 | 1 | 1 | CW-PTBG28T | 16F |

| | | | |
|-----|------|----|-------|
| 工程號 | J853 | 地盤 | 延坪道住宅 |
|-----|------|----|-------|

依據EI4825, 修改攔河槽及孔位尺寸

依據EI4878-B版更換Z字碼及新增Z字碼孔位
原Z字碼編號: UN-Z03-02改為: UN-Z01

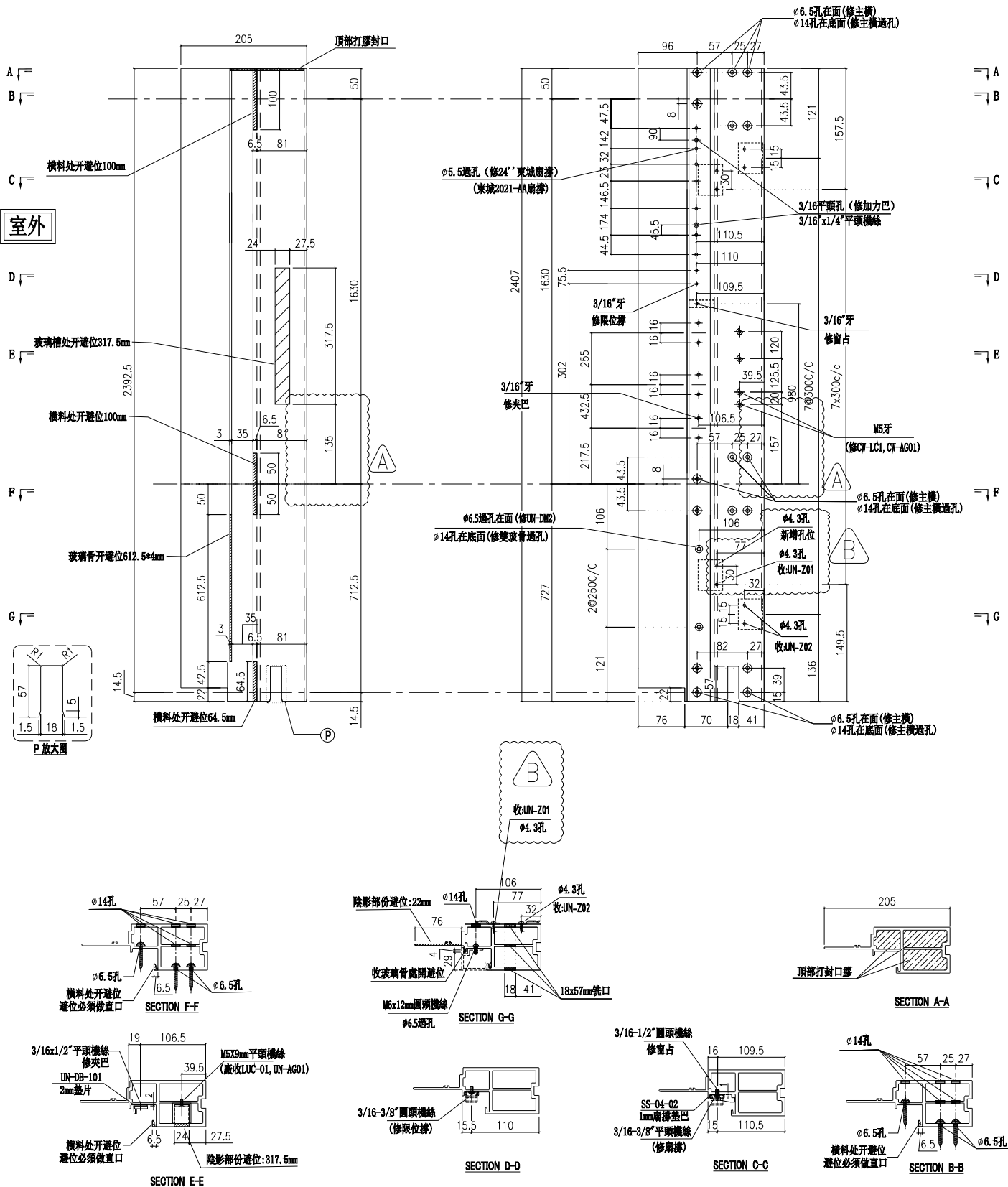

| | | | | | | | |
|----|---------------|----|-----|------------|----|------------|------------|
| 名稱 | 生邊企 | 制圖 | 付吉寧 | 2022.05.20 | 修改 | A | B |
| 材料 | X85976 | 復核 | 謝永林 | 2022.05.25 | 日期 | 2022.07.14 | 2022.07.26 |
| 顏色 | JMQ213457(三塗) | 批准 | 胡哥 | | 圖號 | X85976-16 | |



美特鋁質有限公司

MIDI Aluminium Fabricator Ltd.

請用A3打印

| 樓層 | 數量 | 總數 | 位置 | 樓層 |
|----|----|----|------------|-----|
| 1 | 1 | 1 | CW-PTMB01T | 16F |

| | | | |
|-----|------|----|-------|
| 工程號 | J853 | 地盤 | 延坪道住宅 |
|-----|------|----|-------|

依據EI4825, 修改攔河槽及孔位尺寸

依據EI4878-B版更換Z字碼及新增Z字碼孔位
原Z字碼編號: UN-Z03-02改為: UN-Z01

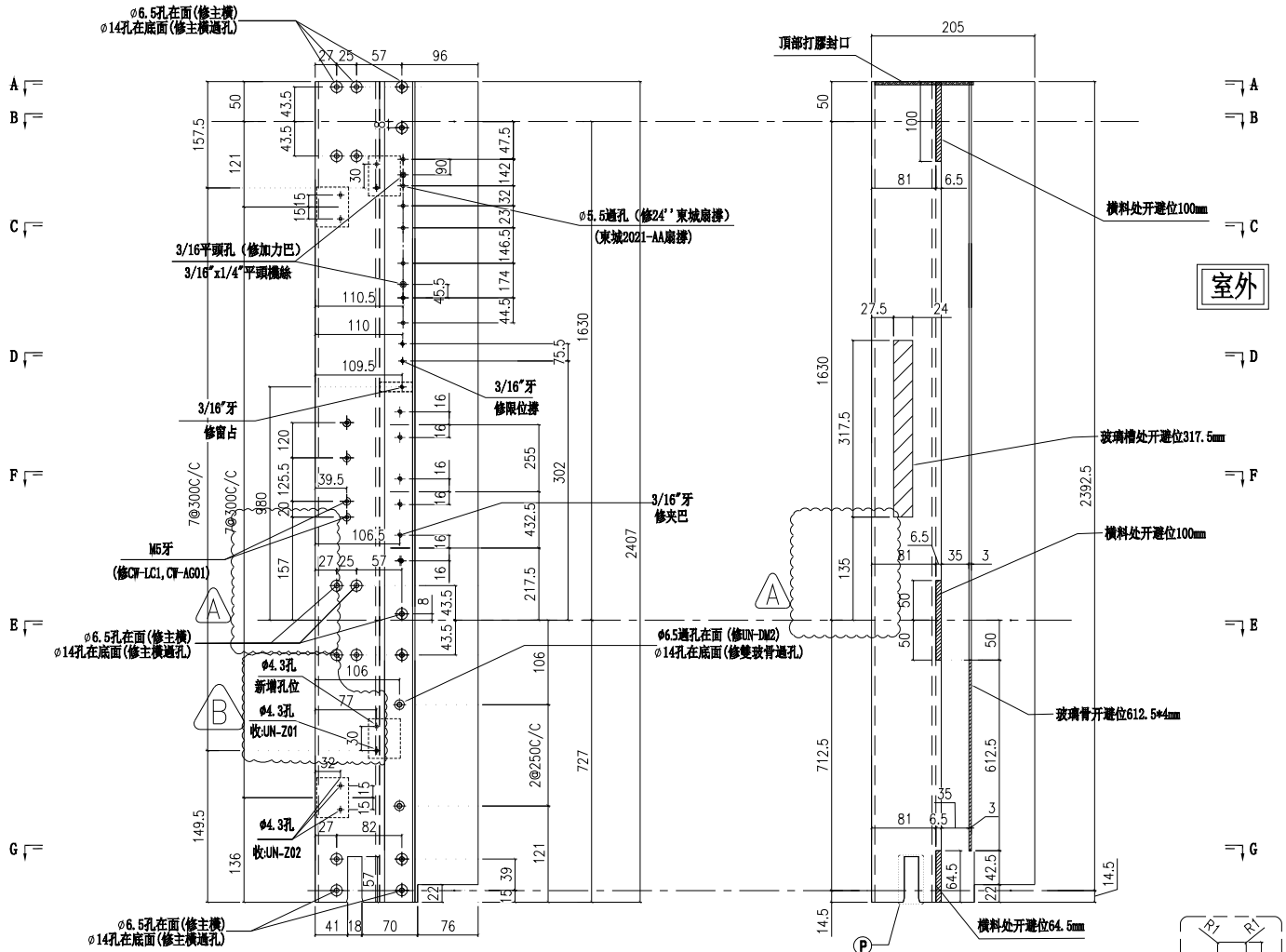

室外

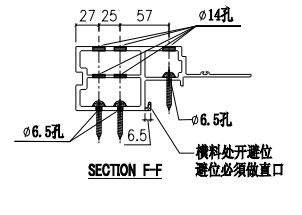
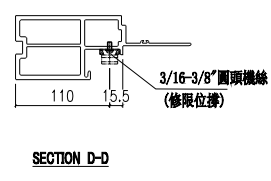
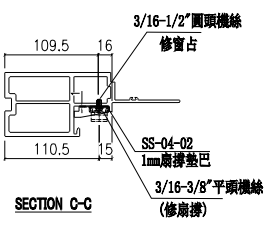
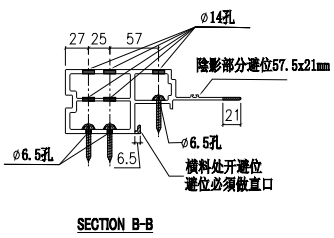
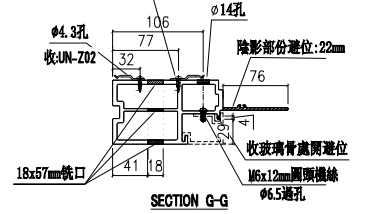
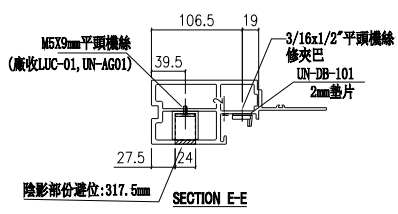
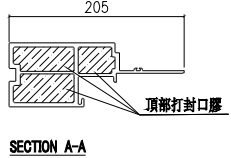
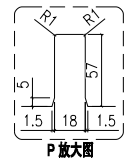

| | | | | | | | |
|----|--------------|----|-----|------------|----|------------|------------|
| 名稱 | 生邊企 | 制圖 | 付吉寧 | 2022.05.20 | 修改 | A | B |
| 材料 | X85976 | 復核 | 謝永林 | 2022.05.25 | 日期 | 2022.07.14 | 2022.07.26 |
| 顏色 | JM213457(三塗) | 批准 | 胡哥 | | 圖號 | X85976-16R | |



美特鋁質有限公司
MIDI Aluminium Fabricator Ltd.

請用A3打印

工程號 J853 地盤 延坪道住宅

| 序號 | 數量 | 總數 | 符號 | 樓層 |
|-----|----|----|-------------|------------|
| 1 | 1 | 1 | CW-PTMG06aX | 5F |
| 1 | 1 | 1 | CW-PTMG07a | 16F |
| 3 | 1 | 3 | CW-PTBG16a | 5F,16F,25F |
| 3 | 1 | 3 | CW-PTMG30aX | 5F,16F,25F |
| 合計: | | 8 | | |

依據EI4825, 修改攔河槽及孔位尺寸

依據EI4439-A修改分格寬度, 數量及使用位置

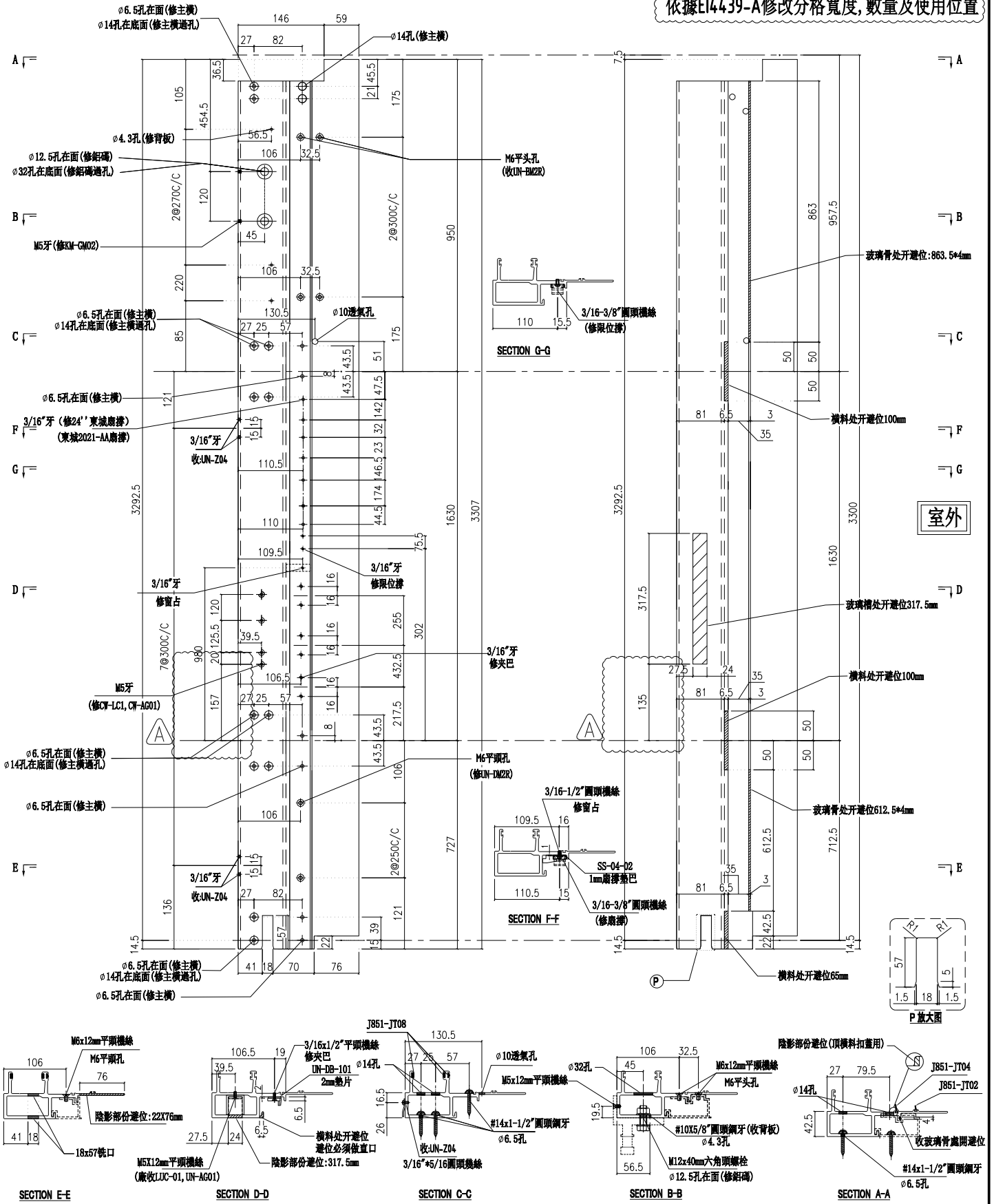

| | | | | | | | |
|----|---------------|----|-----|------------|----|-------------|------------|
| 名稱 | 生公企 | 制圖 | 付吉寧 | 2022.05.20 | 修改 | A | B |
| 材料 | X85973 | 復核 | 謝永林 | 2022.05.25 | 日期 | 2022.07.14 | 2022.07.26 |
| 顏色 | JMQ213457(三塗) | 批准 | 胡哥 | | 圖號 | X85973-01aZ | |



美特鋁質有限公司

MIDI Aluminium Fabricator Ltd.

請用A3打印

層數

數量

總數

位置

樓層

B

6

1

6

CW-PTBG25X

17F-22F

工程號

J853

地盤

延坪道住宅

依據EI4825, 修改攔河槽及孔位尺寸

依據EI4439-A修改分格寬度
修改使用位置

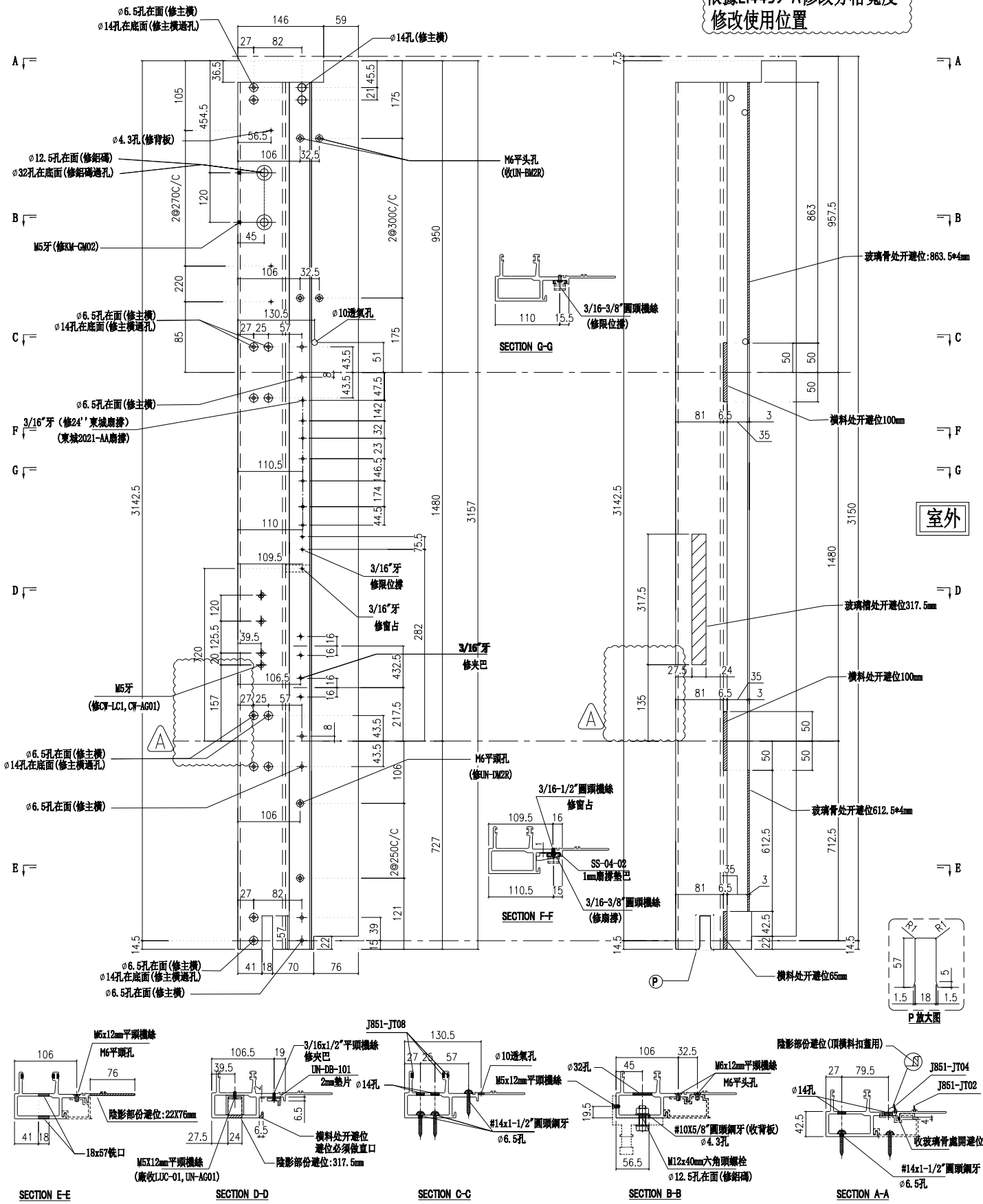

室外

| | | | | | | | |
|----|--------------|----|-----|------------|----|------------|------------|
| 名稱 | 生公企 | 制圖 | 付吉寧 | 2022.05.20 | 修改 | A | B |
| 材料 | X85973 | 復核 | 謝永林 | 2022.05.25 | 日期 | 2022.07.14 | 2022.07.26 |
| 顏色 | JM213457(三塗) | 批准 | 胡哥 | | 圖號 | X85973-07 | |



美特鋁質有限公司
MIDI Aluminium Fabricator Ltd.

請用A3打印

| 層數 | 數量 | 總數 | 位置 | 樓層 |
|----|----|----|-------------|-----|
| 1 | 1 | 1 | CW-PTBG25aX | 25F |

| | | | |
|-----|------|----|-------|
| 工程號 | J853 | 地盤 | 延坪道住宅 |
|-----|------|----|-------|

依據EI4825, 修改攔河槽及孔位尺寸
依據EI4439-A修改分格寬度
修改使用位置

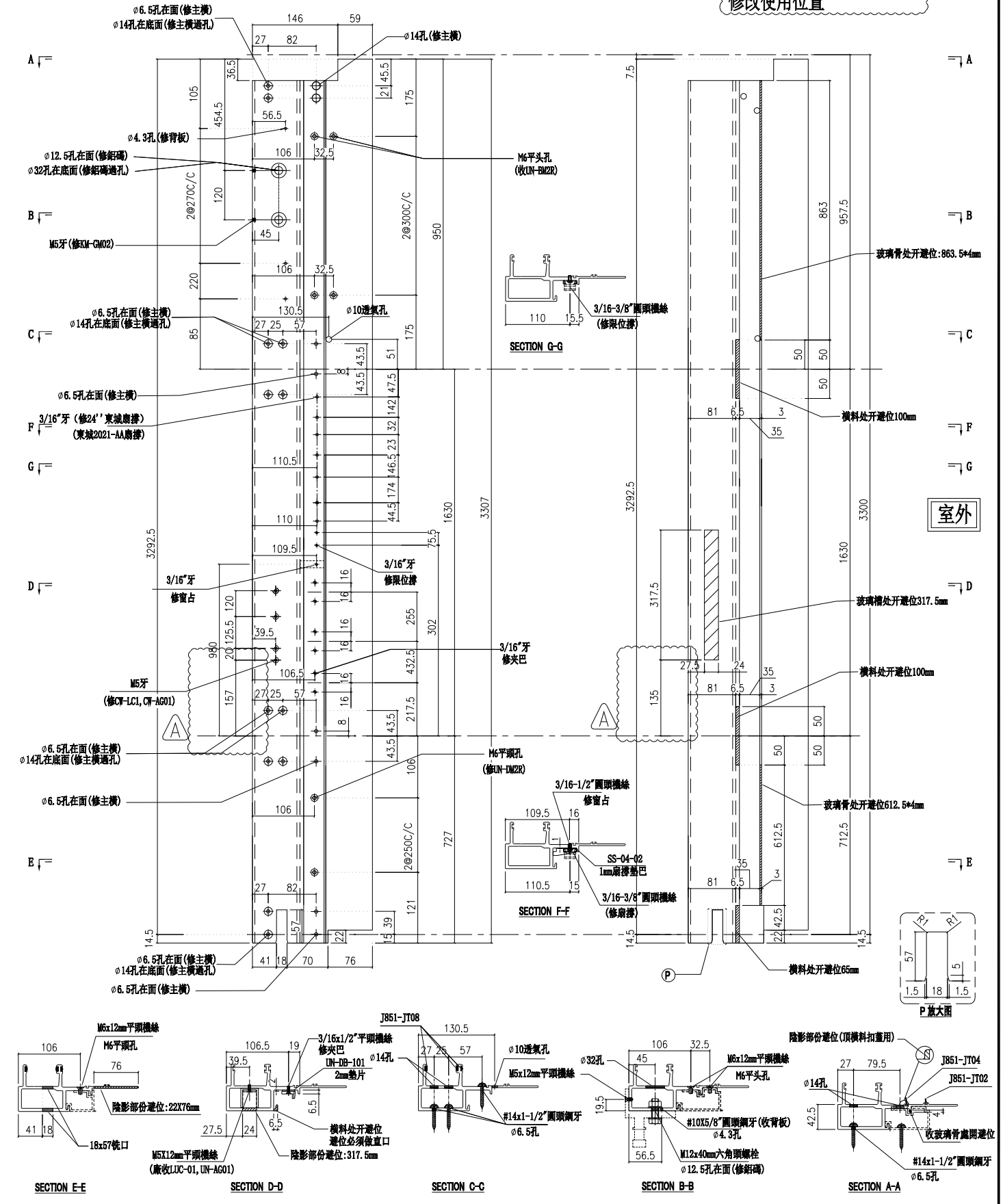

| | | | | | | | |
|----|--------------|----|-----|------------|----|------------|------------|
| 名稱 | 生公企 | 制圖 | 付吉寧 | 2022.05.20 | 修改 | A | B |
| 材料 | X85973 | 復核 | 謝永林 | 2022.05.25 | 日期 | 2022.07.14 | 2022.07.26 |
| 顏色 | JM213457(三塗) | 批准 | 胡哥 | | 圖號 | X85973-07a | |



美特鋁質有限公司
MIDI Aluminium Fabricator Ltd.

請用A3打印

| 層數 | 數量 | 總數 | 位置 | 樓層 |
|----|----|----|-------------|-----|
| 1 | 1 | 1 | CW-PTBG25bX | 23F |

| | | | |
|-----|------|----|-------|
| 工程號 | J853 | 地盤 | 延坪道住宅 |
|-----|------|----|-------|

依據EI4825, 修改攔河槽及孔位尺寸

依據EI4439-A修改分格寬度
修改使用位置

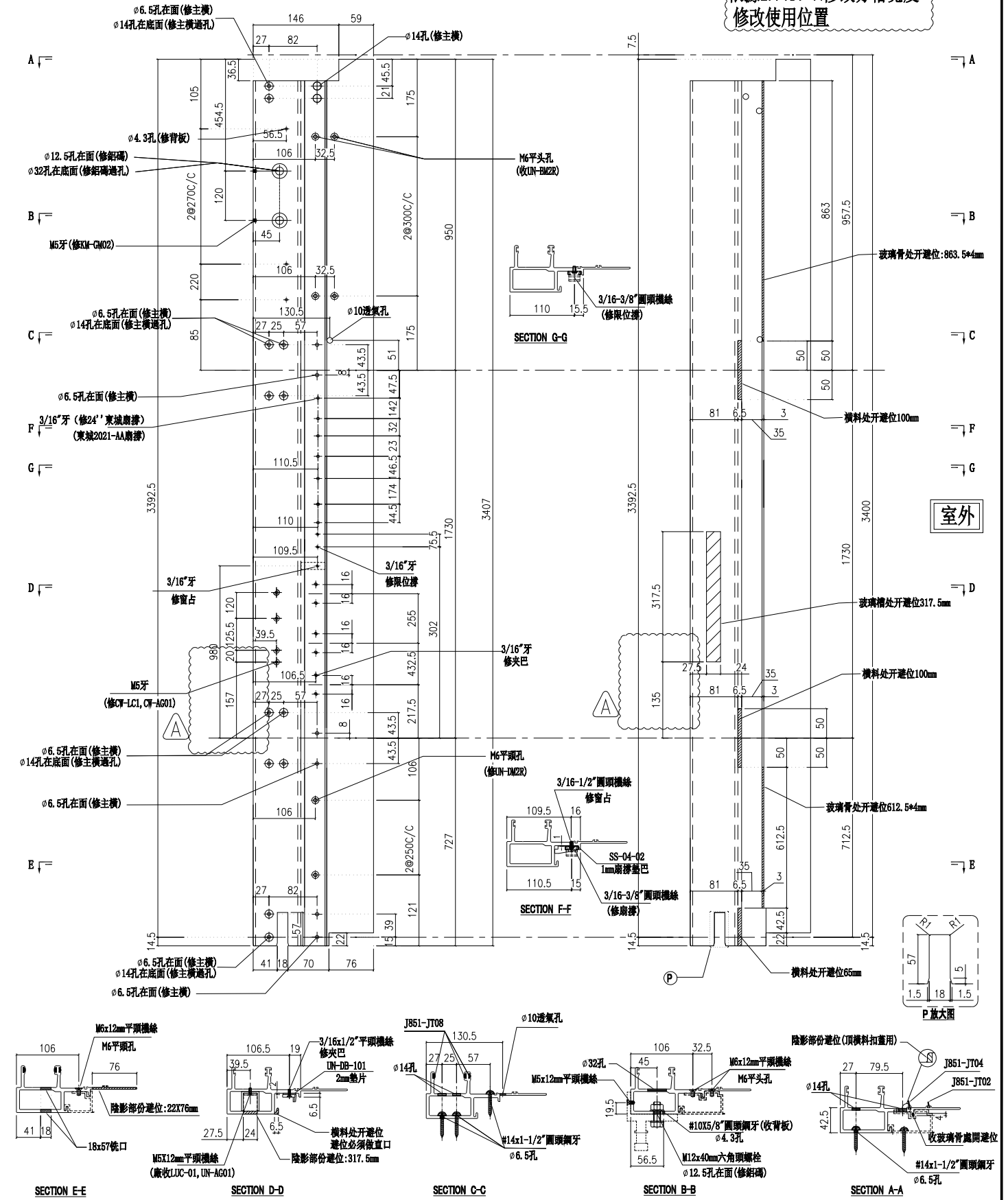

| | | | | | | | |
|----|--------------|----|-----|------------|----|------------|------------|
| 名稱 | 生公企 | 制圖 | 付吉寧 | 2022.05.20 | 修改 | A | B |
| 材料 | X85973 | 復核 | 謝永林 | 2022.05.25 | 日期 | 2022.07.14 | 2022.07.26 |
| 顏色 | JM213457(三塗) | 批准 | 胡哥 | | 圖號 | X85973-07b | |



美特鋁質 有限公司

MIDI Aluminium Fabricator Ltd.

工程號

J853

地盤

延坪道住宅

依據E14439-A修改格尺寸，物料編號與使用位置

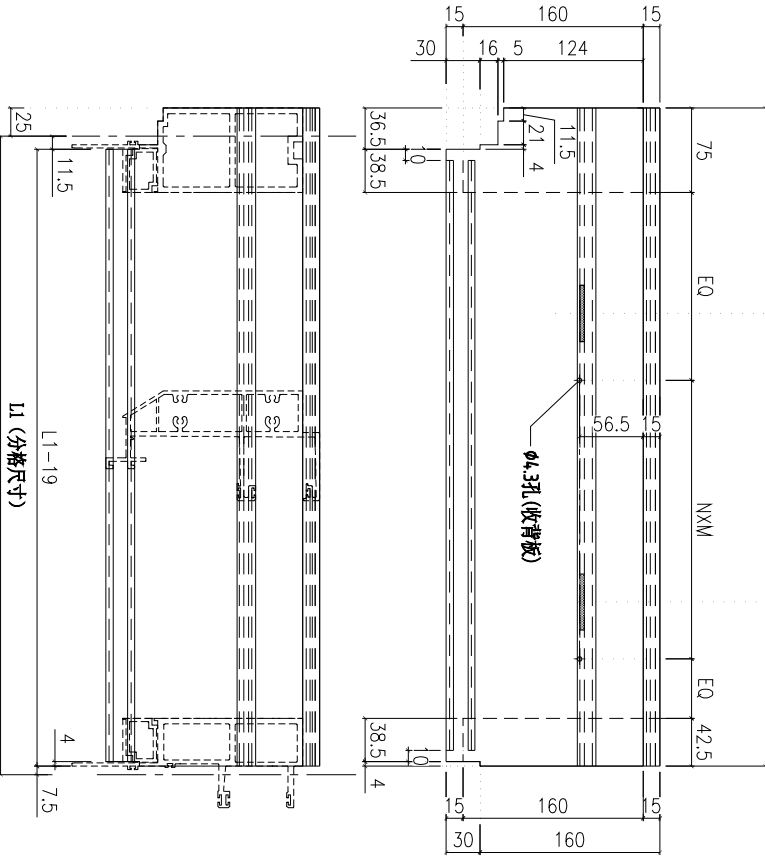
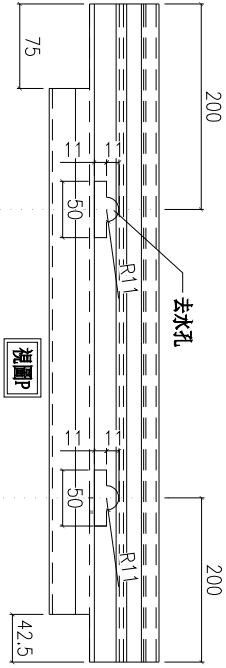

A

| 圖號 | 數量 | L | L1 | N | X | Y | EQ | 使用位置 | 樓層 | |
|----------------|----|--------|--------|---|---|---|-----|--------|---------|-----------------|
| X85982-01L-305 | 8 | 1217.5 | 1200 | 3 | X | X | 300 | 100 | CW-305 | 6F-15F |
| | 13 | 930 | 912.5 | 2 | X | X | 300 | 106.25 | CW-309 | 6F-15F, 17F-21F |
| | 2 | 930 | 912.5 | 2 | X | X | 300 | 106.25 | CW-309a | 3F, 25F |
| X85982-01L-309 | 1 | 930 | 912.5 | 2 | X | X | 300 | 106.25 | CW-309b | 23F |
| | 1 | 930 | 912.5 | 2 | X | X | 300 | 106.25 | CW-309c | 16F |
| X85982-01L-312 | 1 | 930 | 912.5 | 2 | X | X | 300 | 106.25 | CW-309d | 22F |
| | 13 | 1270 | 1252.5 | 3 | X | X | 300 | 126.25 | CW-312 | 6F-15F, 17F-21F |
| | 2 | 1270 | 1252.5 | 3 | X | X | 300 | 126.25 | CW-312a | 3F, 25F |
| | 1 | 1270 | 1252.5 | 3 | X | X | 300 | 126.25 | CW-312b | 23F |
| | 1 | 1270 | 1252.5 | 3 | X | Y | 300 | 126.25 | CW-312c | 16F |
| X85982-01L-320 | 1 | 1270 | 1252.5 | 2 | Y | Y | 300 | 126.25 | CW-312d | 22F |
| | 1 | 1105 | 1087.5 | 3 | X | X | 300 | 43.75 | CW-320a | 3F |
| 合計: | 45 | | | | | | | | | |

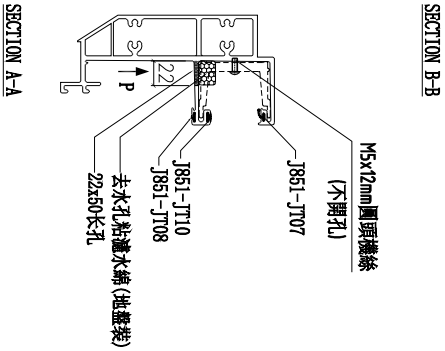
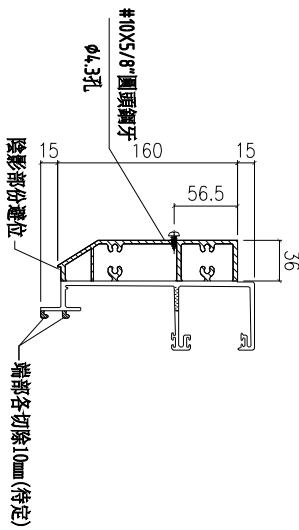

| | | | | | | |
|----|---------------|----|-----|------------|----|----------------|
| 名稱 | 頂橫料 | 制圖 | 陳敏聰 | 2022.05.02 | 修改 | A |
| 材料 | X85982 | 復核 | 謝永林 | 2022.05.10 | 日期 | 2022.07.26 |
| 顏色 | JMQ213457(三塗) | 批准 | 胡哥 | | 圖號 | X85982-01L-305 |



美特鋁質有限公司

MIDI Aluminium Fabricator Ltd.

工程號

J853

地盤

延坪道住宅

依據E14439-A修改分格尺寸，物料編號及使用位置

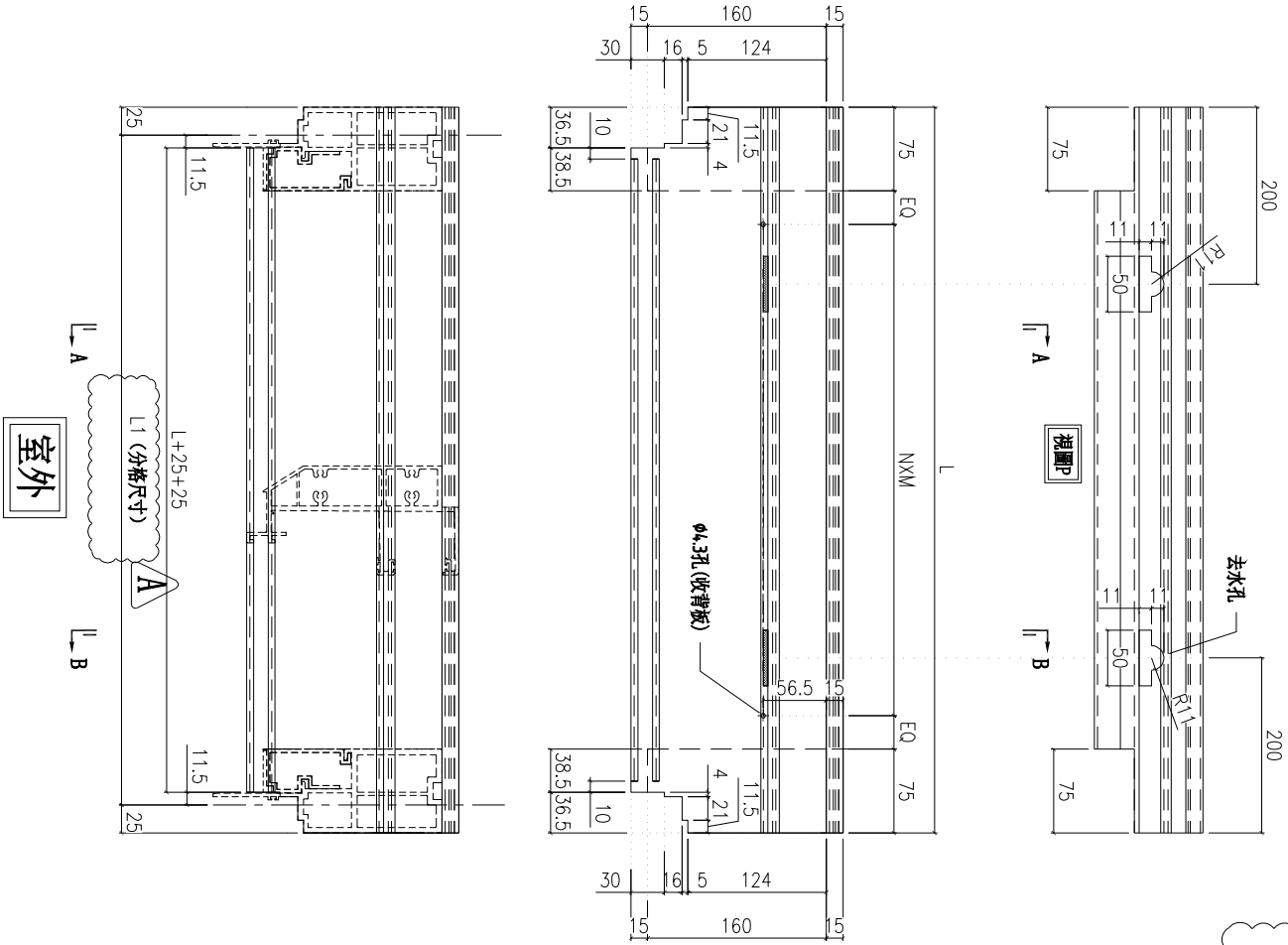

| 圖號 | 層數 | 數量 | 總數 | L | N | X | M | EQ | 使用位置 | 樓層 |
|---------------|----|----|----|------|------|---|---|-----|--------------|--------|
| X85982-03-25X | 8 | 1 | 8 | 1275 | 1225 | 3 | X | 300 | CW-PTB25X | 6F-15F |
| | 1 | 1 | 1 | 1275 | 1225 | 3 | X | 300 | CW-PTB25.6X | 5F |
| | 1 | 1 | 1 | 1275 | 1225 | 3 | X | 300 | CW-PTB25.8BX | 16F |
| | 1 | 1 | 1 | 1275 | 1225 | 3 | X | 300 | CW-PTB25.8BX | 16F |
| 總計: | | 10 | | | | | | | | |

| | | | | | | |
|----|--------------|----|-----|------------|----|---------------|
| 名稱 | 頂橫料 | 制圖 | 付吉寧 | 2022.05.20 | 修改 | A |
| 材料 | X85982 | 復核 | 謝永林 | 2022.05.25 | 日期 | 2022.07.26 |
| 顏色 | JM213457(三塗) | 批准 | 胡哥 | | 圖號 | X85982-03-25X |



美特鋁質 有限公司
MIDI Aluminium Fabricator Ltd.

工程號 J853 地盤 延坪道住宅

依據E14439-A修改分格尺寸,物料編號及使用位置

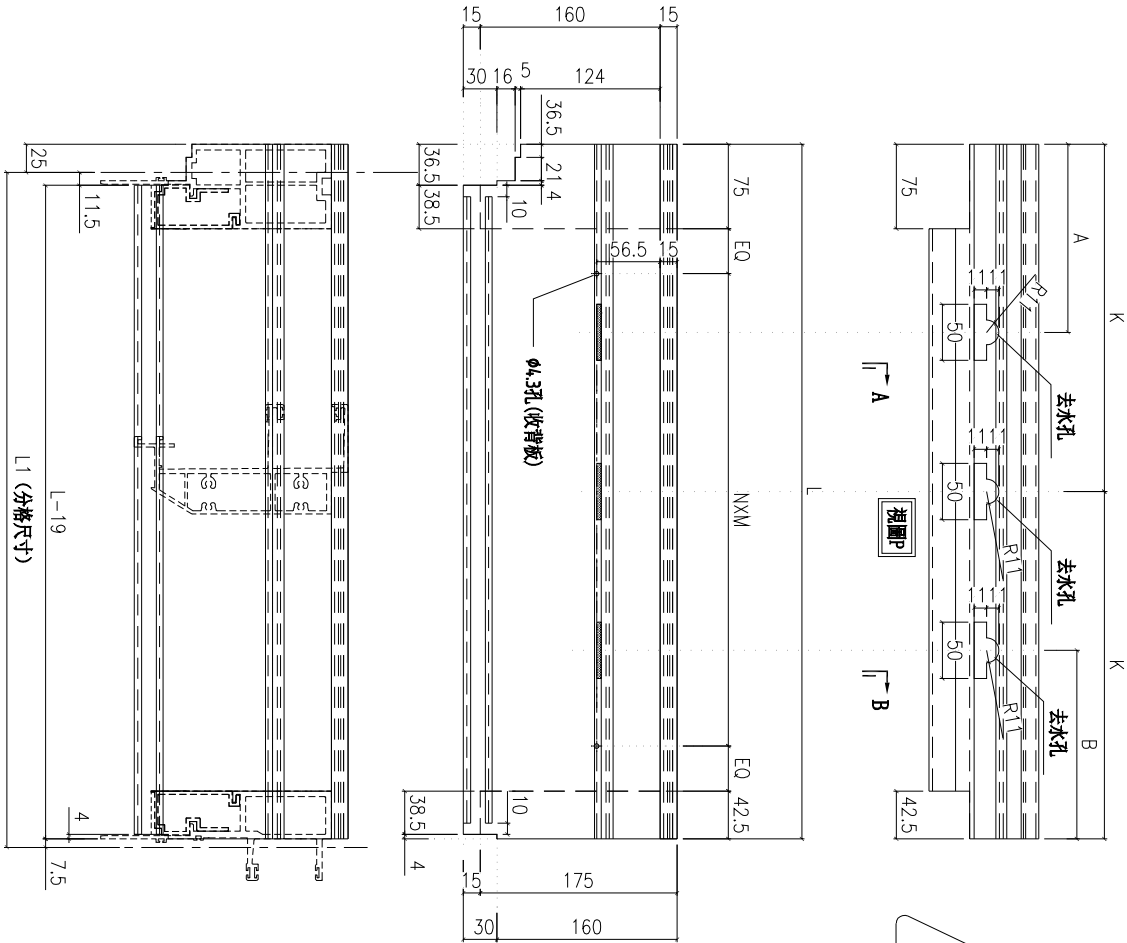

| 圖號 | 圖數 | 表示總數 | L | U1 | A | B | K | N | X | M | EQ | 使用位置 | 標號 | |
|----------------|----|------|-------|--------|-------|-----|--------|---|---|-----|-------|-------------|----------------|---------|
| X85982-03R-06 | 5 | 1 | 617.5 | 600 | 150 | 120 | 308.75 | 1 | X | 300 | 100.0 | CW-PT-BG06 | 17E-21F | |
| | 1 | 1 | 617.5 | 600 | 150 | 120 | 308.75 | 1 | X | 300 | 100.0 | CW-PT-BG06 | 22F | |
| | 13 | 1 | 617.5 | 600 | 150 | 120 | 308.75 | 1 | X | 300 | 100.0 | CW-PT-BG06X | 6E-15E/17E-21F | |
| | 1 | 1 | 617.5 | 600 | 150 | 120 | 308.75 | 1 | X | 300 | 100.0 | CW-PT-BG06X | 5F | |
| | 1 | 1 | 617.5 | 600 | 150 | 120 | 308.75 | 1 | X | 300 | 100.0 | CW-PT-BG06X | 16F | |
| | 1 | 1 | 617.5 | 600 | 150 | 120 | 308.75 | 1 | X | 300 | 100.0 | CW-PT-BG06X | 22E | |
| | 2 | 1 | 617.5 | 600 | 150 | 120 | 308.75 | 1 | X | 300 | 100.0 | CW-PT-BG06Y | 5E-25F | |
| | 1 | 1 | 617.5 | 600 | 150 | 120 | 308.75 | 1 | X | 300 | 100.0 | CW-PT-BG06Y | 22E | |
| | 1 | 1 | 617.5 | 600 | 150 | 120 | 308.75 | 1 | X | 300 | 100.0 | CW-PT-BG06Y | 16E | |
| | 1 | 1 | 617.5 | 600 | 150 | 120 | 308.75 | 1 | X | 300 | 100.0 | CW-PT-BG06Y | 22E | |
| | 5 | 1 | 617.5 | 600 | 150 | 120 | 308.75 | 1 | X | 300 | 100.3 | CW-PT-BG07B | 17E-21F | |
| | 1 | 1 | 617.5 | 600 | 150 | 120 | 308.75 | 1 | X | 300 | 100.3 | CW-PT-BG07B | 22E | |
| | 1 | 1 | 617.5 | 600 | 150 | 120 | 308.75 | 1 | X | 300 | 106.3 | CW-PT-BG07B | 22E | |
| X85982-03R-16 | 14 | 1 | 14 | 735 | 717.5 | 180 | 180 | 0 | 2 | X | 250 | 58.8 | 6E-15E/17E-22E | |
| | 3 | 1 | 3 | 735 | 717.5 | 180 | 180 | 0 | 2 | X | 250 | 58.8 | 5E-16E-25E | |
| | 1 | 1 | 1 | 735 | 717.5 | 180 | 180 | 0 | 2 | X | 250 | 58.8 | CW-PT-BG16 | 22E |
| | 1 | 1 | 1 | 735 | 717.5 | 180 | 180 | 0 | 2 | X | 250 | 58.8 | CW-PT-BG16 | 22E |
| X85982-03R-25X | 6 | 1 | 6 | 1242.5 | 1225 | 200 | 200 | 0 | 3 | X | 300 | 112.5 | CW-PT-BG25X | 17E-22E |
| | 1 | 1 | 1 | 1242.5 | 1225 | 200 | 200 | 0 | 3 | X | 300 | 112.5 | CW-PT-BG25X | 22E |
| | 1 | 1 | 1 | 1242.5 | 1225 | 200 | 200 | 0 | 3 | X | 300 | 112.5 | CW-PT-BG25X | 22E |
| X85982-03R-28 | 8 | 1 | 8 | 942.5 | 925 | 200 | 200 | 0 | 2 | X | 300 | 112.5 | CW-PT-BG28 | 6E-15E |
| | 1 | 1 | 1 | 942.5 | 925 | 200 | 200 | 0 | 2 | X | 300 | 112.5 | CW-PT-BG28 | 6E-15E |
| | 1 | 1 | 1 | 942.5 | 925 | 200 | 200 | 0 | 2 | X | 300 | 112.5 | CW-PT-BG28 | 6E-15E |
| 合計: | | | 83 | | | | | | | | | | | |

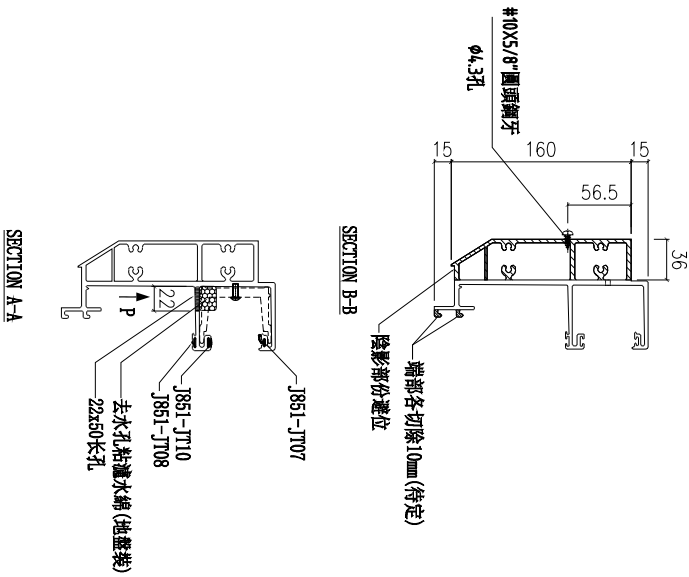

| | | | | | | |
|----|---------------|----|-----|------------|----|------------|
| 名稱 | 頂橫料 | 制圖 | 付吉寧 | 2022.05.20 | 修改 | A |
| 材料 | X85982 | 復核 | 謝永林 | 2022.05.25 | 日期 | 2022.07.26 |
| 顏色 | JMQ213457(三塗) | 批准 | 胡哥 | | 圖號 | X85982-03R |



| | | | |
|-----|------|----|-------|
| 工程號 | J853 | 地盤 | 延坪道住宅 |
|-----|------|----|-------|

依據E1439-A修改分格尺寸, 物料編號, 數量與使用位置

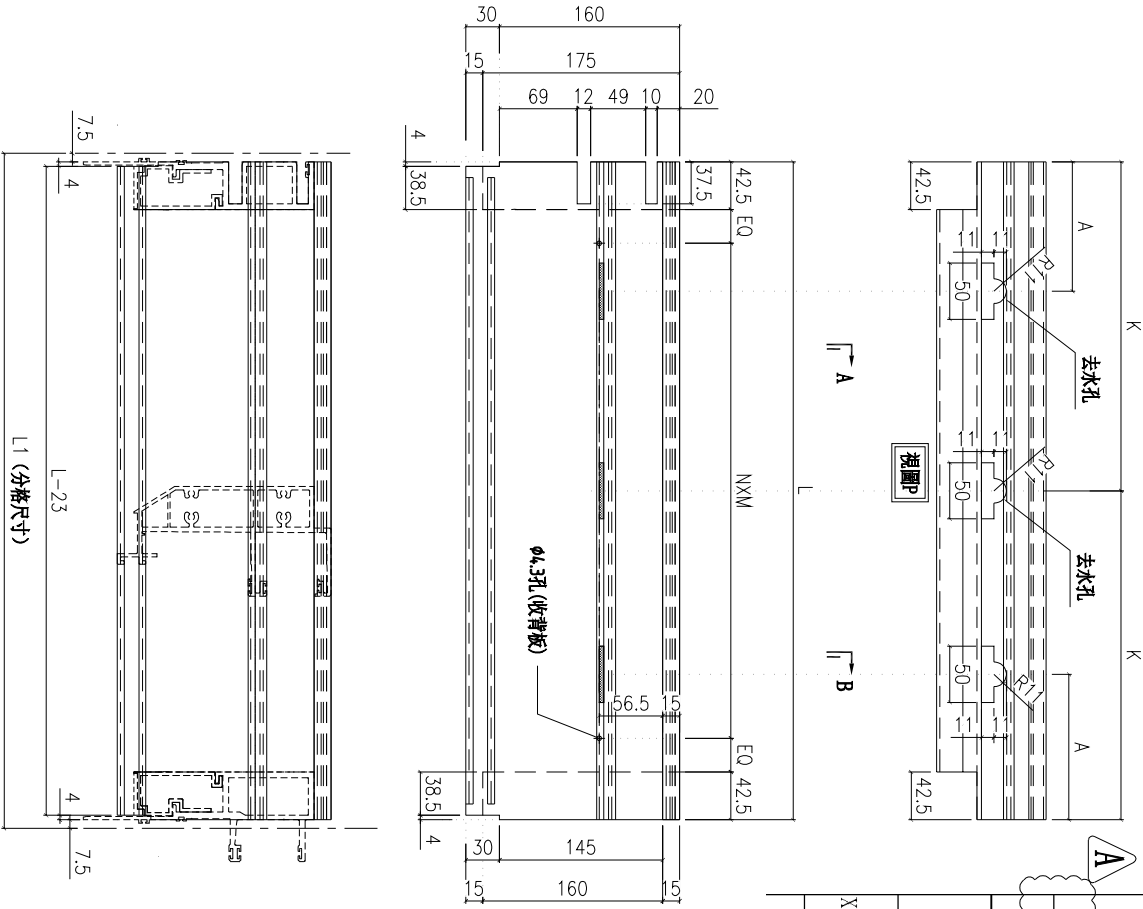

| 圖號 | 層數 | 數量 | 總數 | L | L1 | A | K | N | X | M | EQ | 使用位置 | 機層 |
|----------------|----|----|----|-------|-------|-----|--------|---|---|-----|-------|-------------|-----------------|
| X85982-03W-05 | 1 | 1 | 1 | 485 | 500 | 120 | 242.5 | 1 | X | 300 | 50.0 | CW-PRMG05 | 6F-15F, 17F-22F |
| | 3 | 1 | 3 | 485 | 500 | 120 | 242.5 | 1 | X | 300 | 50.0 | CW-PRMG05a | 5F, 16F, 25F |
| | 14 | 1 | 14 | 485 | 500 | 120 | 242.5 | 1 | X | 300 | 50.0 | CW-PRMG05b | 23F |
| X85982-03W-06 | 1 | 1 | 1 | 485 | 500 | 120 | 242.5 | 1 | X | 300 | 50.0 | CW-PLMG05a | 6F-15F, 17F-22F |
| | 3 | 1 | 3 | 485 | 500 | 120 | 242.5 | 1 | X | 300 | 50.0 | CW-PLMG05a | 5F, 16F, 25F |
| | 14 | 1 | 14 | 485 | 500 | 120 | 242.5 | 1 | X | 300 | 50.0 | CW-PLMG05b | 23F |
| X85982-03W-07 | 1 | 1 | 1 | 585 | 600 | 120 | 292.5 | 1 | X | 300 | 100.0 | CW-PTMG06 | 6F-15F |
| | 8 | 1 | 8 | 585 | 600 | 120 | 292.5 | 1 | X | 300 | 100.0 | CW-PTMG06 | 6F-15F |
| | 14 | 1 | 14 | 585 | 600 | 120 | 292.5 | 1 | X | 300 | 100.0 | CW-PTMG06a | 5F, 16F |
| X85982-03W-30 | 1 | 1 | 1 | 597.5 | 612.5 | 120 | 298.75 | 1 | X | 300 | 106.3 | CW-PTMG07a | 16F |
| | 8 | 1 | 8 | 597.5 | 612.5 | 120 | 298.75 | 1 | X | 300 | 106.3 | CW-PTMG07 | 6F-15F |
| | 14 | 1 | 14 | 935 | 950 | 200 | 0 | 2 | X | 300 | 125.0 | CW-PTMG30 | 6F-15F, 17F-22F |
| X85982-03W-30X | 1 | 1 | 1 | 935 | 950 | 200 | 0 | 2 | X | 300 | 125.0 | CW-PTMG30a | 5F, 16F, 25F |
| | 3 | 1 | 3 | 935 | 950 | 200 | 0 | 2 | X | 300 | 125.0 | CW-PTMG30aX | 5F, 16F, 25F |
| | 14 | 1 | 14 | 935 | 950 | 200 | 0 | 2 | X | 300 | 125.0 | CW-PTMG30bX | 23F |
| 總計: | | | 92 | | | | | | | | | | |

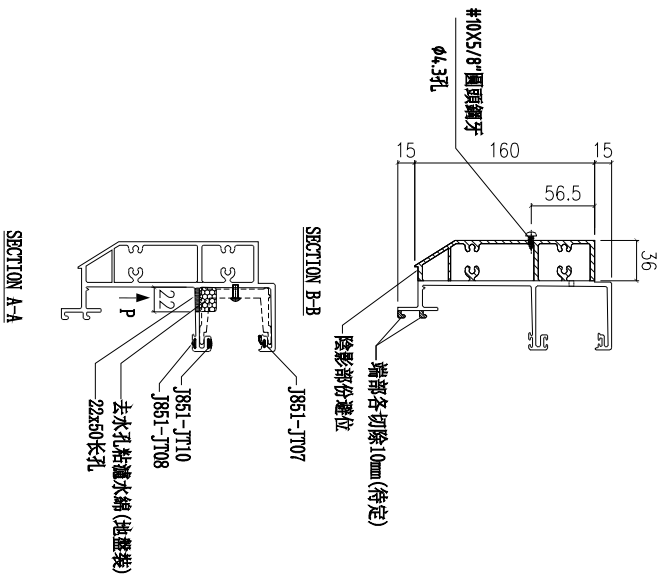

| | | | | | | |
|----|---------------|----|-----|------------|----|------------|
| 名稱 | 頂橫料 | 制圖 | 付吉寧 | 2022.05.20 | 修改 | A |
| 材料 | X85982 | 復核 | 謝永林 | 2022.05.25 | 日期 | 2022.07.26 |
| 顏色 | JMQ213457(三塗) | 批准 | 胡哥 | | 圖號 | X85982-03W |

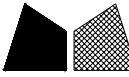

美特鋁質 有限公司

MIDI Aluminium Fabricator Ltd.

工程號

J853

地盤

延坪道住宅

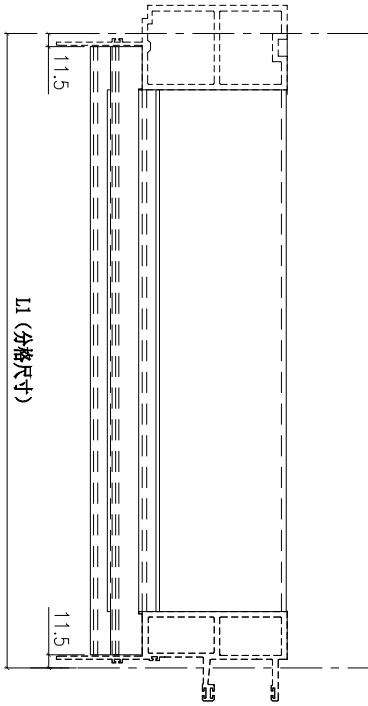
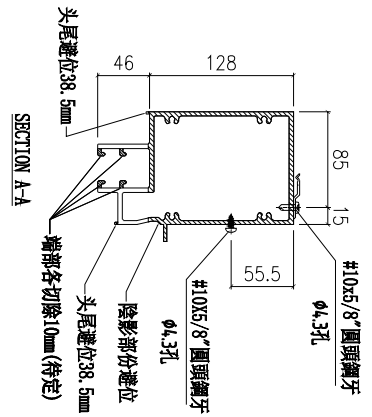
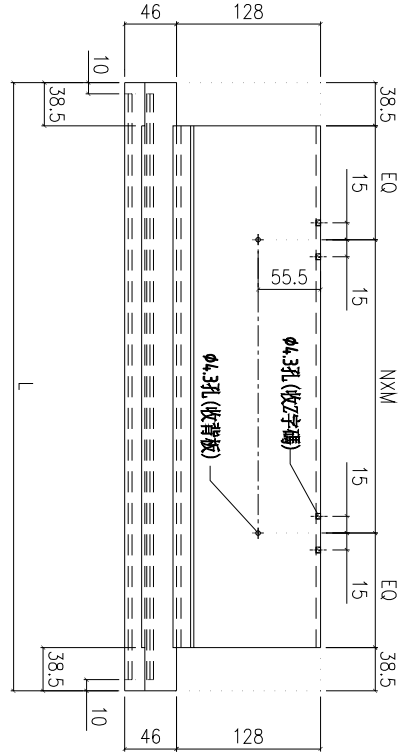

依據E14439-A修改分格尺寸，物料編號與使用位置

| 圖號 | 數量 | L | L1 | N | X | M | EQ | 使用位置 | 樓層 |
|---------------|----|--------|--------|---|---|-----|--------|---------|-----------------|
| X85983-01-303 | 6 | 1177 | 1200 | 3 | X | 300 | 100 | CW-303 | 17F-22F |
| | 1 | 1177 | 1200 | 3 | X | 300 | 100 | CW-303a | 25F |
| | 1 | 1177 | 1200 | 3 | X | 300 | 100 | CW-303b | 23F |
| X85983-01-304 | 13 | 677 | 700 | 2 | X | 250 | 50 | CW-304 | 6F-15F, 17F-21F |
| | 1 | 677 | 700 | 2 | X | 250 | 50 | CW-304a | 5F |
| | 8 | 1177 | 1200 | 3 | X | 300 | 100 | CW-305 | 6F-15F |
| X85983-01-306 | 8 | 689.5 | 712.5 | 2 | X | 250 | 56.25 | CW-306 | 6F-15F |
| | 5 | 1289.5 | 1312.5 | 4 | X | 250 | 106.25 | CW-307 | 17F-21F |
| X85983-01-307 | 1 | 1289.5 | 1312.5 | 4 | X | 250 | 106.25 | CW-307b | 23F |
| | 1 | 1602 | 1625 | 5 | X | 250 | 137.5 | CW-308a | 25F |
| X85983-01-308 | 13 | 889.5 | 912.5 | 2 | X | 300 | 106.25 | CW-309 | 6F-15F, 17F-21F |
| | 2 | 889.5 | 912.5 | 2 | X | 300 | 106.25 | CW-309a | 5F, 25F |
| | 1 | 889.5 | 912.5 | 2 | X | 300 | 106.25 | CW-309b | 23F |
| X85983-01-310 | 14 | 989.5 | 1012.5 | 3 | X | 250 | 81.25 | CW-310 | 6F-15F, 17F-22F |
| | 3 | 989.5 | 1012.5 | 3 | X | 250 | 81.25 | CW-310a | 5F, 16F, 25F |
| | 1 | 989.5 | 1012.5 | 3 | X | 250 | 81.25 | CW-310b | 23F |
| X85983-01-311 | 13 | 1229.5 | 1252.5 | 3 | X | 300 | 126.25 | CW-311 | 6F-15F, 17F-21F |
| | 2 | 1229.5 | 1252.5 | 3 | X | 300 | 126.25 | CW-311a | 5F, 25F |
| | 1 | 1229.5 | 1252.5 | 3 | X | 300 | 126.25 | CW-311b | 23F |
| X85983-01-312 | 13 | 1229.5 | 1252.5 | 3 | X | 300 | 126.25 | CW-312 | 6F-15F, 17F-21F |
| | 2 | 1229.5 | 1252.5 | 3 | X | 300 | 126.25 | CW-312a | 5F, 25F |
| | 1 | 1229.5 | 1252.5 | 3 | X | 300 | 126.25 | CW-312b | 23F |
| X85983-01-313 | 14 | 989.5 | 1012.5 | 3 | X | 250 | 81.25 | CW-313 | 6F-15F, 17F-22F |
| | 3 | 989.5 | 1012.5 | 3 | X | 250 | 81.25 | CW-313a | 5F, 16F, 25F |
| | 1 | 989.5 | 1012.5 | 3 | X | 250 | 81.25 | CW-313b | 23F |
| X85983-01-314 | 13 | 939.5 | 962.5 | 2 | X | 300 | 131.25 | CW-314 | 6F-15F, 17F-21F |
| | 2 | 939.5 | 962.5 | 2 | X | 300 | 131.25 | CW-314a | 5F, 25F |
| | 1 | 939.5 | 962.5 | 2 | X | 300 | 131.25 | CW-314b | 23F |
| X85983-01-320 | 1 | 1064.5 | 1087.5 | 3 | X | 300 | 43.75 | CW-320a | 5F |
| | 1 | 814.5 | 837.5 | 2 | X | 250 | 118.75 | CW-321a | 5F |
| X85983-01-321 | 1 | 814.5 | 837.5 | 2 | X | 250 | 118.75 | CW-321a | 5F |

合計:

147

| | | | | | | |
|----|--------------|----|-----|------------|----|---------------|
| 名稱 | 雙槓中橫 | 制圖 | 陳敏聰 | 2022.05.02 | 修改 | A |
| 材料 | X85983 | 復核 | 謝永林 | 2022.05.10 | 日期 | 2022.07.26 |
| 顏色 | JM213457(三塗) | 批準 | 胡 | | 圖號 | X85983-01-303 |



工程號

J853

地盤

延坪道住宅

數據表見: X85984-03(1)

依據E1439-A修改分格尺寸, 物料編號, 數量與使用位置

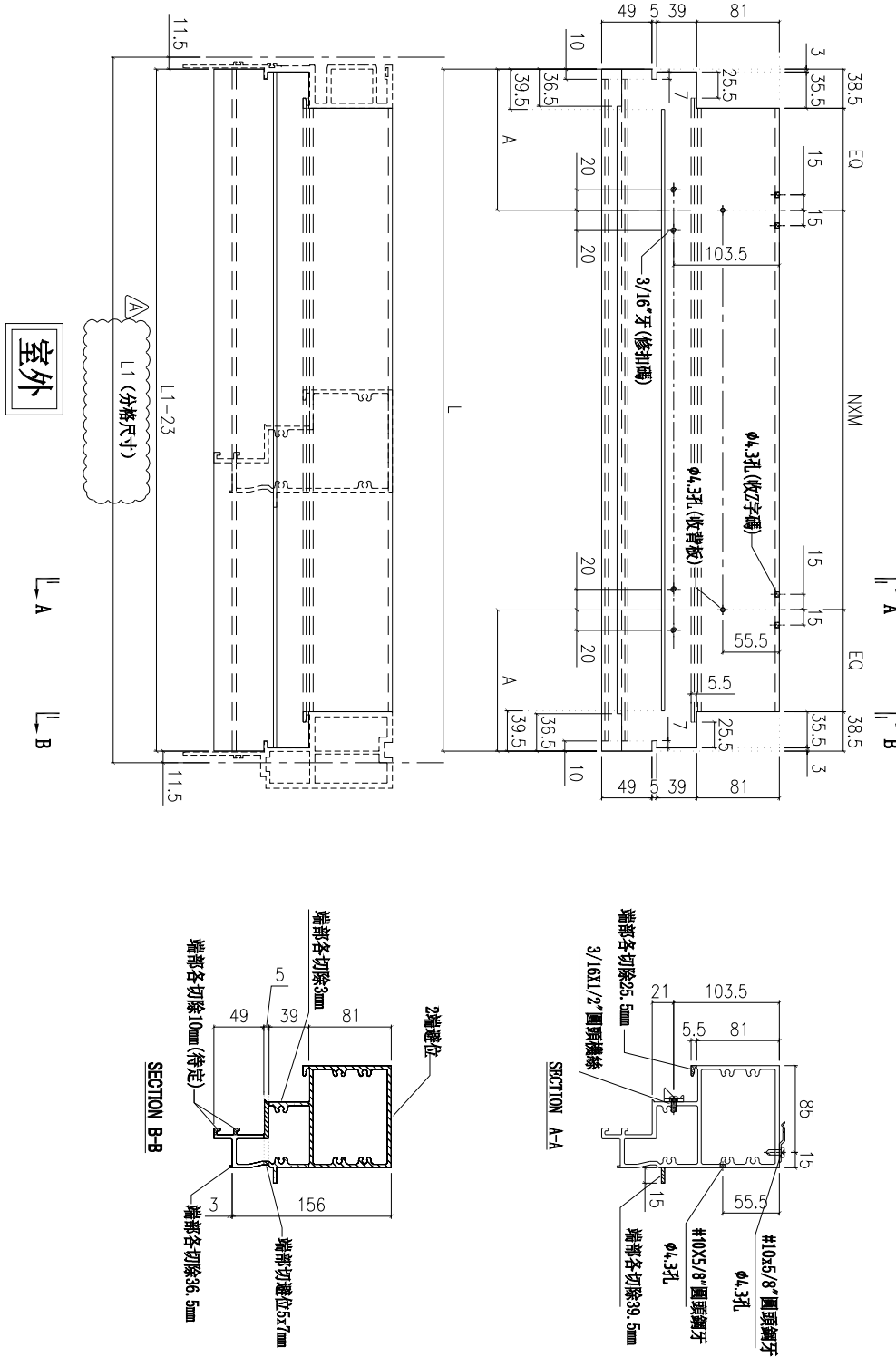

| | | | | | | | |
|----|---------------|----|-----|------------|----|------------|--|
| 名稱 | 上梗下生中橫 | 制圖 | 付吉寧 | 2022.05.20 | 修改 | A | |
| 材料 | X85984 | 復核 | 謝永林 | 2022.05.25 | 日期 | 2022.07.26 | |
| 顏色 | JMQ213457(三塗) | 批准 | 胡哥 | | 圖號 | X85984-03 | |



美特鋁質有限公司

MIDI Aluminium Fabricator Ltd.

工程號

J853

地盤

延坪道住宅

A

| 圖號 | 層數 | 數量 | 總數 | L | L1 | A | EQ | N | X | M | 使用位置 | 樓層 |
|---------------|----|----|----|--------|-------|-------|-------|---|---|-----|-------------|----------------|
| X85984-03-01 | 8 | 1 | 8 | 377.0 | 400 | 100 | 50.0 | 1 | X | 200 | CW-PTMB01 | 6F-15F |
| | 8 | 1 | 8 | 577.0 | 600 | 181.5 | 100.0 | 1 | X | 300 | CW-PTMG06 | 6F-15F |
| X85984-03-06 | 2 | 1 | 2 | 577.0 | 600 | 181.5 | 100.0 | 1 | X | 300 | CW-PTMG06a | 5F,16F |
| | 1 | 1 | 1 | 577.0 | 600 | 181.5 | 100.0 | 1 | X | 300 | CW-PTMG06aX | 5F |
| X85984-03-07 | 1 | 1 | 1 | 589.5 | 612.5 | 181.5 | 106.3 | 1 | X | 300 | CW-PTMG07a | 16F |
| | 8 | 1 | 8 | 589.5 | 612.5 | 181.5 | 106.3 | 1 | X | 300 | CW-PTMG07 | 6F-15F |
| X85984-03-16 | 14 | 1 | 14 | 694.5 | 717.5 | 181.5 | 58.8 | 2 | X | 250 | CW-PTBG16 | 6F-15F,17F-22F |
| | 3 | 1 | 3 | 694.5 | 717.5 | 181.5 | 58.8 | 2 | X | 250 | CW-PTBG16a | 5F,16F,25F |
| X85984-03-18 | 1 | 1 | 1 | 694.5 | 717.5 | 181.5 | 58.8 | 2 | X | 250 | CW-PTBG16a | 23F |
| | 1 | 1 | 1 | 727.0 | 750 | 181.5 | 75.0 | 2 | X | 250 | CW-PTBG18a | 25F |
| X85984-03-25X | 8 | 1 | 8 | 1202.0 | 1225 | 251.5 | 112.5 | 3 | X | 300 | CW-PTBB25X | 6F-15F |
| | 2 | 1 | 2 | 1202.0 | 1225 | 251.5 | 112.5 | 3 | X | 300 | CW-PTBB25aX | 5F,16F |
| X85984-03-28 | 6 | 1 | 6 | 1202.0 | 1225 | 251.5 | 112.5 | 3 | X | 300 | CW-PTBG25X | 17-22F |
| | 1 | 1 | 1 | 1202.0 | 1225 | 251.5 | 112.5 | 3 | X | 300 | CW-PTBG25aX | 25F |
| X85984-03-30 | 1 | 1 | 1 | 1202.0 | 1225 | 251.5 | 112.5 | 3 | X | 300 | CW-PTBG25bX | 23F |
| | 8 | 1 | 8 | 902.0 | 925 | 181.5 | 112.5 | 2 | X | 300 | CW-PTBG28 | 6F-15F |
| X85984-03-30 | 14 | 1 | 14 | 927.0 | 950 | 181.5 | 125.0 | 2 | X | 300 | CW-PTMG30 | 6F-15F,17F-22F |
| | 3 | 1 | 3 | 927.0 | 950 | 181.5 | 125.0 | 2 | X | 300 | CW-PTMG30a | 5F,16F,25F |
| 合計: | 1 | 1 | 1 | 927.0 | 950 | 181.5 | 125.0 | 2 | X | 300 | CW-PTMG30bX | 23F |
| | 1 | 1 | 1 | 927.0 | 950 | 181.5 | 125.0 | 2 | X | 300 | CW-PTMG30aX | 5F,16F,25F |

| | | | | | | |
|----|---------------|----|-----|------------|----|--------------|
| 名稱 | 上梗下生中橫 | 制圖 | 付吉寧 | 2022.05.20 | 修改 | A |
| 材料 | X85984 | 復核 | 謝永林 | 2022.05.25 | 日期 | 2022.07.26 |
| 顏色 | JMQ213457(三塗) | 批準 | 胡哥 | | 圖號 | X85984-03(1) |



美特鋁質有限公司
MIDI Aluminium Fabricator Ltd.

工程號

J853

地盤

延坪道住宅

數據表見: X85985-03(1)

依據E14439-A修改分格寬度, 圖號, 數量及使用位置

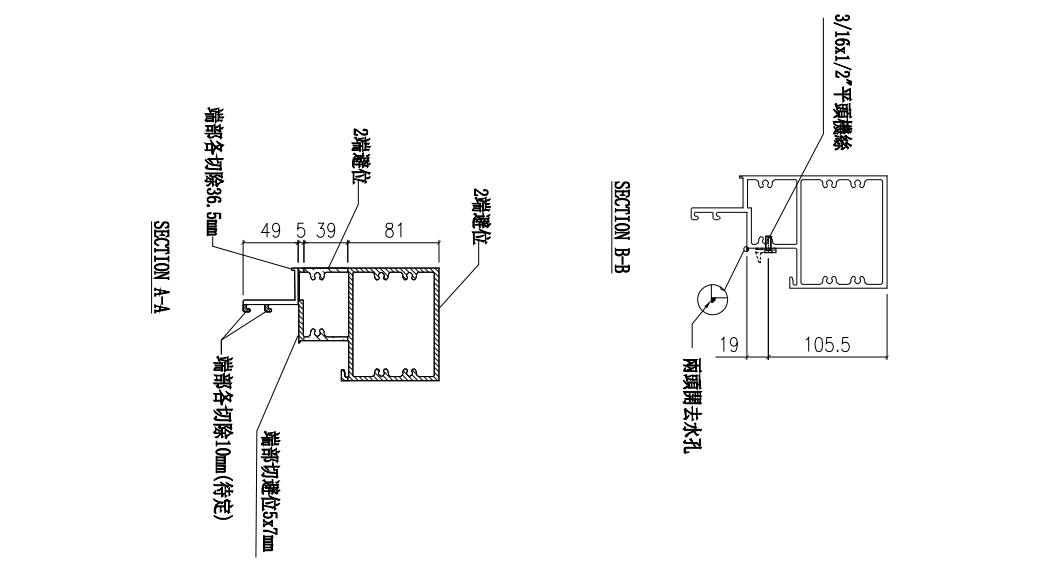
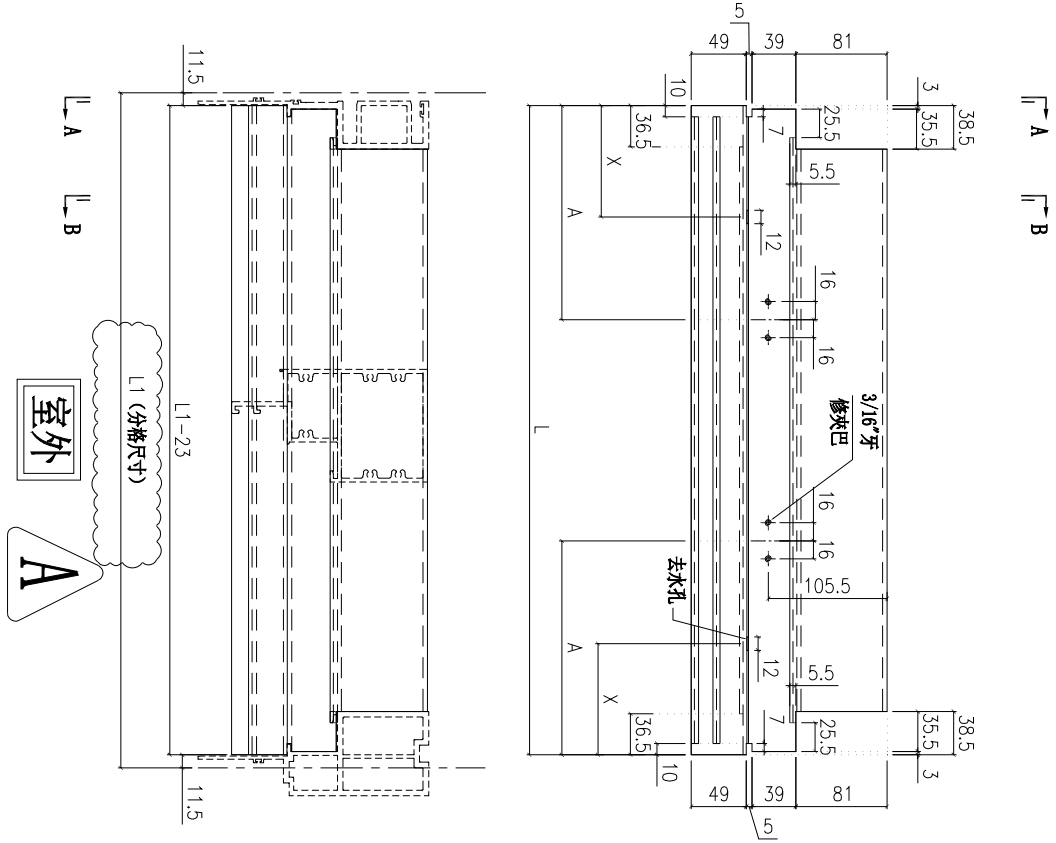

| | | | | | | | | |
|----|---------------|----|-----|------------|----|------------|--|--|
| 名稱 | 上生下梗中橫 | 制圖 | 付吉寧 | 2022.05.20 | 修改 | A | | |
| 材料 | X85985 | 復核 | 謝永林 | 2022.05.25 | 日期 | 2022.07.26 | | |
| 顏色 | JMQ213457(三塗) | 批准 | 胡哥 | | 圖號 | X85985-03 | | |

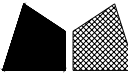

美特鋁質有限公司

MIDI Aluminium Fabricator Ltd.

此分格
過小，
鑲點待
香港確
定

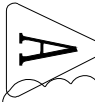

工程號 J853 地盤 延坪道住宅

| 圖號 | 層數 | 數量 | 總數 | L | L1 | A | X | 使用位置 | 樓層 |
|---------------|----|----|----|---------|-------|-------|-------|-------------|----------------|
| X85985-03-01 | 8 | 1 | 8 | 377.0 | 400 | 0 | 100.0 | CW-PTMB01 | 6F-15F |
| | 1 | 1 | 1 | 377.0 | 400 | 0 | 100.0 | CW-PTMB01T | 16F |
| | 8 | 1 | 8 | 577.0 | 600 | 181.5 | 150.0 | CW-PTMG06 | 6F-15F |
| X85985-03-06 | 2 | 1 | 2 | 577.0 | 600 | 181.5 | 150.0 | CW-PTMG06a | 5F,16F |
| | 1 | 1 | 1 | 577.0 | 600 | 181.5 | 150.0 | CW-PTMG06aX | 5F |
| X85985-03-07 | 1 | 1 | 1 | 589.5 | 612.5 | 181.5 | 150.0 | CW-PTMG07a | 16F |
| | 8 | 1 | 8 | 589.5 | 612.5 | 181.5 | 150.0 | CW-PTMG07 | 6F-15F |
| | 14 | 1 | 14 | 694.5 | 717.5 | 181.5 | 150.0 | CW-PTBG16 | 6F-15F,17F-22F |
| X85985-03-16 | 3 | 1 | 3 | 694.5 | 717.5 | 181.5 | 150.0 | CW-PTBG16a | 5F,16F,25F |
| | 1 | 1 | 1 | 694.5 | 717.5 | 181.5 | 150.0 | CW-PTBG16b | 23F |
| | 14 | 1 | 14 | 694.5 | 717.5 | 181.5 | 150.0 | CW-PTMB16 | 6F-15F,17F-22F |
| X85985-03-18 | 3 | 1 | 3 | 694.5 | 717.5 | 181.5 | 150.0 | CW-PTMB16a | 5F,16F,25F |
| | 1 | 1 | 1 | 694.5 | 717.5 | 181.5 | 150.0 | CW-PTMB16b | 23F |
| | 1 | 1 | 1 | 727.0 | 750 | 181.5 | 150.0 | CW-PTBG18a | 25F |
| X85985-03-25X | 1 | 1 | 1 | 727.0 | 750 | 181.5 | 150.0 | CW-PTMB18a | 25F |
| | 8 | 1 | 8 | 1202.0 | 1225 | 251.5 | 150.0 | CW-PTBB25X | 6F-15F |
| | 2 | 1 | 2 | 1202.0 | 1225 | 251.5 | 150.0 | CW-PTBB25aX | 5F,16F |
| X85985-03-28 | 6 | 1 | 6 | 1202.0 | 1225 | 251.5 | 150.0 | CW-PTBG25X | 17-22F |
| | 1 | 1 | 1 | 1202.0 | 1225 | 251.5 | 150.0 | CW-PTBG25aX | 25F |
| | 1 | 1 | 1 | 1202.0 | 1225 | 251.5 | 150.0 | CW-PTBG25bX | 23F |
| X85985-03-30 | 8 | 1 | 8 | 902.0 | 925 | 181.5 | 150.0 | CW-PTBG28 | 6F-15F |
| | 1 | 1 | 1 | 902.0 | 925 | 181.5 | 150.0 | CW-PTBG28T | 16F |
| | 14 | 1 | 14 | 927.0 | 950 | 181.5 | 150.0 | CW-PTMG30 | 6F-15F,17F-22F |
| X85985-03-30 | 3 | 1 | 3 | 927.0 | 950 | 181.5 | 150.0 | CW-PTMG30a | 5F,16F,25F |
| | 1 | 1 | 1 | 927.0 | 950 | 181.5 | 150.0 | CW-PTMG30b | 23F |
| | 14 | 1 | 14 | 927.0 | 950 | 181.5 | 150.0 | CW-PTMG30X | 6F-15F,17F-22F |
| 合計: | 1 | 1 | 1 | 927.0 | 950 | 181.5 | 150.0 | CW-PTMG30aX | 5F,16F,25F |
| | 1 | 1 | 1 | 927.0 | 950 | 181.5 | 150.0 | CW-PTMG30bX | 23F |
| | | | | 合計: 130 | | | | | |

| | | | | | | |
|----|--------------|----|-----|------------|----|--------------|
| 名稱 | 上生下梗中橫 | 制圖 | 付吉寧 | 2022.05.20 | 修改 | A |
| 材料 | X85985 | 復核 | 謝永林 | 2022.05.25 | 日期 | 2022.07.26 |
| 顏色 | JM213457(三塗) | 批準 | 胡哥 | | 圖號 | X85985-03(1) |



美特鋁質有限公司

MIDI Aluminium Fabricator Ltd.

工程號

J853

地盤

延坪道住宅

依據E14439-A修改分格尺寸，物料編號與使用位置

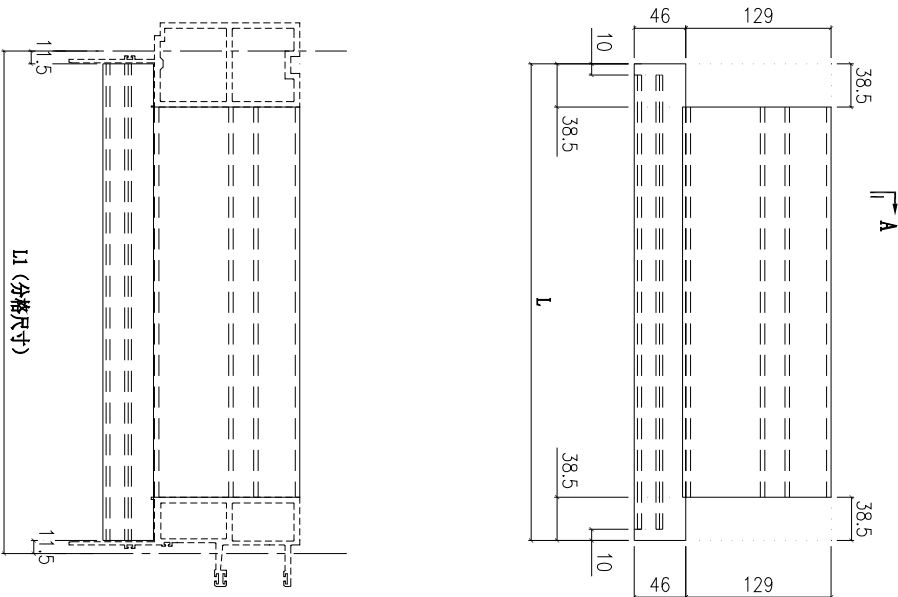

室外

A

| 圖號 | 數量 | L | L1 | 使用位置 | 樓層 |
|---------------|----|--------|--------|----------|-----------------|
| X85981-01-303 | 6 | 1177 | 1200 | CW-303 | 17F-22F |
| | 1 | 1177 | 1200 | CW-303a | 25F |
| | 1 | 1177 | 1200 | CW-303b | 23F |
| X85981-01-304 | 13 | 677 | 700 | CW-304 | 6F-15F, 17F-21F |
| | 1 | 677 | 700 | CW-304a | 5F |
| | 1 | 677 | 700 | CW-304c | 16F |
| X85981-01-305 | 1 | 677 | 700 | CW-304d | 22F |
| | 8 | 1177 | 1200 | CW-305 | 6F-15F |
| | 1 | 1177 | 1200 | CW-305aT | 16F |
| X85981-01-306 | 8 | 689.5 | 712.5 | CW-306 | 6F-15F |
| | 1 | 689.5 | 712.5 | CW-306c | 16F |
| X85981-01-307 | 5 | 1289.5 | 1312.5 | CW-307 | 17F-21F |
| | 1 | 1289.5 | 1312.5 | CW-307b | 23F |
| | 1 | 1289.5 | 1312.5 | CW-307d | 22F |
| X85981-01-308 | 1 | 1602 | 1625 | CW-308a | 25F |
| | 13 | 889.5 | 912.5 | CW-309 | 6F-15F, 17F-21F |
| | 2 | 889.5 | 912.5 | CW-309a | 5F, 25F |
| X85981-01-309 | 1 | 889.5 | 912.5 | CW-309b | 23F |
| | 1 | 889.5 | 912.5 | CW-309c | 16F |
| | 1 | 889.5 | 912.5 | CW-309d | 22F |
| X85981-01-310 | 14 | 989.5 | 1012.5 | CW-310 | 6F-15F, 17F-22F |
| | 3 | 989.5 | 1012.5 | CW-310a | 5F, 16F, 25F |
| | 1 | 989.5 | 1012.5 | CW-310b | 23F |
| X85981-01-311 | 13 | 1229.5 | 1252.5 | CW-311 | 6F-15F, 17F-21F |
| | 2 | 1229.5 | 1252.5 | CW-311a | 5F, 25F |
| | 1 | 1229.5 | 1252.5 | CW-311b | 23F |
| X85981-01-312 | 1 | 1229.5 | 1252.5 | CW-311c | 16F |
| | 1 | 1229.5 | 1252.5 | CW-311d | 22F |
| | 13 | 1229.5 | 1252.5 | CW-312 | 6F-15F, 17F-21F |
| X85981-01-313 | 2 | 1229.5 | 1252.5 | CW-312a | 5F, 25F |
| | 1 | 1229.5 | 1252.5 | CW-312b | 23F |
| | 1 | 1229.5 | 1252.5 | CW-312c | 16F |
| X85981-01-314 | 1 | 1229.5 | 1252.5 | CW-312d | 22F |
| | 14 | 989.5 | 1012.5 | CW-313 | 6F-15F, 17F-22F |
| | 3 | 989.5 | 1012.5 | CW-313a | 5F, 16F, 25F |
| X85981-01-320 | 1 | 989.5 | 1012.5 | CW-313b | 23F |
| | 13 | 939.5 | 962.5 | CW-314 | 6F-15F, 17F-21F |
| | 2 | 939.5 | 962.5 | CW-314a | 5F, 25F |
| X85981-01-321 | 1 | 939.5 | 962.5 | CW-314b | 23F |
| | 1 | 939.5 | 962.5 | CW-314c | 16F |
| | 1 | 939.5 | 962.5 | CW-314d | 22F |
| 合計: | | 160 | | | |

| | | | | | | |
|----|--------------|----|-----|------------|----|---------------|
| 名稱 | 底橫料 | 制圖 | 陳敏聰 | 2022.05.02 | 修改 | A |
| 材料 | X85981 | 復核 | 謝永林 | 2022.05.10 | 日期 | 2022.07.26 |
| 顏色 | JM213457(三塗) | 批准 | 胡哥 | | 圖號 | X85981-01-303 |



美特鋁質 有限公司

MIDI Aluminium Fabricator Ltd.

工程號

J853

地盤

延坪道住宅

數據表見: X85981-03(1)

依據E1439-A修改分格寬度, 圖號, 數量及使用位置

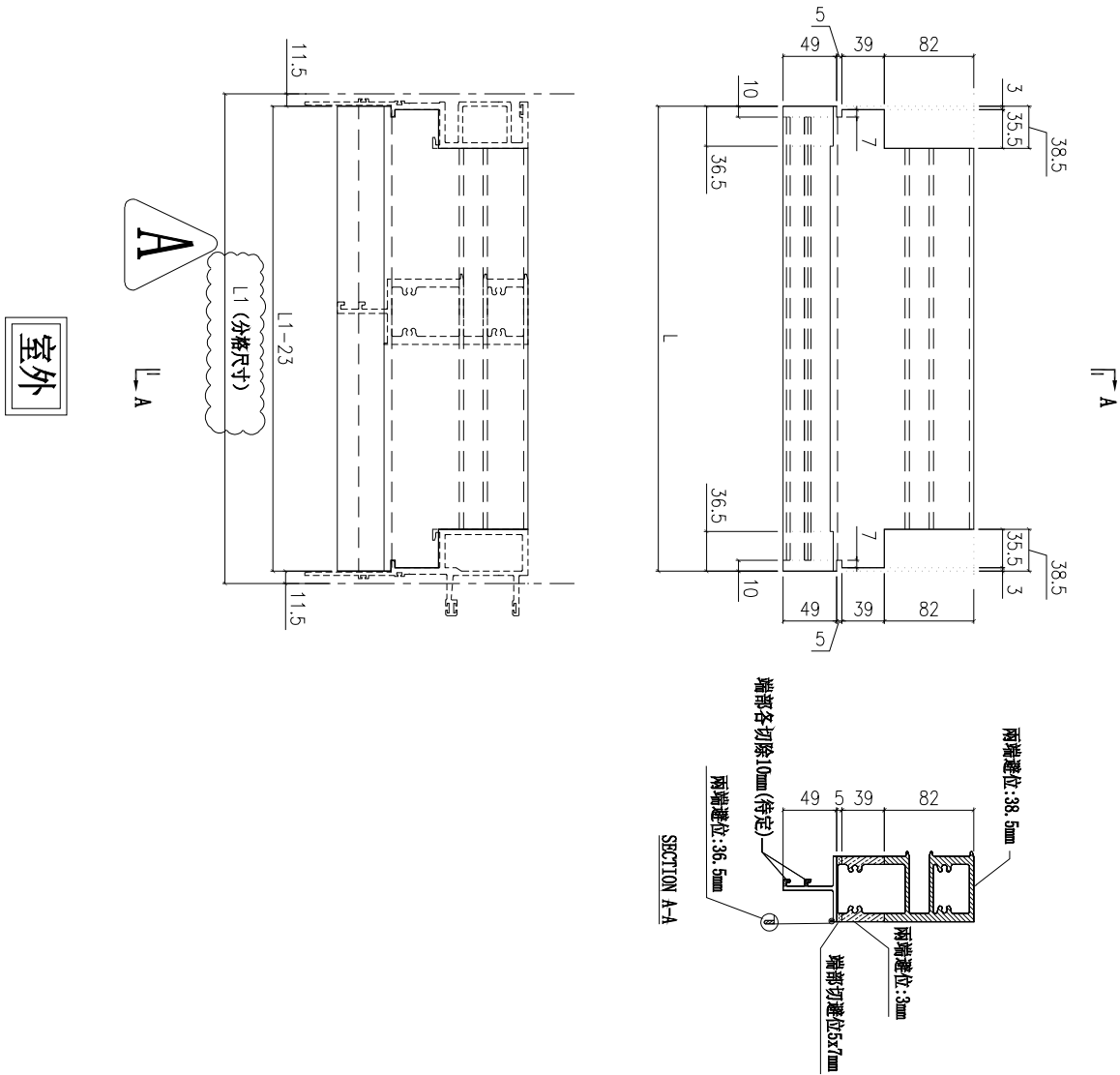

| | | | | | | | | |
|----|---------------|----|-----|------------|----|--------------|--|--|
| 名稱 | 底橫料 | 制圖 | 付吉寧 | 2022.05.20 | 修改 | A | | |
| 材料 | X85981 | 復核 | 謝永林 | 2022.05.25 | 日期 | 2022.07.26 | | |
| 顏色 | JMQ213457(三塗) | 批準 | 胡哥 | | 圖號 | X85981-03-01 | | |

| 圖號 | 層數 | 數量 | 總數 | L | L1 | 使用位置 | 樓層 | 圖號 | 層數 | 數量 | 總數 | L | L1 | 使用位置 | 樓層 |
|--------------|-----------------|----|-----|-----|-------------|----------------|----------------|----|----|------|------|-------------|----------------|------------|----------------|
| X85981-03-01 | 8 | 1 | 8 | 377 | 400 | CW-PTMB01 | 6F-15F | A | 8 | 1 | 8 | 589.5 | 612.5 | CW-PTMG07 | 6F-15F |
| | 1 | 1 | 1 | 377 | 400 | CW-PTMB01T | 16F | | 1 | 1 | 1 | 589.5 | 612.5 | CW-PTMG07a | 16F |
| | 14 | 1 | 14 | 477 | 500 | CW-PRMG05 | 6F-15F,17F-22F | | 5 | 1 | 5 | 589.5 | 612.5 | CW-PTBG07 | 17F-21F |
| | 3 | 1 | 3 | 477 | 500 | CW-PRMG05a | 5F,16F,25F | | 1 | 1 | 1 | 589.5 | 612.5 | CW-PLBG07b | 23F |
| | 1 | 1 | 1 | 477 | 500 | CW-PRMG05b | 23F | | 1 | 1 | 1 | 589.5 | 612.5 | CW-PLBG07d | 22F |
| | 14 | 1 | 14 | 477 | 500 | CW-PLMG05 | 6F-15F,17F-22F | | 14 | 1 | 14 | 694.5 | 717.5 | CW-PTBG16 | 6F-15F,17F-22F |
| | 3 | 1 | 3 | 477 | 500 | CW-PLMG05a | 5F,16F,25F | | 3 | 1 | 3 | 694.5 | 717.5 | CW-PTBG16a | 5F,16F,25F |
| | 1 | 1 | 1 | 477 | 500 | CW-PLMG05b | 23F | | 1 | 1 | 1 | 694.5 | 717.5 | CW-PTBG16b | 23F |
| | 13 | 1 | 13 | 577 | 600 | CW-PRMB06 | 6F-15F,17F-21F | | 14 | 1 | 14 | 694.5 | 717.5 | CW-PTMB16 | 6F-15F,17F-22F |
| | 2 | 1 | 2 | 577 | 600 | CW-PRMB06a | 5F,25F | | 3 | 1 | 3 | 694.5 | 717.5 | CW-PTMB16a | 5F,16F,25F |
| | 1 | 1 | 1 | 577 | 600 | CW-PRMB06b | 23F | | 1 | 1 | 1 | 694.5 | 717.5 | CW-PTMB16b | 23F |
| | 1 | 1 | 1 | 577 | 600 | CW-PRMB06c | 16F | | 1 | 1 | 1 | 727 | 750 | CW-PTMB18a | 25F |
| | 1 | 1 | 1 | 577 | 600 | CW-PRMB06d | 22F | | 1 | 1 | 1 | 727 | 750 | CW-PTBG18a | 25F |
| | 5 | 1 | 5 | 577 | 600 | CW-PLBG06 | 17F-21F | | 8 | 1 | 8 | 1202 | 1225 | CW-PTBB25X | 6F-15F |
| 1 | 1 | 1 | 577 | 600 | CW-PLBG06d | 22F | 2 | 1 | 2 | 1202 | 1225 | CW-PTBB25aX | 5F,16F | | |
| 13 | 1 | 13 | 577 | 600 | CW-PLBG06X | 6F-15F,17F-21F | 6 | 1 | 6 | 1202 | 1225 | CW-PTBG25X | 17F-22F | | |
| 1 | 1 | 1 | 577 | 600 | CW-PLBG06aX | 5F | 1 | 1 | 1 | 1202 | 1225 | CW-PTBG25aX | 25F | | |
| 1 | 1 | 1 | 577 | 600 | CW-PLBG06cX | 16F | 1 | 1 | 1 | 1202 | 1225 | CW-PTBG25bX | 23F | | |
| 1 | 1 | 1 | 577 | 600 | CW-PLBG06dX | 22F | 8 | 1 | 8 | 902 | 925 | CW-PTBG28 | 6F-15F | | |
| 13 | 1 | 13 | 577 | 600 | CW-PLBG06Y | 6F-15F,17F-21F | 1 | 1 | 1 | 902 | 925 | CW-PTBG28T | 16F | | |
| 2 | 1 | 2 | 577 | 600 | CW-PLBG06aY | 5F,25F | 14 | 1 | 14 | 927 | 950 | CW-PTMG30 | 6F-15F,17F-22F | | |
| 1 | 1 | 1 | 577 | 600 | CW-PLBG06bY | 23F | 3 | 1 | 3 | 927 | 950 | CW-PTMG30a | 5F,16F,25F | | |
| 1 | 1 | 1 | 577 | 600 | CW-PLBG06cY | 16F | 1 | 1 | 1 | 927 | 950 | CW-PTMG30b | 23F | | |
| 1 | 1 | 1 | 577 | 600 | CW-PLBG06dY | 22F | 14 | 1 | 14 | 927 | 950 | CW-PTMG30X | 6F-15F,17F-22F | | |
| 8 | 1 | 8 | 577 | 600 | CW-PTMG06 | 6F-15F | 3 | 1 | 3 | 927 | 950 | CW-PTMG30aX | 5F,16F,25F | | |
| 2 | 1 | 2 | 577 | 600 | CW-PTMG06a | 5F,16F | 1 | 1 | 1 | 927 | 950 | CW-PTMG30bX | 23F | | |
| 1 | 1 | 1 | 577 | 600 | CW-PTMG06aX | 5F | 總計: 117 | | | | | | | | |
| A | | | | | | | | | | | | | | | |
| 總計: 114 | | | | | | | | | | | | | | | |
| 名稱 | 底橫料 | | | | | | | | | | | | | | |
| 材料 | X85981 | | | | | | | | | | | | | | |
| 顏色 | JM213457(三塗) | | | | | | | | | | | | | | |
| 制圖 | 付吉寧 | | | | | | | | | | | | | | |
| 復核 | 謝永林 | | | | | | | | | | | | | | |
| 批準 | 胡哥 | | | | | | | | | | | | | | |
| 修改日期 | 2022.05.20 | | | | | | | | | | | | | | |
| 圖號 | 2022.05.25 | | | | | | | | | | | | | | |
| 修改日期 | A | | | | | | | | | | | | | | |
| 圖號 | 2022.07.26 | | | | | | | | | | | | | | |
| 圖號 | X85981-03-01(1) | | | | | | | | | | | | | | |



美特鋁質 有限公司

MIDI Aluminium Fabricator Ltd.

加工圖見:UN-BM2

依據(EI4439-A修改分格尺寸)

修改物料編號, 數量, 使用位置

工程號 J853 地盤 延坪道住宅

| 層數 | 數量 | 總數 | 使用位置 | 樓層 | 層數 | 數量 | 總數 | 使用位置 | 樓層 |
|-----|-----|----|-------------|----------------|-----|-----|----|-------------|----------------|
| 8 | 1 | 8 | CW-PTMB01 | 6F-15F | 8 | 1 | 8 | CW-PTMG06 | 6F-15F |
| 14 | 1 | 14 | CW-PRMG05 | 6F-15F,17F-22F | 2 | 1 | 2 | CW-PTMG06a | 5F,16F |
| 3 | 1 | 3 | CW-PRMG05a | 5F,16F,25F | 1 | 1 | 1 | CW-PTMG06aX | 5F |
| 1 | 1 | 1 | CW-PRMG05b | 23F | 1 | 1 | 1 | CW-PTMG07a | 16F |
| 14 | 1 | 14 | CW-PLMG05 | 6F-15F,17F-22F | 8 | 1 | 8 | CW-PTMG07 | 6F-15F |
| 3 | 1 | 3 | CW-PLMG05a | 5F,16F,25F | 5 | 1 | 5 | CW-PLBG7 | 17F-21F |
| 1 | 1 | 1 | CW-PLMG05b | 23F | 1 | 1 | 1 | CW-PLBG07b | 23F |
| 13 | 1 | 13 | CW-PRMB06 | 6F-15F,17F-21F | 1 | 1 | 1 | CW-PLBG07d | 22F |
| 2 | 1 | 2 | CW-PRMB06a | 5F,25F | 14 | 1 | 14 | CW-PTBG16 | 6F-15F,17F-22F |
| 1 | 1 | 1 | CW-PRMB06b | 23F | 3 | 1 | 3 | CW-PTBG16a | 5F,16F,25F |
| 1 | 1 | 1 | CW-PRMB06c | 16F | 1 | 1 | 1 | CW-PTBG16b | 23F |
| 1 | 1 | 1 | CW-PRMB06d | 22F | 14 | 1 | 14 | CW-PTMB16 | 6F-15F,17F-22F |
| 6 | 1 | 6 | CW-PLBG06 | 17F-22F | 3 | 1 | 3 | CW-PTMB16a | 5F,16F,25F |
| 13 | 1 | 13 | CW-PLBG06X | 6F-15F,17F-21F | 1 | 1 | 1 | CW-PTMB16b | 23F |
| 1 | 1 | 1 | CW-PLBG06aX | 5F | 1 | 1 | 1 | CW-PTMB18a | 25F |
| 1 | 1 | 1 | CW-PLBG06cX | 16F | 1 | 1 | 1 | CW-PTBG18a | 25F |
| 1 | 1 | 1 | CW-PLBG06dX | 22F | 8 | 1 | 8 | CW-PTBB25X | 6F-15F |
| 13 | 1 | 13 | CW-PLBG06Y | 6F-15F,17F-21F | 2 | 1 | 2 | CW-PTBB25aX | 5F,16F |
| 2 | 1 | 2 | CW-PLBG06aY | 5F,25F | 6 | 1 | 6 | CW-PTBG25X | 17F-22F |
| 1 | 1 | 1 | CW-PLBG06bY | 23F | 1 | 1 | 1 | CW-PTBG25aX | 25F |
| 1 | 1 | 1 | CW-PLBG06cY | 16F | 1 | 1 | 1 | CW-PTBG25bX | 23F |
| 1 | 1 | 1 | CW-PLBG06dY | 22F | 8 | 1 | 8 | CW-PTBG28 | 6F-15F |
| 合計: | 102 | | | | 14 | 1 | 14 | CW-PTMG30 | 6F-15F,17F-22F |
| | | | | | 3 | 1 | 3 | CW-PTMG30a | 5F,16F,25F |
| | | | | | 1 | 1 | 1 | CW-PTMG30b | 23F |
| | | | | | 14 | 1 | 14 | CW-PTMG30X | 6F-15F,17F-22F |
| | | | | | 3 | 1 | 3 | CW-PTMG30aX | 5F,16F,25F |
| | | | | | 1 | 1 | 1 | CW-PTMG30bX | 23F |
| | | | | | 合計: | 127 | | | |

| | | | | | | | |
|----|---------------|----|-----|------------|----|------------|--|
| 名稱 | 單玻骨 | 制圖 | 付吉寧 | 2022.05.20 | 修改 | A | |
| 材料 | X85987 | 復核 | 謝永林 | 2022.05.25 | 日期 | 2022.07.26 | |
| 顏色 | JMQ213457(三塗) | 批準 | 胡哥 | | 圖號 | UN-BM2(1) | |



美特鋁質 有限公司

MIDI Aluminium Fabricator Ltd.

加工圖見:UN-BM2R

依據(EI4439-A修改分格尺寸)
修改物料編號, 數量, 使用位置

工程號 J853 地盤 延坪道住宅

| 層數 | 數量 | 總數 | 使用位置 | 樓層 | 層數 | 數量 | 總數 | 使用位置 | 樓層 |
|-----|----|-----|-------------|----------------|-----|----|-----|-------------|----------------|
| 8 | 1 | 8 | CW-PTMB01 | 6F-15F | 8 | 1 | 8 | CW-PTMG06 | 6F-15F |
| 14 | 1 | 14 | CW-PRMG05 | 6F-15F,17F-22F | 2 | 1 | 2 | CW-PTMG06a | 5F,16F |
| 3 | 1 | 3 | CW-PRMG05a | 5F,16F,25F | 1 | 1 | 1 | CW-PTMG06aX | 5F |
| 1 | 1 | 1 | CW-PRMG05b | 23F | 1 | 1 | 1 | CW-PTMG07a | 16F |
| 14 | 1 | 14 | CW-PLMG05 | 6F-15F,17F-22F | 8 | 1 | 8 | CW-PTMG07 | 6F-15F |
| 3 | 1 | 3 | CW-PLMG05a | 5F,16F,25F | 5 | 1 | 5 | CW-PLBG7 | 17F-21F |
| 1 | 1 | 1 | CW-PLMG05b | 23F | 1 | 1 | 1 | CW-PLBG07b | 23F |
| 13 | 1 | 13 | CW-PRMB06 | 6F-15F,17F-21F | 1 | 1 | 1 | CW-PLBG07d | 22F |
| 2 | 1 | 2 | CW-PRMB06a | 5F,25F | 14 | 1 | 14 | CW-PTBG16 | 6F-15F,17F-22F |
| 1 | 1 | 1 | CW-PRMB06b | 23F | 3 | 1 | 3 | CW-PTBG16a | 5F,16F,25F |
| 1 | 1 | 1 | CW-PRMB06c | 16F | 1 | 1 | 1 | CW-PTBG16b | 23F |
| 1 | 1 | 1 | CW-PRMB06d | 22F | 14 | 1 | 14 | CW-PTMB16 | 6F-15F,17F-22F |
| 6 | 1 | 6 | CW-PLBG06 | 17F-22F | 3 | 1 | 3 | CW-PTMB16a | 5F,16F,25F |
| 13 | 1 | 13 | CW-PLBG06X | 6F-15F,17F-21F | 1 | 1 | 1 | CW-PTMB16b | 23F |
| 1 | 1 | 1 | CW-PLBG06aX | 5F | 1 | 1 | 1 | CW-PTMB18a | 25F |
| 1 | 1 | 1 | CW-PLBG06cX | 16F | 1 | 1 | 1 | CW-PTBG18a | 25F |
| 1 | 1 | 1 | CW-PLBG06dX | 22F | 8 | 1 | 8 | CW-PTBB25X | 6F-15F |
| 13 | 1 | 13 | CW-PLBG06Y | 6F-15F,17F-21F | 2 | 1 | 2 | CW-PTBB25aX | 5F,16F |
| 2 | 1 | 2 | CW-PLBG06aY | 5F,25F | 6 | 1 | 6 | CW-PTBG25X | 17F-22F |
| 1 | 1 | 1 | CW-PLBG06bY | 23F | 1 | 1 | 1 | CW-PTBG25aX | 25F |
| 1 | 1 | 1 | CW-PLBG06cY | 16F | 1 | 1 | 1 | CW-PTBG25bX | 23F |
| 1 | 1 | 1 | CW-PLBG06dY | 22F | 8 | 1 | 8 | CW-PTBG28 | 6F-15F |
| 合計: | | 102 | | | 14 | 1 | 14 | CW-PTMG30 | 6F-15F,17F-22F |
| | | | | | 3 | 1 | 3 | CW-PTMG30a | 5F,16F,25F |
| | | | | | 1 | 1 | 1 | CW-PTMG30b | 23F |
| | | | | | 14 | 1 | 14 | CW-PTMG30X | 6F-15F,17F-22F |
| | | | | | 3 | 1 | 3 | CW-PTMG30aX | 5F,16F,25F |
| | | | | | 1 | 1 | 1 | CW-PTMG30bX | 23F |
| | | | | | 合計: | | 127 | | |

| | | | | | | | |
|----|---------------|----|-----|------------|----|------------|--|
| 名稱 | 單玻骨 | 制圖 | 付吉寧 | 2022.05.20 | 修改 | A | |
| 材料 | X85987 | 復核 | 謝永林 | 2022.05.25 | 日期 | 2022.07.26 | |
| 顏色 | JMQ213457(三塗) | 批準 | 胡哥 | | 圖號 | UN-BM2R(1) | |



美特鋁質 有限公司

MIDI Aluminium Fabricator Ltd.

加工圖見:UN-BM2

依據(EI4439-A修改分格尺寸)
修改物料編號, 數量, 使用位置

工程號 J853 地盤 延坪道住宅

| 層數 | 數量 | 總數 | 使用位置 | 樓層 | 層數 | 數量 | 總數 | 使用位置 | 樓層 |
|-----|----|-----|-------------|----------------|-----|----|-----|-------------|----------------|
| 8 | 1 | 8 | CW-PTMB01 | 6F-15F | 8 | 1 | 8 | CW-PTMG06 | 6F-15F |
| 1 | 1 | 1 | CW-PTMB01T | 16F | 2 | 1 | 2 | CW-PTMG06a | 5F,16F |
| 14 | 1 | 14 | CW-PRMG05 | 6F-15F,17F-22F | 1 | 1 | 1 | CW-PTMG06aX | 5F |
| 3 | 1 | 3 | CW-PRMG05a | 5F,16F,25F | 1 | 1 | 1 | CW-PTMG07a | 16F |
| 1 | 1 | 1 | CW-PRMG05b | 23F | 8 | 1 | 8 | CW-PTMG07 | 6F-15F |
| 14 | 1 | 14 | CW-PLMG05 | 6F-15F,17F-22F | 5 | 1 | 5 | CW-PLBG7 | 17F-21F |
| 3 | 1 | 3 | CW-PLMG05a | 5F,16F,25F | 1 | 1 | 1 | CW-PLBG07b | 23F |
| 1 | 1 | 1 | CW-PLMG05b | 23F | 1 | 1 | 1 | CW-PLBG07d | 22F |
| 13 | 1 | 13 | CW-PRMB06 | 6F-15F,17F-21F | 14 | 1 | 14 | CW-PTBG16 | 6F-15F,17F-22F |
| 2 | 1 | 2 | CW-PRMB06a | 5F,25F | 3 | 1 | 3 | CW-PTBG16a | 5F,16F,25F |
| 1 | 1 | 1 | CW-PRMB06b | 23F | 1 | 1 | 1 | CW-PTBG16b | 23F |
| 1 | 1 | 1 | CW-PRMB06c | 16F | 14 | 1 | 14 | CW-PTMB16 | 6F-15F,17F-22F |
| 1 | 1 | 1 | CW-PRMB06d | 22F | 3 | 1 | 3 | CW-PTMB16a | 5F,16F,25F |
| 6 | 1 | 6 | CW-PLBG06 | 17F-22F | 1 | 1 | 1 | CW-PTMB16b | 23F |
| 13 | 1 | 13 | CW-PLBG06X | 6F-15F,17F-21F | 1 | 1 | 1 | CW-PTMB18a | 25F |
| 1 | 1 | 1 | CW-PLBG06aX | 5F | 1 | 1 | 1 | CW-PTBG18a | 25F |
| 1 | 1 | 1 | CW-PLBG06cX | 16F | 8 | 1 | 8 | CW-PTBB25X | 6F-15F |
| 1 | 1 | 1 | CW-PLBG06dX | 22F | 2 | 1 | 2 | CW-PTBB25aX | 5F,16F |
| 13 | 1 | 13 | CW-PLBG06Y | 6F-15F,17F-21F | 6 | 1 | 6 | CW-PTBG25X | 17F-22F |
| 2 | 1 | 2 | CW-PLBG06aY | 5F,25F | 1 | 1 | 1 | CW-PTBG25aX | 25F |
| 1 | 1 | 1 | CW-PLBG06bY | 23F | 1 | 1 | 1 | CW-PTBG25bX | 23F |
| 1 | 1 | 1 | CW-PLBG06cY | 16F | 8 | 1 | 8 | CW-PTBG28 | 6F-15F |
| 1 | 1 | 1 | CW-PLBG06dY | 22F | 1 | 1 | 1 | CW-PTBG28T | 16F |
| 合計: | | 103 | | | 14 | 1 | 14 | CW-PTMG30 | 6F-15F,17F-22F |
| | | | | | 3 | 1 | 3 | CW-PTMG30a | 5F,16F,25F |
| | | | | | 1 | 1 | 1 | CW-PTMG30b | 23F |
| | | | | | 14 | 1 | 14 | CW-PTMG30X | 6F-15F,17F-22F |
| | | | | | 3 | 1 | 3 | CW-PTMG30aX | 5F,16F,25F |
| | | | | | 1 | 1 | 1 | CW-PTMG30bX | 23F |
| | | | | | 合計: | | 128 | | |

| | | | | | | | |
|----|---------------|----|-----|------------|----|------------|--|
| 名稱 | 雙玻骨 | 制圖 | 付吉寧 | 2022.05.20 | 修改 | A | |
| 材料 | X85990 | 復核 | 謝永林 | 2022.05.25 | 日期 | 2022.07.26 | |
| 顏色 | JMQ213457(三塗) | 批準 | 胡哥 | | 圖號 | UN-DM2(1) | |



美特鋁質 有限公司

MIDI Aluminium Fabricator Ltd.

加工圖見:UN-BM2R

依據(EI4439-A修改分格尺寸)
修改物料編號, 數量, 使用位置

工程號 J853 地盤 延坪道住宅

| 層數 | 數量 | 總數 | 使用位置 | 樓層 | 層數 | 數量 | 總數 | 使用位置 | 樓層 |
|-----|----|-----|-------------|----------------|-----|----|-----|-------------|----------------|
| 8 | 1 | 8 | CW-PTMB01 | 6F-15F | 8 | 1 | 8 | CW-PTMG06 | 6F-15F |
| 1 | 1 | 1 | CW-PTMB01T | 16F | 2 | 1 | 2 | CW-PTMG06a | 5F,16F |
| 14 | 1 | 14 | CW-PRMG05 | 6F-15F,17F-22F | 1 | 1 | 1 | CW-PTMG06aX | 5F |
| 3 | 1 | 3 | CW-PRMG05a | 5F,16F,25F | 1 | 1 | 1 | CW-PTMG07a | 16F |
| 1 | 1 | 1 | CW-PRMG05b | 23F | 8 | 1 | 8 | CW-PTMG07 | 6F-15F |
| 14 | 1 | 14 | CW-PLMG05 | 6F-15F,17F-22F | 5 | 1 | 5 | CW-PLBG7 | 17F-21F |
| 3 | 1 | 3 | CW-PLMG05a | 5F,16F,25F | 1 | 1 | 1 | CW-PLBG07b | 23F |
| 1 | 1 | 1 | CW-PLMG05b | 23F | 1 | 1 | 1 | CW-PLBG07d | 22F |
| 13 | 1 | 13 | CW-PRMB06 | 6F-15F,17F-21F | 14 | 1 | 14 | CW-PTBG16 | 6F-15F,17F-22F |
| 2 | 1 | 2 | CW-PRMB06a | 5F,25F | 3 | 1 | 3 | CW-PTBG16a | 5F,16F,25F |
| 1 | 1 | 1 | CW-PRMB06b | 23F | 1 | 1 | 1 | CW-PTBG16b | 23F |
| 1 | 1 | 1 | CW-PRMB06c | 16F | 14 | 1 | 14 | CW-PTMB16 | 6F-15F,17F-22F |
| 1 | 1 | 1 | CW-PRMB06d | 22F | 3 | 1 | 3 | CW-PTMB16a | 5F,16F,25F |
| 6 | 1 | 6 | CW-PLBG06 | 17F-22F | 1 | 1 | 1 | CW-PTMB16b | 23F |
| 13 | 1 | 13 | CW-PLBG06X | 6F-15F,17F-21F | 1 | 1 | 1 | CW-PTMB18a | 25F |
| 1 | 1 | 1 | CW-PLBG06aX | 5F | 1 | 1 | 1 | CW-PTBG18a | 25F |
| 1 | 1 | 1 | CW-PLBG06cX | 16F | 8 | 1 | 8 | CW-PTBB25X | 6F-15F |
| 1 | 1 | 1 | CW-PLBG06dX | 22F | 2 | 1 | 2 | CW-PTBB25aX | 5F,16F |
| 13 | 1 | 13 | CW-PLBG06Y | 6F-15F,17F-21F | 6 | 1 | 6 | CW-PTBG25X | 17F-22F |
| 2 | 1 | 2 | CW-PLBG06aY | 5F,25F | 1 | 1 | 1 | CW-PTBG25aX | 25F |
| 1 | 1 | 1 | CW-PLBG06bY | 23F | 1 | 1 | 1 | CW-PTBG25bX | 23F |
| 1 | 1 | 1 | CW-PLBG06cY | 16F | 8 | 1 | 8 | CW-PTBG28 | 6F-15F |
| 1 | 1 | 1 | CW-PLBG06dY | 22F | 1 | 1 | 1 | CW-PTBG28T | 16F |
| 合計: | | 103 | | | 14 | 1 | 14 | CW-PTMG30 | 6F-15F,17F-22F |
| | | | | | 3 | 1 | 3 | CW-PTMG30a | 5F,16F,25F |
| | | | | | 1 | 1 | 1 | CW-PTMG30b | 23F |
| | | | | | 14 | 1 | 14 | CW-PTMG30X | 6F-15F,17F-22F |
| | | | | | 3 | 1 | 3 | CW-PTMG30aX | 5F,16F,25F |
| | | | | | 1 | 1 | 1 | CW-PTMG30bX | 23F |
| | | | | | 合計: | | 128 | | |

| | | | | | | | |
|----|--------------|----|-----|------------|----|------------|--|
| 名稱 | 雙玻骨 | 制圖 | 付吉寧 | 2022.05.20 | 修改 | A | |
| 材料 | X85990 | 復核 | 謝永林 | 2022.05.25 | 日期 | 2022.07.26 | |
| 顏色 | JM213457(三塗) | 批準 | 胡哥 | | 圖號 | UN-DM2R(1) | |



美特鋁質 有限公司

MIDI Aluminium Fabricator Ltd.

工程號

J853

地盤

延坪道住宅

依據(EI4439-A修改分格尺寸)
修改物料編號與使用位置

室外

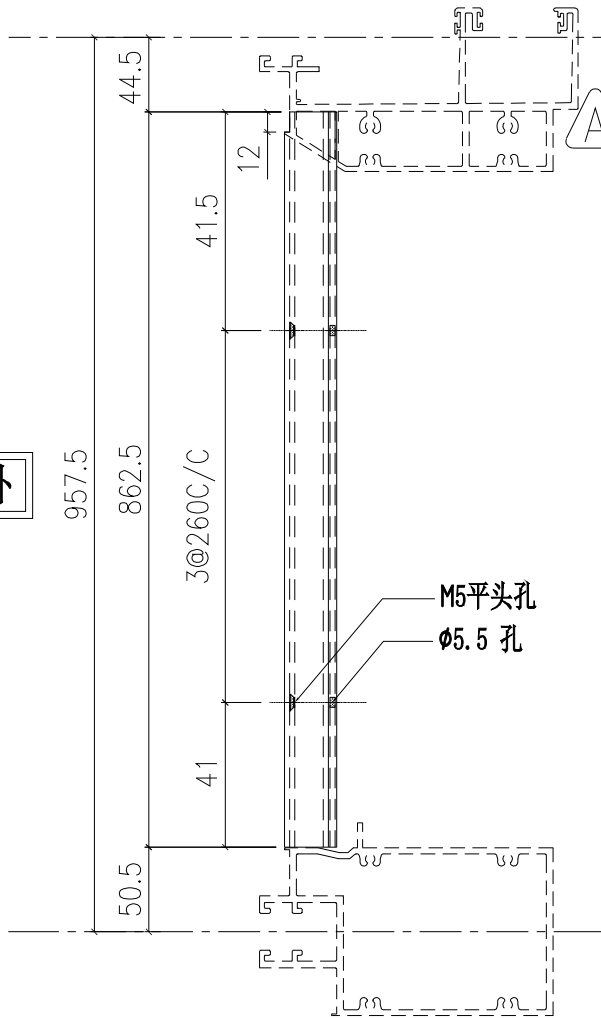

| 層數 | 數量 | 總數 | 使用位置 | 樓層 |
|----|-----|-----|------------|-----------------|
| 8 | 1 | 8 | CW-301Z | 6F-15F |
| 1 | 1 | 1 | CW-301aZ | 5F |
| 1 | 1 | 1 | CW-301cZ | 16F |
| 5 | 1 | 5 | CW-302Z | 17F-21F |
| 1 | 1 | 1 | CW-302dZ | 22F |
| 6 | 1 | 6 | CW-303 | 17F-22F |
| 1 | 1 | 1 | CW-303a | 25F |
| 1 | 1 | 1 | CW-303b | 23F |
| 13 | 1 | 13 | CW-304 | 6F-15F, 17F-21F |
| 1 | 1 | 1 | CW-304a | 5F |
| 1 | 1 | 1 | CW-304c | 16F |
| 1 | 1 | 1 | CW-304d | 22F |
| 8 | 1 | 8 | CW-305 | 6F-15F |
| 1 | 1 | 1 | CW-320a | 5F |
| 1 | 1 | 1 | CW-321a | 5F |
| 8 | 1 | 8 | CW-306 | 6F-15F |
| 1 | 1 | 1 | CW-306c | 16F |
| 5 | 1 | 5 | CW-307 | 17F-21F |
| 1 | 1 | 1 | CW-307b | 23F |
| 1 | 1 | 1 | CW-307d | 22F |
| 1 | 1 | 1 | CW-308a | 25F |
| 13 | 1 | 13 | CW-309 | 6F-15F, 17F-21F |
| 2 | 1 | 2 | CW-309a | 5F, 25F |
| 1 | 1 | 1 | CW-309b | 23F |
| 1 | 1 | 1 | CW-309c | 16F |
| 1 | 1 | 1 | CW-309d | 22F |
| 14 | 1 | 14 | CW-310 | 6F-15F, 17F-22F |
| 3 | 1 | 3 | CW-310a | 5F, 16F, 25F |
| 1 | 1 | 1 | CW-310b | 23F |
| 13 | 1 | 13 | CW-311 | 6F-15F, 17F-21F |
| 2 | 1 | 2 | CW-311a | 5F, 25F |
| 1 | 1 | 1 | CW-311b | 23F |
| 1 | 1 | 1 | CW-311c | 16F |
| 1 | 1 | 1 | CW-311d | 22F |
| 13 | 1 | 13 | CW-312 | 6F-15F, 17F-21F |
| 2 | 1 | 2 | CW-312a | 5F, 25F |
| 1 | 1 | 1 | CW-312b | 23F |
| 1 | 1 | 1 | CW-312c | 16F |
| 1 | 1 | 1 | CW-312d | 22F |
| 14 | 1 | 14 | CW-313 | 6F-15F, 17F-22F |
| 3 | 1 | 3 | CW-313a | 5F, 16F, 25F |
| 1 | 1 | 1 | CW-313b | 23F |
| 13 | 1 | 13 | CW-314 | 6F-15F, 17F-21F |
| 2 | 1 | 2 | CW-314a | 5F, 25F |
| 1 | 1 | 1 | CW-314b | 23F |
| 1 | 1 | 1 | CW-314c | 16F |
| 1 | 1 | 1 | CW-314d | 22F |
| 1 | 1 | 1 | CW-PTMB01Q | 5F-底 |
| 1 | 1 | 1 | CW-PTMG28Q | 5F-底 |
| | 合計: | 177 | | |

| | | | | | | | | |
|----|---------------|----|-----|------------|----|------------|--|--|
| 名稱 | 單玻線 | 制圖 | 付吉寧 | 2022.05.20 | 修改 | A | | |
| 材料 | X85991 | 復核 | 謝永林 | 2022.05.25 | 日期 | 2022.07.26 | | |
| 顏色 | JMQ213457(三塗) | 批準 | 胡哥 | | 圖號 | X85991-01L | | |



美特鋁質 有限公司

MIDI Aluminium Fabricator Ltd.

工程號

J853

地盤

延坪道住宅

依據(EI4439-A修改分格尺寸)
修改物料編號與使用位置

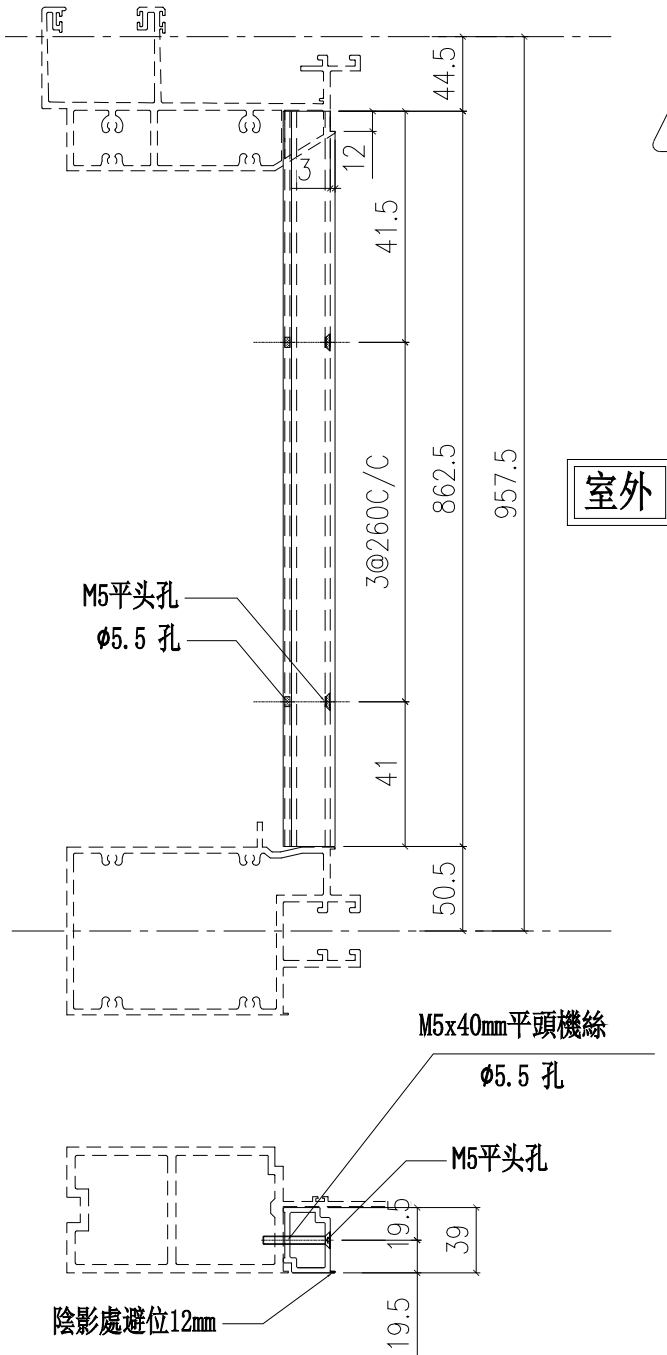

| 層數 | 數量 | 總數 | 使用位置 | 樓層 |
|----|-----|-----|------------|-----------------|
| 8 | 1 | 8 | CW-301Z | 6F-15F |
| 1 | 1 | 1 | CW-301aZ | 5F |
| 1 | 1 | 1 | CW-301cZ | 16F |
| 5 | 1 | 5 | CW-302Z | 17F-21F |
| 1 | 1 | 1 | CW-302dZ | 22F |
| 6 | 1 | 6 | CW-303 | 17F-22F |
| 1 | 1 | 1 | CW-303a | 25F |
| 1 | 1 | 1 | CW-303b | 23F |
| 13 | 1 | 13 | CW-304 | 6F-15F, 17F-21F |
| 1 | 1 | 1 | CW-304a | 5F |
| 1 | 1 | 1 | CW-304c | 16F |
| 1 | 1 | 1 | CW-304d | 22F |
| 8 | 1 | 8 | CW-305 | 6F-15F |
| 1 | 1 | 1 | CW-320a | 5F |
| 1 | 1 | 1 | CW-321a | 5F |
| 8 | 1 | 8 | CW-306 | 6F-15F |
| 1 | 1 | 1 | CW-306c | 16F |
| 5 | 1 | 5 | CW-307 | 17F-21F |
| 1 | 1 | 1 | CW-307b | 23F |
| 1 | 1 | 1 | CW-307d | 22F |
| 1 | 1 | 1 | CW-308a | 25F |
| 13 | 1 | 13 | CW-309 | 6F-15F, 17F-21F |
| 2 | 1 | 2 | CW-309a | 5F, 25F |
| 1 | 1 | 1 | CW-309b | 23F |
| 1 | 1 | 1 | CW-309c | 16F |
| 1 | 1 | 1 | CW-309d | 22F |
| 14 | 1 | 14 | CW-310 | 6F-15F, 17F-22F |
| 3 | 1 | 3 | CW-310a | 5F, 16F, 25F |
| 1 | 1 | 1 | CW-310b | 23F |
| 13 | 1 | 13 | CW-311 | 6F-15F, 17F-21F |
| 2 | 1 | 2 | CW-311a | 5F, 25F |
| 1 | 1 | 1 | CW-311b | 23F |
| 1 | 1 | 1 | CW-311c | 16F |
| 1 | 1 | 1 | CW-311d | 22F |
| 13 | 1 | 13 | CW-312 | 6F-15F, 17F-21F |
| 2 | 1 | 2 | CW-312a | 5F, 25F |
| 1 | 1 | 1 | CW-312b | 23F |
| 1 | 1 | 1 | CW-312c | 16F |
| 1 | 1 | 1 | CW-312d | 22F |
| 14 | 1 | 14 | CW-313 | 6F-15F, 17F-22F |
| 3 | 1 | 3 | CW-313a | 5F, 16F, 25F |
| 1 | 1 | 1 | CW-313b | 23F |
| 13 | 1 | 13 | CW-314 | 6F-15F, 17F-21F |
| 2 | 1 | 2 | CW-314a | 5F, 25F |
| 1 | 1 | 1 | CW-314b | 23F |
| 1 | 1 | 1 | CW-314c | 16F |
| 1 | 1 | 1 | CW-314d | 22F |
| 1 | 1 | 1 | CW-PTMB01Q | 5F-底 |
| 1 | 1 | 1 | CW-PTMG28Q | 5F-底 |
| | 合計: | 177 | | |

| | | | | | | | | |
|----|---------------|----|-----|------------|----|------------|--|--|
| 名稱 | 單玻線 | 制圖 | 付吉寧 | 2022.05.20 | 修改 | A | | |
| 材料 | X85991 | 復核 | 謝永林 | 2022.05.25 | 日期 | 2022.07.26 | | |
| 顏色 | JMQ213457(三塗) | 批准 | 胡哥 | | 圖號 | X85991-01R | | |



美特鋁質 有限公司

MIDI Aluminium Fabricator Ltd.

工程號

J853

地盤

延坪道住宅

加工圖見: X85989-03

生, 梗窗 吊船位配套專用扣蓋

依據(EI4439-A修改分格尺寸)
修改物料編號, 數量, 使用位置

| 圖號 | 層數 | 數量 | 總數 | L | L1 | 使用位置 | 樓層 |
|---------------|----|-----|-----|-------|-------|-------------|-----------------|
| X85989-03-01 | 8 | 3 | 24 | 378 | 400 | CW-PTMB01 | 6F-15F |
| | 1 | 2 | 2 | 378 | 400 | CW-PTMB01T | 16F |
| | 1 | 2 | 2 | 378 | 400 | CW-PTMB01Q | 起底層 |
| | | 合計: | 28 | | | | |
| X85989-03-05 | 14 | 3 | 42 | 478 | 500 | CW-PRMG05 | 6F-15F,17F-22F |
| | 3 | 3 | 9 | 478 | 500 | CW-PRMG05a | 5F,16F,25F |
| | 1 | 3 | 3 | 478 | 500 | CW-PRMG05b | 23F |
| | 14 | 3 | 42 | 478 | 500 | CW-PLMG05 | 6F-15F,17F-22F |
| | 3 | 3 | 9 | 478 | 500 | CW-PLMG05a | 5F,16F,25F |
| | 1 | 3 | 3 | 478 | 500 | CW-PLMG05b | 23F |
| | | 合計: | 108 | | | | |
| X85989-03-06 | 13 | 3 | 39 | 578 | 600 | CW-PRMB06 | 6F-15F,17F-21F |
| | 2 | 3 | 6 | 578 | 600 | CW-PRMB06a | 5F,25F |
| | 1 | 3 | 3 | 578 | 600 | CW-PRMB06b | 23F |
| | 1 | 3 | 2 | 578 | 600 | CW-PRMB06c | 16F |
| | 1 | 3 | 2 | 578 | 600 | CW-PRMB06d | 22F |
| | 5 | 3 | 15 | 578 | 600 | CW-PLBG06 | 17F-21F |
| | 1 | 3 | 2 | 578 | 600 | CW-PLBG06d | 22F |
| | 13 | 3 | 39 | 578 | 600 | CW-PLBG06X | 6F-15F,17F-21F |
| | 1 | 3 | 3 | 578 | 600 | CW-PLBG06aX | 5F |
| | 1 | 3 | 2 | 578 | 600 | CW-PLBG06cX | 16F |
| | 1 | 3 | 2 | 578 | 600 | CW-PLBG06dX | 22F |
| | 13 | 3 | 39 | 578 | 600 | CW-PLBG06Y | 6F-15F,17F-21F |
| | 2 | 3 | 6 | 578 | 600 | CW-PLBG06aY | 5F,25F |
| | 1 | 3 | 3 | 578 | 600 | CW-PLBG06bY | 23F |
| | 1 | 3 | 2 | 578 | 600 | CW-PLBG06cY | 16F |
| | 1 | 3 | 2 | 578 | 600 | CW-PLBG06dY | 22F |
| | 8 | 3 | 24 | 578 | 600 | CW-PTMG06 | 6F-15F |
| | 2 | 3 | 6 | 578 | 600 | CW-PTMG06a | 5F,16F |
| | 1 | 3 | 3 | 578 | 600 | CW-PTMG06aX | 5F |
| | | | 合計: | 197 | | | |
| X85989-03-07 | 1 | 3 | 3 | 590.5 | 612.5 | CW-PTMG07a | 16F |
| | 8 | 3 | 24 | 590.5 | 612.5 | CW-PTMG07 | 6F-15F |
| | 5 | 3 | 15 | 590.5 | 612.5 | CW-PLBG07 | 17F-21F |
| | 1 | 3 | 3 | 590.5 | 612.5 | CW-PLBG07b | 23F |
| | 1 | 3 | 2 | 590.5 | 612.5 | CW-PLBG07d | 22F |
| | | 合計: | 44 | | | | |
| X85989-03-16 | 14 | 3 | 42 | 695.5 | 717.5 | CW-PTBG16 | 6F-15F,17F-22F |
| | 3 | 3 | 9 | 695.5 | 717.5 | CW-PTBG16a | 5F,16F,25F |
| | 1 | 3 | 3 | 695.5 | 717.5 | CW-PTBG16b | 23F |
| | 14 | 3 | 42 | 695.5 | 717.5 | CW-PTMB16 | 6F-15F,17F-22F |
| | 3 | 3 | 9 | 695.5 | 717.5 | CW-PTMB16a | 5F,16F,25F |
| | 1 | 3 | 3 | 695.5 | 717.5 | CW-PTMB16b | 23F |
| | | | 合計: | 108 | | | |
| X85989-03-18a | 1 | 3 | 3 | 728 | 750 | CW-PTMB18a | 25F |
| | 1 | 3 | 3 | 728 | 750 | CW-PTBG18a | 25F |
| | | 合計: | 6 | | | | |
| X85989-03-25 | 8 | 3 | 24 | 1203 | 1225 | CW-PTBB25X | 6F-15F |
| | 2 | 3 | 6 | 1203 | 1225 | CW-PTBB25aX | 5F,16F |
| | 6 | 3 | 18 | 1203 | 1225 | CW-PTBG25X | 17F-22F |
| | 1 | 3 | 3 | 1203 | 1225 | CW-PTBG25aX | 25F |
| | 1 | 3 | 3 | 1203 | 1225 | CW-PTBG25bX | 23F |
| | | 合計: | 54 | | | | |
| X85989-03-22 | 14 | 3 | 42 | 705.5 | 815 | CW-PTBG22 | 6F-15F, 17F-22F |
| | 2 | 3 | 6 | 705.5 | 815 | CW-PTBG22a | 5F,16F |
| | | 合計: | 48 | | | | |
| X85989-03-28 | 8 | 3 | 24 | 903 | 925 | CW-PTBG28 | 6F-15F |
| | 1 | 2 | 2 | 903 | 925 | CW-PTBG28T | 16F |
| | 1 | 2 | 2 | 903 | 925 | CW-PTBG28Q | 起底層 |
| | | 合計: | 28 | | | | |
| X85989-03-30 | 14 | 3 | 42 | 928 | 950 | CW-PTMG30 | 6F-15F,17F-22F |
| | 3 | 3 | 9 | 928 | 950 | CW-PTMG30a | 5F,16F,25F |
| | 1 | 3 | 3 | 928 | 950 | CW-PTMG30b | 23F |
| | 14 | 3 | 42 | 928 | 950 | CW-PTMG30X | 6F-15F,17F-22F |
| | 3 | 3 | 9 | 928 | 950 | CW-PTMG30aX | 5F,16F,25F |
| | 1 | 3 | 3 | 928 | 950 | CW-PTMG30bX | 23F |
| | | 合計: | 108 | | | | |

| | | | | | | | |
|----|---------------|----|-----|------------|----|--------------|--|
| 名稱 | 扣蓋加工圖 | 制圖 | 付吉寧 | 2022.05.20 | 修改 | A | |
| 材料 | X85989 | 復核 | 謝永林 | 2022.05.25 | 日期 | 2022.07.26 | |
| 顏色 | JMQ213457(三塗) | 批准 | 胡哥 | | 圖號 | X85989-03(1) | |



美特鋁質 有限公司

MIDI Aluminium Fabricator Ltd.

工程號

J853

地盤

延坪道住宅

加工圖見: X85989-03

生, 梗窗 吊船位配套專用扣蓋

依據(EI4439-A修改分格尺寸)
修改物料編號, 數量, 使用位置

A

| 圖號 | 數量 | 數量 | 總數 | L | L1 | 使用位置 | 樓層 |
|----------------|----|----|----|--------|--------|----------|-----------------|
| X85989-03-301Z | 8 | 3 | 24 | 1307 | 1400 | CW-301Z | 6F-15F |
| | 1 | 3 | 3 | 1307 | 1400 | CW-301aZ | 5F |
| | 1 | 2 | 2 | 1307 | 1400 | CW-301cZ | 16F |
| X85989-03-302Z | 5 | 3 | 15 | 1907 | 2000 | CW-302Z | 17F-21F |
| | 1 | 2 | 2 | 1907 | 2000 | CW-302dZ | 22F |
| X85989-03-303 | 6 | 3 | 18 | 1178 | 1200 | CW-303 | 17F-22F |
| | 1 | 3 | 3 | 1178 | 1200 | CW-303a | 25F |
| | 1 | 3 | 3 | 1178 | 1200 | CW-303b | 23F |
| X85989-03-304 | 13 | 3 | 39 | 678 | 700 | CW-304 | 6F-15F, 17F-21F |
| | 1 | 3 | 3 | 678 | 700 | CW-304a | 5F |
| | 1 | 2 | 2 | 678 | 700 | CW-304c | 16F |
| | 1 | 2 | 2 | 678 | 700 | CW-304d | 22F |
| X85989-03-305 | 8 | 3 | 24 | 1178 | 1200 | CW-305 | 6F-15F |
| | 1 | 2 | 2 | 1178 | 1200 | CW-305aT | 16F |
| X85989-03-320 | 1 | 3 | 3 | 1065.5 | 1087.5 | CW-320a | 5F |
| X85989-03-321 | 1 | 3 | 3 | 815.5 | 837.5 | CW-321a | 5F |
| X85989-03-306 | 8 | 3 | 24 | 690.5 | 712.5 | CW-306 | 6F-15F |
| | 1 | 2 | 2 | 690.5 | 712.5 | CW-306c | 16F |
| X85989-03-307 | 5 | 3 | 15 | 1290.5 | 1312.5 | CW-307 | 17F-21F |
| | 1 | 3 | 3 | 1290.5 | 1312.5 | CW-307b | 23F |
| | 1 | 2 | 2 | 1290.5 | 1312.5 | CW-307d | 22F |
| X85989-03-308 | 1 | 3 | 3 | 1603 | 1625 | CW-308a | 25F |
| X85989-03-309 | 13 | 3 | 39 | 890.5 | 912.5 | CW-309 | 6F-15F, 17F-21F |
| | 2 | 3 | 6 | 890.5 | 912.5 | CW-309a | 5F, 25F |
| | 1 | 3 | 3 | 890.5 | 912.5 | CW-309b | 23F |
| | 1 | 2 | 2 | 890.5 | 912.5 | CW-309c | 16F |
| | 1 | 2 | 2 | 890.5 | 912.5 | CW-309d | 22F |
| X85989-03-310 | 14 | 3 | 42 | 990.5 | 1012.5 | CW-310 | 6F-15F, 17F-22F |
| | 3 | 3 | 9 | 990.5 | 1012.5 | CW-310a | 5F, 16F, 25F |
| | 1 | 3 | 3 | 990.5 | 1012.5 | CW-310b | 23F |
| X85989-03-311 | 13 | 3 | 39 | 1230.5 | 1252.5 | CW-311 | 6F-15F, 17F-21F |
| | 2 | 3 | 6 | 1230.5 | 1252.5 | CW-311a | 5F, 25F |
| | 1 | 3 | 3 | 1230.5 | 1252.5 | CW-311b | 23F |
| | 1 | 2 | 2 | 1230.5 | 1252.5 | CW-311c | 16F |
| | 1 | 2 | 2 | 1230.5 | 1252.5 | CW-311d | 22F |
| X85989-03-312 | 13 | 3 | 39 | 1230.5 | 1252.5 | CW-312 | 6F-15F, 17F-21F |
| | 2 | 3 | 6 | 1230.5 | 1252.5 | CW-312a | 5F, 25F |
| | 1 | 3 | 3 | 1230.5 | 1252.5 | CW-312b | 23F |
| | 1 | 2 | 2 | 1230.5 | 1252.5 | CW-312c | 16F |
| | 1 | 2 | 2 | 1230.5 | 1252.5 | CW-312d | 22F |
| X85989-03-313 | 14 | 3 | 42 | 990.5 | 1012.5 | CW-313 | 6F-15F, 17F-22F |
| | 3 | 3 | 9 | 990.5 | 1012.5 | CW-313a | 5F, 16F, 25F |
| | 1 | 3 | 3 | 990.5 | 1012.5 | CW-313b | 23F |
| X85989-03-314 | 13 | 3 | 39 | 940.5 | 962.5 | CW-314 | 6F-15F, 17F-21F |
| | 2 | 3 | 6 | 940.5 | 962.5 | CW-314a | 5F, 25F |
| | 1 | 3 | 3 | 940.5 | 962.5 | CW-314b | 23F |
| | 1 | 2 | 2 | 940.5 | 962.5 | CW-314c | 16F |
| | 1 | 2 | 2 | 940.5 | 962.5 | CW-314d | 22F |

| | | | | | | | |
|----|---------------|----|-----|------------|----|--------------|--|
| 名稱 | 扣蓋加工圖 | 制圖 | 付吉寧 | 2022.05.20 | 修改 | A | |
| 材料 | X85989 | 復核 | 謝永林 | 2022.05.25 | 日期 | 2022.07.26 | |
| 顏色 | JMQ213457(三塗) | 批準 | 胡哥 | | 圖號 | X85989-03(2) | |



美特鋁質 有限公司

MIDI Aluminium Fabricator Ltd.

工程號

J853

地盤

延坪道住宅

加工圖見:X85988-03

依據(EI4439-A修改分格尺寸)
修改物料編號, 數量, 使用位置

| 圖號 | 層數 | 數量 | 總數 | L | L1 | 使用位置 | 樓層 |
|---------------|----|----|-------|-------|-------------|-------------|-----------------|
| X85989-03-01 | 8 | 1 | 8 | 378 | 400 | CW-PTMB01 | 6F-15F |
| | 1 | 1 | 1 | 378 | 400 | CW-PTMB01T | 16F |
| 合計: | | | 9 | | | | |
| X85989-03-05 | 14 | 1 | 14 | 478 | 500 | CW-PRMG05 | 6F-15F,17F-22F |
| | 3 | 1 | 3 | 478 | 500 | CW-PRMG05a | 5F,16F,25F |
| | 1 | 1 | 1 | 478 | 500 | CW-PRMG05b | 23F |
| | 14 | 1 | 14 | 478 | 500 | CW-PLMG05 | 6F-15F,17F-22F |
| | 3 | 1 | 3 | 478 | 500 | CW-PLMG05a | 5F,16F,25F |
| 合計: | | | 36 | | | | |
| X85989-03-06 | 13 | 1 | 13 | 578 | 600 | CW-PRMB06 | 6F-15F,17F-21F |
| | 2 | 1 | 2 | 578 | 600 | CW-PRMB06a | 5F,25F |
| | 1 | 1 | 1 | 578 | 600 | CW-PRMB06b | 23F |
| | 1 | 1 | 1 | 578 | 600 | CW-PRMB06c | 16F |
| | 1 | 1 | 1 | 578 | 600 | CW-PRMB06d | 22F |
| | 5 | 1 | 5 | 578 | 600 | CW-PLBG06 | 17F-21F |
| | 1 | 1 | 1 | 578 | 600 | CW-PLBG06d | 22F |
| | 13 | 1 | 13 | 578 | 600 | CW-PLBG06X | 6F-15F,17F-21F |
| | 1 | 1 | 1 | 578 | 600 | CW-PLBG06aX | 5F |
| | 1 | 1 | 1 | 578 | 600 | CW-PLBG06cX | 16F |
| | 1 | 1 | 1 | 578 | 600 | CW-PLBG06dX | 22F |
| | 13 | 1 | 13 | 578 | 600 | CW-PLBG06Y | 6F-15F,17F-21F |
| | 2 | 1 | 2 | 578 | 600 | CW-PLBG06aY | 5F,25F |
| | 1 | 1 | 1 | 578 | 600 | CW-PLBG06bY | 23F |
| | 1 | 1 | 1 | 578 | 600 | CW-PLBG06cY | 16F |
| | 1 | 1 | 1 | 578 | 600 | CW-PLBG06dY | 22F |
| | 8 | 1 | 8 | 578 | 600 | CW-PTMG06 | 6F-15F |
| 2 | 1 | 2 | 578 | 600 | CW-PTMG06a | 5F,16F | |
| 1 | 1 | 1 | 578 | 600 | CW-PTMG06aX | 5F | |
| 合計: | | | 68 | | | | |
| X85989-03-07 | 1 | 1 | 1 | 590.5 | 612.5 | CW-PTMG07a | 16F |
| | 8 | 1 | 8 | 590.5 | 612.5 | CW-PTMG07 | 6F-15F |
| | 5 | 1 | 5 | 590.5 | 612.5 | CW-PLBG7 | 17F-21F |
| | 1 | 1 | 1 | 590.5 | 612.5 | CW-PLBG07b | 23F |
| 1 | 1 | 1 | 590.5 | 612.5 | CW-PLBG07d | 22F | |
| 合計: | | | 15 | | | | |
| X85989-03-16 | 14 | 1 | 14 | 695.5 | 717.5 | CW-PTBG16 | 6F-15F,17F-22F |
| | 3 | 1 | 3 | 695.5 | 717.5 | CW-PTBG16a | 5F,16F,25F |
| | 1 | 1 | 1 | 695.5 | 717.5 | CW-PTBG16b | 23F |
| | 14 | 1 | 14 | 695.5 | 717.5 | CW-PTMB16 | 6F-15F,17F-22F |
| | 3 | 1 | 3 | 695.5 | 717.5 | CW-PTMB16a | 5F,16F,25F |
| | 1 | 1 | 1 | 695.5 | 717.5 | CW-PTMB16b | 23F |
| 合計: | | | 36 | | | | |
| X85989-03-18a | 1 | 1 | 1 | 728 | 750 | CW-PTMB18a | 25F |
| | 1 | 1 | 1 | 728 | 750 | CW-PTBG18a | 25F |
| 合計: | | | 2 | | | | |
| X85989-03-25 | 8 | 1 | 8 | 1203 | 1225 | CW-PTBB25X | 6F-15F |
| | 2 | 1 | 2 | 1203 | 1225 | CW-PTBB25aX | 5F,16F |
| | 6 | 1 | 6 | 1203 | 1225 | CW-PTBG25X | 17F-22F |
| | 1 | 1 | 1 | 1203 | 1225 | CW-PTBG25aX | 25F |
| | 1 | 1 | 1 | 1203 | 1225 | CW-PTBG25bX | 23F |
| 合計: | | | 18 | | | | |
| X85989-03-22 | 14 | 1 | 14 | 705.5 | 815 | CW-PTBG22 | 6F-15F, 17F-22F |
| | 2 | 1 | 2 | 705.5 | 815 | CW-PTBG22a | 5F,16F |
| 合計: | | | 16 | | | | |
| X85989-03-28 | 8 | 1 | 8 | 903 | 925 | CW-PTBG28 | 6F-15F |
| | 1 | 1 | 1 | 903 | 925 | CW-PTBG28T | 16F |
| 合計: | | | 9 | | | | |
| X85989-03-30 | 14 | 1 | 14 | 928 | 950 | CW-PTMG30 | 6F-15F,17F-22F |
| | 3 | 1 | 3 | 928 | 950 | CW-PTMG30a | 5F,16F,25F |
| | 1 | 1 | 1 | 928 | 950 | CW-PTMG30b | 23F |
| | 14 | 1 | 14 | 928 | 950 | CW-PTMG30X | 6F-15F,17F-22F |
| | 3 | 1 | 3 | 928 | 950 | CW-PTMG30aX | 5F,16F,25F |
| | 1 | 1 | 1 | 928 | 950 | CW-PTMG30bX | 23F |
| 合計: | | | 36 | | | | |



| | | | | | | | |
|----|---------------|----|-----|------------|----|--------------|--|
| 名稱 | 扣蓋加工圖 | 制圖 | 付吉寧 | 2022.05.20 | 修改 | A | |
| 材料 | X85988 | 復核 | 謝永林 | 2022.05.25 | 日期 | 2022.07.26 | |
| 顏色 | JMQ213457(三塗) | 批準 | 胡哥 | | 圖號 | X85988-03(1) | |

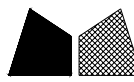

美特鋁質 有限公司

MIDI Aluminium Fabricator Ltd.

工程號

J853

地盤

延坪道住宅

加工圖見: X85988-03

依據(EI4439-A修改分格尺寸)
修改物料編號, 數量, 使用位置

A

| 圖號 | 數量 | 數量 | 總數 | L | L1 | 使用位置 | 樓層 |
|----------------|----|----|----|--------|--------|----------|-----------------|
| X85988-01-301Z | 8 | 1 | 8 | 1378 | 1400 | CW-301Z | 6F-15F |
| | 1 | 1 | 1 | 1378 | 1400 | CW-301aZ | 5F |
| | 1 | 1 | 1 | 1378 | 1400 | CW-301cZ | 16F |
| X85988-01-302Z | 5 | 1 | 5 | 1978 | 2000 | CW-302Z | 17F-21F |
| | 1 | 1 | 1 | 1978 | 2000 | CW-302dZ | 22F |
| X85988-01-303 | 6 | 1 | 6 | 1178 | 1200 | CW-303 | 17F-22F |
| | 1 | 1 | 1 | 1178 | 1200 | CW-303a | 25F |
| | 1 | 1 | 1 | 1178 | 1200 | CW-303b | 23F |
| X85988-01-304 | 13 | 1 | 13 | 678 | 700 | CW-304 | 6F-15F, 17F-21F |
| | 1 | 1 | 1 | 678 | 700 | CW-304a | 5F |
| | 1 | 1 | 1 | 678 | 700 | CW-304c | 16F |
| | 1 | 1 | 1 | 678 | 700 | CW-304d | 22F |
| X85988-01-305 | 8 | 1 | 8 | 1178 | 1200 | CW-305 | 6F-15F |
| | 1 | 1 | 1 | 1178 | 1200 | CW-305aT | 16F |
| X85988-01-320 | 1 | 1 | 1 | 1065.5 | 1087.5 | CW-320a | 5F |
| X85988-01-321 | 1 | 1 | 1 | 815.5 | 837.5 | CW-321a | 5F |
| X85988-01-306 | 8 | 1 | 8 | 690.5 | 712.5 | CW-306 | 6F-15F |
| | 1 | 1 | 1 | 690.5 | 712.5 | CW-306c | 16F |
| X85988-01-307 | 5 | 1 | 5 | 1290.5 | 1312.5 | CW-307 | 17F-21F |
| | 1 | 1 | 1 | 1290.5 | 1312.5 | CW-307b | 23F |
| | 1 | 1 | 1 | 1290.5 | 1312.5 | CW-307d | 22F |
| X85988-01-308 | 1 | 1 | 1 | 1603 | 1625 | CW-308a | 25F |
| X85988-01-309 | 13 | 1 | 13 | 890.5 | 912.5 | CW-309 | 6F-15F, 17F-21F |
| | 2 | 1 | 2 | 890.5 | 912.5 | CW-309a | 5F, 25F |
| | 1 | 1 | 1 | 890.5 | 912.5 | CW-309b | 23F |
| | 1 | 1 | 1 | 890.5 | 912.5 | CW-309c | 16F |
| | 1 | 1 | 1 | 890.5 | 912.5 | CW-309d | 22F |
| X85988-01-310 | 14 | 1 | 14 | 990.5 | 1012.5 | CW-310 | 6F-15F, 17F-22F |
| | 3 | 1 | 3 | 990.5 | 1012.5 | CW-310a | 5F, 16F, 25F |
| | 1 | 1 | 1 | 990.5 | 1012.5 | CW-310b | 23F |
| X85988-01-311 | 13 | 1 | 13 | 1230.5 | 1252.5 | CW-311 | 6F-15F, 17F-21F |
| | 2 | 1 | 2 | 1230.5 | 1252.5 | CW-311a | 5F, 25F |
| | 1 | 1 | 1 | 1230.5 | 1252.5 | CW-311b | 23F |
| | 1 | 1 | 1 | 1230.5 | 1252.5 | CW-311c | 16F |
| | 1 | 1 | 1 | 1230.5 | 1252.5 | CW-311d | 22F |
| X85988-01-312 | 13 | 1 | 13 | 1230.5 | 1252.5 | CW-312 | 6F-15F, 17F-21F |
| | 2 | 1 | 2 | 1230.5 | 1252.5 | CW-312a | 5F, 25F |
| | 1 | 1 | 1 | 1230.5 | 1252.5 | CW-312b | 23F |
| | 1 | 1 | 1 | 1230.5 | 1252.5 | CW-312c | 16F |
| | 1 | 1 | 1 | 1230.5 | 1252.5 | CW-312d | 22F |
| X85988-01-313 | 14 | 1 | 14 | 990.5 | 1012.5 | CW-313 | 6F-15F, 17F-22F |
| | 3 | 1 | 3 | 990.5 | 1012.5 | CW-313a | 5F, 16F, 25F |
| | 1 | 1 | 1 | 990.5 | 1012.5 | CW-313b | 23F |
| X85988-01-314 | 13 | 1 | 13 | 940.5 | 962.5 | CW-314 | 6F-15F, 17F-21F |
| | 2 | 1 | 2 | 940.5 | 962.5 | CW-314a | 5F, 25F |
| | 1 | 1 | 1 | 940.5 | 962.5 | CW-314b | 23F |
| | 1 | 1 | 1 | 940.5 | 962.5 | CW-314c | 16F |
| | 1 | 1 | 1 | 940.5 | 962.5 | CW-314d | 22F |

| | | | | | | | |
|----|---------------|----|-----|--------------|----|--------------|--|
| 名稱 | 扣蓋加工圖 | 制圖 | 付吉寧 | 2022. 05. 20 | 修改 | A | |
| 材料 | X85988 | 復核 | 謝永林 | 2022. 05. 25 | 日期 | 2022.07.26 | |
| 顏色 | JMQ213457(三塗) | 批準 | 胡哥 | | 圖號 | X85988-03(2) | |



美特鋁質 有限公司

MIDI Aluminium Fabricator Ltd.

拆圖參考圖號:TB01

依據EI4439-A修改分格尺寸

物料編號, 數量, 使用位置

工程號

J853

地盤

延坪道住宅

| 層數 | 數量 | 總數 | 使用位置 | 樓層 |
|-----|----|-----|-------------|---------------|
| 19 | 2 | 38 | CW-PLMG05 | 5F-起底, 5F-25F |
| 19 | 2 | 38 | CW-PRMG05 | 5F-起底, 5F-25F |
| 6 | 1 | 6 | CW-PLBG06 | 17F-22F |
| 17 | 1 | 17 | CW-PLBG06X | 5F-起底, 5F-22F |
| 11 | 2 | 22 | CW-PTMG06a | 5F-起底, 5F-16F |
| 1 | 1 | 1 | CW-PTMG06aX | 5F |
| 19 | 1 | 19 | CW-PLBG06Y | 5F-起底, 5F-25F |
| 19 | 1 | 19 | CW-PRMB06a | 5F-起底, 5F-25F |
| 6 | 1 | 6 | CW-PLBG07 | 17F-22F |
| 1 | 2 | 2 | CW-PLBG07b | 23F |
| 10 | 1 | 10 | CW-PTMG07 | 5F-起底, 6F-16F |
| 1 | 1 | 1 | CW-PTMB18a | 25F |
| 1 | 1 | 1 | CW-PTBG18a | 25F |
| 1 | 1 | 1 | CW-PTBB25aX | 16F |
| 8 | 1 | 8 | CW-PTBG25X | 17F-25F |
| 8 | 1 | 8 | CW-PTBG28 | 6F-15F |
| 1 | 1 | 1 | CW-PTBG28Q | 5F-底 |
| 19 | 2 | 38 | CW-PTMG30 | 5F-起底, 5F-25F |
| 19 | 2 | 38 | CW-PTMG30X | 5F-起底, 5F-25F |
| 合計: | | 274 | | |

| | | | | | | | |
|----|--------|----|-----|------------|----|------------|--|
| 名稱 | 中間用套芯 | 制圖 | 陳敏聰 | 2022.05.02 | 修改 | A | |
| 材料 | X86002 | 復核 | 謝永林 | 2022.05.10 | 日期 | 2022.07.26 | |
| 顏色 | MILL | 批準 | 胡哥 | | 圖號 | TB-01(1) | |



美特鋁質 有限公司

MIDI Aluminium Fabricator Ltd.

| | | | |
|-----|------|----|-------|
| 工程號 | J853 | 地盤 | 延坪道住宅 |
|-----|------|----|-------|

加工圖表見:KM-GM01

依據EI4439-A修改分格尺寸
物料編號, 數量, 使用位置

| 層數 | 使用位置 | 樓層 |
|-----|-------------|---------|
| 9 | CW-PTMB01 | 6F-16F |
| 2 | CW-PTMB01Q | 起底層 |
| 18 | CW-PRMG05 | 5F-25F |
| 18 | CW-PLMG05 | 5F-25F |
| 18 | CW-PRMB06 | 5F-25F |
| 6 | CW-PLBG06 | 17F-22F |
| 16 | CW-PLBG06X | 5F-22F |
| 18 | CW-PLBG06Y | 5F-25F |
| 10 | CW-PTMG06 | 5F-16F |
| 1 | CW-PTMG06aX | 5F |
| 9 | CW-PTMG07 | 6F-16F |
| 7 | CW-PLBG07 | 17F-23F |
| 18 | CW-PTBG16 | 5F-25F |
| 18 | CW-PTMB16 | 5F-25F |
| 1 | CW-PTMB18a | 25F |
| 1 | CW-PTBG18a | 25F |
| 10 | CW-PTBB25X | 5F-16F |
| 8 | CW-PTBG25X | 17F-23F |
| 9 | CW-PTBG28 | 6F-16F |
| 2 | CW-PTBG28Q | 5F-底 |
| 18 | CW-PTMG30 | 5F-25F |
| 18 | CW-PTMG30X | 5F-25F |
| 235 | :合計 | |

| 層數 | 使用位置 | 樓層 |
|-----|----------|-----------------|
| 8 | CW-301Z | 6F-15F |
| 1 | CW-301aZ | 5F |
| 1 | CW-301cZ | 16F |
| 5 | CW-302Z | 17F-21F |
| 1 | CW-302dZ | 22F |
| 6 | CW-303 | 17F-22F |
| 1 | CW-303a | 25F |
| 1 | CW-303b | 23F |
| 13 | CW-304 | 6F-15F, 17F-21F |
| 1 | CW-304a | 5F |
| 1 | CW-304c | 16F |
| 1 | CW-304d | 22F |
| 8 | CW-305 | 6F-15F |
| 1 | CW-305aT | 16F |
| 1 | CW-320a | 5F |
| 1 | CW-321a | 5F |
| 8 | CW-306 | 6F-15F |
| 1 | CW-306c | 16F |
| 5 | CW-307 | 17F-21F |
| 1 | CW-307b | 23F |
| 1 | CW-307d | 22F |
| 1 | CW-308a | 25F |
| 13 | CW-309 | 6F-15F, 17F-21F |
| 2 | CW-309a | 5F, 25F |
| 1 | CW-309b | 23F |
| 1 | CW-309c | 16F |
| 1 | CW-309d | 22F |
| 14 | CW-310 | 6F-15F, 17F-22F |
| 3 | CW-310a | 5F, 16F, 25F |
| 1 | CW-310b | 23F |
| 13 | CW-311 | 6F-15F, 17F-21F |
| 2 | CW-311a | 5F, 25F |
| 1 | CW-311b | 23F |
| 1 | CW-311c | 16F |
| 1 | CW-311d | 22F |
| 13 | CW-312 | 6F-15F, 17F-21F |
| 2 | CW-312a | 5F, 25F |
| 1 | CW-312b | 23F |
| 1 | CW-312c | 16F |
| 1 | CW-312d | 22F |
| 14 | CW-313 | 6F-15F, 17F-22F |
| 3 | CW-313a | 5F, 16F, 25F |
| 1 | CW-313b | 23F |
| 13 | CW-314 | 6F-15F, 17F-21F |
| 2 | CW-314a | 5F, 25F |
| 1 | CW-314b | 23F |
| 1 | CW-314c | 16F |
| 1 | CW-314d | 22F |
| 176 | :合計 | |

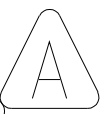

| | | | | | | | |
|----|--------|----|-----|------------|----|------------|--|
| 名稱 | 掛碼 | 制圖 | 付吉寧 | 2022.05.20 | 修改 | A | |
| 材料 | X85998 | 復核 | 謝永林 | 2022.05.25 | 日期 | 2022.07.26 | |
| 顏色 | MILL | 批准 | 胡哥 | | 圖號 | KM-GM01(1) | |



美特鋁質 有限公司

MIDI Aluminium Fabricator Ltd.

| | | | |
|-----|------|----|-------|
| 工程號 | J853 | 地盤 | 延坪道住宅 |
|-----|------|----|-------|

加工圖表見:KM-GM02

依據EI4439-A修改分格尺寸
物料編號, 數量, 使用位置

| 層數 | 使用位置 | 樓層 |
|-----|-------------|---------|
| 9 | CW-PTMB01 | 6F-16F |
| 2 | CW-PTMB01Q | 起底層 |
| 18 | CW-PRMG05 | 5F-25F |
| 18 | CW-PLMG05 | 5F-25F |
| 18 | CW-PRMB06 | 5F-25F |
| 6 | CW-PLBG06 | 17F-22F |
| 16 | CW-PLBG06X | 5F-22F |
| 18 | CW-PLBG06Y | 5F-25F |
| 10 | CW-PTMG06 | 5F-16F |
| 1 | CW-PTMG06aX | 5F |
| 9 | CW-PTMG07 | 6F-16F |
| 7 | CW-PLBG7 | 17F-23F |
| 18 | CW-PTBG16 | 5F-25F |
| 18 | CW-PTMB16 | 5F-25F |
| 1 | CW-PTMB18a | 25F |
| 1 | CW-PTBG18a | 25F |
| 10 | CW-PTBB25X | 5F-16F |
| 8 | CW-PTBG25X | 17F-23F |
| 9 | CW-PTBG28 | 6F-16F |
| 2 | CW-PTBG28Q | 5F-底 |
| 18 | CW-PTMG30 | 5F-25F |
| 18 | CW-PTMG30X | 5F-25F |
| 235 | :合計 | |



| 層數 | 使用位置 | 樓層 |
|-----|----------|-----------------|
| 6 | CW-303 | 17F-22F |
| 1 | CW-303a | 25F |
| 1 | CW-303b | 23F |
| 13 | CW-304 | 6F-15F, 17F-21F |
| 1 | CW-304a | 5F |
| 1 | CW-304c | 16F |
| 1 | CW-304d | 22F |
| 8 | CW-305 | 6F-15F |
| 1 | CW-305aT | 16F |
| 1 | CW-320a | 5F |
| 1 | CW-321a | 5F |
| 8 | CW-306 | 6F-15F |
| 1 | CW-306c | 16F |
| 5 | CW-307 | 17F-21F |
| 1 | CW-307b | 23F |
| 1 | CW-307d | 22F |
| 1 | CW-308a | 25F |
| 13 | CW-309 | 6F-15F, 17F-21F |
| 2 | CW-309a | 5F, 25F |
| 1 | CW-309b | 23F |
| 1 | CW-309c | 16F |
| 1 | CW-309d | 22F |
| 14 | CW-310 | 6F-15F, 17F-22F |
| 3 | CW-310a | 5F, 16F, 25F |
| 1 | CW-310b | 23F |
| 13 | CW-311 | 6F-15F, 17F-21F |
| 2 | CW-311a | 5F, 25F |
| 1 | CW-311b | 23F |
| 1 | CW-311c | 16F |
| 1 | CW-311d | 22F |
| 13 | CW-312 | 6F-15F, 17F-21F |
| 2 | CW-312a | 5F, 25F |
| 1 | CW-312b | 23F |
| 1 | CW-312c | 16F |
| 1 | CW-312d | 22F |
| 14 | CW-313 | 6F-15F, 17F-22F |
| 3 | CW-313a | 5F, 16F, 25F |
| 1 | CW-313b | 23F |
| 13 | CW-314 | 6F-15F, 17F-21F |
| 2 | CW-314a | 5F, 25F |
| 1 | CW-314b | 23F |
| 1 | CW-314c | 16F |
| 1 | CW-314d | 22F |
| 160 | :合計 | |

| | | | | | | | | |
|----|--------|----|-----|------------|----|------------|--|--|
| 名稱 | 掛碼 | 制圖 | 付吉寧 | 2022.05.20 | 修改 | A | | |
| 材料 | X85998 | 復核 | 謝永林 | 2022.05.25 | 日期 | 2022.07.26 | | |
| 顏色 | MILL | 批準 | 胡哥 | | 圖號 | KM-GM02(1) | | |



美特鋁質有限公司

MIDI Aluminium Fabricator Ltd.

工程號

J853

地盤

延坪道住宅

依據EI4439-A修改分格尺寸
物料編號, 數量, 使用位置

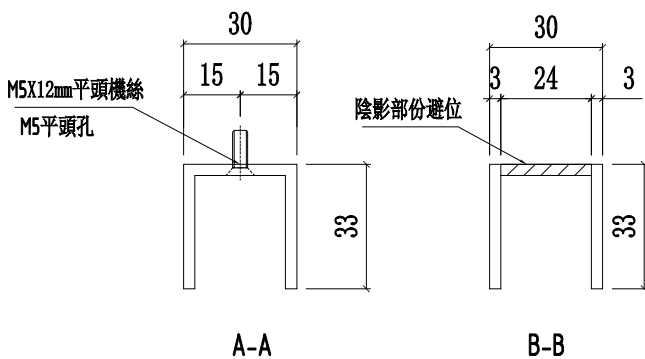
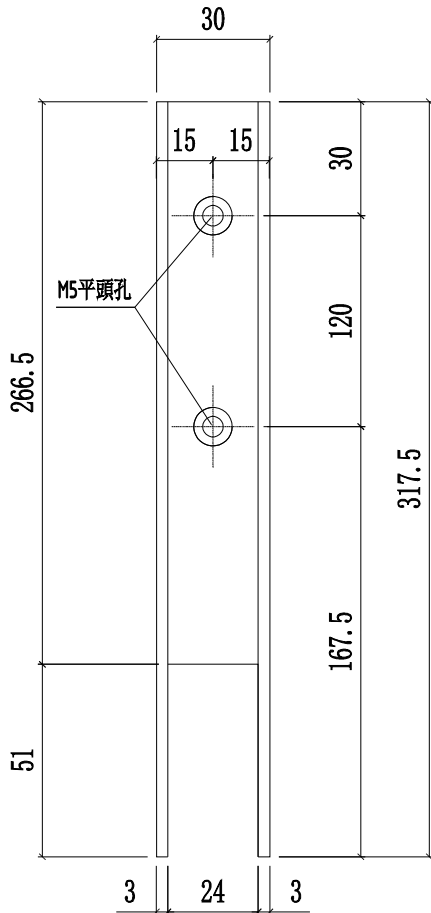

| 層數 | 數量 | 總數 | 使用位置 | 樓層 |
|-----|----|-----|-------------|---------|
| 9 | 2 | 18 | CW-PTMB01 | 6F-16F |
| 18 | 2 | 36 | CW-PRMG05 | 5F-25F |
| 18 | 2 | 36 | CW-PLMG05 | 5F-25F |
| 18 | 2 | 36 | CW-PRMB06 | 5F-25F |
| 6 | 2 | 12 | CW-PLBG06 | 17F-22F |
| 16 | 2 | 32 | CW-PLBG06X | 5F-22F |
| 18 | 2 | 36 | CW-PLBG06Y | 5F-25F |
| 10 | 2 | 20 | CW-PTMG06 | 5F-16F |
| 1 | 2 | 2 | CW-PTMG06aX | 5F |
| 9 | 2 | 18 | CW-PTMG07 | 6F-16F |
| 7 | 2 | 14 | CW-PLBG7 | 17F-23F |
| 18 | 2 | 36 | CW-PTBG16 | 5F-25F |
| 18 | 2 | 36 | CW-PTMB16 | 5F-25F |
| 1 | 2 | 2 | CW-PTMB18a | 25F |
| 1 | 2 | 2 | CW-PTBG18a | 25F |
| 10 | 2 | 20 | CW-PTBB25X | 5F-16F |
| 8 | 2 | 16 | CW-PTBG25X | 17F-23F |
| 9 | 2 | 18 | CW-PTBG28 | 6F-16F |
| 18 | 2 | 36 | CW-PTMG30 | 5F-25F |
| 18 | 2 | 36 | CW-PTMG30X | 5F-25F |
| 合計: | | 462 | | |

| | | | | | | | |
|----|------------|----|-----|------------|----|------------|--|
| 名稱 | 欄河玻璃槽(生窗用) | 制圖 | 付吉寧 | 2022.05.20 | 修改 | A | |
| 材料 | JMFG0828 | 復核 | 謝永林 | 2022.05.25 | 日期 | 2022.07.26 | |
| 顏色 | MILL | 批準 | 胡哥 | | 圖號 | LUC-01 | |



美特鋁質 有限公司
MIDI Aluminium Fabricator Ltd.

工程號 J853 地盤 延坪道住宅

依據EI4439-A修改分格尺寸
物料編號, 數量及使用位置

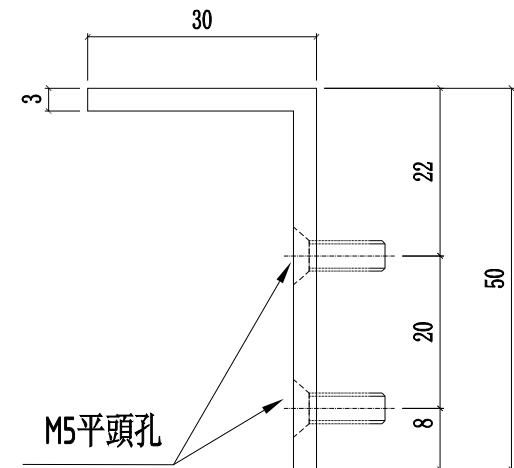
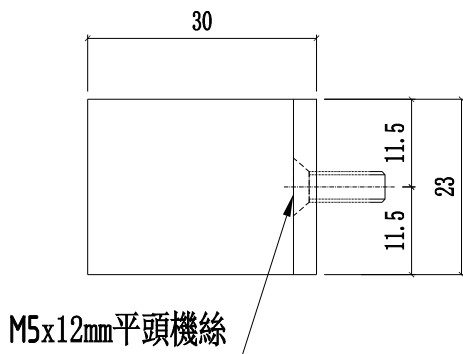

| 層數 | 數量 | 總數 | 使用位置 | 樓層 |
|-----|----|-----|-------------|---------|
| 9 | 2 | 18 | CW-PTMB01 | 6F-16F |
| 18 | 2 | 36 | CW-PRMG05 | 5F-25F |
| 18 | 2 | 36 | CW-PLMG05 | 5F-25F |
| 18 | 2 | 36 | CW-PRMB06 | 5F-25F |
| 6 | 2 | 12 | CW-PLBG06 | 17F-22F |
| 16 | 2 | 32 | CW-PLBG06X | 5F-22F |
| 18 | 2 | 36 | CW-PLBG06Y | 5F-25F |
| 10 | 2 | 20 | CW-PTMG06 | 5F-16F |
| 1 | 2 | 2 | CW-PTMG06aX | 5F |
| 9 | 2 | 18 | CW-PTMG07 | 6F-16F |
| 7 | 2 | 14 | CW-PLBG7 | 17F-23F |
| 18 | 2 | 36 | CW-PTBG16 | 5F-25F |
| 18 | 2 | 36 | CW-PTMB16 | 5F-25F |
| 1 | 2 | 2 | CW-PTMB18a | 25F |
| 1 | 2 | 2 | CW-PTBG18a | 25F |
| 10 | 2 | 20 | CW-PTBB25X | 5F-16F |
| 8 | 2 | 16 | CW-PTBG25X | 17F-23F |
| 9 | 2 | 18 | CW-PTBG28 | 6F-16F |
| 18 | 2 | 36 | CW-PTMG30 | 5F-25F |
| 18 | 2 | 36 | CW-PTMG30X | 5F-25F |
| 合計: | | 462 | | |

| | | | | | | | | |
|----|---------|----|-----|------------|----|------------|--|--|
| 名稱 | 攔河玻璃用鋁角 | 制圖 | 付吉寧 | 2022.05.20 | 修改 | A | | |
| 材料 | JM1030 | 復核 | 謝永林 | 2022.05.25 | 日期 | 2022.07.26 | | |
| 顏色 | MILL | 批準 | 胡哥 | | 圖號 | UN-AG01 | | |



| | | | |
|-----|------|----|-------|
| 工程號 | J853 | 地盤 | 延坪道住宅 |
|-----|------|----|-------|

依據EI4439-A修改分格尺寸
物料編號, 數量, 使用位置

| 層數 | 數量 | 總數 | 使用位置 | 樓層 |
|-----|----|-----|-------------|----------------|
| 8 | 1 | 8 | CW-PTMB01 | 6F-15F |
| 1 | 1 | 1 | CW-PTMB01T | 16F |
| 8 | 1 | 8 | CW-PTMG06 | 6F-15F |
| 2 | 1 | 2 | CW-PTMG06a | 5F,16F |
| 1 | 1 | 1 | CW-PTMG06aX | 5F |
| 1 | 1 | 1 | CW-PTMG07a | 16F |
| 8 | 1 | 8 | CW-PTMG07 | 6F-15F |
| 14 | 1 | 14 | CW-PTBG16 | 6F-15F,17F-22F |
| 3 | 1 | 3 | CW-PTBG16a | 5F,16F,25F |
| 1 | 1 | 1 | CW-PTBG16b | 23F |
| 14 | 1 | 14 | CW-PTMB16 | 6F-15F,17F-22F |
| 3 | 1 | 3 | CW-PTMB16a | 5F,16F,25F |
| 1 | 1 | 1 | CW-PTMB16b | 23F |
| 1 | 1 | 1 | CW-PTMB18a | 25F |
| 1 | 1 | 1 | CW-PTBG18a | 25F |
| 14 | 1 | 14 | CW-PTMB22Z | 6F-15F,17F-22F |
| 2 | 1 | 2 | CW-PTMB22aZ | 5F,16F |
| 6 | 1 | 6 | CW-PTBG25X | 17F-22F |
| 1 | 1 | 1 | CW-PTBG25aX | 25F |
| 1 | 1 | 1 | CW-PTBG25bX | 23F |
| 8 | 2 | 16 | CW-PTBB25X | 6F-15F |
| 2 | 2 | 4 | CW-PTBB25aX | 5F,16F |
| 8 | 1 | 8 | CW-PTBG28 | 6F-15F |
| 1 | 1 | 1 | CW-PTBG28T | 16F |
| 14 | 1 | 14 | CW-PTMG30 | 6F-15F,17F-22F |
| 3 | 1 | 3 | CW-PTMG30a | 5F,16F,25F |
| 3 | 1 | 3 | CW-PTMG30aX | 5F,16F,25F |
| 1 | 1 | 1 | CW-PTMG30b | 23F |
| 1 | 1 | 1 | CW-PTMG30bX | 23F |
| 14 | 1 | 14 | CW-PTMG30X | 6F-15F,17F-22F |
| 合計: | | 156 | | |

A

A

| | | | | | | | |
|----|----------------|----|-----|--------------|----|------------|--|
| 名稱 | 24" 扇撐加力巴(邊企用) | 制圖 | 付吉寧 | 2021. 11. 28 | 修改 | A | |
| 材料 | 12.7*4.8mm鋁巴 | 復核 | 謝永林 | 2021. 12. 14 | 日期 | 2022.07.26 | |
| 顏色 | 鉻化 | 批準 | 胡哥 | | 圖號 | SS-03(1) | |

加工圖表見:SS-04

依據EI4439-A修改分格尺寸
物料編號,數量,使用位置



美特鋁質 有限公司
MIDI Aluminium Fabricator Ltd.

| | | | |
|-----|------|----|-------|
| 工程號 | J853 | 地盤 | 延坪道住宅 |
|-----|------|----|-------|

| 層數 | 數量 | 總數 | 使用位置 | 樓層 |
|-----|----|-----|-------------|---------|
| 8 | 2 | 16 | CW-PTMB01 | 6F-15F |
| 1 | 2 | 2 | CW-PTMB01Q | 起底層 |
| 18 | 2 | 36 | CW-PRMB06 | 5F-25F |
| 6 | 2 | 12 | CW-PLBG06 | 17F-22F |
| 16 | 2 | 32 | CW-PLBG06X | 5F-22F |
| 18 | 2 | 36 | CW-PLBG06Y | 5F-25F |
| 6 | 2 | 12 | CW-PLBG07 | 17F-22F |
| 18 | 2 | 36 | CW-PTBG16 | 5F-25F |
| 18 | 2 | 36 | CW-PTMB16 | 5F-25F |
| 1 | 2 | 2 | CW-PTMB18a | 25F |
| 1 | 2 | 2 | CW-PTBG18a | 25F |
| 9 | 4 | 36 | CW-PTBB25 | 5F-15F |
| 1 | 2 | 2 | CW-PTBB25aB | 16F |
| 8 | 2 | 16 | CW-PTBG25 | 17F-25F |
| 8 | 2 | 16 | CW-PTBG28 | 6F-15F |
| 1 | 2 | 2 | CW-PTBG28Q | 5F-底 |
| 總計: | | 294 | | |

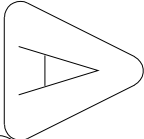

| | | | | |
|-----|---|-----|----------|-----------------|
| 8 | 2 | 16 | CW-301Z | 6F-15F |
| 1 | 2 | 2 | CW-301aZ | 5F |
| 6 | 2 | 12 | CW-303 | 17F-22F |
| 1 | 2 | 2 | CW-303a | 25F |
| 1 | 2 | 2 | CW-303b | 23F |
| 13 | 2 | 26 | CW-304 | 6F-15F, 17F-21F |
| 1 | 2 | 2 | CW-304a | 5F |
| 1 | 2 | 2 | CW-304c | 16F |
| 1 | 2 | 2 | CW-304d | 22F |
| 8 | 2 | 16 | CW-305 | 6F-15F |
| 8 | 2 | 16 | CW-306 | 6F-15F |
| 1 | 2 | 2 | CW-320a | 5F |
| 1 | 2 | 2 | CW-321a | 5F |
| 1 | 2 | 2 | CW-306c | 16F |
| 5 | 2 | 10 | CW-307 | 17F-21F |
| 1 | 2 | 2 | CW-307b | 23F |
| 1 | 2 | 2 | CW-307d | 22F |
| 13 | 2 | 26 | CW-309 | 6F-15F, 17-21F |
| 2 | 2 | 4 | CW-309a | 5F, 25F |
| 1 | 2 | 2 | CW-309b | 23F |
| 1 | 2 | 2 | CW-309c | 16F |
| 1 | 2 | 2 | CW-309d | 22F |
| 13 | 2 | 26 | CW-311 | 6F-15F, 17-21F |
| 2 | 2 | 4 | CW-311a | 5F, 25F |
| 1 | 2 | 2 | CW-311b | 23F |
| 1 | 2 | 2 | CW-311c | 16F |
| 1 | 2 | 2 | CW-311d | 22F |
| 13 | 2 | 26 | CW-312 | 6F-15F, 17-21F |
| 2 | 2 | 4 | CW-312a | 5F, 25F |
| 1 | 2 | 2 | CW-312b | 23F |
| 1 | 2 | 2 | CW-312c | 16F |
| 1 | 2 | 2 | CW-312d | 22F |
| 13 | 2 | 26 | CW-314 | 6F-15F, 17-21F |
| 2 | 2 | 4 | CW-314a | 5F, 25F |
| 1 | 2 | 2 | CW-314b | 23F |
| 1 | 2 | 2 | CW-314c | 16F |
| 1 | 2 | 2 | CW-314d | 22F |
| 合計: | | 262 | | |

| | | | | | | |
|----|-------|----|-----|------------|----|------------|
| 名稱 | 擋水巴 | 制圖 | 陳敏聰 | 2022.05.02 | 修改 | A |
| 材料 | 3mm鋁板 | 復核 | 謝永林 | 2022.05.10 | 日期 | 2022.07.26 |
| 顏色 | 鉻化 | 批准 | 胡哥 | | 圖號 | SS-04(1) |

加工圖表見:SS-05

依據EI4439-A修改分格尺寸
物料編號,數量,使用位置



美特鋁質 有限公司
MIDI Aluminium Fabricator Ltd.

工程號 J853 地盤 延坪道住宅

| 層數 | 數量 | 總數 | 使用位置 | 樓層 |
|-----|----|-----|-------------|---------|
| 8 | 1 | 8 | CW-PTMB01 | 6F-15F |
| 1 | 1 | 1 | CW-PTMB01Q | 起底層 |
| 18 | 1 | 18 | CW-PRMB06 | 5F-25F |
| 6 | 1 | 6 | CW-PLBG06 | 17F-22F |
| 16 | 1 | 16 | CW-PLBG06X | 5F-22F |
| 18 | 1 | 18 | CW-PLBG06Y | 5F-25F |
| 6 | 1 | 6 | CW-PLBG07 | 17F-22F |
| 18 | 1 | 18 | CW-PTBG16 | 5F-25F |
| 18 | 1 | 18 | CW-PTMB16 | 5F-25F |
| 1 | 1 | 1 | CW-PTMB18a | 25F |
| 1 | 1 | 1 | CW-PTBG18a | 25F |
| 9 | 2 | 18 | CW-PTBB25 | 5F-15F |
| 1 | 1 | 1 | CW-PTBB25aB | 16F |
| 8 | 1 | 8 | CW-PTBG25 | 17F-25F |
| 8 | 1 | 8 | CW-PTBG28 | 6F-15F |
| 1 | 1 | 1 | CW-PTBG28Q | 5F-底 |
| 總計: | | 147 | | |

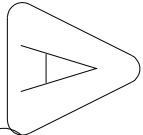

| 樓層 | 數量 | 總數 | 位置 | 樓層 |
|-----|----|-----|----------|-----------------|
| 8 | 1 | 8 | CW-301Z | 6F-15F |
| 1 | 1 | 1 | CW-301aZ | 5F |
| 6 | 1 | 6 | CW-303 | 17F-22F |
| 1 | 1 | 1 | CW-303a | 25F |
| 1 | 1 | 1 | CW-303b | 23F |
| 13 | 1 | 13 | CW-304 | 6F-15F, 17F-21F |
| 1 | 1 | 1 | CW-304a | 5F |
| 1 | 1 | 1 | CW-304c | 16F |
| 1 | 1 | 1 | CW-304d | 22F |
| 8 | 1 | 8 | CW-305 | 6F-15F |
| 1 | 1 | 1 | CW-320a | 5F |
| 1 | 1 | 1 | CW-321a | 5F |
| 8 | 1 | 8 | CW-306 | 6F-15F |
| 1 | 1 | 1 | CW-306c | 16F |
| 5 | 1 | 5 | CW-307 | 17F-21F |
| 1 | 1 | 1 | CW-307b | 23F |
| 1 | 1 | 1 | CW-307d | 22F |
| 13 | 1 | 13 | CW-309 | 6F-15F, 17-21F |
| 2 | 1 | 2 | CW-309a | 5F, 25F |
| 1 | 1 | 1 | CW-309b | 23F |
| 1 | 1 | 1 | CW-309c | 16F |
| 1 | 1 | 1 | CW-309d | 22F |
| 13 | 1 | 13 | CW-311 | 6F-15F, 17-21F |
| 2 | 1 | 2 | CW-311a | 5F, 25F |
| 1 | 1 | 1 | CW-311b | 23F |
| 1 | 1 | 1 | CW-311c | 16F |
| 1 | 1 | 1 | CW-311d | 22F |
| 13 | 1 | 13 | CW-312 | 6F-15F, 17-21F |
| 2 | 1 | 2 | CW-312a | 5F, 25F |
| 1 | 1 | 1 | CW-312b | 23F |
| 1 | 1 | 1 | CW-312c | 16F |
| 1 | 1 | 1 | CW-312d | 22F |
| 13 | 1 | 13 | CW-314 | 6F-15F, 17-21F |
| 2 | 1 | 2 | CW-314a | 5F, 25F |
| 1 | 1 | 1 | CW-314b | 23F |
| 1 | 1 | 1 | CW-314c | 16F |
| 1 | 1 | 1 | CW-314d | 22F |
| 合計: | | 131 | | |

| | | | | | | |
|----|-------------------|----|-----|------------|----|------------|
| 名稱 | 擋水巴 | 制圖 | 陳敏聰 | 2022.05.02 | 修改 | A |
| 材料 | 3mm鋁板 | 復核 | 謝永林 | 2022.05.10 | 日期 | 2022.07.26 |
| 顏色 | EC-DG-D334232-ZD1 | 批準 | 胡哥 | | 圖號 | SS-05(1) |

加工圖表見:AG-05Z

依據EI4439-A修改分格尺寸
物料編號,數量,使用位置

美特鋁質有限公司
MIDI Aluminium Fabricator Ltd.

工程號 J853 地盤 延坪道住宅

| 層數 | 數量 | 總數 | 使用位置 | 樓層 |
|-----|----|----|-------------|---------|
| 8 | 1 | 8 | CW-PTMB01 | 6F-15F |
| 1 | 1 | 1 | CW-PTMB01Q | 起底層 |
| 18 | 1 | 18 | CW-PRMB06 | 5F-25F |
| 6 | 1 | 6 | CW-PLBG06 | 17F-22F |
| 16 | 1 | 16 | CW-PLBG06X | 5F-22F |
| 18 | 1 | 18 | CW-PLBG06Y | 5F-25F |
| 6 | 1 | 6 | CW-PLBG07 | 17F-22F |
| 18 | 1 | 18 | CW-PTBG16 | 5F-25F |
| 18 | 1 | 18 | CW-PTMB16 | 5F-25F |
| 1 | 1 | 1 | CW-PTMB18a | 25F |
| 1 | 1 | 1 | CW-PTBG18a | 25F |
| 9 | 2 | 18 | CW-PTBB25 | 5F-15F |
| 1 | 1 | 1 | CW-PTBB25aB | 16F |
| 8 | 1 | 8 | CW-PTBG25 | 17F-25F |
| 8 | 1 | 8 | CW-PTBG28 | 6F-15F |
| 1 | 1 | 1 | CW-PTBG28Q | 5F-底 |
| 總計: | | | 147 | |

A

| 樓層 | 數量 | 總數 | 位置 | 樓層 |
|-----|----|----|----------|-----------------|
| 8 | 1 | 8 | CW-301Z | 6F-15F |
| 1 | 1 | 1 | CW-301aZ | 5F |
| 6 | 1 | 6 | CW-303 | 17F-22F |
| 1 | 1 | 1 | CW-303a | 25F |
| 1 | 1 | 1 | CW-303b | 23F |
| 13 | 1 | 13 | CW-304 | 6F-15F, 17F-21F |
| 1 | 1 | 1 | CW-304a | 5F |
| 1 | 1 | 1 | CW-304c | 16F |
| 1 | 1 | 1 | CW-304d | 22F |
| 8 | 1 | 8 | CW-305 | 6F-15F |
| 1 | 1 | 1 | CW-320a | 5F |
| 1 | 1 | 1 | CW-321a | 5F |
| 8 | 1 | 8 | CW-306 | 6F-15F |
| 1 | 1 | 1 | CW-306c | 16F |
| 5 | 1 | 5 | CW-307 | 17F-21F |
| 1 | 1 | 1 | CW-307b | 23F |
| 1 | 1 | 1 | CW-307d | 22F |
| 13 | 1 | 13 | CW-309 | 6F-15F, 17-21F |
| 2 | 1 | 2 | CW-309a | 5F, 25F |
| 1 | 1 | 1 | CW-309b | 23F |
| 1 | 1 | 1 | CW-309c | 16F |
| 1 | 1 | 1 | CW-309d | 22F |
| 13 | 1 | 13 | CW-311 | 6F-15F, 17-21F |
| 2 | 1 | 2 | CW-311a | 5F, 25F |
| 1 | 1 | 1 | CW-311b | 23F |
| 1 | 1 | 1 | CW-311c | 16F |
| 1 | 1 | 1 | CW-311d | 22F |
| 13 | 1 | 13 | CW-312 | 6F-15F, 17-21F |
| 2 | 1 | 2 | CW-312a | 5F, 25F |
| 1 | 1 | 1 | CW-312b | 23F |
| 1 | 1 | 1 | CW-312c | 16F |
| 1 | 1 | 1 | CW-312d | 22F |
| 13 | 1 | 13 | CW-314 | 6F-15F, 17-21F |
| 2 | 1 | 2 | CW-314a | 5F, 25F |
| 1 | 1 | 1 | CW-314b | 23F |
| 1 | 1 | 1 | CW-314c | 16F |
| 1 | 1 | 1 | CW-314d | 22F |
| 合計: | | | 131 | |

| | | | | | | |
|----|-------------------|----|-----|------------|----|------------|
| 名稱 | 擋水鋁角(頂橫用) | 制圖 | 陳敏聰 | 2022.05.02 | 修改 | A |
| 材料 | 20*25*3mm鋁角 | 復核 | 謝永林 | 2022.05.10 | 日期 | 2022.07.26 |
| 顏色 | EC-DG-D334232-ZD1 | 批准 | 胡哥 | | 圖號 | AG-05Z(1) |



美特鋁質 有限公司

MIDI Aluminium Fabricator Ltd.

| | | | |
|-----|------|----|-------|
| 工程號 | MILL | 地盤 | 延坪道住宅 |
|-----|------|----|-------|

數據表見: UN-Z01(1)(2)

依據EI4439-A修改分格尺寸
物料編號, 數量, 使用位置

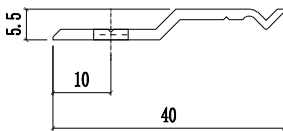
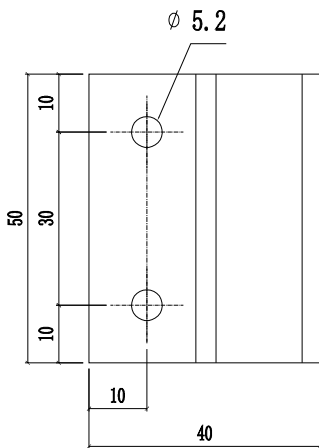

| 層數 | 數量 | 總數 | 使用位置 | 樓層 |
|-----|----|-----|-------------|----------------|
| 8 | 2 | 16 | CW-PTMB01 | 6F-15F |
| 1 | 2 | 2 | CW-PTMB01T | 16F |
| 14 | 2 | 28 | CW-PLMG05 | 6F-15F,17F-22F |
| 3 | 2 | 6 | CW-PLMG05a | 5F,16F,25F |
| 1 | 2 | 2 | CW-PLMG05b | 23F |
| 14 | 2 | 28 | CW-PRMG05 | 6F-15F,17F-22F |
| 3 | 2 | 6 | CW-PRMG05a | 5F,16F,25F |
| 1 | 2 | 2 | CW-PRMG05b | 23F |
| 13 | 2 | 26 | CW-PRMB06 | 6F-15F,17F-21F |
| 2 | 2 | 4 | CW-PRMB06a | 5F,25F |
| 1 | 2 | 2 | CW-PRMB06b | 23F |
| 1 | 2 | 2 | CW-PRMB06c | 16F |
| 1 | 2 | 2 | CW-PRMB06d | 22F |
| 8 | 2 | 16 | CW-PTMG06 | 6F-15F |
| 2 | 2 | 4 | CW-PTMG06a | 5F,16F |
| 1 | 2 | 2 | CW-PTMG06aX | 5F |
| 5 | 2 | 10 | CW-PLBG06 | 17F-21F |
| 1 | 2 | 2 | CW-PLBG06d | 22F |
| 13 | 2 | 26 | CW-PLBG06Y | 6F-15F,17F-21F |
| 2 | 2 | 4 | CW-PLBG06aY | 5F,25F |
| 1 | 2 | 2 | CW-PLBG06bY | 23F |
| 1 | 2 | 2 | CW-PLBG06cY | 16F |
| 1 | 2 | 2 | CW-PLBG06dY | 22F |
| 13 | 2 | 26 | CW-PLBG06X | 6F-15F,17F-21F |
| 1 | 2 | 2 | CW-PLBG06aX | 5F |
| 1 | 2 | 2 | CW-PLBG06cX | 16F |
| 1 | 2 | 2 | CW-PLBG06dX | 22F |
| 5 | 2 | 10 | CW-PLBG07 | 17F-21F |
| 1 | 2 | 2 | CW-PLBG07b | 23F |
| 1 | 2 | 2 | CW-PLBG07d | 22F |
| 8 | 2 | 16 | CW-PTMG07 | 6F-15F |
| 1 | 2 | 2 | CW-PTMG07a | 16F |
| 14 | 2 | 28 | CW-PTMB16 | 6F-15F,17F-22F |
| 3 | 2 | 6 | CW-PTMB16a | 5F,16F,25F |
| 1 | 2 | 2 | CW-PTMB16b | 23F |
| 14 | 2 | 28 | CW-PTBG16 | 6F-15F,17F-22F |
| 3 | 2 | 6 | CW-PTBG16a | 5F,16F,25F |
| 1 | 2 | 2 | CW-PTBG16b | 23F |
| 1 | 3 | 3 | CW-PTMB18a | 25F |
| 1 | 3 | 3 | CW-PTBG18a | 25F |
| 8 | 4 | 32 | CW-PTBB25X | 6F-15F |
| 2 | 4 | 8 | CW-PTBB25aX | 5F,16F |
| 6 | 4 | 24 | CW-PTBG25X | 17-22F |
| 1 | 4 | 4 | CW-PTBG25aX | 25F |
| 1 | 4 | 4 | CW-PTBG25bX | 23F |
| 8 | 3 | 24 | CW-PTBG28 | 6F-15F |
| 1 | 3 | 3 | CW-PTBG28T | 16F |
| 14 | 3 | 42 | CW-PTMB22 | 6F-15F,17F-22F |
| 2 | 3 | 6 | CW-PTMB22a | 5F,16F |
| 14 | 3 | 42 | CW-PTMG30 | 6F-15F,17F-22F |
| 3 | 3 | 9 | CW-PTMG30a | 5F,16F,25F |
| 1 | 3 | 3 | CW-PTMG30b | 23F |
| 14 | 3 | 42 | CW-PTMG30X | 6F-15F,17F-22F |
| 3 | 3 | 9 | CW-PTMG30aX | 5F,16F,25F |
| 1 | 3 | 3 | CW-PTMG30bX | 23F |
| 合計: | | 593 | | |

A

A

A

| | | | | | | | | |
|----|---------------|----|-----|------------|----|------------|--|--|
| 名稱 | Z字碼(橫料用) | 制圖 | 付吉寧 | 2022.05.20 | 修改 | A | | |
| 材料 | - | 復核 | 謝永林 | 2022.05.25 | 日期 | 2022.07.26 | | |
| 顏色 | JMQ213457(三塗) | 批準 | 胡哥 | | 圖號 | UN-Z01 | | |



美特鋁質 有限公司

MIDI Aluminium Fabricator Ltd.

加工圖表見:UN-Z01

工程號

MILL

地盤

延坪道住宅

依據EI4439-A修改分格尺寸
物料編號, 數量, 使用位置



| 樓層 | 數量 | 總數 | 位置 | 樓層 |
|----|-----|-----|----------|-----------------|
| 8 | 4 | 32 | CW-301Z | 6F-15F |
| 5 | 6 | 30 | CW-302Z | 17F-21F |
| 1 | 6 | 6 | CW-302dZ | 22F |
| 6 | 4 | 24 | CW-303 | 17F-22F |
| 1 | 4 | 4 | CW-303a | 25F |
| 1 | 4 | 4 | CW-303b | 23F |
| 13 | 3 | 39 | CW-304 | 6F-15F, 17F-21F |
| 1 | 3 | 3 | CW-304a | 5F |
| 8 | 4 | 32 | CW-305 | 6F-15F |
| 1 | 4 | 4 | CW-305aT | 16F |
| 1 | 4 | 4 | CW-320a | 5F |
| 1 | 3 | 3 | CW-321a | 5F |
| 8 | 3 | 24 | CW-306 | 6F-15F |
| 5 | 5 | 25 | CW-307 | 17F-21F |
| 1 | 5 | 5 | CW-307b | 23F |
| 1 | 6 | 6 | CW-308a | 25F |
| 13 | 3 | 39 | CW-309 | 6F-15F, 17F-21F |
| 2 | 3 | 6 | CW-309a | 5F, 25F |
| 1 | 3 | 3 | CW-309b | 23F |
| 14 | 4 | 56 | CW-310 | 6F-15F, 17F-22F |
| 3 | 4 | 12 | CW-310a | 5F, 16F, 25F |
| 1 | 4 | 4 | CW-301aZ | 5F |
| 1 | 4 | 4 | CW-301cZ | 16F |
| 1 | 4 | 4 | CW-310b | 23F |
| 13 | 5 | 65 | CW-311 | 6F-15F, 17F-21F |
| 2 | 5 | 10 | CW-311a | 5F, 25F |
| 1 | 5 | 5 | CW-311b | 23F |
| 13 | 5 | 65 | CW-312 | 6F-15F, 17F-21F |
| 2 | 5 | 10 | CW-312a | 5F, 25F |
| 1 | 5 | 5 | CW-312b | 23F |
| 14 | 4 | 56 | CW-313 | 6F-15F, 17F-22F |
| 3 | 4 | 12 | CW-313a | 5F, 16F, 25F |
| 1 | 4 | 4 | CW-313b | 23F |
| 13 | 4 | 52 | CW-314 | 6F-15F, 17F-21F |
| 2 | 4 | 8 | CW-314a | 5F, 25F |
| 1 | 4 | 4 | CW-314b | 23F |
| 1 | 3 | 3 | CW-309cL | 16F |
| 1 | 3 | 3 | CW-309dL | 22F |
| 1 | 5 | 5 | CW-311cL | 16F |
| 1 | 5 | 5 | CW-311dL | 22F |
| 1 | 3 | 3 | CW-304cR | 16F |
| 1 | 3 | 3 | CW-304dR | 22F |
| 1 | 3 | 3 | CW-306cR | 16F |
| 1 | 5 | 5 | CW-307dR | 22F |
| 1 | 5 | 5 | CW-312cR | 16F |
| 1 | 5 | 5 | CW-312dR | 22F |
| 1 | 4 | 4 | CW-314cR | 16F |
| 1 | 4 | 4 | CW-314dR | 22F |
| | 合計: | 717 | | |

| | | | | | | | |
|----|---------------|----|-----|------------|----|------------|--|
| 名稱 | Z字碼(橫料用) | 制圖 | 付吉寧 | 2022.05.20 | 修改 | A | |
| 材料 | - | 復核 | 謝永林 | 2022.05.25 | 日期 | 2022.07.26 | |
| 顏色 | JMQ213457(三塗) | 批準 | 胡哥 | | 圖號 | UN-Z01(1) | |



美特鋁質 有限公司

MIDI Aluminium Fabricator Ltd.

工程號

MILL

地盤

延坪道住宅

數據表見: UN-Z02(1)

依據EI4439-A修改分格尺寸
物料編號, 數量, 使用位置

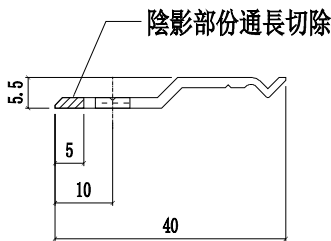
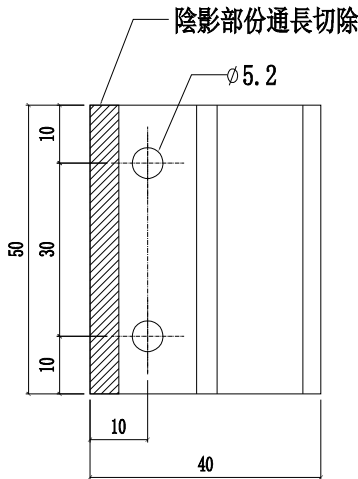

| 層數 | 用量 | 總數 | 位置 | 樓層 |
|-----|----|------|--------------|----------------|
| 8 | 9 | 72 | CW-PTMB01 | 6F-15F |
| 1 | 8 | 8 | CW-PTMB01T | 16F |
| 14 | 9 | 126 | CW-PRMB06 | 6F-15F,17F-22F |
| 2 | 8 | 16 | CW-PRMB06a | 5F,25F |
| 1 | 8 | 8 | CW-PRMB06b | 23F |
| 1 | 8 | 8 | CW-PRMB06c | 16F |
| 6 | 9 | 54 | CW-PLBG06 | 17F-22F |
| 14 | 9 | 126 | CW-PLBG06X | 6F-15F,17F-22F |
| 1 | 8 | 8 | CW-PLBG06aX | 5F |
| 1 | 8 | 8 | CW-PLBG06cX | 16F |
| 14 | 9 | 126 | CW-PLBG06Y | 6F-15F,17F-22F |
| 2 | 8 | 16 | CW-PLBG06aY | 5F,25F |
| 1 | 8 | 8 | CW-PLBG06bY | 23F |
| 1 | 8 | 8 | CW-PLBG06cY | 16F |
| 6 | 9 | 54 | CW-PLBG07 | 17F-22F |
| 1 | 8 | 8 | CW-PLBG07b | 23F |
| 14 | 9 | 126 | CW-PTBG16 | 6F-15F,17F-22F |
| 3 | 8 | 24 | CW-PTBG16a | 5F,16F,25F |
| 1 | 8 | 8 | CW-PTBG16b | 23F |
| 14 | 9 | 126 | CW-PTMB16 | 6F-15F,17F-22F |
| 3 | 8 | 24 | CW-PTMB16a | 5F,16F,25F |
| 1 | 8 | 8 | CW-PTMB16b | 23F |
| 1 | 8 | 8 | CW-PTBG18a | 25F |
| 1 | 8 | 8 | CW-PTMB18a | 25F |
| 14 | 9 | 126 | CW-PTMB22 | 6F-15F,17F-22F |
| 2 | 8 | 16 | CW-PTMB22aZ | 5F,16F |
| 6 | 9 | 54 | CW-PTBG25X | 17F-22F |
| 1 | 8 | 8 | CW-PTBG25aX | 25F |
| 1 | 8 | 8 | CW-PTBG25bX | 23F |
| 8 | 18 | 144 | CW-PTBB25X | 6F-15F |
| 2 | 8 | 16 | CW-PTBB25aX | 5F |
| 2 | 8 | 16 | CW-PTBB25aBX | 16F |
| 8 | 9 | 72 | CW-PTBG28 | 6F-15F |
| 1 | 8 | 8 | CW-PTMG28T | 16F |
| 合計: | | 1454 | | |

| | | | | | | | | |
|----|---------------|----|-----|------------|----|------------|--|--|
| 名稱 | Z字碼 (邊企用) | 制圖 | 付吉寧 | 2022.05.20 | 修改 | A | | |
| 材料 | - | 復核 | 謝永林 | 2022.05.25 | 日期 | 2022.07.26 | | |
| 顏色 | JMQ213457(三塗) | 批準 | 胡哥 | | 圖號 | UN-Z02 | | |



美特鋁質 有限公司

MIDI Aluminium Fabricator Ltd.

工程號

MILL

地盤

延坪道住宅

加工圖表見:UN-Z02

依據EI4439-A修改分格尺寸
物料編號,數量,使用位置

| 樓層 | 數量 | 總數 | 位置 | 樓層 |
|-----|----|------|----------|-----------------|
| 8 | 9 | 72 | CW-301Z | 6F-15F |
| 5 | 9 | 45 | CW-302Z | 17F-21F |
| 1 | 9 | 9 | CW-302dZ | 22F |
| 6 | 9 | 54 | CW-303 | 17F-22F |
| 13 | 9 | 117 | CW-304 | 6F-15F, 17F-21F |
| 1 | 9 | 9 | CW-304d | 22F |
| 8 | 9 | 72 | CW-305 | 6F-15F |
| 8 | 9 | 72 | CW-306 | 6F-15F |
| 5 | 9 | 45 | CW-307 | 17F-21F |
| 1 | 9 | 9 | CW-307d | 22F |
| 13 | 9 | 117 | CW-309 | 6F-15F, 17F-21F |
| 1 | 9 | 9 | CW-309d | 22F |
| 14 | 9 | 126 | CW-310 | 6F-15F, 17F-22F |
| 13 | 9 | 117 | CW-311 | 6F-15F, 17F-21F |
| 1 | 9 | 9 | CW-311d | 22F |
| 13 | 9 | 117 | CW-312 | 6F-15F, 17F-21F |
| 1 | 9 | 9 | CW-312d | 22F |
| 14 | 9 | 126 | CW-313 | 6F-15F, 17F-22F |
| 13 | 9 | 117 | CW-314 | 6F-15F, 17F-21F |
| 1 | 9 | 9 | CW-314d | 22F |
| 1 | 8 | 8 | CW-301aZ | 5F |
| 1 | 8 | 8 | CW-301cZ | 16F |
| 1 | 8 | 8 | CW-303a | 25F |
| 1 | 8 | 8 | CW-304a | 5F |
| 1 | 8 | 8 | CW-304c | 16F |
| 1 | 8 | 8 | CW-305aT | 16F |
| 1 | 8 | 8 | CW-320a | 5F |
| 1 | 8 | 8 | CW-321a | 5F |
| 1 | 8 | 8 | CW-306c | 16F |
| 1 | 8 | 8 | CW-308a | 25F |
| 2 | 8 | 16 | CW-309a | 5F, 25F |
| 1 | 8 | 8 | CW-309c | 16F |
| 3 | 8 | 24 | CW-310a | 5F, 16F, 25F |
| 2 | 8 | 16 | CW-311a | 5F, 25F |
| 1 | 8 | 8 | CW-311c | 16F |
| 2 | 8 | 16 | CW-312a | 5F, 25F |
| 1 | 8 | 8 | CW-312c | 16F |
| 3 | 8 | 24 | CW-313a | 5F, 16F, 25F |
| 2 | 8 | 16 | CW-314a | 5F, 25F |
| 1 | 8 | 8 | CW-314c | 16F |
| 1 | 8 | 8 | CW-303b | 23F |
| 1 | 8 | 8 | CW-307b | 23F |
| 1 | 8 | 8 | CW-309b | 23F |
| 1 | 8 | 8 | CW-310b | 23F |
| 1 | 8 | 8 | CW-311b | 23F |
| 1 | 8 | 8 | CW-312b | 23F |
| 1 | 8 | 8 | CW-313b | 23F |
| 1 | 8 | 8 | CW-314b | 23F |
| 合計: | | 1548 | | |

A

| | | | | | | | |
|----|---------------|----|-----|------------|----|------------|--|
| 名稱 | Z字碼 (邊企用) | 制圖 | 付吉寧 | 2022.05.20 | 修改 | A | |
| 材料 | - | 復核 | 謝永林 | 2022.05.25 | 日期 | 2022.07.26 | |
| 顏色 | JMQ213457(三塗) | 批準 | 胡哥 | | 圖號 | UN-Z02(1) | |

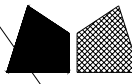

美特鋁質有限公司

MIDI Aluminium Fabricator Ltd.

數據表見:UN-Z03(1)

| | | | |
|-----|------|----|-------|
| 工程號 | MILL | 地盤 | 延坪道住宅 |
|-----|------|----|-------|

| 圖號 | 數量 | L | N | x | M | EQ | 位置 | 樓層 |
|-----------|----|------|----|---|-----|----|------------|----------------|
| UN-Z03-01 | 8 | 2990 | 10 | x | 290 | 45 | CW-PTMB01 | 6F-15F |
| | 6 | 2990 | 10 | x | 290 | 45 | CW-PLBG06 | 17F-22F |
| | 14 | 2990 | 10 | x | 290 | 45 | CW-PLBG06X | 6F-15F,17F-22F |
| | 14 | 2990 | 10 | x | 290 | 45 | CW-PLBG06Y | 6F-15F,17F-22F |
| | 14 | 2990 | 10 | x | 290 | 45 | CW-PRMB06 | 6F-15F,17F-22F |
| | 6 | 2990 | 10 | x | 290 | 45 | CW-PLBG07 | 17F-22F |
| | 14 | 2990 | 10 | x | 290 | 45 | CW-PTBG16 | 6F-15F,17F-22F |
| | 14 | 2990 | 10 | x | 290 | 45 | CW-PTMB16 | 6F-15F,17F-22F |
| | 14 | 2990 | 10 | x | 290 | 45 | CW-PTMB22 | 6F-15F,17F-22F |
| | 6 | 2990 | 10 | x | 290 | 45 | CW-PTBB25 | 6F-15F |
| | 6 | 2990 | 10 | x | 290 | 45 | CW-PTBG25 | 17F-22F |
| | 8 | 2990 | 10 | x | 290 | 45 | CW-PTBG28 | 6F-15F |

| 圖號 | 數量 | L | N | x | M | EQ | 位置 | 樓層 |
|-----------|----|------|----|---|-----|----|-------------|------------|
| UN-Z03-02 | 1 | 3140 | 10 | x | 300 | 70 | CW-PTBG06aX | 5F |
| | 1 | 3140 | 10 | x | 300 | 70 | CW-PLBG06aX | 16F |
| | 2 | 3140 | 10 | x | 300 | 70 | CW-PLBG06b | 5F,25F |
| | 1 | 3140 | 10 | x | 300 | 70 | CW-PLBG06cY | 16F |
| | 1 | 3140 | 10 | x | 300 | 70 | CW-PTBG18a | 25F |
| | 1 | 3140 | 10 | x | 300 | 70 | CW-PTBG25a | 25F |
| | 2 | 3140 | 10 | x | 300 | 70 | CW-PTBB25a | 5F |
| | 2 | 3140 | 10 | x | 300 | 70 | CW-PTBB25aB | 16F |
| | 3 | 3140 | 10 | x | 300 | 70 | CW-PTBG16a | 5F,16F,25F |
| | 2 | 3140 | 10 | x | 300 | 70 | CW-PRMB06a | 5F,25F |
| | 1 | 3140 | 10 | x | 300 | 70 | CW-PRMB06c | 16F |
| | 3 | 3140 | 10 | x | 300 | 70 | CW-PTMB16a | 5F,16F,25F |
| | 1 | 3140 | 10 | x | 300 | 70 | CW-PTMB18a | 25F |

合計: 23

| 圖號 | 數量 | L | N | x | M | EQ | 位置 | 樓層 |
|-----------|----|------|----|---|-----|----|-------------|-----|
| UN-Z03-04 | 1 | 3240 | 11 | x | 290 | 25 | CW-PRMB06b | 23F |
| | 1 | 3240 | 11 | x | 290 | 25 | CW-PLBG06bY | 23F |
| | 1 | 3240 | 11 | x | 290 | 25 | CW-PLBG07b | 23F |
| | 1 | 3240 | 11 | x | 290 | 25 | CW-PTMB16b | 23F |
| | 1 | 3240 | 11 | x | 290 | 25 | CW-PTBG16b | 23F |
| | 1 | 3240 | 11 | x | 290 | 25 | CW-PTBG25b | 23F |
| 合計: | 6 | | | | | | | |

| 圖號 | 數量 | L | N | x | M | EQ | 位置 | 樓層 |
|-----------|----|--------|---|---|-----|----|------------|-----|
| UN-Z03-05 | 1 | 2232.5 | 7 | x | 300 | 66 | CW-PTMG28T | 16F |
| | 1 | 2232.5 | 7 | x | 300 | 66 | CW-PTMB01T | 16F |
| 合計: | 2 | | | | | | | |

| 圖號 | 數量 | L | N | x | M | EQ | 位置 | 樓層 |
|-----------|----|-------|---|---|-----|-----|------------|------|
| UN-Z03-06 | 1 | 857.5 | 2 | x | 300 | 129 | CW-PTMG28Q | 5F-底 |
| | 1 | 857.5 | 2 | x | 300 | 129 | CW-PTMB01Q | 5F-底 |
| 合計: | 2 | | | | | | | |

| | | | | | | | |
|----|---------------|----|-----|------------|----|------------|--|
| 名稱 | Z字碼 (邊企用) | 制圖 | 付吉寧 | 2022.05.20 | 修改 | A | |
| 材料 | - | 復核 | 謝永林 | 2022.05.25 | 日期 | 2022.07.26 | |
| 顏色 | JMQ213457(三塗) | 批準 | 胡哥 | | 圖號 | UN-Z03 | |

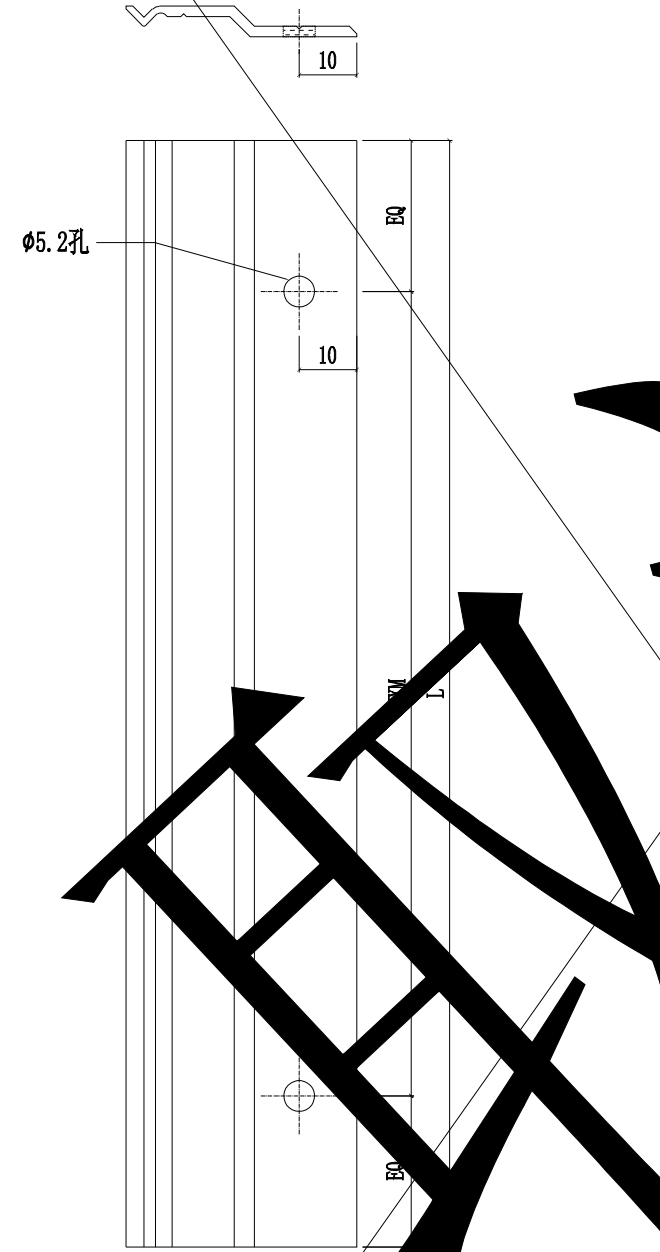

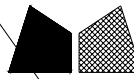

美特鋁質有限公司

MIDI Aluminium Fabricator Ltd.

加工圖表見:UN-Z03

工程號 MILL 地盤 延坪道住宅

| 圖號 | 數量 | L | N | X | M | EQ | 使用位置 | 樓層 |
|-----------|------|--------|----|-----|-----|---------|----------|-----------------|
| UN-Z03-01 | 8 | 2990 | 10 | X | 290 | 45 | CW-301Z | 6F-15F |
| | 5 | 2990 | 10 | X | 290 | 45 | CW-302Z | 17F-21F |
| | 1 | 2990 | 10 | X | 290 | 45 | CW-302dZ | 22F |
| | 6 | 2990 | 10 | X | 290 | 45 | CW-303 | 17F-22F |
| | 13 | 2990 | 10 | X | 290 | 45 | CW-304 | 6F-15F, 17F-21F |
| | 1 | 2990 | 10 | X | 290 | 45 | CW-304d | 22F |
| | 8 | 2990 | 10 | X | 290 | 45 | CW-305 | 6F-15F |
| | 8 | 2990 | 10 | X | 290 | 45 | CW-306 | 6F-15F |
| | 5 | 2990 | 10 | X | 290 | 45 | CW-307 | 17F-21F |
| | 1 | 2990 | 10 | X | 290 | 45 | CW-307d | 22F |
| | 13 | 2990 | 10 | X | 290 | 45 | CW-308 | 6F-15F, 17F-21F |
| | 1 | 2990 | 10 | X | 290 | 45 | CW-308d | 22F |
| | 14 | 2990 | 10 | X | 290 | 45 | CW-310 | 6F-15F, 17F-22F |
| | 13 | 2990 | 10 | X | 290 | 45 | CW-311 | 6F-15F, 17F-21F |
| | 1 | 2990 | 10 | X | 290 | 45 | CW-311d | 22F |
| | 13 | 2990 | 10 | X | 290 | 45 | CW-312 | 6F-15F, 17F-21F |
| | 1 | 2990 | 10 | X | 290 | 45 | CW-312d | 22F |
| | 14 | 2990 | 10 | X | 290 | 45 | CW-313 | 6F-15F, 17F-22F |
| | 13 | 2990 | 10 | X | 290 | 45 | CW-314 | 6F-15F, 17F-21F |
| 1 | 2990 | 10 | X | 290 | 45 | CW-314d | 22F | |
| 合計: | 140 | | | | | | | |
| UN-Z03 | 1 | 3140 | 10 | X | 300 | 70 | CW-301a | 5F |
| | 1 | 3140 | 10 | X | 300 | 70 | CW-301cZ | 16F |
| | 1 | 3140 | 10 | X | 300 | 70 | CW-303a | 25F |
| | 1 | 3140 | 10 | X | 300 | 70 | CW-304a | 5F |
| | 1 | 3140 | 10 | X | 300 | 70 | CW-304c | 16F |
| | 1 | 3140 | 10 | X | 300 | 70 | CW-305a | 5F |
| | 1 | 3140 | 10 | X | 300 | 70 | CW-306 | 5F |
| | 1 | 3140 | 10 | X | 300 | 70 | CW-306a | 16F |
| | 1 | 3140 | 10 | X | 300 | 70 | CW-308a | 25F |
| | 2 | 3140 | 10 | X | 300 | 70 | CW-309a | 5F, 25F |
| | 1 | 3140 | 10 | X | 300 | 70 | CW-309c | 16F |
| | 3 | 3140 | 10 | X | 300 | 70 | CW-310a | 5F, 16F, 25F |
| | 2 | 3140 | 10 | X | 300 | 70 | CW-311a | 5F, 25F |
| | 1 | 3140 | 10 | X | 300 | 70 | CW-311c | 16F |
| | 2 | 3140 | 10 | X | 300 | 70 | CW-312a | 5F, 25F |
| | 1 | 3140 | 10 | X | 300 | 70 | CW-312c | 16F |
| | 3 | 3140 | 10 | X | 300 | 70 | CW-313a | 5F, 16F, 25F |
| 2 | 3140 | 10 | X | 300 | 70 | CW-314a | 5F, 25F | |
| 1 | 3140 | 10 | X | 300 | 70 | CW-314c | 16F | |
| 合計: | 27 | | | | | | | |
| UN-Z03-04 | 1 | 3240 | 11 | X | 290 | 25 | CW-303b | 23F |
| | 1 | 3240 | 11 | X | 290 | 25 | CW-307b | 23F |
| | 1 | 3240 | 11 | X | 290 | 25 | CW-309b | 23F |
| | 1 | 3240 | 11 | X | 290 | 25 | CW-310b | 23F |
| | 1 | 3240 | 11 | X | 290 | 25 | CW-311b | 23F |
| | 1 | 3240 | 11 | X | 290 | 25 | CW-312b | 23F |
| | 1 | 3240 | 11 | X | 290 | 25 | CW-313b | 23F |
| | 1 | 3240 | 11 | X | 290 | 25 | CW-314b | 23F |
| 合計: | 8 | | | | | | | |
| UN-Z03-05 | 1 | 2232.5 | 7 | X | 300 | 66.3 | CW-305aT | 16F |
| 合計: | 1 | | | | | | | |

| | | | | | | | | |
|----|---------------|----|-----|------------|----|------------|--|--|
| 名稱 | Z字碼 (邊企用) | 制圖 | 付吉寧 | 2022.05.20 | 修改 | A | | |
| 材料 | - | 復核 | 謝永林 | 2022.05.25 | 日期 | 2022.07.26 | | |
| 顏色 | JMQ213457(三塗) | 批準 | 胡哥 | | 圖號 | UN-Z03(1) | | |

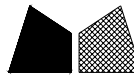

美特鋁質 有限公司

MIDI Aluminium Fabricator Ltd.

加工圖表見:UN-Z01

因餘料不足,依據EI4878-B版,

取消圖號:UN-Z03-(01-06)Z字碼改用圖號:UN-Z01

| | | | |
|-----|------|----|-------|
| 工程號 | MILL | 地盤 | 延坪道住宅 |
|-----|------|----|-------|

| 數量 | 個 | 總數 | 使用位置 | 樓層 |
|-----|------|-----|----------|-----------------|
| 8 | 11 | 88 | CW-301Z | 6F-15F |
| 5 | 11 | 55 | CW-302Z | 17F-21F |
| 1 | 11 | 11 | CW-302dZ | 22F |
| 6 | 11 | 66 | CW-303 | 17F-22F |
| 13 | 11 | 143 | CW-304 | 6F-15F, 17F-21F |
| 1 | 11 | 11 | CW-304d | 22F |
| 8 | 11 | 88 | CW-305 | 6F-15F |
| 8 | 11 | 88 | CW-306 | 6F-15F |
| 5 | 11 | 55 | CW-307 | 17F-21F |
| 1 | 11 | 11 | CW-307d | 22F |
| 13 | 11 | 143 | CW-309 | 6F-15F, 17F-21F |
| 1 | 11 | 11 | CW-309d | 22F |
| 14 | 11 | 154 | CW-310 | 6F-15F, 17F-22F |
| 13 | 11 | 143 | CW-311 | 6F-15F, 17F-21F |
| 1 | 11 | 11 | CW-311d | 22F |
| 13 | 11 | 143 | CW-312 | 6F-15F, 17F-21F |
| 1 | 11 | 11 | CW-312d | 22F |
| 14 | 11 | 154 | CW-313 | 6F-15F, 17F-22F |
| 13 | 11 | 143 | CW-314 | 6F-15F, 17F-21F |
| 1 | 11 | 11 | CW-314d | 22F |
| 1 | 11 | 11 | CW-301aZ | 5F |
| 1 | 11 | 11 | CW-301cZ | 16F |
| 1 | 11 | 11 | CW-303a | 25F |
| 1 | 11 | 11 | CW-304a | 5F |
| 1 | 11 | 11 | CW-304c | 16F |
| 1 | 11 | 11 | CW-320a | 5F |
| 1 | 11 | 11 | CW-321a | 5F |
| 1 | 11 | 11 | CW-306c | 16F |
| 1 | 11 | 11 | CW-308a | 25F |
| 2 | 11 | 22 | CW-309a | 5F, 25F |
| 1 | 11 | 11 | CW-309c | 16F |
| 3 | 11 | 33 | CW-310a | 5F, 16F, 25F |
| 2 | 11 | 22 | CW-311a | 5F, 25F |
| 1 | 11 | 11 | CW-311c | 16F |
| 2 | 11 | 22 | CW-312a | 5F, 25F |
| 1 | 11 | 11 | CW-312c | 16F |
| 3 | 11 | 33 | CW-313a | 5F, 16F, 25F |
| 2 | 11 | 22 | CW-314a | 5F, 25F |
| 1 | 11 | 11 | CW-314c | 16F |
| 1 | 12 | 12 | CW-303b | 23F |
| 1 | 12 | 12 | CW-307b | 23F |
| 1 | 12 | 12 | CW-309b | 23F |
| 1 | 12 | 12 | CW-310b | 23F |
| 1 | 12 | 12 | CW-311b | 23F |
| 1 | 12 | 12 | CW-312b | 23F |
| 1 | 12 | 12 | CW-313b | 23F |
| 1 | 12 | 12 | CW-314b | 23F |
| 1 | 8 | 8 | CW-305aT | 16F |
| 統計: | 1941 | | | |
| 後備: | 9 | | | |
| 合計: | 1950 | | | |

| 數量 | 個 | 總數 | 使用位置 | 樓層 |
|-----|------|-----|--------------|----------------|
| 8 | 11 | 88 | CW-PTMB01 | 6F-15F |
| 6 | 11 | 66 | CW-PLBG06 | 17F-22F |
| 14 | 11 | 154 | CW-PLBG06X | 6F-15F,17F-22F |
| 14 | 11 | 154 | CW-PLBG06Y | 6F-15F,17F-22F |
| 14 | 11 | 154 | CW-PRMB06 | 6F-15F,17F-22F |
| 6 | 11 | 66 | CW-PLBG07 | 17F-22F |
| 14 | 11 | 154 | CW-PTBG16 | 6F-15F,17F-22F |
| 14 | 11 | 154 | CW-PTMB16 | 6F-15F,17F-22F |
| 14 | 11 | 154 | CW-PTMB22 | 6F-15F,17F-22F |
| 16 | 11 | 176 | CW-PTBB25X | 6F-15F |
| 6 | 11 | 66 | CW-PTBG25X | 17F-22F |
| 8 | 11 | 88 | CW-PTBG28 | 6F-15F |
| 1 | 11 | 11 | CW-PLBG06aX | 5F |
| 1 | 11 | 11 | CW-PLBG06cX | 16F |
| 2 | 11 | 22 | CW-PLBG06aY | 5F,25F |
| 1 | 11 | 11 | CW-PLBG06cY | 16F |
| 1 | 11 | 11 | CW-PTBG18a | 25F |
| 1 | 11 | 11 | CW-PTBG25aX | 25F |
| 2 | 11 | 22 | CW-PTBB25aX | 5F |
| 2 | 11 | 22 | CW-PTBB25aBX | 16F |
| 3 | 11 | 33 | CW-PTBG16a | 5F,16F,25F |
| 2 | 11 | 22 | CW-PRMB06a | 5F,25F |
| 1 | 11 | 11 | CW-PRMB06c | 16F |
| 3 | 11 | 33 | CW-PTMB16a | 5F,16F,25F |
| 1 | 11 | 11 | CW-PTMB18a | 25F |
| 2 | 11 | 22 | CW-PTMB22aZ | 5F,16F |
| 1 | 12 | 12 | CW-PRMB06b | 23F |
| 1 | 12 | 12 | CW-PLBG06bY | 23F |
| 1 | 12 | 12 | CW-PLBG07b | 23F |
| 1 | 12 | 12 | CW-PTMB16b | 23F |
| 1 | 12 | 12 | CW-PTBG16b | 23F |
| 1 | 12 | 12 | CW-PTBG25b | 23F |
| 1 | 8 | 8 | CW-PTMG28T | 16F |
| 1 | 8 | 8 | CW-PTMB01T | 16F |
| 1 | 3 | 3 | CW-PTMG28Q | 5F-底 |
| 1 | 3 | 3 | CW-PTMB01Q | 5F-底 |
| 統計: | 1821 | | | |
| 後備: | 19 | | | |
| 合計: | 1840 | | | |

| | | | | | | | | |
|----|---------------|----|-----|------------|----|------------|--|--|
| 名稱 | Z字碼(橫料用) | 制圖 | 付吉寧 | 2022.05.20 | 修改 | 新增 | | |
| 材料 | - | 復核 | 謝永林 | 2022.05.25 | 日期 | 2022.07.26 | | |
| 顏色 | JMQ213457(三塗) | 批準 | 胡哥 | | 圖號 | UN-Z01(2) | | |

圖則登記表
DRAWING REGISTER

| | | | | | | | | | | | | | | |
|-------------------------------|-------------------------|----------------------|----|----|----|--|--|--|--|--|--|--|--|--|
| 接收日期 Receiving Date (適用於客戶圖則) | | | | | | | | | | | | | | |
| 工程名稱 Project Title: | 延坪道住宅 (T3座)大貨幕牆窗玉及配件 | 年 | | | | | | | | | | | | |
| 工程編號 Project No: | J-853 | 月 | | | | | | | | | | | | |
| 分發予 Distributed To | | 日 | | | | | | | | | | | | |
| | | 發出日期 Issued Date | | | | | | | | | | | | |
| | | 年 | 22 | 22 | 22 | | | | | | | | | |
| | | 月 | 5 | 07 | 07 | | | | | | | | | |
| | | 日 | 20 | 14 | 26 | | | | | | | | | |
| 圖則編號 Drg. No. | 圖則名稱 Drawing Title | 修訂編號 Revision No. | | | | | | | | | | | | |
| J853-SD-CW-4301 | 位置圖 | 1 | - | - | - | | | | | | | | | |
| J853-SD-CW-4302 | 位置圖 | 2 | - | - | A | | | | | | | | | |
| J853-SD-CW-4303 | 位置圖 | 3 | - | - | A | | | | | | | | | |
| J853-SD-CW-4304 | 位置圖 | 4 | - | - | - | | | | | | | | | |
| J853-SD-CW-4304A | 位置圖 | 5 | - | - | - | | | | | | | | | |
| J853-SD-CW-4505 | 位置圖 | 6 | - | - | - | | | | | | | | | |
| CW-TH22Z | 生窗玉組裝圖 | 7 | - | - | - | | | | | | | | | |
| CW-TH22aZ | 生窗玉組裝圖 | 8 | - | - | - | | | | | | | | | |
| CW-TH01 | 生窗玉組裝圖 | 9 | - | - | - | | | | | | | | | |
| CW-TH01a | 生窗玉組裝圖 | 10 | - | - | - | | | | | | | | | |
| CW-TH06 | 生窗玉組裝圖 | 11 | - | - | - | | | | | | | | | |
| CW-TH06a | 生窗玉組裝圖 | 12 | - | - | A | | | | | | | | | |
| CW-TH07 | 生窗玉組裝圖 | 13 | - | - | - | | | | | | | | | |
| CW-TH07a | 生窗玉組裝圖 | 14 | - | - | A | | | | | | | | | |
| CW-TH16 | 生窗玉組裝圖 | 15 | - | - | - | | | | | | | | | |
| CW-TH16a | 生窗玉組裝圖 | 16 | - | - | - | | | | | | | | | |
| CW-TH16b | 生窗玉組裝圖 | 17 | - | - | - | | | | | | | | | |
| CW-TH18a | 生窗玉組裝圖 | 18 | - | - | - | | | | | | | | | |
| CW-TH25X (原圖號TH25) | 生窗玉組裝圖 | 19 | - | - | A | | | | | | | | | |
| CW-TH25aX (原圖號TH25a) | 生窗玉組裝圖 | 20 | - | - | A | | | | | | | | | |
| CW-TH25bX (原圖號TH25b) | 生窗玉組裝圖 | 21 | - | - | A | | | | | | | | | |
| CW-TH28 | 生窗玉組裝圖 | 22 | - | - | - | | | | | | | | | |
| CW-TH28a | 生窗玉組裝圖 | 23 | - | - | - | | | | | | | | | |
| CW-TH30 | 生窗玉組裝圖 | 24 | - | - | - | | | | | | | | | |
| CW-TH30a | 生窗玉組裝圖 | 25 | - | - | - | | | | | | | | | |
| CW-TH30b | 生窗玉組裝圖 | 26 | - | - | - | | | | | | | | | |
| CW-SH05L | 生窗玉組裝圖 | 27 | - | - | A | | | | | | | | | |
| CW-SH05aL | 生窗玉組裝圖 | 28 | - | - | A | | | | | | | | | |
| CW-SH05bL | 生窗玉組裝圖 | 29 | - | - | A | | | | | | | | | |

圖則登記表
DRAWING REGISTER

| 工程名稱 Project Title: | | 延坪道住宅 (T3座)大貨幕牆窗玉及配件 | | 接收日期 Receiving Date (適用於客戶圖則) | | | | | | | | | | | |
|---------------------|------------|-------------------------|---|-------------------------------|----|----|----|--|--|--|--|--|--|--|--|
| 工程編號 Project No: | | J-853 | | 年 | | | | | | | | | | | |
| 分發予 Distributed To | | | | 月 | | | | | | | | | | | |
| | | | | 日 | | | | | | | | | | | |
| | | | | 年 | 22 | 22 | 22 | | | | | | | | |
| | | | | 月 | 5 | 07 | 07 | | | | | | | | |
| | | | | 日 | 20 | 14 | 26 | | | | | | | | |
| 圖則編號 Drg. No. | | 圖則名稱 Drawing Title | | 修訂編號 Revision No. | | | | | | | | | | | |
| CW-SH06L | 生窗玉組裝圖 | 30 | - | - | A | | | | | | | | | | |
| CW-SH06aL | 生窗玉組裝圖 | 31 | - | - | A | | | | | | | | | | |
| CW-SH06bL | 生窗玉組裝圖 | 32 | - | - | A | | | | | | | | | | |
| CW-SH07L | 生窗玉組裝圖 | 33 | - | - | A | | | | | | | | | | |
| CW-SH07bL | 生窗玉組裝圖 | 34 | - | - | A | | | | | | | | | | |
| CW-SH05R | 生窗玉組裝圖 | 35 | - | - | A | | | | | | | | | | |
| CW-SH05aR | 生窗玉組裝圖 | 36 | - | - | A | | | | | | | | | | |
| CW-SH05bR | 生窗玉組裝圖 | 37 | - | - | A | | | | | | | | | | |
| CW-SH06R | 生窗玉組裝圖 | 38 | - | - | A | | | | | | | | | | |
| CW-SH06aR | 生窗玉組裝圖 | 39 | - | - | A | | | | | | | | | | |
| CW-SH06bR | 生窗玉組裝圖 | 40 | - | - | A | | | | | | | | | | |
| X86169-02T-01T | 窗玉橫料 | 41 | - | - | A | | | | | | | | | | |
| X86169-02T-22T | 窗玉橫料 | 42 | - | - | - | | | | | | | | | | |
| X86169-02L-05T | 窗玉橫料 | 43 | - | - | - | | | | | | | | | | |
| X86169-02R-05T | 窗玉橫料 | 44 | - | - | - | | | | | | | | | | |
| X86169-02T-01D | 窗玉橫料 | 45 | - | - | A | | | | | | | | | | |
| X86169-02T-22D | 窗玉橫料 | 46 | - | - | - | | | | | | | | | | |
| X86169-02L-05D | 窗玉橫料 | 47 | - | - | A | | | | | | | | | | |
| X86169-02R-05D | 窗玉橫料 | 48 | - | - | A | | | | | | | | | | |
| X86167-02T-22 | 窗玉企料 | 49 | - | A | B | | | | | | | | | | |
| X86167-02T-02L | 窗玉企料 | 50 | - | A | B | | | | | | | | | | |
| X86167-02T-02R | 窗玉企料 | 51 | - | A | B | | | | | | | | | | |
| X86167-02L-01 | 窗玉企料 | 52 | - | - | - | | | | | | | | | | |
| X86167-02L-01R | 窗玉企料 | 53 | - | - | A | | | | | | | | | | |
| X86167-02R-01 | 窗玉企料 | 54 | - | - | A | | | | | | | | | | |
| X86167-02R-01R | 窗玉企料 | 55 | - | - | - | | | | | | | | | | |
| X85988-02-01T | 玻璃扣蓋(帶膠條位) | 56 | - | - | A | | | | | | | | | | |
| X85988-02-22T | 玻璃扣蓋(帶膠條位) | 57 | - | - | - | | | | | | | | | | |
| X85988-02-05 | 玻璃扣蓋(帶膠條位) | 58 | - | - | - | | | | | | | | | | |
| UN-LB05L | TH窗玉拉巴 | 59 | - | - | - | | | | | | | | | | |
| UN-LB05R | TH窗玉拉巴 | 60 | - | - | - | | | | | | | | | | |

圖則登記表
DRAWING REGISTER

| 工程名稱 Project Title: | | 延坪道住宅 (T3座)大貨幕牆窗玉及配件 | | 接收日期 Receiving Date (適用於客戶圖則) | | | | | | | | | | | | | | | | |
|--------------------------------|--|-------------------------|--|-------------------------------|---|---|---|--|--|--|--|--|--|--|--|--|--|--|--|--|
| 工程編號 Project No: | | J-853 | | 發出日期 Issued Date | | | | | | | | | | | | | | | | |
| 分發予 Distributed To | | | | | | | | | | | | | | | | | | | | |
| 圖則編號 Drg. No. | | 圖則名稱 Drawing Title | | 修訂編號 Revision No. | | | | | | | | | | | | | | | | |
| UN-LB05aL | | TH窗玉拉巴 | | 61 | - | - | - | | | | | | | | | | | | | |
| UN-LB05aR | | TH窗玉拉巴 | | 62 | - | - | - | | | | | | | | | | | | | |
| UN-LB05-01 | | TH窗玉拉巴 | | 63 | - | - | A | | | | | | | | | | | | | |
| UN-LB05-22 | | TH窗玉拉巴 | | 64 | - | - | A | | | | | | | | | | | | | |
| UN-LB05-25X (原圖號UN-LB05-25) | | TH窗玉拉巴 | | 65 | - | - | A | | | | | | | | | | | | | |
| LBW-03a | | 24"扇撐墊巴 | | 66 | - | - | A | | | | | | | | | | | | | |
| LBW-04a | | 24"扇撐墊巴 | | 67 | - | - | A | | | | | | | | | | | | | |
| UN-LB08L | | SH窗玉拉巴 | | 68 | - | - | A | | | | | | | | | | | | | |
| UN-LB08R | | SH窗玉拉巴 | | 69 | - | - | A | | | | | | | | | | | | | |
| LBW-09 | | 16"扇撐墊巴 | | 70 | - | - | - | | | | | | | | | | | | | |
| LBW-09a | | 16"扇撐墊巴 | | 71 | - | - | - | | | | | | | | | | | | | |
| LBW-09R | | 16"扇撐墊巴 | | 72 | - | - | - | | | | | | | | | | | | | |
| LBW-09aR | | 16"扇撐墊巴 | | 73 | - | - | - | | | | | | | | | | | | | |
| LBW-01 | | TH窗扣碼墊巴 | | 74 | - | - | A | | | | | | | | | | | | | |
| LBW-01a | | SH窗扣碼墊巴 | | 75 | - | - | - | | | | | | | | | | | | | |
| LBW-02 | | TH窗佔墊巴 | | 76 | - | - | A | | | | | | | | | | | | | |
| LBW-02a | | SH窗佔墊巴 | | 77 | - | - | - | | | | | | | | | | | | | |
| SS-04-02 | | 扇撐墊巴(24"用) | | 78 | - | - | - | | | | | | | | | | | | | |
| UN-DB-01 | | 限位撐墊巴 | | 79 | - | - | - | | | | | | | | | | | | | |
| SS-03 | | 24"扇撐加力巴 | | 80 | - | - | A | | | | | | | | | | | | | |
| SS-02 | | 16"扇撐加力巴 | | 81 | - | - | - | | | | | | | | | | | | | |
| CW-LB07 | | 幕牆飛機碼 | | 82 | - | - | - | | | | | | | | | | | | | |
| CW-AG07 | | SH窗玉角碼用鋁角 | | 83 | - | - | - | | | | | | | | | | | | | |
| CW-AG07a | | TH窗玉角碼用鋁角 | | 84 | - | - | A | | | | | | | | | | | | | |
| UN-DB-101 | | 鎖扣T004墊巴 | | 85 | - | - | - | | | | | | | | | | | | | |
| J853-T22Z | | 多點鎖放樣圖 | | 86 | - | - | - | | | | | | | | | | | | | |
| J853-T22aZ | | 多點鎖放樣圖 | | 87 | - | - | - | | | | | | | | | | | | | |
| J853-T01 | | 多點鎖放樣圖 | | 88 | - | - | A | | | | | | | | | | | | | |
| J853-T01a | | 多點鎖放樣圖 | | 89 | - | - | A | | | | | | | | | | | | | |

| 圖則登記表 DRAWING REGISTER | | | | | | | | | |
|--|--------|-----------------------|-------------------------------|----------------------|----|----|--|--|--|
| 工程名稱 Project Title: 延坪道住宅 (T3座)大貨幕牆窗玉及配件 | | | 接收日期 Receiving Date (適用於客戶圖則) | | | | | | |
| 工程編號 Project No: J-853 | | | 年 | | | | | | |
| 分發予 Distributed To | | | 月 | | | | | | |
| | | | 日 | | | | | | |
| | | | 發出日期 Issued Date | | | | | | |
| | | | 年 | 22 | 22 | 22 | | | |
| | | | 月 | 5 | 07 | 07 | | | |
| | | | 日 | 20 | 14 | 26 | | | |
| 圖則編號 Drg. No. | | 圖則名稱 Drawing Title | | 修訂編號 Revision No. | | | | | |
| J853-T06b | 多點鎖放樣圖 | | 90 | - | - | A | | | |
| J853-SL05 | 多點鎖放樣圖 | | 91 | - | - | A | | | |
| J853-SL05a | 多點鎖放樣圖 | | 92 | - | - | A | | | |
| J853-SL05b | 多點鎖放樣圖 | | 93 | - | - | A | | | |
| J853-SR05 | 多點鎖放樣圖 | | 94 | - | - | A | | | |
| J853-SR05a | 多點鎖放樣圖 | | 95 | - | - | A | | | |
| J853-SR05b | 多點鎖放樣圖 | | 96 | - | - | A | | | |

LEGEND :
R.S. = RESTRAINT SOCKET

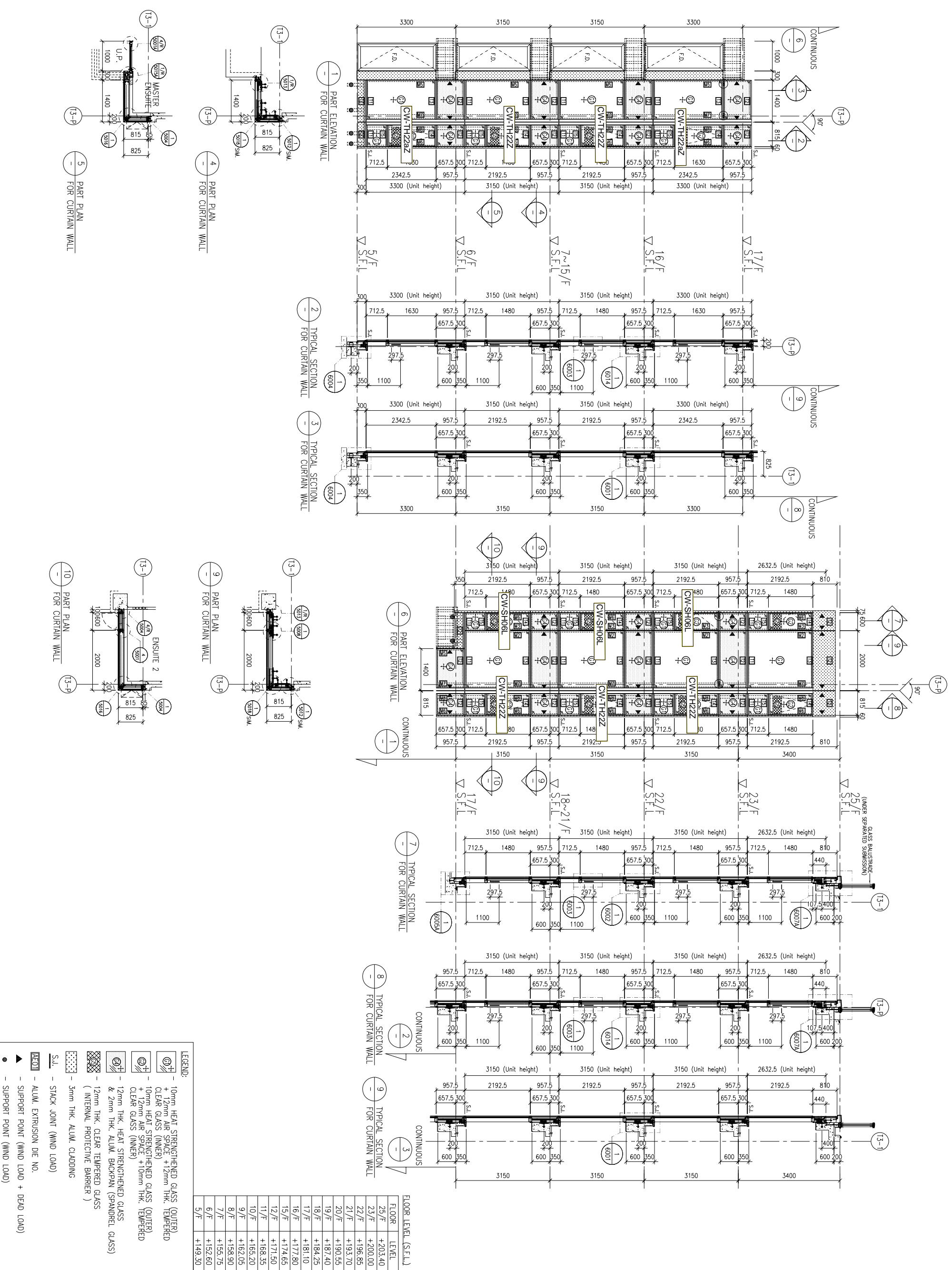

B.D. REF :

CLIENT : SHIMAO GROUP HOLDINGS LIMITED

ARCHITECT : WONG TUNG & PARTNERS LIMITED

MAIN CONTRACTOR : 協興建築有限公司
HIP HING CONSTRUCTION CO LTD

STRUCTURAL ENGINEER : C M WONG & ASSOCIATES LTD
黃志明建築工程師有限公司

FAÇADE CONSULTANT : MENHARDT

NOTE :

1. ALL DIMENSIONS ARE IN mm.
2. ALL ELEVATIONS ARE VIEWED FROM OUTSIDE.
3. ALL DIMENSIONS TO BE VERIFIED ON SITE BEFORE FABRICATION.

LEGEND :

- (X1) --- DETAIL MARK NO.
- (X001) --- REFER SHEET NO.
- 1. F.F.L. --- FINISHED FLOOR LEVEL
- 2. S.F.L. --- STRUCTURAL FLOOR LEVEL
- 3. (R) --- REVERSED DETAIL

PROJECT : PROPOSED RESIDENTIAL DEVELOPMENT AT N.K.I.L. 6542 YIN PING ROAD KOWLOON

JOB NO. : J-853

DATE : 05-10-2021

REVISION SUBJECT TO ARCH. COMMENT

DATE : 26-MAR-21

SCALE : 1:60 (A1)

DESIGN BY : LHR

CHECKED BY :

UNITED ALUMINIUM FABRICATOR LTD.

Units 6-8, Sunray Industrial Centre, 1/F
610 Cho Kwo Ling Road, Kowloon
Tel:23489211-4 Fax:(852)2727666

DWG NO. : J853-SD-CW-4301

REV. : -

LEGEND:
R.S. = RESTRAINT SOCKET

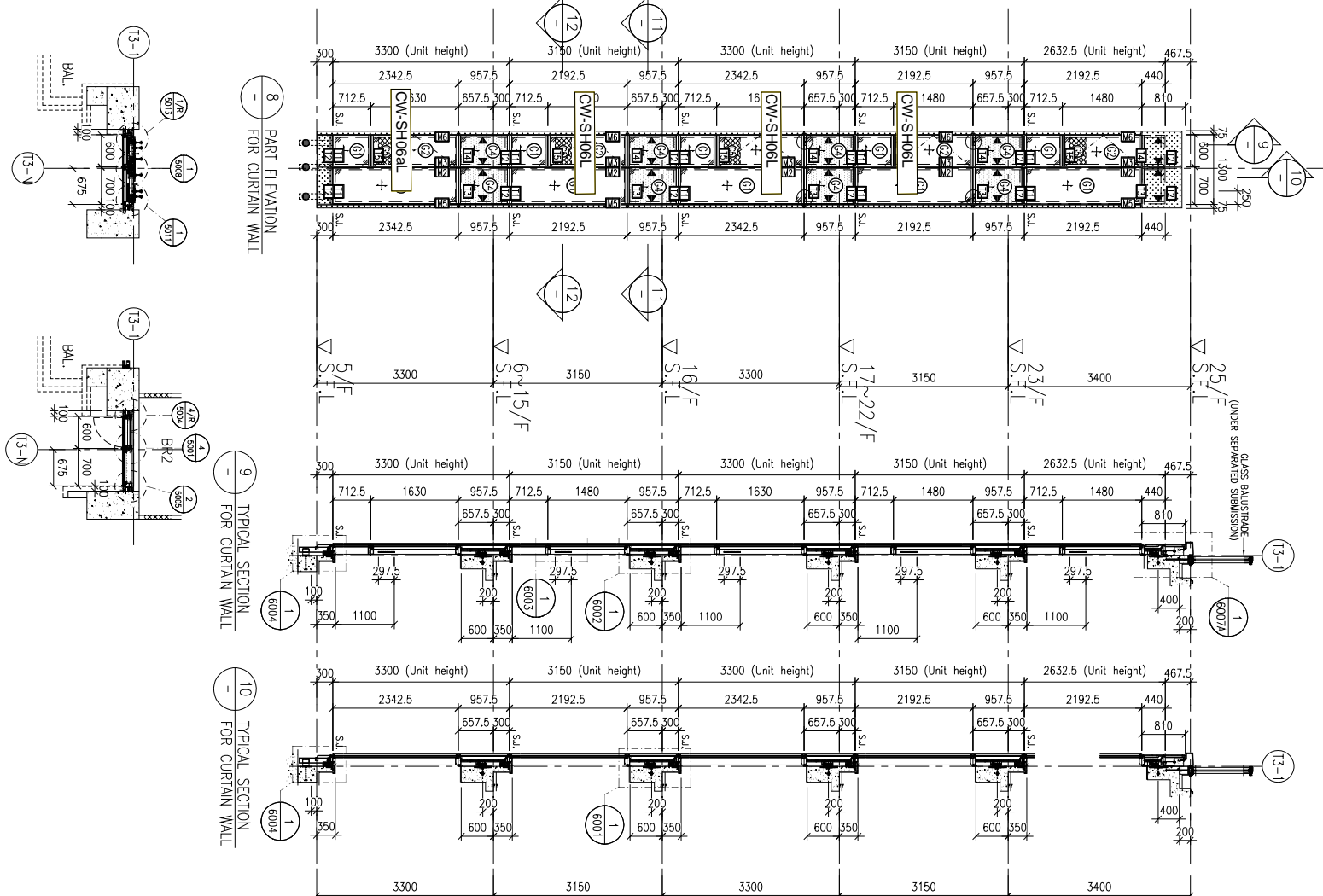
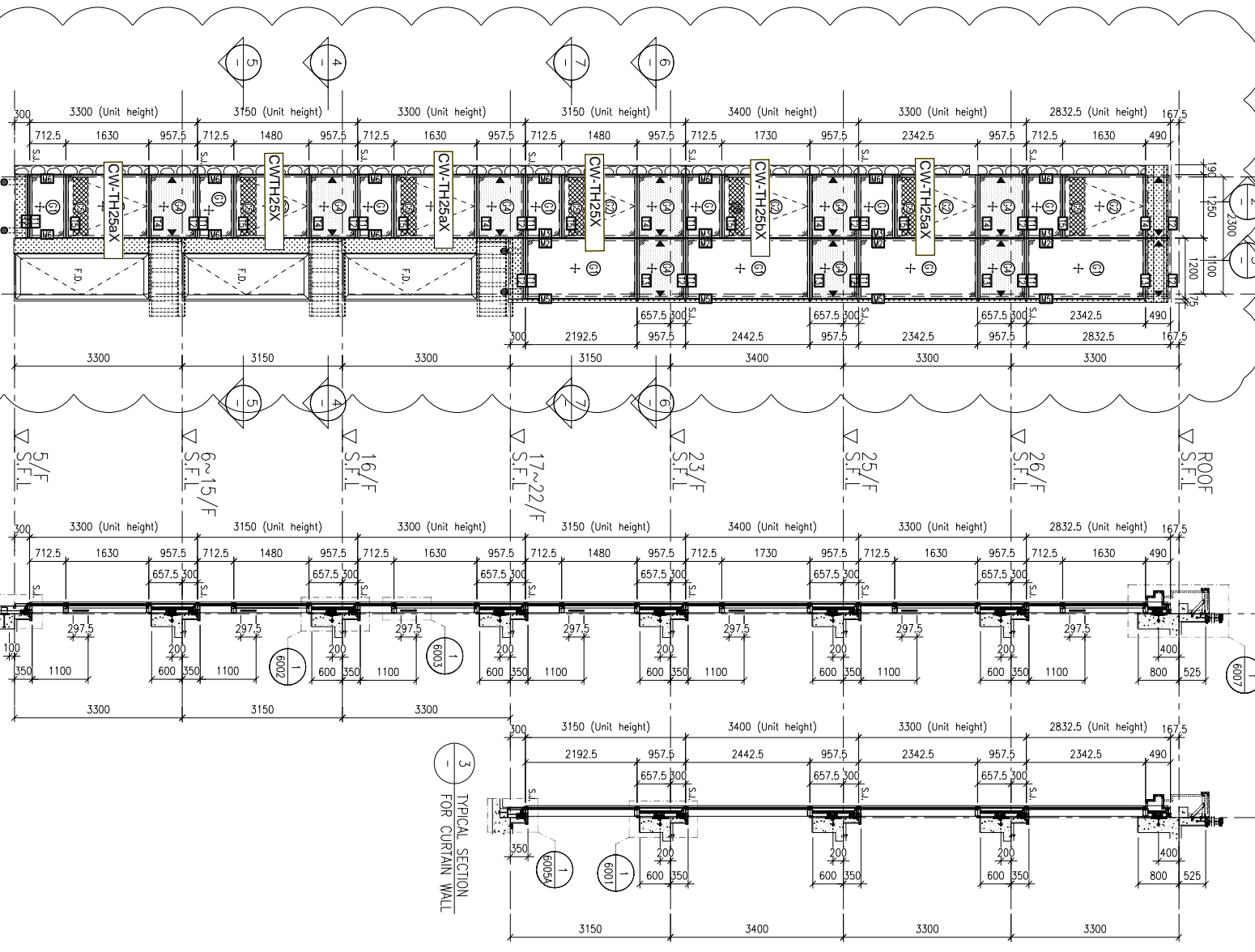

12 FLOOR LEVEL (S.F.L.)

| FLOOR | LEVEL |
|-------|---------|
| R/F | +210.00 |
| 26/F | +206.70 |
| 25/F | +203.40 |
| 23/F | +200.00 |
| 22/F | +196.85 |
| 21/F | +193.70 |
| 20/F | +190.55 |
| 19/F | +187.40 |
| 18/F | +184.25 |
| 17/F | +181.10 |
| 16/F | +177.80 |
| 15/F | +174.65 |
| 12/F | +171.50 |
| 11/F | +168.35 |
| 10/F | +165.20 |
| 9/F | +162.05 |
| 8/F | +158.90 |
| 7/F | +155.75 |
| 6/F | +152.60 |
| 5/F | +149.30 |

- LEGEND:
- 10mm HEAT STRENGTHENED GLASS (OUTER)
 - 12mm HEAT STRENGTHENED GLASS (INNER)
 - 10mm HEAT STRENGTHENED GLASS (OUTER) + 12mm AIR SPACE + 12mm HEAT STRENGTHENED GLASS (INNER)
 - 12mm HEAT STRENGTHENED GLASS (INNER) + 12mm AIR SPACE + 10mm HEAT STRENGTHENED GLASS (INNER)
 - 12mm HEAT STRENGTHENED GLASS (OUTER) + 2mm THK. ALUM. BACKPAN (SPANDREL GLASS) (INTERNAL PROTECTIVE BARRIER)
 - 3mm THK. ALUM. CLADDING
 - STACK JOINT (WIND LOAD)
 - ALUM. EXTRUSION DIE NO.
 - SUPPORT POINT (WIND LOAD + DEAD LOAD)
 - SUPPORT POINT (WIND LOAD)

CLIENT: SHIMAO GROUP HOLDINGS LIMITED

ARCHITECT: WONG TUNG & PARTNERS LIMITED ARCHITECTS & PLANNERS

MAIN CONTRACTOR: 協興建築有限公司 HIP HING CONSTRUCTION CO LTD

STRUCTURAL ENGINEER: CMA C M WONG & ASSOCIATES LTD 黃志明建築工程師有限公司

FAÇADE CONSULTANT: MENHARDT

NOTE:

- ALL DIMENSIONS ARE IN mm.
- ALL ELEVATIONS ARE VIEWED FROM OUTSIDE.
- ALL DIMENSIONS TO BE VERIFIED ON SITE BEFORE FABRICATION.

LEGEND:

- DETAIL MARK NO.
- REFER SHEET NO.
- STRUCTURAL FLOOR LEVEL
- REVERSED DETAIL

1. F.F.L. --- FINISHED FLOOR LEVEL
 2. S.F.L. --- STRUCTURAL FLOOR LEVEL
 3. (R) --- REVERSED DETAIL

PROJECT: PROPOSED RESIDENTIAL DEVELOPMENT AT N.K.I.L. 6542 YIN PING ROAD KOWLOON

JOB NO.: J-853

DATE: 05-10-2021

REVISION SUBJECT TO CHECK COMMENT

| NO. | DATE | REVISION SUBJECT TO CHECK COMMENT | BY |
|-----|------------|-----------------------------------|----|
| 1 | 05-10-2021 | REVISION SUBJECT TO CHECK COMMENT | |

DATE: 26-MAR-21 SCALE: 1:60 (A1)

DRAWN BY: LHR CHECKED BY:

UNIT 6-8, Sunray Industrial Centre, 1/F
 610 Chee Kwo Ling Road, Kowloon
 Tel: 23489211-4 Fax: (852) 2727666

REV: A

LEGEND :
R.S. = RESTRAINT SOCKET

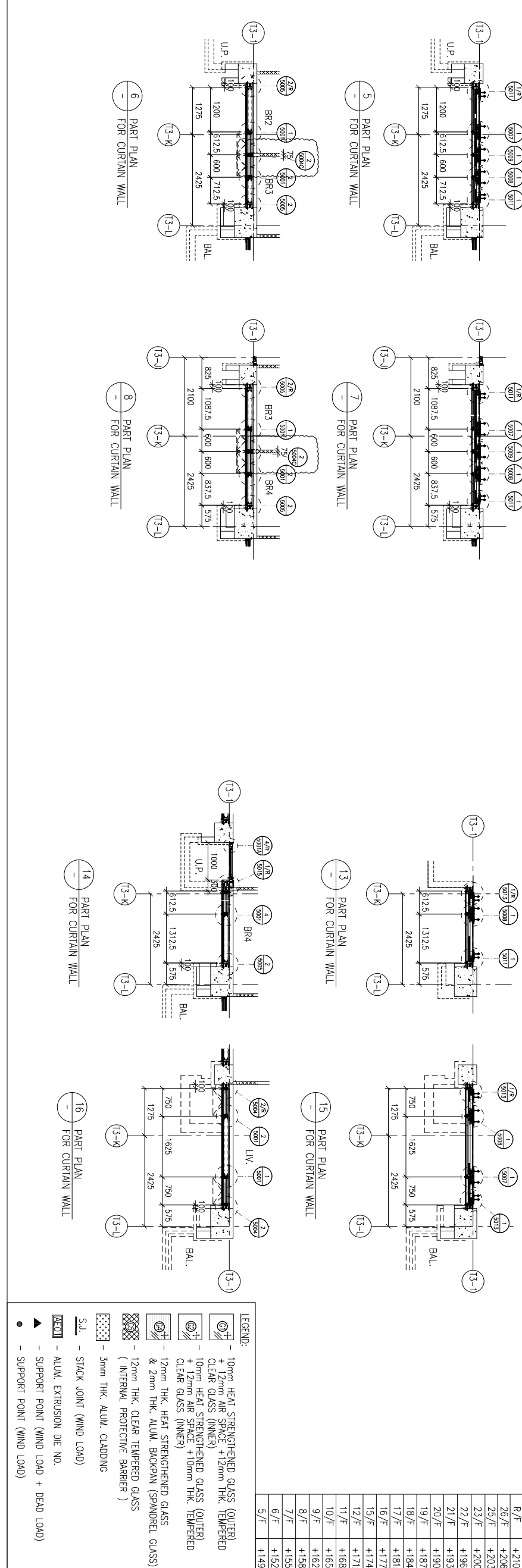
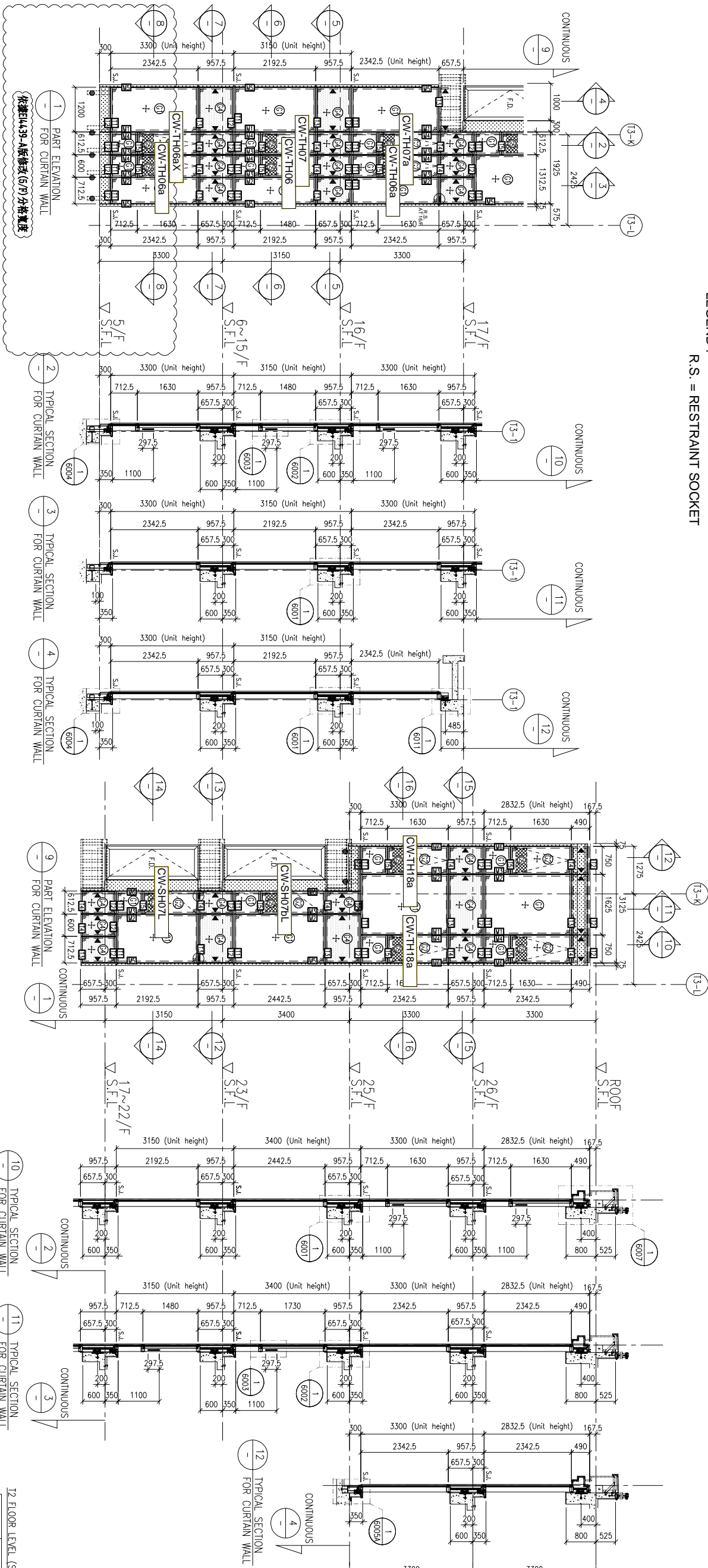

LEGEND:

- 10mm HEAT STRENGTHENED GLASS (OUTER) + 12mm AIR SPACE + 12mm HEAT STRENGTHENED GLASS (INNER)
- 10mm HEAT STRENGTHENED GLASS (OUTER) + 12mm AIR SPACE + 10mm HEAT TEMPERED CLEAR GLASS (INNER)
- 12mm HEAT STRENGTHENED GLASS & 2mm HEAT TEMPERED GLASS (INTERNAL PROTECTIVE BARRIER)
- 3mm THK. ALUM. CLADDING
- S.J. - STACK JOINT (WIND LOAD)
- ALUM. EXTRUSION DIE NO.
- SUPPORT POINT (WIND LOAD + DEAD LOAD)
- SUPPORT POINT (WIND LOAD)

| FLOOR | LEVEL |
|-------|---------|
| R/F | +210.00 |
| 26/F | +206.70 |
| 25/F | +203.40 |
| 23/F | +200.00 |
| 22/F | +196.85 |
| 21/F | +193.70 |
| 20/F | +190.55 |
| 19/F | +187.40 |
| 18/F | +184.25 |
| 17/F | +181.10 |
| 16/F | +177.80 |
| 15/F | +174.65 |
| 12/F | +171.50 |
| 11/F | +168.35 |
| 10/F | +165.20 |
| 9/F | +162.05 |
| 8/F | +158.90 |
| 7/F | +155.75 |
| 6/F | +152.60 |
| 5/F | +149.30 |

B.D. REF :

CLIENT : SHIMAO GROUP HOLDINGS LIMITED

ARCHITECT : WONG TUNG & PARTNERS LIMITED ARCHITECTS & PLANNERS

MAIN CONTRACTOR : 協興建築有限公司 HIP HING CONSTRUCTION CO LTD

STRUCTURAL ENGINEER : CMA C M WONG & ASSOCIATES LTD 黃志明建築工程師有限公司

FAÇADE CONSULTANT : MENHARDT

NOTE :
1. ALL DIMENSIONS ARE IN mm.
2. ALL ELEVATIONS ARE VIEWED FROM OUTSIDE.
3. ALL DIMENSIONS TO BE VERIFIED ON SITE BEFORE FABRICATION.

LEGEND :
X1 - DETAIL MARK NO.
X001 - REFER SHEET NO.
1. F.F.L. --- FINISHED FLOOR LEVEL
2. S.F.L. --- STRUCTURAL FLOOR LEVEL
3. (R) --- REVERSED DETAIL

PROJECT : PROPOSED RESIDENTIAL DEVELOPMENT AT N.K.I.L. 6542 YIN PING ROAD KOWLOON

TITLE : PART ELEVATION FOR CURTAIN WALL AT TOWER 3

DATE : 26-MAR-21 SCALE : 1:60 (A1)

DRAWN BY : LHR CHECKED BY :

Units 6-8, Sunray Industrial Centre, 1/F
610 Chee Kwo Ling Road, Kowloon
Tel:23489211-4 Fax:(852)2727666

DWG NO. : J853-SD-CW-4303 REV : A

LEGEND :
R.S. = RESTRAINT SOCKET

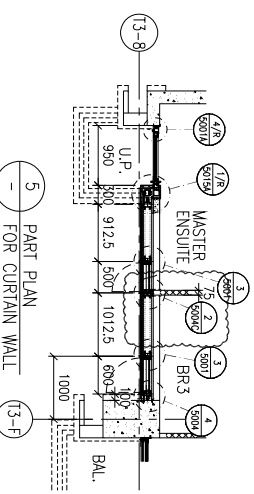
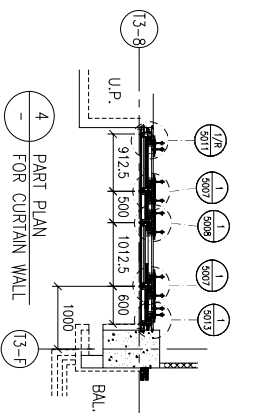
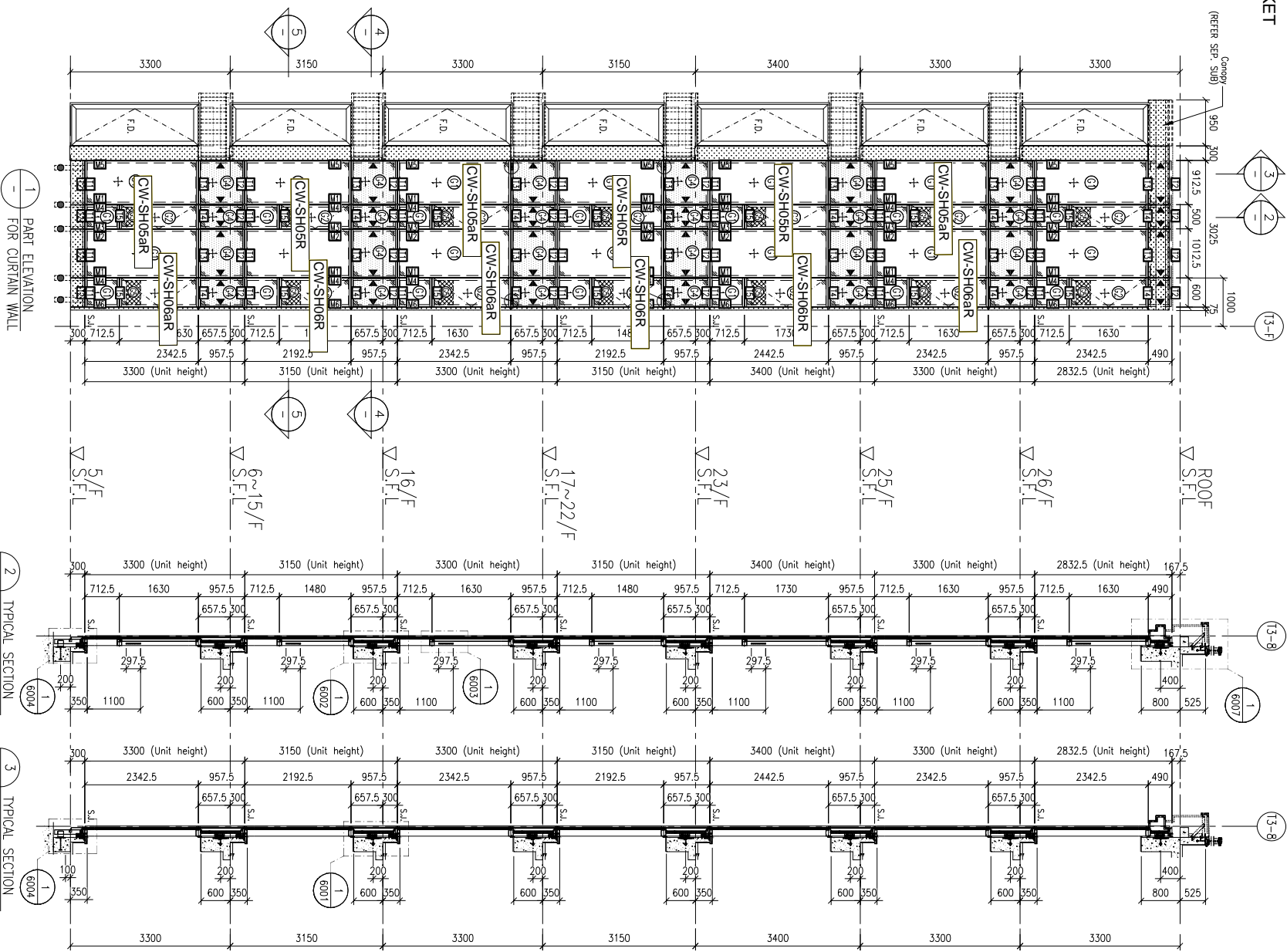

FLOOR LEVEL (S.F.L.)

| FLOOR | LEVEL |
|-------|---------|
| ROOF | +210.00 |
| 26/F | +206.70 |
| 25/F | +203.40 |
| 23/F | +200.00 |
| 22/F | +196.85 |
| 21/F | +193.70 |
| 20/F | +190.55 |
| 19/F | +187.40 |
| 18/F | +184.25 |
| 17/F | +181.10 |
| 16/F | +177.80 |
| 15/F | +174.65 |
| 12/F | +171.50 |
| 11/F | +168.35 |
| 10/F | +165.20 |
| 9/F | +162.05 |
| 8/F | +158.90 |
| 7/F | +155.75 |
| 6/F | +152.60 |
| 5/F | +149.30 |

LEGEND:

| | |
|--|--|
| | 10mm HEAT STRENGTHENED GLASS (OUTER) |
| | + 12mm HEAT STRENGTHENED GLASS (INNER) |
| | 10mm HEAT STRENGTHENED GLASS (OUTER) |
| | + 12mm HEAT STRENGTHENED GLASS (INNER) |
| | 12mm THK. HEAT STRENGTHENED GLASS |
| | + 2mm THK. ALUM. BACKPAIN (SPANDREL GLASS) |
| | 12mm THK. CLEAR TEMPERED GLASS |
| | (INTERNAL PROTECTIVE BARRIER) |
| | 3mm THK. ALUM. CLADDING |
| | S.J. - STACK JOINT (WIND LOAD) |
| | ALUM. EXTRUSION DIE NO. |
| | SUPPORT POINT (WIND LOAD + DEAD LOAD) |
| | SUPPORT POINT (WIND LOAD) |

B.D. REF. :

CLIENT : SHIMAO GROUP HOLDINGS LIMITED

ARCHITECT : WONG TUNG & PARTNERS LIMITED ARCHITECTS & PLANNERS

MAIN CONTRACTOR : 協興建築有限公司 HIP HING CONSTRUCTION CO LTD

STRUCTURAL ENGINEER : C M WONG & ASSOCIATES LTD 黃志明建築工程師有限公司

FAÇADE CONSULTANT : MEN-HARDT

NOTE :
1. ALL DIMENSIONS ARE IN mm.
2. ALL ELEVATIONS ARE VIEWED FROM OUTSIDE.
3. ALL DIMENSIONS TO BE VERIFIED ON SITE BEFORE FABRICATION.

LEGEND :
① - DETAIL MARK NO.
② - REFER SHEET NO.
1. F.F.L. --- FINISHED FLOOR LEVEL
2. S.F.L. --- STRUCTURAL FLOOR LEVEL
3. (R) --- REVERSED DETAIL

PROJECT : PROPOSED RESIDENTIAL DEVELOPMENT AT N.K.I.L. 6542 YIN PING ROAD KOWLOON

TITLE : PART ELEVATION FOR CURTAIN WALL AT TOWER 3

DATE : 26-MAR-21 SCALE : 1:60 (A1)

DRAWN BY : LHR CHECKED BY :

DESIGNER : 美特鋁質有限公司 MIDU ALUMINIUM FABRICATOR LTD. 610 Cho Kwo Ling Road, Kowloon. Tel:23489211-4 Fax:(852)2727666

DWG NO. : J853-SD-CW-4304 REV. : -

LEGEND :
R.S. = RESTRAINT SOCKET

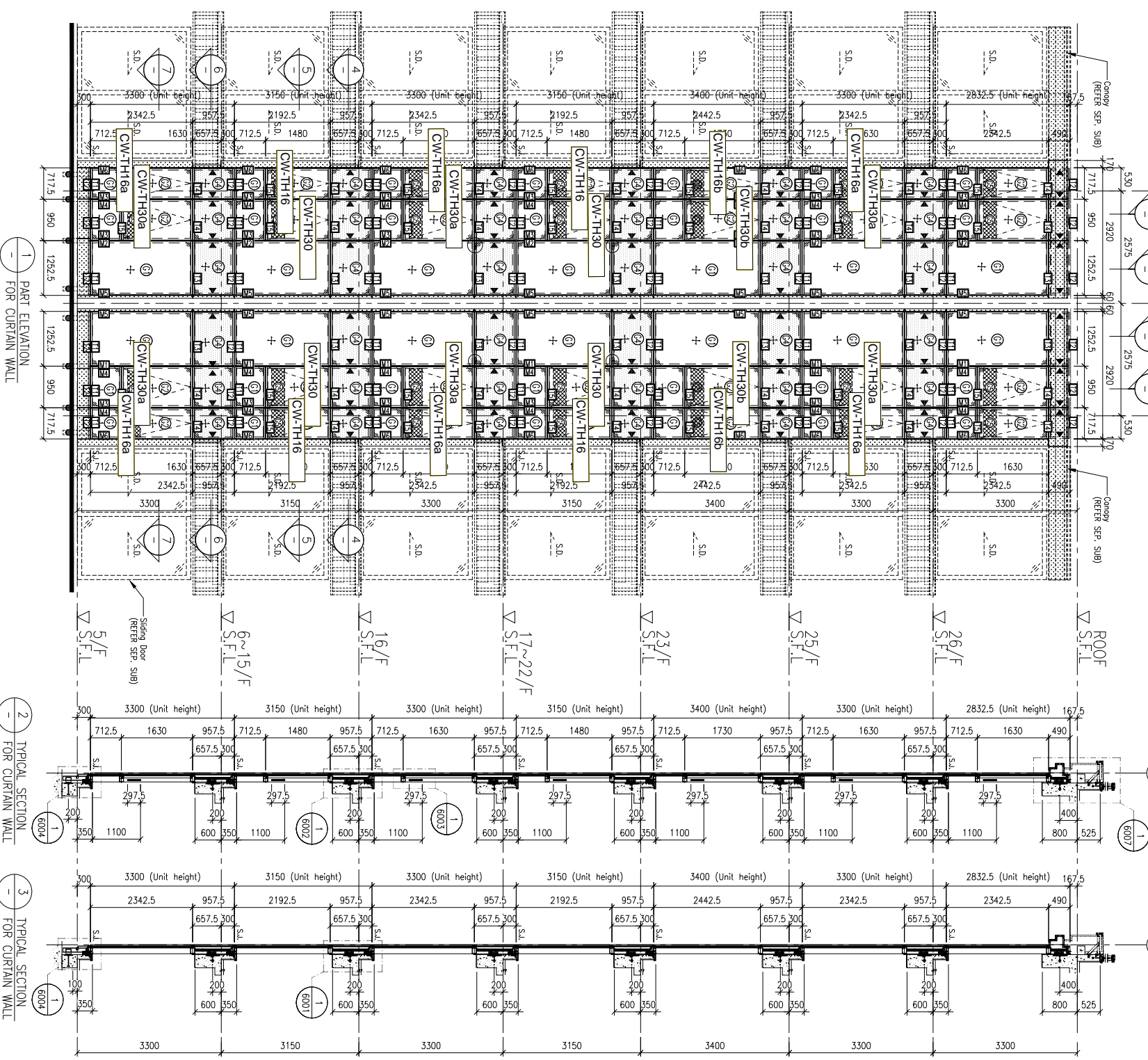

FLOOR LEVEL (S.F.L.)

| FLOOR | LEVEL |
|-------|---------|
| ROOF | +210.00 |
| 26/F | +206.70 |
| 25/F | +203.40 |
| 23/F | +200.00 |
| 22/F | +196.85 |
| 21/F | +193.70 |
| 20/F | +190.55 |
| 19/F | +187.40 |
| 18/F | +184.25 |
| 17/F | +181.10 |
| 16/F | +177.80 |
| 15/F | +174.65 |
| 12/F | +171.50 |
| 11/F | +168.35 |
| 10/F | +165.20 |
| 9/F | +162.05 |
| 8/F | +158.90 |
| 7/F | +155.75 |
| 6/F | +152.60 |
| 5/F | +149.30 |

LEGEND:

- 10mm HEAT STRENGTHENED GLASS (OUTER)
- 12mm HEAT STRENGTHENED GLASS (INNER)
- 10mm HEAT STRENGTHENED GLASS (OUTER) + 12mm AIR SPACE + 12mm HEAT STRENGTHENED GLASS (INNER)
- 12mm HEAT STRENGTHENED GLASS (INNER) + 12mm AIR SPACE + 10mm HEAT STRENGTHENED GLASS (INNER)
- 12mm HEAT STRENGTHENED GLASS (OUTER) + 12mm AIR SPACE + 10mm HEAT STRENGTHENED GLASS (INNER) (INTERNAL PROTECTIVE BARRIER)
- 3mm THK. ALUM. CLADDING
- S.L. - STACK JOINT (WIND LOAD)
- ALUM. EXTRUSION DIE NO.
- SUPPORT POINT (WIND LOAD + DEAD LOAD)
- SUPPORT POINT (WIND LOAD)

NOTE:

- ALL DIMENSIONS ARE IN mm.
- ALL ELEVATIONS ARE VIEWED FROM OUTSIDE.
- ALL DIMENSIONS TO BE VERIFIED ON SITE BEFORE FABRICATION.

LEGEND:

- (X1) --- DETAIL MARK NO.
- (X001) --- REFER SHEET NO.
- 1. F.F.L. --- FINISHED FLOOR LEVEL
- 2. S.F.L. --- STRUCTURAL FLOOR LEVEL
- (R) --- REVERSED DETAIL

JOB NO. : J-853

PROJECT : PROPOSED RESIDENTIAL DEVELOPMENT AT N.K.I.L. 6542 YIN PING ROAD KOWLOON

TITLE : PART ELEVATION FOR CURTAIN WALL AT TOWER 3

DATE : 23-OCT-21 SCALE : 1:60 (A1)

DRAWN BY : LHR CHECKED BY :

DESIGNER : MIDT ALUMINIUM FABRICATOR LTD. Units 6-8, Sunray Industrial Centre, 1/F, 610 Cho Kwo Ling Road, Kowloon. Tel:2489211-4 Fax:(852)2727666

DWG NO. : J853-SD-CW-4304A REV. : -

CLIENT : SHIMAO GROUP HOLDINGS LIMITED

ARCHITECT : WONG TUNG & PARTNERS LIMITED ARCHITECTS & PLANNERS

MAIN CONTRACTOR : 協興建築有限公司 HIP HING CONSTRUCTION CO LTD

STRUCTURAL ENGINEER : CMA C M WONG & ASSOCIATES LTD 黃志明建築工程師有限公司

FAÇADE CONSULTANT : MENHARDT

B.D. REF. :

UNITED STATES OF AMERICA

REGISTERED PROFESSIONAL ARCHITECT

WONG TUNG & PARTNERS LIMITED

ARCHITECTS & PLANNERS

NO. 1001, WING LOK STREET, HONG KONG

TEL: (852) 2727 6666 FAX: (852) 2727 6666

WONG TUNG & PARTNERS LIMITED

ARCHITECTS & PLANNERS

NO. 1001, WING LOK STREET, HONG KONG

TEL: (852) 2727 6666 FAX: (852) 2727 6666

LEGEND :
R.S. = RESTRAINT SOCKET

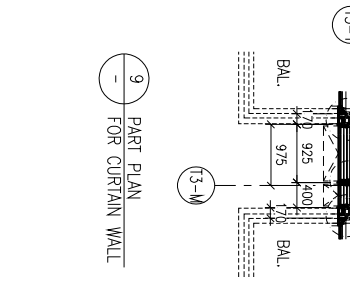
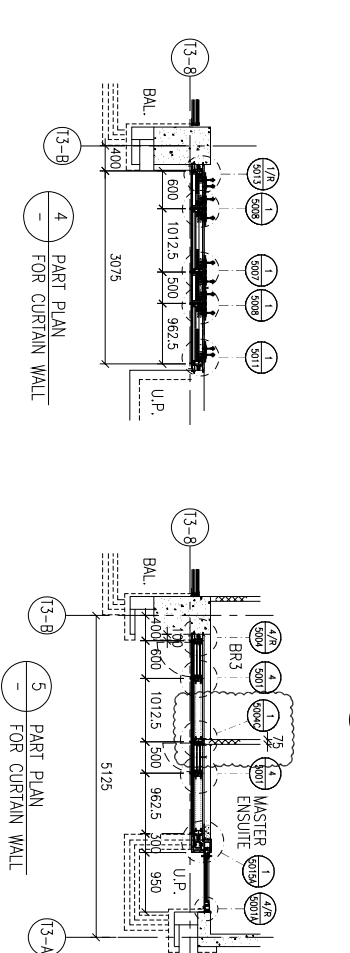
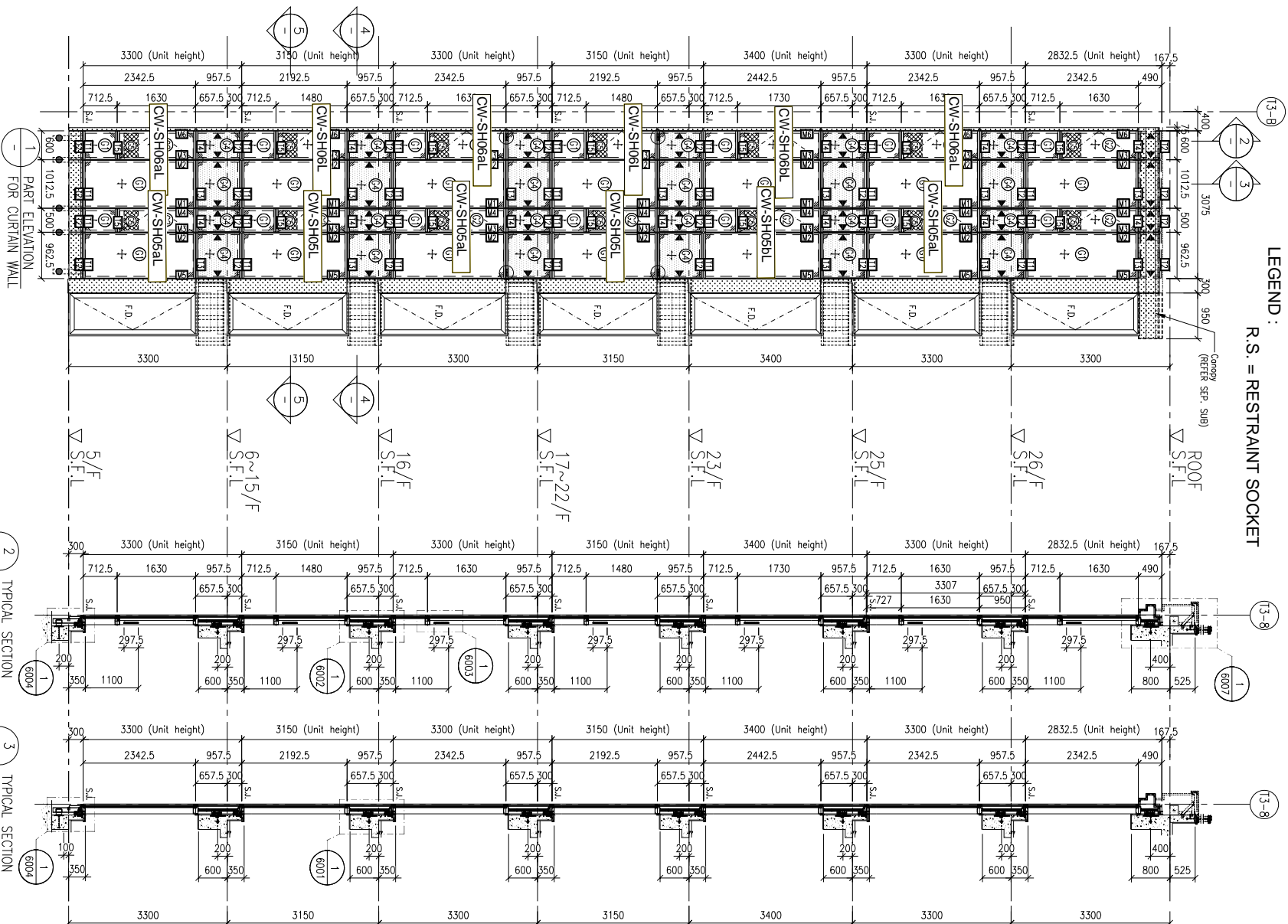

LEGEND:

- 10mm HEAT STRENGTHENED GLASS (OUTER)
- 12mm HEAT STRENGTHENED GLASS (INNER)
- 10mm HEAT STRENGTHENED GLASS (OUTER) + 10mm AIR SPACE + 12mm HEAT STRENGTHENED GLASS (INNER)
- 12mm HEAT STRENGTHENED GLASS (OUTER) + 12mm AIR SPACE + 10mm HEAT STRENGTHENED GLASS (INNER)
- 12mm HEAT STRENGTHENED GLASS (OUTER) + 12mm AIR SPACE + 10mm HEAT STRENGTHENED GLASS (INNER) (INTERNAL PROTECTIVE BARRIER)
- 3mm THK. ALUM. CLADDING
- STACK JOINT (WIND LOAD)
- ALUM. EXTRUSION DIE NO.
- SUPPORT POINT (WIND LOAD + DEAD LOAD)
- SUPPORT POINT (WIND LOAD)

| FLOOR LEVEL (S.F.L.) | LEVEL |
|----------------------|---------|
| ROOF | +210.00 |
| 26/F | +206.70 |
| 25/F | +203.40 |
| 23/F | +200.00 |
| 22/F | +196.85 |
| 21/F | +193.70 |
| 20/F | +190.55 |
| 19/F | +187.40 |
| 18/F | +184.25 |
| 17/F | +181.10 |
| 16/F | +177.80 |
| 15/F | +174.65 |
| 12/F | +171.50 |
| 11/F | +168.35 |
| 10/F | +165.20 |
| 9/F | +162.05 |
| 8/F | +158.90 |
| 7/F | +155.75 |
| 6/F | +152.60 |
| 5/F | +149.50 |

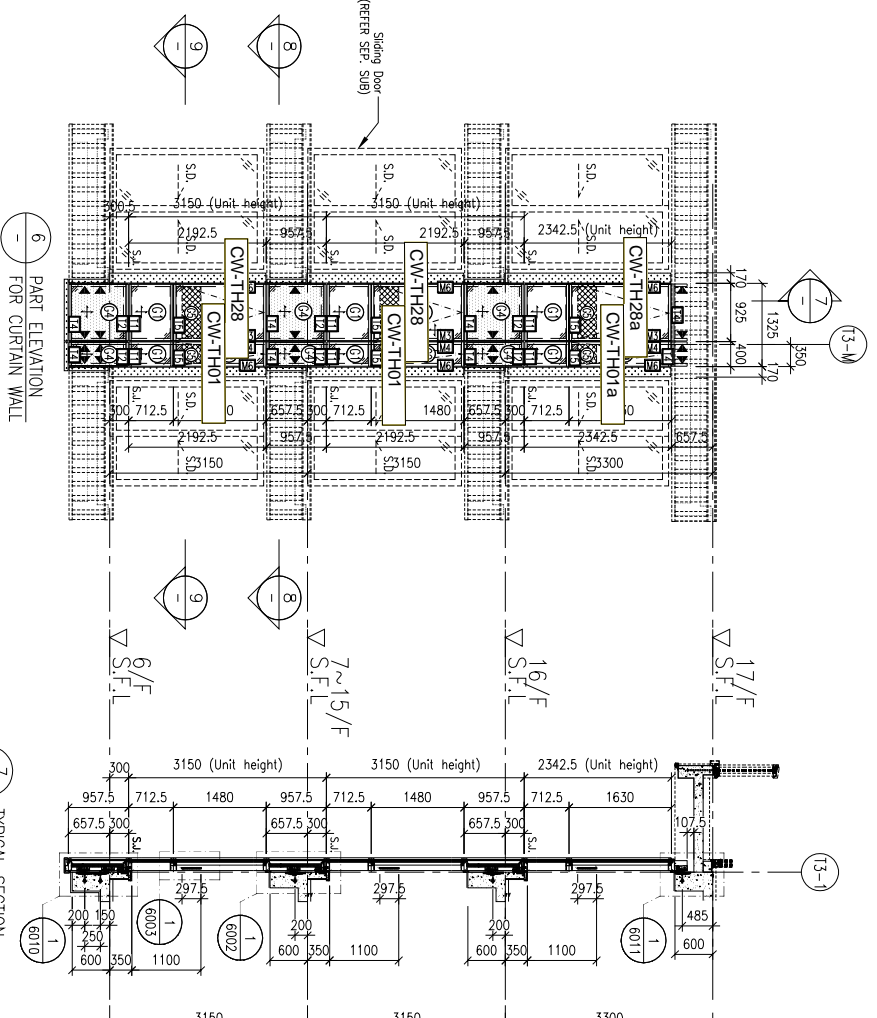

CLIENT : SHIMAO GROUP HOLDINGS LIMITED

ARCHITECT : WONG TUNG & PARTNERS LIMITED ARCHITECTS & PLANNERS

MAIN CONTRACTOR : 協興建築有限公司 HIP HING CONSTRUCTION CO LTD

STRUCTURAL ENGINEER : CMA C/M WONG & ASSOCIATES LTD 黃志明建築工程師有限公司

FAÇADE CONSULTANT : MENHARDT

NOTE :
1. ALL DIMENSIONS ARE IN mm.
2. ALL ELEVATIONS ARE VIEWED FROM OUTSIDE.
3. ALL DIMENSIONS TO BE VERIFIED ON SITE BEFORE FABRICATION.

LEGEND :
① -- DETAIL MARK NO.
② -- REFER SHEET NO.
1. F.F.L. -- FINISHED FLOOR LEVEL
2. S.F.L. -- STRUCTURAL FLOOR LEVEL
3. (R) -- REVERSED DETAIL

| NO. | DATE | REVISION | BY |
|-------|------|----------|----|
| J-853 | | | |

JOB NO. : J-853

PROJECT : PROPOSED RESIDENTIAL DEVELOPMENT AT N.K.I.L. 6542 YIN PING ROAD KOWLOON

TITLE : PART ELEVATION FOR CURTAIN WALL AT TOWER 3

DATE : 05-OCT-21 SCALE : 1:60 (A1)

DRAWN BY : LHR CHECKED BY :

美特鋁質有限公司 MIDY ALUMINIUM FABRICATOR LTD. Units 6-8, Sunray Industrial Centre, 1/F, 610 Cho Kwo Ling Road, Kowloon. Tel:23489211-4 Fax:(852)2727666

DWG NO. : J853-SD-CW-4305 REV. : -



美特鋁質有限公司
MIDI Aluminium Fabricator Ltd.

依據E14439-A修改分格寬度
使用位置與數量

| 圖號 | 層數 | 數量 | 總數 | 使用位置 | 樓層 |
|-----------|----|----|----|------------|-----|
| CW-TH-07a | 1 | 1 | 1 | CW-PTMG07a | 16F |

| | | | |
|-----|------|----|-------|
| 工程號 | J853 | 地盤 | 延坪道住宅 |
|-----|------|----|-------|

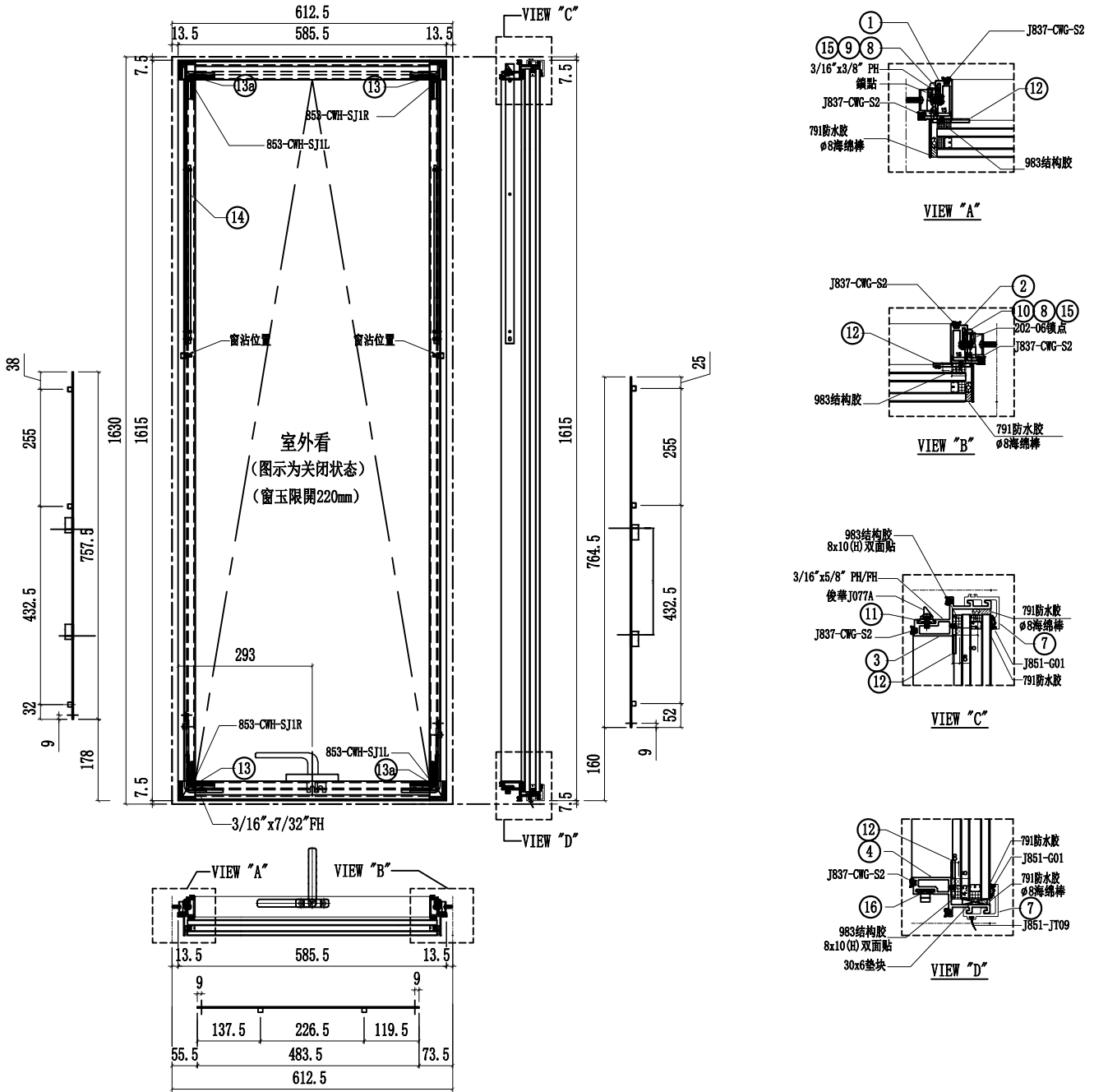

| 序號 | 名稱 | 加工圖號 | 長度 | 模號 | 數量 | 序號 | 名稱 | 加工圖號 | 長度 | 模號 | 數量 |
|----|------|-----------------|-------|--------|----|----|------------|------------|--------------|-------------|----|
| 1 | 窗玉企料 | X86167-02T-02aL | 1530 | X86167 | 1 | 11 | 扣碼墊巴 | LBW-01 | 52 | X85964 | 2 |
| 2 | 窗玉企料 | X86167-02T-02aR | 1530 | X86167 | 1 | 12 | 111窗玉角碼用鉛角 | CW-AG07a | 20.5 | 50*50*5mm鉛角 | 4 |
| 3 | 窗玉橫料 | X86169-02T-07T | 511.5 | X86169 | 1 | 13 | 飛機碼 | CW-LB07 | 40 | 4mm鉛巴 | 4 |
| 4 | 窗玉橫料 | X86169-02T-07D | 511.5 | X86169 | 1 | 14 | 扇撐加力巴 | SS-03 | 283 | 12*3mm鉛巴 | 2 |
| 7 | 扣蓋 | X85988-02-07T | 556.5 | X85988 | 2 | 15 | 拉巴 | UN-LB05aL | 757.5 | X85964 | 1 |
| 8 | 窗占墊巴 | LBW-02 | 25 | X85964 | 2 | 16 | 拉巴 | UN-LB05-07 | 483.5 | X85964 | 1 |
| 9 | 扇撐墊巴 | LBW-03a | 348 | X85964 | 1 | 17 | 拉巴 | UN-LB05aR | 764.5 | X85964 | 1 |
| 10 | 扇撐墊巴 | LBW-04a | 348 | X85964 | 1 | 18 | G2-07A | 32mm中空玻璃 | 550.5x1576.5 | | 1 |

| | | | | | | |
|----|---------------|----|-----|------------|----|------------|
| 名稱 | 生窗玉組裝圖 | 制圖 | 付吉寧 | 2022.05.20 | 修改 | A |
| 材料 | - | 復核 | 謝永林 | 2022.05.28 | 日期 | 2022.07.26 |
| 顏色 | JMQ213457(三塗) | 批準 | 胡哥 | | 圖號 | CW-TH07a |



美特鋁質有限公司
MIDI Aluminium Fabricator Ltd.

| 圖號 | 層數 | 數量 | 總數 | 使用位置 | 樓層 |
|-----------|----|----|----|------------|---------|
| CW-TH-25X | 8 | 1 | 8 | CW-PTBB25X | 6F-15F |
| | 6 | 1 | 6 | CW-PTBG25X | 17F-22F |

| | | | |
|-----|------|----|-------|
| 工程號 | J853 | 地盤 | 延坪道住宅 |
|-----|------|----|-------|

依據E14439-A修改分格寬度及圖號
原分格寬度:1250改為1225

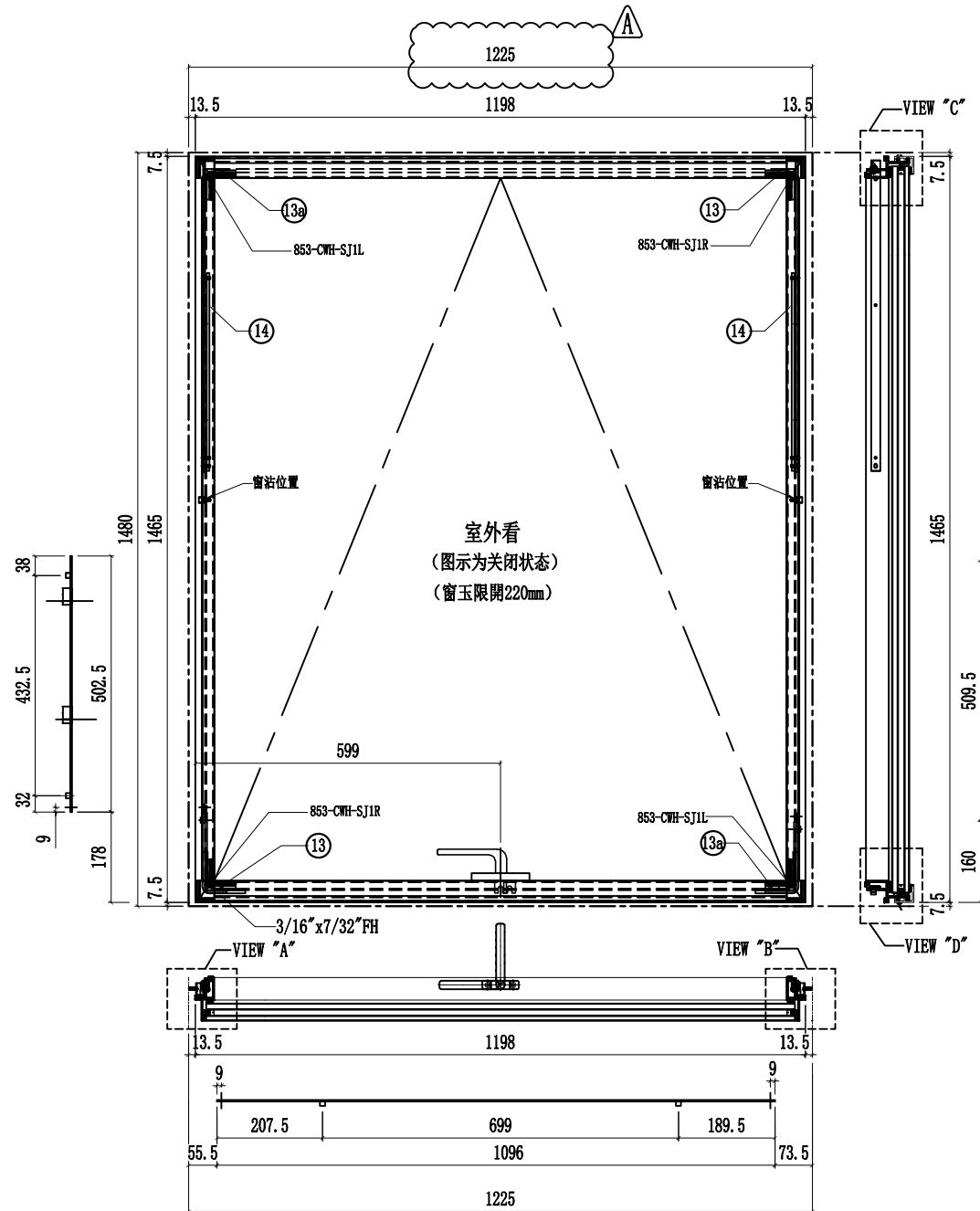
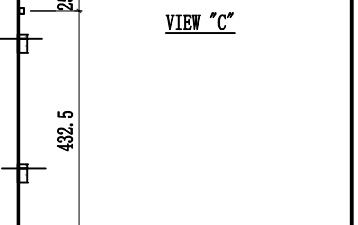
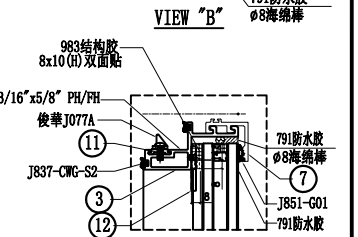
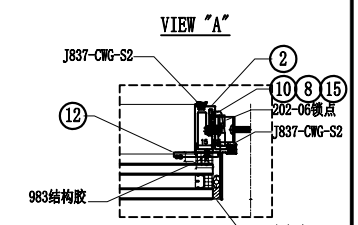
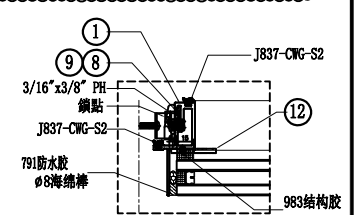

| 序號 | 名稱 | 加工圖號 | 長度 | 模號 | 數量 | 序號 | 名稱 | 加工圖號 | 長度 | 模號 | 數量 |
|----|------|----------------|------|--------|----|----|-----------|---------------------|-------|-------------|----|
| 1 | 窗玉企料 | X86167-02T-02L | 1380 | X86167 | 1 | 11 | 扣碼墊巴 | LBW-01 | 52 | X85964 | 2 |
| 2 | 窗玉企料 | X86167-02T-02R | 1380 | X86167 | 1 | 12 | TH窗玉角碼用鋁角 | CW-AG07a | 20.5 | 50*50*5mm鋁角 | 4 |
| 3 | 窗玉橫料 | X86169-02T-25T | 1124 | X86169 | 1 | 13 | 飛機碼 | CW-LB07 | 40 | 4mm鋁巴 | 4 |
| 4 | 窗玉橫料 | X86169-02T-25D | 1124 | X86169 | 1 | 14 | 扇撐加力巴 | SS-03 | 283 | 12*3mm鋁巴 | 2 |
| 7 | 扣蓋 | X85988-02-25T | 1169 | X85988 | 2 | 15 | 拉巴 | UN-LB05L | 502.5 | X85964 | 1 |
| 8 | 窗台墊巴 | LBW-02 | 25 | X85964 | 2 | 16 | 拉巴 | UN-LB05-25X | 1096 | X85964 | 1 |
| 9 | 扇撐墊巴 | LBW-03a | 348 | X85964 | 1 | 17 | 拉巴 | UN-LB05R | 509.5 | X85964 | 1 |
| 10 | 扇撐墊巴 | LBW-04a | 348 | X85964 | 1 | 18 | G2-25X | 32mm中空玻璃1188x1426.5 | | | 1 |

| | | | | | | |
|----|---------------|----|-----|------------|----|------------|
| 名稱 | 生窗玉組裝圖 | 制圖 | 付吉寧 | 2022.05.20 | 修改 | A |
| 材料 | - | 復核 | 謝永林 | 2022.05.28 | 日期 | 2022.07.26 |
| 顏色 | JMQ213457(三塗) | 批准 | 胡哥 | | 圖號 | CW-TH25X |



美特鋁質有限公司
MIDI Aluminium Fabricator Ltd.

| 圖號 | 層數 | 數量 | 總數 | 使用位置 | 樓層 |
|------------|----|----|----|-------------|---------|
| CW-TH-25aX | 2 | 1 | 2 | CW-PTBB25aX | 5F, 16F |
| | 1 | 1 | 1 | CW-PTBG25aX | 25F |

| | | | |
|-----|------|----|-------|
| 工程號 | J853 | 地盤 | 延坪道住宅 |
|-----|------|----|-------|

依據E14439-A修改分格寬度及圖號
原分格寬度：1250改為1225

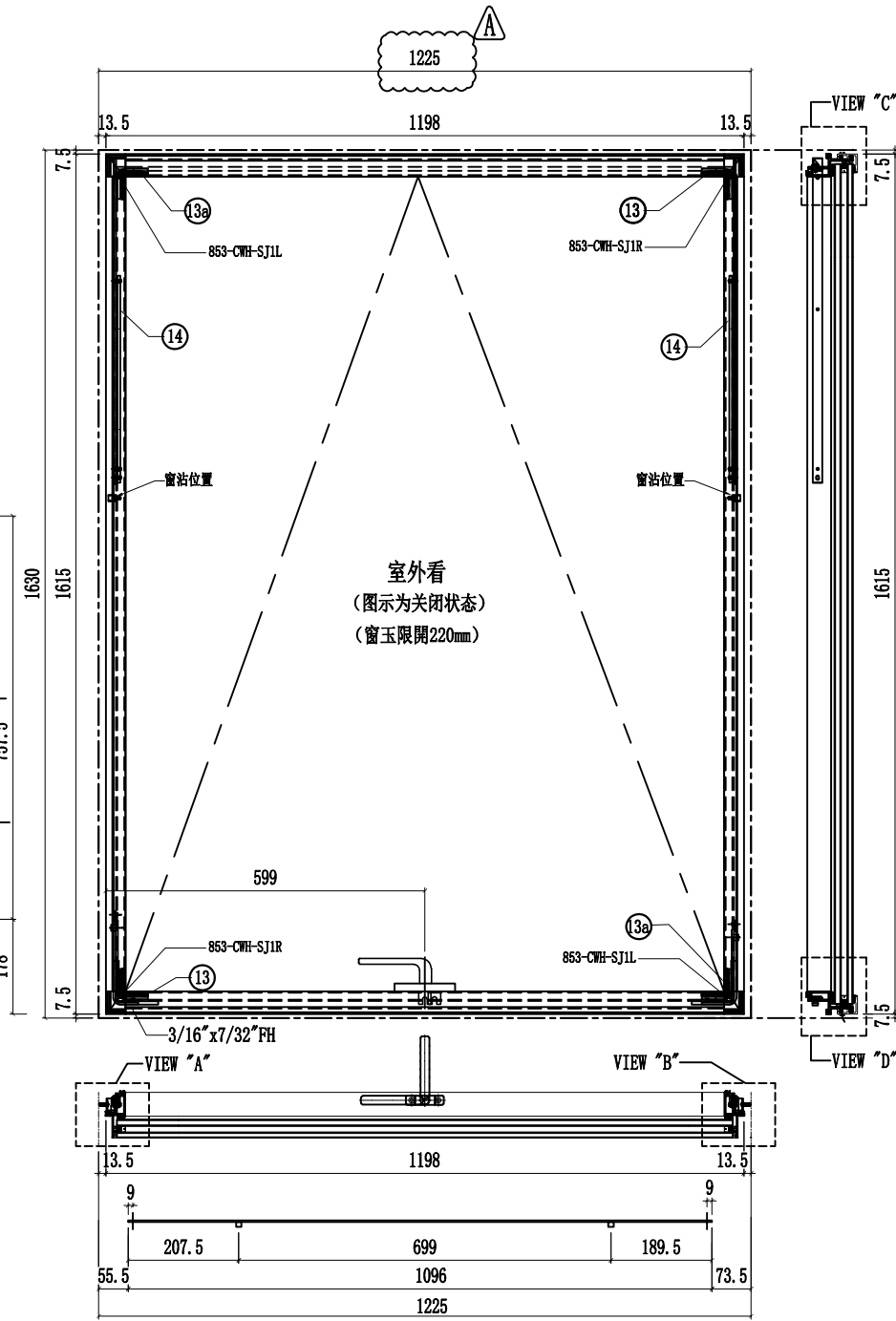
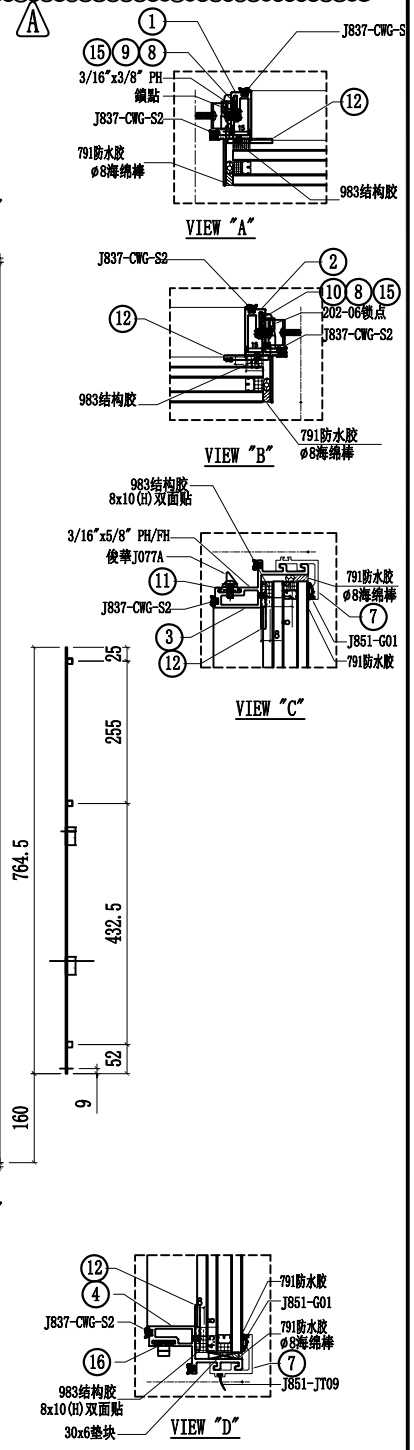

室外看
(图示为关闭状态)
(窗玉限開220mm)

| 序號 | 名稱 | 加工圖號 | 長度 | 模號 | 數量 | 序號 | 名稱 | 加工圖號 | 長度 | 模號 | 數量 |
|----|------|-----------------|------|--------|----|----|-----------|---------------------|-------|-------------|----|
| 1 | 窗玉企料 | X86167-02T-02aL | 1530 | X86167 | 1 | 11 | 扣碼墊巴 | LBW-01 | 52 | X85964 | 2 |
| 2 | 窗玉企料 | X86167-02T-02aR | 1530 | X86167 | 1 | 12 | TH窗玉角碼用鋁角 | CW-AG07a | 20.5 | 50*50*5mm鋁角 | 4 |
| 3 | 窗玉橫料 | X86169-02T-25T | 1124 | X86169 | 1 | 13 | 飛機碼 | CW-LB07 | 40 | 4mm鋁巴 | 4 |
| 4 | 窗玉橫料 | X86169-02T-25D | 1124 | X86169 | 1 | 14 | 扇撐加力巴 | SS-03 | 283 | 12*3mm鋁巴 | 2 |
| 7 | 扣蓋 | X85988-02-25T | 1169 | X85988 | 2 | 15 | 拉巴 | UN-LB05aL | 757.5 | X85964 | 1 |
| 8 | 窗占墊巴 | LBW-02 | 25 | X85964 | 2 | 16 | 拉巴 | UN-LB05-25X | 1096 | X85964 | 1 |
| 9 | 扇撐墊巴 | LBW-03 | 348 | X85964 | 1 | 17 | 拉巴 | UN-LB05aR | 764.5 | X85964 | 1 |
| 10 | 扇撐墊巴 | LBW-04 | 348 | X85964 | 1 | 18 | G2-25AX | 32mm中空玻璃1188x1576.5 | | | 1 |

| | | | | | | |
|----|---------------|----|-----|------------|----|------------|
| 名稱 | 生窗玉組裝圖 | 制圖 | 付吉寧 | 2022.05.20 | 修改 | A |
| 材料 | - | 復核 | 謝永林 | 2022.05.28 | 日期 | 2022.07.26 |
| 顏色 | JMQ213457(三塗) | 批准 | 胡哥 | | 圖號 | CW-TH25aX |



美特鋁質有限公司
MIDI Aluminium Fabricator Ltd.

| 圖號 | 層數 | 數量 | 總數 | 使用位置 | 樓層 |
|------------|----|----|----|-------------|-----|
| CW-TH-25bX | 1 | 1 | 1 | CW-PTBG25bX | 23F |

| 工程號 | J853 | 地盤 | 延坪道住宅 |
|-----|------|----|-------|
|-----|------|----|-------|

依據E144.39-A 修改分格寬度, 圖號, 使用位置
原分格寬度: 1250改為1225

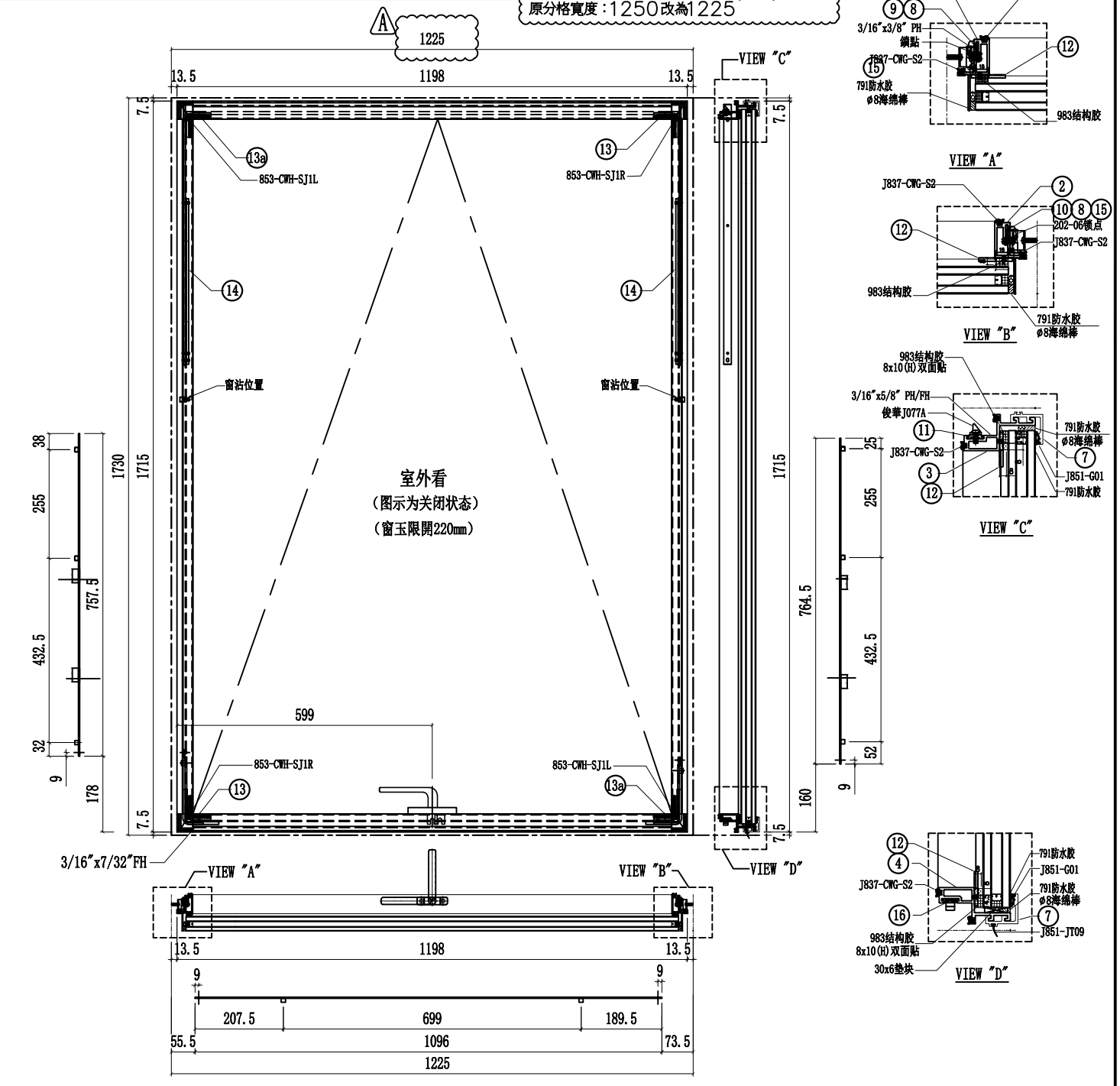

| 序號 | 名稱 | 加工圖號 | 長度 | 模號 | 數量 | 序號 | 名稱 | 加工圖號 | 長度 | 模號 | 數量 |
|----|------|-----------------|------|--------|----|----|-----------|---------------------|-------|-------------|----|
| 1 | 窗玉企料 | X86167-02T-02bL | 1630 | X86167 | 1 | 11 | 扣碼墊巴 | LBW-01 | 52 | X85964 | 2 |
| 2 | 窗玉企料 | X86167-02T-02bR | 1630 | X86167 | 1 | 12 | TH窗玉角碼川鋁角 | CW-AG07a | 20.5 | 50*50*5mm鋁角 | 4 |
| 3 | 窗玉橫料 | X86169-02T-25T | 1124 | X86169 | 1 | 13 | 飛機碼 | CW-LB07 | 40 | 4mm鋁巴 | 4 |
| 4 | 窗玉橫料 | X86169-02T-25D | 1124 | X86169 | 1 | 14 | 扇撐加力巴 | SS-03 | 283 | 12*3mm鋁巴 | 2 |
| 7 | 扣蓋 | X85988-02-25T | 1169 | X85988 | 2 | 15 | 拉巴 | UN-LB05aL | 757.5 | X85964 | 1 |
| 8 | 窗占墊巴 | LBW-02 | 25 | X85964 | 2 | 16 | 拉巴 | UN-LB05-25X | 1096 | X85964 | 1 |
| 9 | 扇撐墊巴 | LBW-03 | 348 | X85964 | 1 | 17 | 拉巴 | UN-LB05aR | 764.5 | X85964 | 1 |
| 10 | 扇撐墊巴 | LBW-04 | 348 | X85964 | 1 | 18 | G2-25BX | 32mm中空玻璃1188x1676.5 | | | 1 |

| | | | | | | |
|----|---------------|----|-----|------------|----|------------|
| 名稱 | 生窗玉組裝圖 | 制圖 | 付吉寧 | 2022.05.20 | 修改 | A |
| 材料 | - | 復核 | 謝永林 | 2022.05.28 | 日期 | 2022.07.26 |
| 顏色 | JMQ213457(三塗) | 批准 | 胡哥 | | 圖號 | CW-TH25bX |



美特鋁質有限公司
MIDI Aluminium Fabricator Ltd.

工程號

J853

地盤

延坪道住宅

| 圖號 | 層數 | 數量 | 總數 | 使用位置 | 樓層 |
|-----------|----|----|----|-----------|----------------|
| CW-SH-05L | 14 | 1 | 14 | CW-PLMG05 | 6F-15F,17F-22F |

雲線處依據EI-4891 修改手柄高度

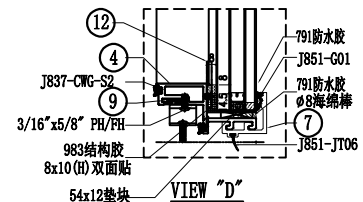
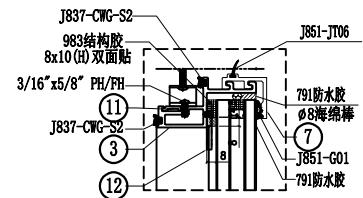
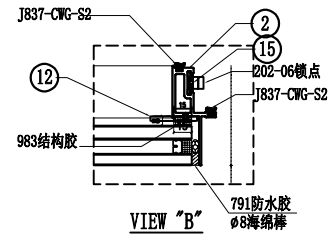
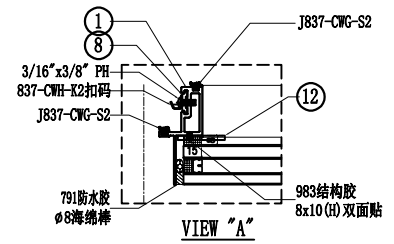
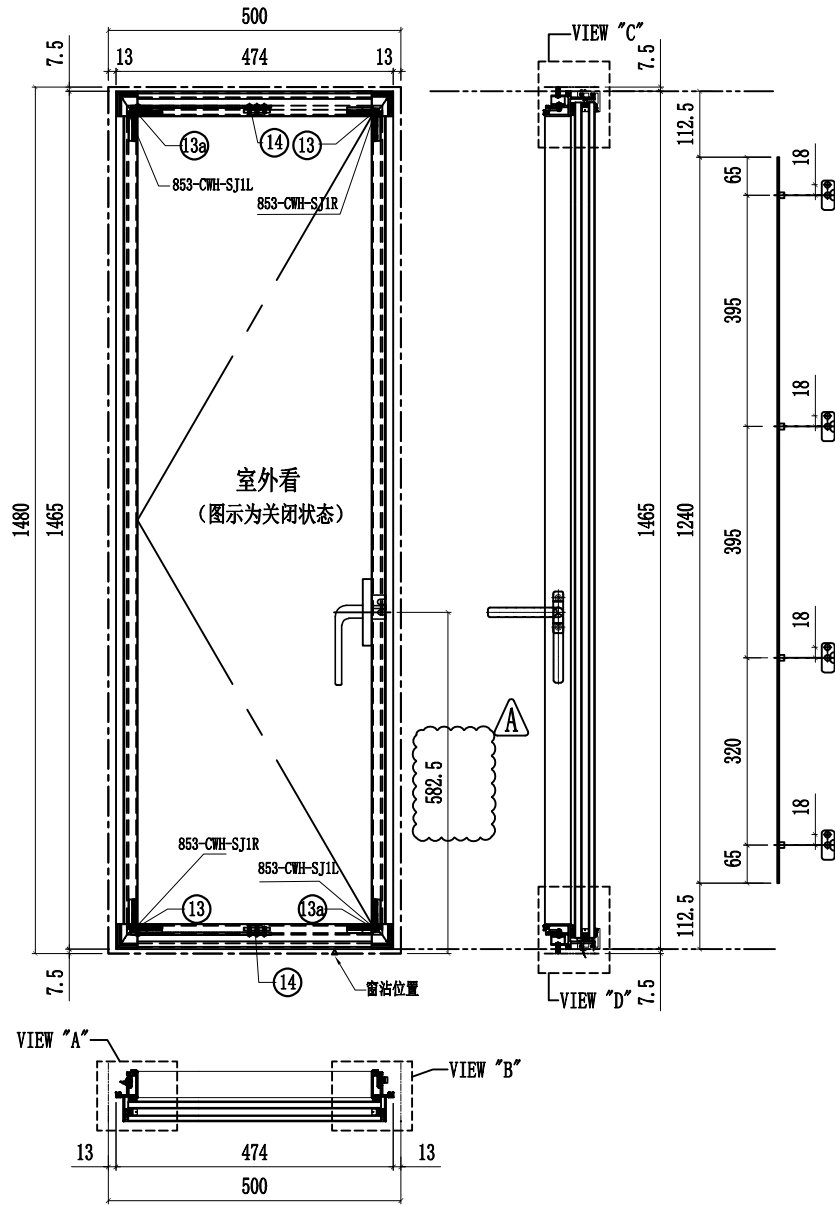

| 序號 | 名稱 | 加工圖號 | 長度 | 模號 | 數量 | 序號 | 名稱 | 加工圖號 | 長度 | 模號 | 數量 |
|----|------|----------------|-------|--------|----|----|-----------|----------|----------|-------------|----|
| 1 | 窗玉企料 | X86167-02L-01 | 1380 | X86167 | 1 | 11 | 扇撐墊巴 | LBW-09 | 233.5 | X85964 | 1 |
| 2 | 窗玉企料 | X86167-02L-01R | 1380 | X86167 | 1 | 12 | SH窗玉角碼用鋁角 | CW-AG07 | 20.5 | 50*50*5mm鋁角 | 4 |
| 3 | 窗玉橫料 | X86169-02L-05T | 400 | X86169 | 1 | 13 | 飛機碼 | CW-LB07 | 40 | 4mm鋁巴 | 4 |
| 4 | 窗玉橫料 | X86169-02L-05D | 400 | X86169 | 1 | 14 | 扇撐加力巴 | SS-02 | 51.5 | 12*3mm鋁巴 | 2 |
| 7 | 扣蓋 | X85988-02-05 | 445 | X85988 | 2 | 15 | 拉巴 | UN-LB08L | 1240 | X85964 | 1 |
| 8 | 扣碼墊巴 | LBW-01a | 52 | X85964 | 4 | 16 | 窗佔墊巴 | LBW-02a | 25 | X85964 | 1 |
| 9 | 扇撐墊巴 | LBW-09a | 233.5 | X85964 | 1 | 18 | G2-05 | | 32mm中空玻璃 | 438x1426.5 | 1 |
| 10 | | | | | | | | | | | |

| | | | | | | |
|----|---------------|----|-----|------------|----|------------|
| 名稱 | 生窗玉組裝圖 | 制圖 | 付吉寧 | 2022.05.20 | 修改 | A |
| 材料 | - | 復核 | 謝永林 | 2022.05.28 | 日期 | 2022.07.26 |
| 顏色 | JMQ213457(三塗) | 批準 | 胡哥 | | 圖號 | CW-SH05L |



美特鋁質有限公司
MIDI Aluminium Fabricator Ltd.

工程號 J853 地盤 延坪道住宅

| 圖號 | 層數 | 數量 | 總數 | 使用位置 | 樓層 |
|------------|----|----|----|------------|------------|
| CW-SH-05aL | 3 | 1 | 3 | CW-PLMG05a | 5F,16F,25F |

雲線處依據EI-4891 修改手柄高度

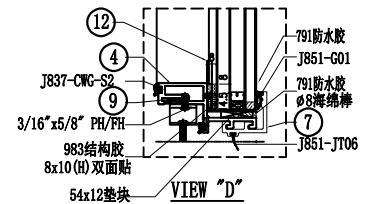
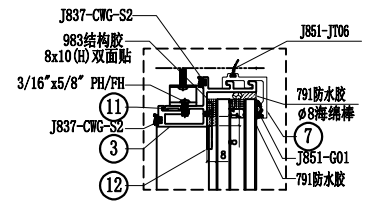
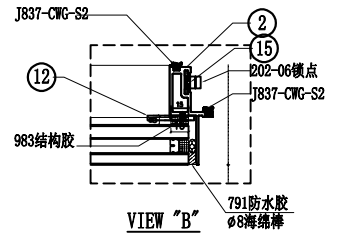
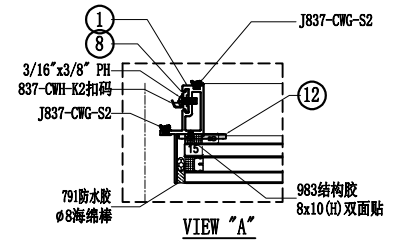
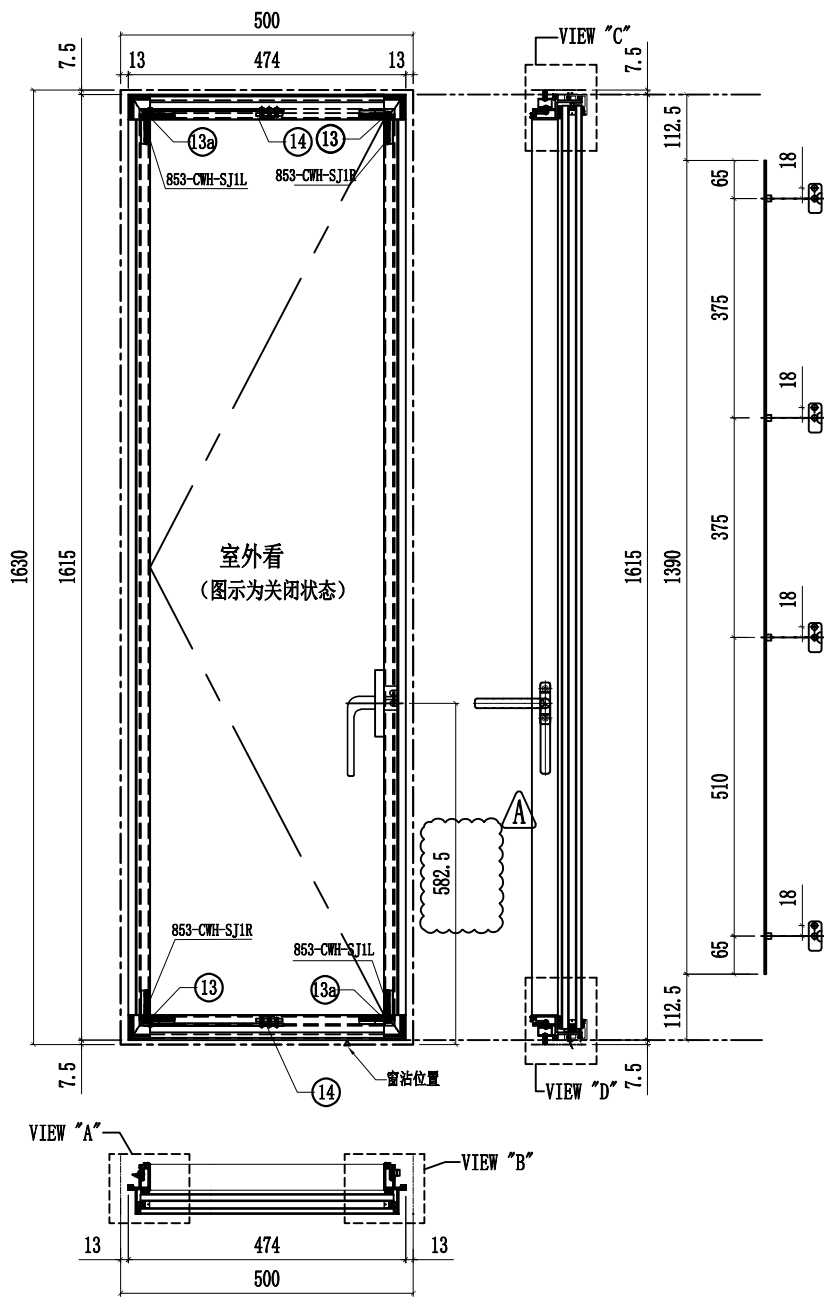

| 序號 | 名稱 | 加工圖號 | 長度 | 模號 | 數量 | 序號 | 名稱 | 加工圖號 | 長度 | 模號 | 數量 |
|----|------|-----------------|-------|--------|----|----|-----------|-----------|------------|-------------|----|
| 1 | 窗玉企料 | X86167-02L-01a | 1530 | X86167 | 1 | 11 | 扇撐墊巴 | LBW-09 | 233.5 | X85964 | 1 |
| 2 | 窗玉企料 | X86167-02L-01aR | 1530 | X86167 | 1 | 12 | SH窗玉角碼用鋁角 | CW-AG07 | 20.5 | 50*50*5mm鋁角 | 4 |
| 3 | 窗玉橫料 | X86169-02L-05T | 400 | X86169 | 1 | 13 | 飛機碼 | CW-LB07 | 40 | 4mm鋁巴 | 4 |
| 4 | 窗玉橫料 | X86169-02L-05D | 400 | X86169 | 1 | 14 | 扇撐加力巴 | SS-02 | 51.5 | 12*3mm鋁巴 | 2 |
| 7 | 扣蓋 | X85988-02-05 | 445 | X85988 | 2 | 15 | 拉巴 | UN-LB08aL | 1390 | X85964 | 1 |
| 8 | 扣碼墊巴 | LBW-01a | 52 | X85964 | 4 | 16 | 窗佔墊巴 | LBW-02a | 25 | X85964 | 1 |
| 9 | 扇撐墊巴 | LBW-09a | 233.5 | X85964 | 1 | 18 | G2-05A | 32mm中空玻璃 | 438x1576.5 | | 1 |
| 10 | | | | | | | | | | | |

| | | | | | | |
|----|---------------|----|-----|------------|----|------------|
| 名稱 | 生窗玉組裝圖 | 制圖 | 付吉寧 | 2022.05.20 | 修改 | A |
| 材料 | - | 復核 | 謝永林 | 2022.05.28 | 日期 | 2022.07.26 |
| 顏色 | JMQ213457(三塗) | 批准 | 胡哥 | | 圖號 | CW-SH05aL |



美特鋁質有限公司
MIDI Aluminium Fabricator Ltd.

工程號 J853 地盤 延坪道住宅

| 圖號 | 層數 | 數量 | 總數 | 使用位置 | 樓層 |
|------------|----|----|----|------------|-----|
| CW-SH-05bL | 1 | 1 | 1 | CW-PLMG05b | 23F |

雲線處依據EI-4891 修改手柄高度

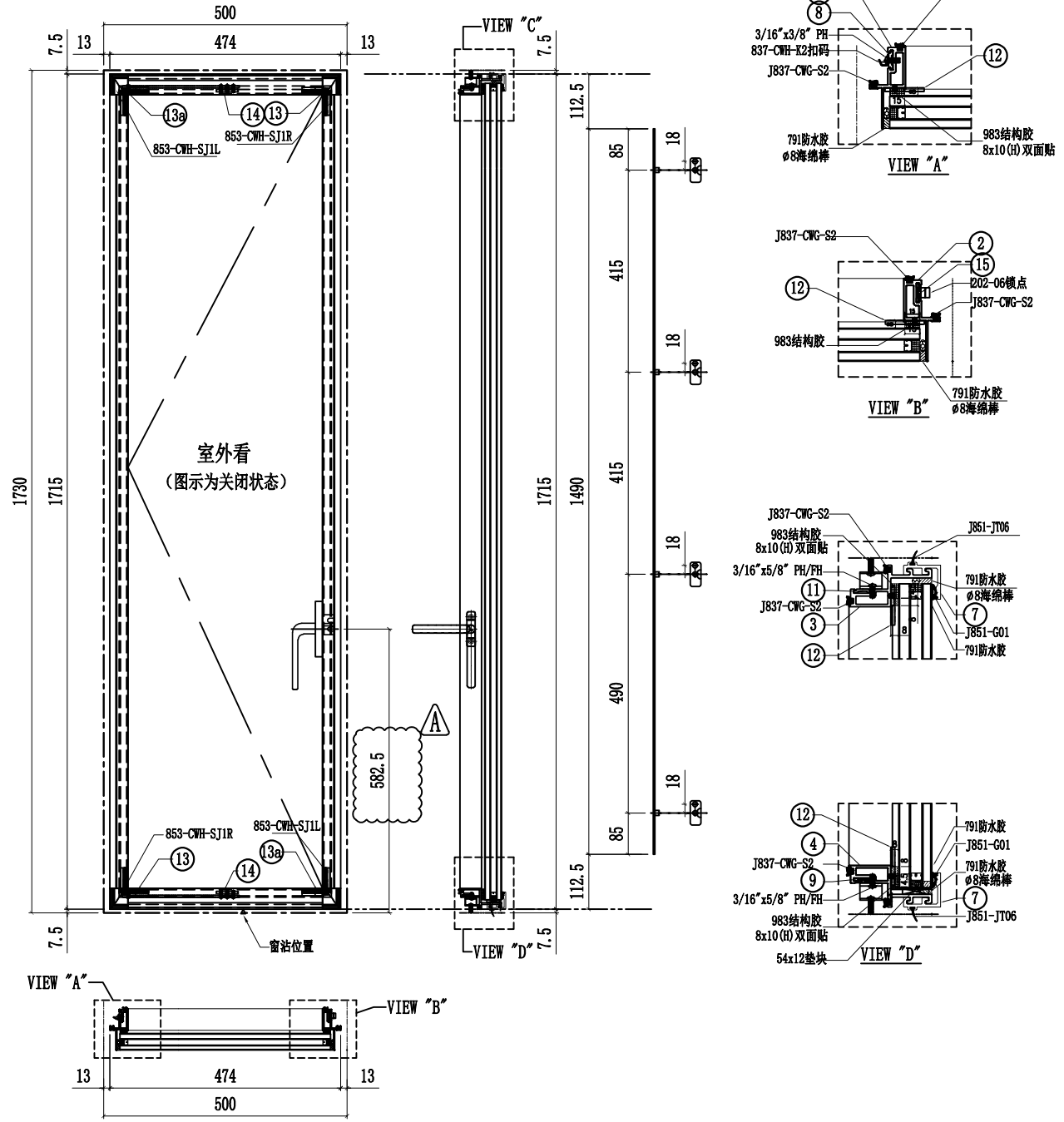

| 序號 | 名稱 | 加工圖號 | 長度 | 模號 | 數量 | 序號 | 名稱 | 加工圖號 | 長度 | 模號 | 數量 |
|----|------|-----------------|-------|--------|----|----|-----------|-----------|------------|-------------|----|
| 1 | 窗玉企料 | X86167-02L-01b | 1630 | X86167 | 1 | 11 | 扇撐墊巴 | LBW-09 | 233.5 | X85964 | 1 |
| 2 | 窗玉企料 | X86167-02L-01bR | 1630 | X86167 | 1 | 12 | SH窗玉角碼用鋁角 | CW-AG07 | 20.5 | 50*50*5mm鋁角 | 4 |
| 3 | 窗玉橫料 | X86169-02L-05T | 400 | X86169 | 1 | 13 | 飛機碼 | CW-LB07 | 40 | 4mm鋁巴 | 4 |
| 4 | 窗玉橫料 | X86169-02L-05D | 400 | X86169 | 1 | 14 | 扇撐加力巴 | SS-02 | 51.5 | 12*3mm鋁巴 | 2 |
| 7 | 扣蓋 | X85988-02-05 | 445 | X85988 | 2 | 15 | 拉巴 | UN-LB08bL | 1490 | X85964 | 1 |
| 8 | 扣碼墊巴 | LBW-01a | 52 | X85964 | 4 | 16 | 窗佔墊巴 | LBW-02a | 25 | X85964 | 1 |
| 9 | 扇撐墊巴 | LBW-09a | 233.5 | X85964 | 1 | 18 | G2-05B | 32mm中空玻璃 | 438x1676.5 | | 1 |
| 10 | | | | | | | | | | | |

| | | | | | | |
|----|---------------|----|-----|------------|----|------------|
| 名稱 | 生窗玉組裝圖 | 制圖 | 付吉寧 | 2022.05.20 | 修改 | A |
| 材料 | - | 復核 | 謝永林 | 2022.05.28 | 日期 | 2022.07.26 |
| 顏色 | JMQ213457(三塗) | 批准 | 胡哥 | | 圖號 | CW-SH05bL |



美特鋁質有限公司
MIDI Aluminium Fabricator Ltd.

工程號 J853 地盤 延坪道住宅

| 圖號 | 層數 | 數量 | 總數 | 使用位置 | 樓層 |
|-----------|----|----|----|------------|----------------|
| CW-SH-06L | 6 | 1 | 6 | CW-PLBG06 | 17F-22F |
| | 14 | 1 | 14 | CW-PLBG06X | 6F-15F,17F-22F |
| | 14 | 1 | 14 | CW-PLBG06Y | 6F-15F,17F-22F |

雲線處依據EI-4891 修改手柄高度

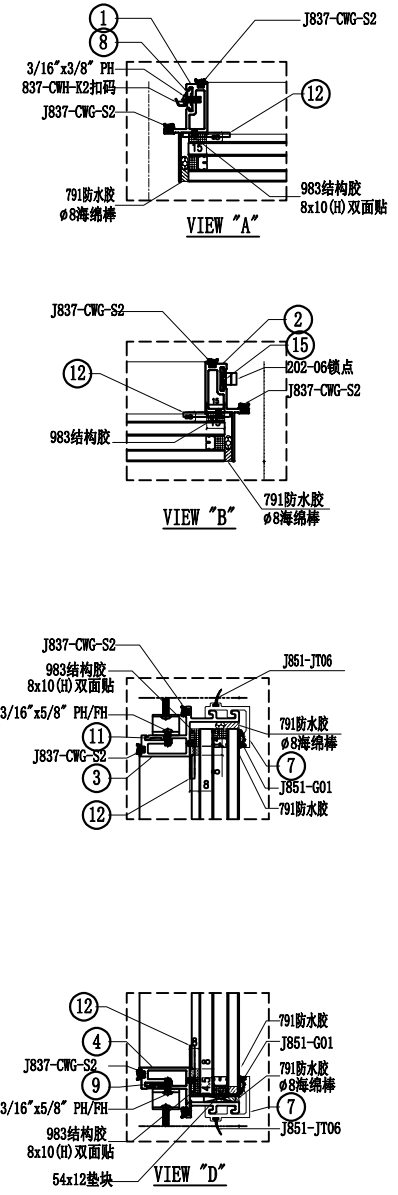
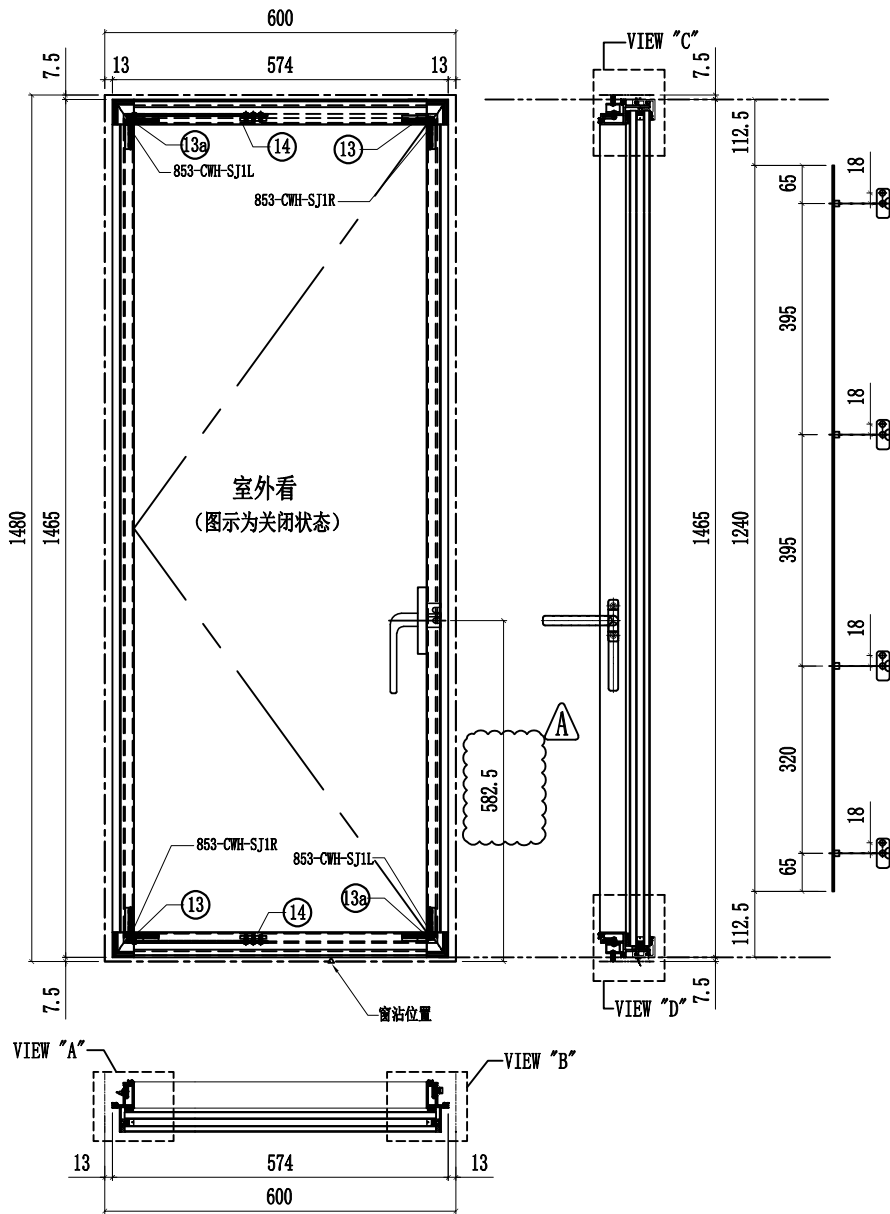

| 序號 | 名稱 | 加工圖號 | 長度 | 模號 | 數量 | 序號 | 名稱 | 加工圖號 | 長度 | 模號 | 數量 |
|----|------|----------------|-------|--------|----|----|-----------|--------------------|-------|-------------|----|
| 1 | 窗玉企料 | X86167-02L-01 | 1380 | X86167 | 1 | 11 | 扇撐墊巴 | LBW-09 | 233.5 | X85964 | 1 |
| 2 | 窗玉企料 | X86167-02L-01R | 1380 | X86167 | 1 | 12 | SH窗玉角碼用鋁角 | CW-AG07 | 20.5 | 50*50*5mm鋁角 | 4 |
| 3 | 窗玉橫料 | X86169-02L-06T | 500 | X86169 | 1 | 13 | 飛機碼 | CW-LB07 | 40 | 4mm鋁巴 | 4 |
| 4 | 窗玉橫料 | X86169-02L-06D | 500 | X86169 | 1 | 14 | 扇撐加力巴 | SS-02 | 51.5 | 12*3mm鋁巴 | 2 |
| 7 | 扣蓋 | X85988-02-06 | 545 | X85988 | 2 | 15 | 拉巴 | UN-LB08L | 1240 | X85964 | 1 |
| 8 | 扣碼墊巴 | LBW-01a | 52 | X85964 | 4 | 16 | 窗佔墊巴 | LBW-02a | 25 | X85964 | 1 |
| 9 | 扇撐墊巴 | LBW-09a | 233.5 | X85964 | 1 | 18 | G2-06 | 32mm中空玻璃538x1426.5 | | | 1 |
| 10 | | | | | | | | | | | |

| | | | | | | |
|----|---------------|----|-----|------------|----|------------|
| 名稱 | 生窗玉組裝圖 | 制圖 | 付吉寧 | 2022.05.20 | 修改 | A |
| 材料 | - | 復核 | 謝永林 | 2022.05.28 | 日期 | 2022.07.26 |
| 顏色 | JMQ213457(三塗) | 批准 | 胡哥 | | 圖號 | CW-SH06L |



美特鋁質有限公司
MIDI Aluminium Fabricator Ltd.

工程號 J853 地盤 延坪道住宅

| 圖號 | 層數 | 數量 | 總數 | 使用位置 | 樓層 |
|------------|----|----|----|-------------|------------|
| CW-SH-06aL | 2 | 1 | 2 | CW-PLBG06aX | 5F,16F |
| | 3 | 1 | 3 | CW-PLBG06aY | 5F,16F,25F |

雲線處依據EI-4891 修改手柄高度

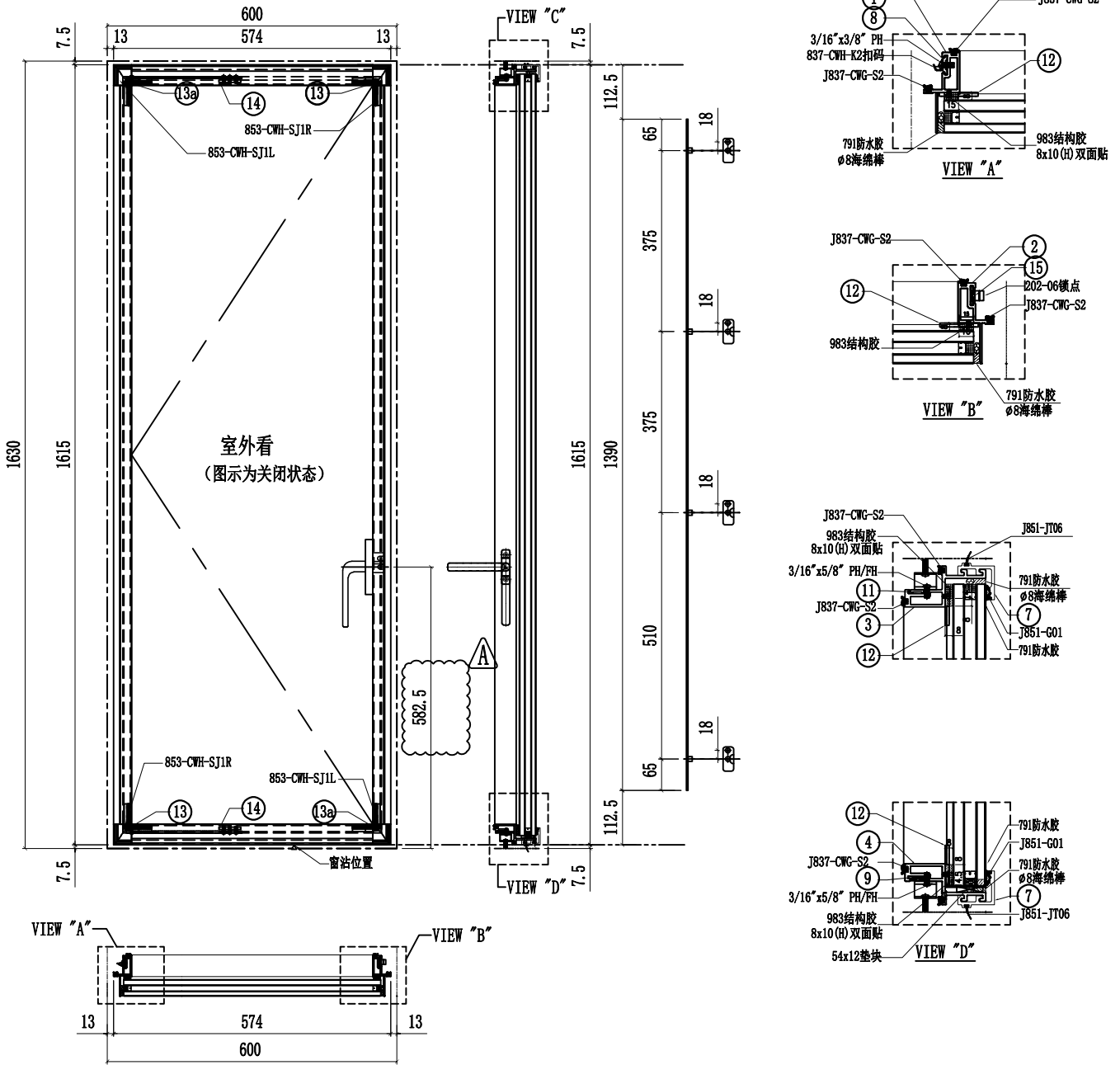

| 序號 | 名稱 | 加工圖號 | 長度 | 模號 | 數量 | 序號 | 名稱 | 加工圖號 | 長度 | 模號 | 數量 |
|----|------|-----------------|-------|--------|----|----|-----------|-----------|------------|-------------|----|
| 1 | 窗玉企料 | X86167-02L-01a | 1530 | X86167 | 1 | 11 | 扇撐墊巴 | LBW-09 | 233.5 | X85964 | 1 |
| 2 | 窗玉企料 | X86167-02L-01aR | 1530 | X86167 | 1 | 12 | SH窗玉角碼用鋁角 | CW-AG07 | 20.5 | 50*50*5mm鋁角 | 4 |
| 3 | 窗玉橫料 | X86169-02L-06T | 500 | X86169 | 1 | 13 | 飛機碼 | CW-LB07 | 40 | 4mm鋁巴 | 4 |
| 4 | 窗玉橫料 | X86169-02L-06D | 500 | X86169 | 1 | 14 | 扇撐加力巴 | SS-02 | 51.5 | 12*3mm鋁巴 | 2 |
| 7 | 扣蓋 | X85988-02-06 | 545 | X85988 | 2 | 15 | 拉巴 | UN-LB08aL | 1390 | X85964 | 1 |
| 8 | 扣碼墊巴 | LBW-01a | 52 | X85964 | 4 | 16 | 窗佔墊巴 | LBW-02a | 25 | X85964 | 1 |
| 9 | 扇撐墊巴 | LBW-09a | 233.5 | X85964 | 1 | 18 | G2-06A | 32mm中空玻璃 | 538x1576.5 | | 1 |
| 10 | | | | | | | | | | | |

| | | | | | | | |
|----|---------------|----|-----|------------|----|------------|--|
| 名稱 | 生窗玉組裝圖 | 制圖 | 付吉寧 | 2022.05.20 | 修改 | A | |
| 材料 | - | 復核 | 謝永林 | 2022.05.28 | 日期 | 2022.07.26 | |
| 顏色 | JMQ213457(三塗) | 批準 | 胡哥 | | 圖號 | CW-SH06aL | |



美特鋁質有限公司
MIDI Aluminium Fabricator Ltd.

| 圖號 | 層數 | 數量 | 總數 | 使用位置 | 樓層 |
|------------|----|----|----|-------------|-----|
| CW-SH-06bL | 1 | 1 | 1 | CW-PLBG06bY | 23F |

| | | | |
|-----|------|----|-------|
| 工程號 | J853 | 地盤 | 延坪道住宅 |
|-----|------|----|-------|

雲線處依據EI-4891 修改手柄高度

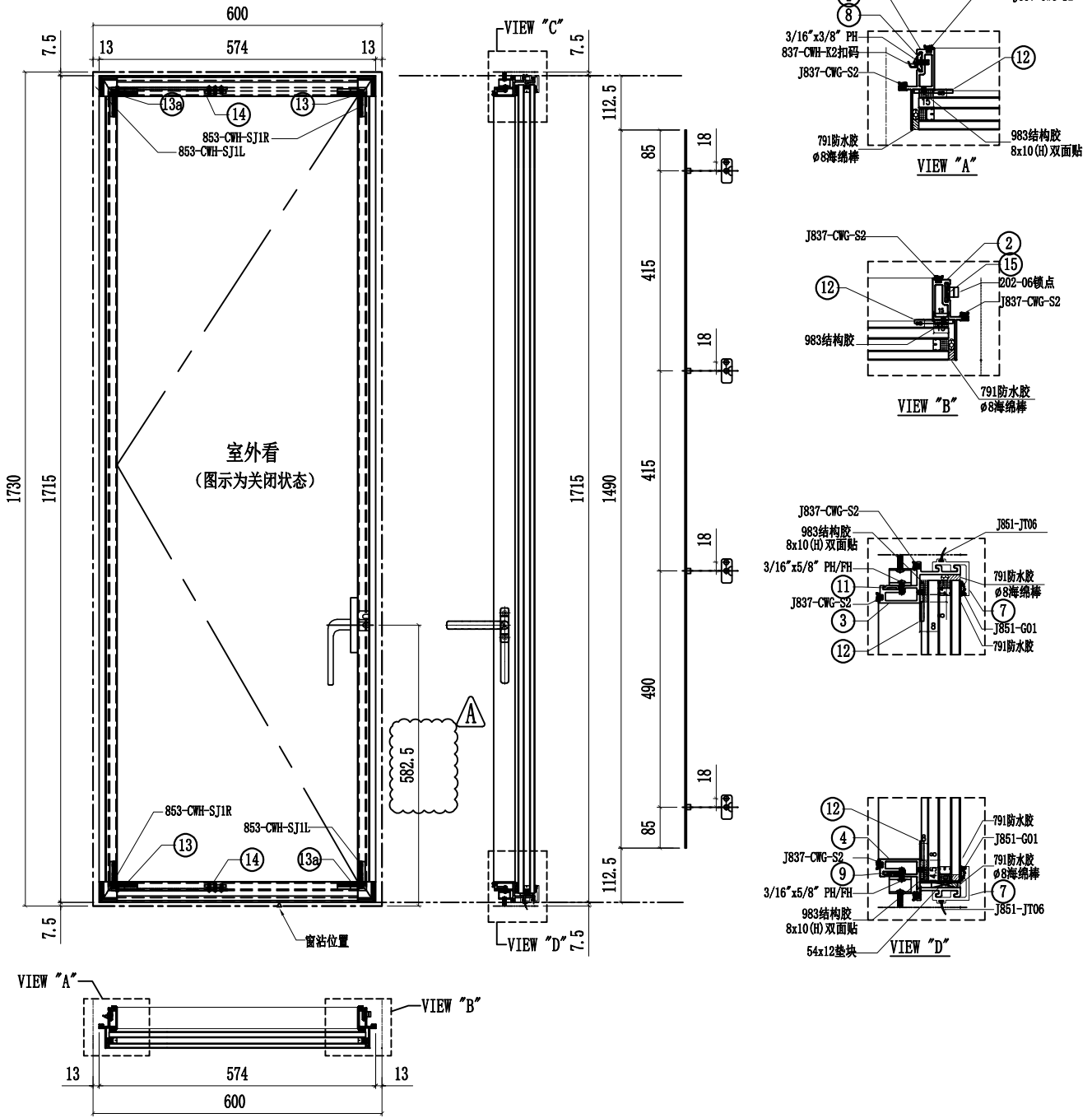

| 序號 | 名稱 | 加工圖號 | 長度 | 模號 | 數量 | 序號 | 名稱 | 加工圖號 | 長度 | 模號 | 數量 |
|----|------|-----------------|-------|--------|----|----|-----------|--------------------|-------|-------------|----|
| 1 | 窗玉企料 | X86167-02L-01b | 1630 | X86167 | 1 | 11 | 扇撐墊巴 | LBW-09 | 233.5 | X85964 | 1 |
| 2 | 窗玉企料 | X86167-02L-01bR | 1630 | X86167 | 1 | 12 | SH窗玉角碼用鋁角 | CW-AG07 | 20.5 | 50*50*5mm鋁角 | 4 |
| 3 | 窗玉橫料 | X86169-02L-06T | 500 | X86169 | 1 | 13 | 飛機碼 | CW-LB07 | 40 | 4mm鋁巴 | 4 |
| 4 | 窗玉橫料 | X86169-02L-06D | 500 | X86169 | 1 | 14 | 扇撐加力巴 | SS-02 | 51.5 | 12*3mm鋁巴 | 2 |
| 7 | 扣蓋 | X85988-02-06 | 545 | X85988 | 2 | 15 | 拉巴 | UN-LB08bL | 1490 | X85964 | 1 |
| 8 | 扣碼墊巴 | LBW-01a | 52 | X85964 | 4 | 16 | 窗佔墊巴 | LBW-02a | 25 | X85964 | 1 |
| 9 | 扇撐墊巴 | LBW-09a | 233.5 | X85964 | 1 | 18 | G2-06B | 32mm中空玻璃538x1676.5 | | | 1 |
| 10 | | | | | | | | | | | |

| | | | | | | |
|----|---------------|----|-----|------------|----|------------|
| 名稱 | 生窗玉組裝圖 | 制圖 | 付吉寧 | 2022.05.20 | 修改 | A |
| 材料 | - | 復核 | 謝永林 | 2022.05.28 | 日期 | 2022.07.26 |
| 顏色 | JMQ213457(三塗) | 批准 | 胡哥 | | 圖號 | CW-SH06bL |



美特鋁質有限公司
MIDI Aluminium Fabricator Ltd.

工程號 J853 地盤 延坪道住宅

| 圖號 | 層數 | 數量 | 總數 | 使用位置 | 樓層 |
|-----------|----|----|----|-----------|---------|
| CW-SH-07L | 6 | 1 | 6 | CW-PLBG07 | 17F-22F |

雲線處依據EI-4891 修改手柄高度

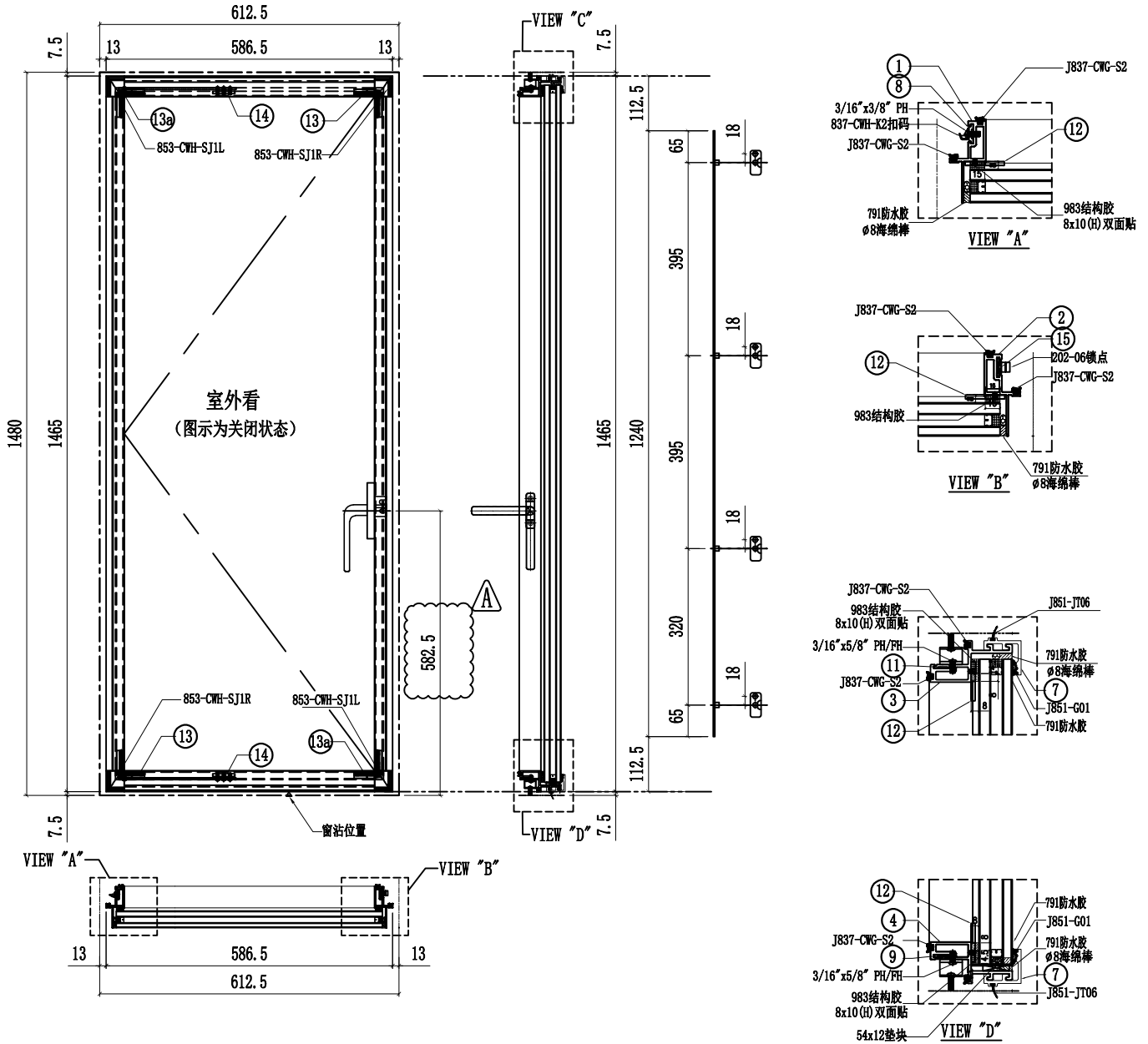

| 序號 | 名稱 | 加工圖號 | 長度 | 模號 | 數量 | 序號 | 名稱 | 加工圖號 | 長度 | 模號 | 數量 |
|----|------|----------------|-------|--------|----|----|-----------|----------|--------------|-------------|----|
| 1 | 窗玉企料 | X86167-02L-01 | 1380 | X86167 | 1 | 11 | 扇撐墊巴 | LBW-09 | 233.5 | X85964 | 1 |
| 2 | 窗玉企料 | X86167-02L-01R | 1380 | X86167 | 1 | 12 | SH窗玉角碼用鋁角 | CW-AG07 | 20.5 | 50*50*5mm鋁角 | 4 |
| 3 | 窗玉橫料 | X86169-02L-07T | 512.5 | X86169 | 1 | 13 | 飛機碼 | CW-LB07 | 40 | 4mm鋁巴 | 4 |
| 4 | 窗玉橫料 | X86169-02L-07D | 512.5 | X86169 | 1 | 14 | 扇撐加力巴 | SS-02 | 51.5 | 12*3mm鋁巴 | 2 |
| 7 | 扣蓋 | X85988-02-07 | 557.5 | X85988 | 2 | 15 | 拉巴 | UN-LB08L | 1240 | X85964 | 1 |
| 8 | 扣碼墊巴 | LBW-01a | 52 | X85964 | 4 | 16 | 窗佔墊巴 | LBW-02a | 25 | X85964 | 1 |
| 9 | 扇撐墊巴 | LBW-09a | 233.5 | X85964 | 1 | 18 | G2-07 | 32mm中空玻璃 | 550.5x1426.5 | | 1 |
| 10 | | | | | | | | | | | |

| | | | | | | | |
|----|---------------|----|-----|------------|----|------------|--|
| 名稱 | 生窗玉組裝圖 | 制圖 | 付吉寧 | 2022.05.20 | 修改 | A | |
| 材料 | - | 復核 | 謝永林 | 2022.05.28 | 日期 | 2022.07.26 | |
| 顏色 | JMQ213457(三塗) | 批準 | 胡哥 | | 圖號 | CW-SH07L | |



美特鋁質有限公司
MIDI Aluminium Fabricator Ltd.

| 圖號 | 層數 | 數量 | 總數 | 使用位置 | 樓層 |
|------------|----|----|----|------------|-----|
| CW-SH-07bL | 1 | 1 | 1 | CW-PLBG07b | 23F |

| | | | |
|-----|------|----|-------|
| 工程號 | J853 | 地盤 | 延坪道住宅 |
|-----|------|----|-------|

雲線處依據EI-4891 修改手柄高度

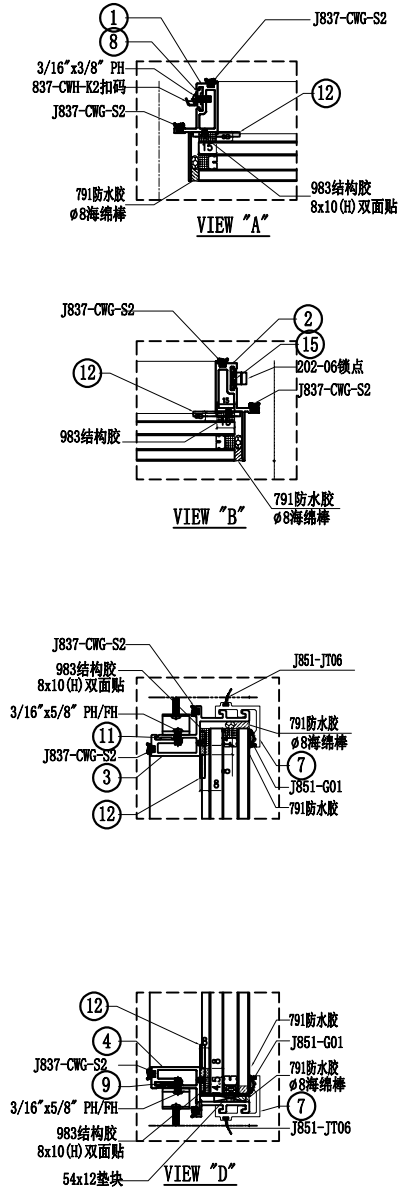
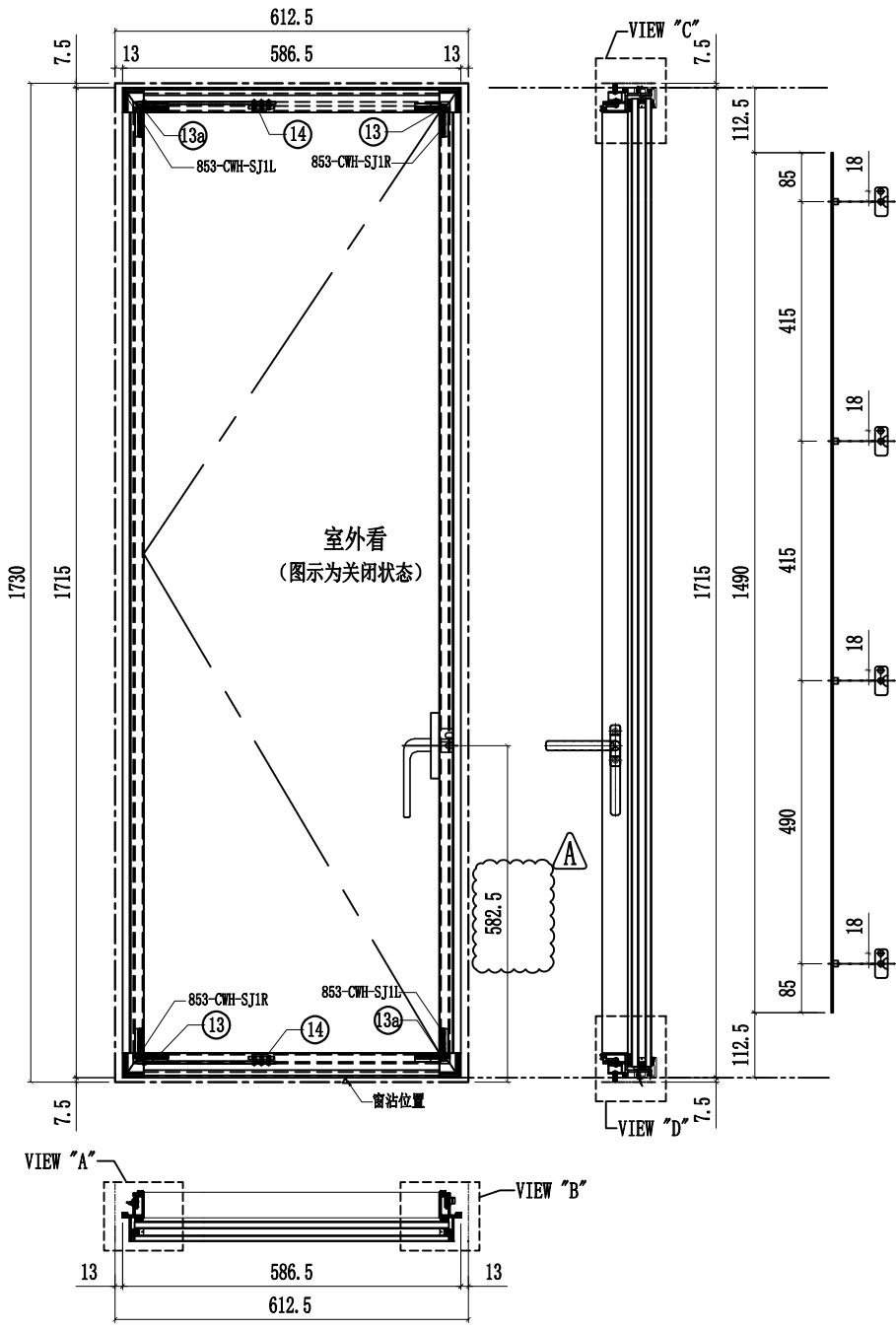

| 序號 | 名稱 | 加工圖號 | 長度 | 模號 | 數量 | 序號 | 名稱 | 加工圖號 | 長度 | 模號 | 數量 |
|----|------|-----------------|-------|--------|----|----|-----------|-----------|--------------|-------------|----|
| 1 | 窗玉企料 | X86167-02L-01b | 1630 | X86167 | 1 | 11 | 扇撐墊巴 | LBW-09 | 233.5 | X85964 | 1 |
| 2 | 窗玉企料 | X86167-02L-01bR | 1630 | X86167 | 1 | 12 | SH窗玉角碼用鋁角 | CW-AG07 | 20.5 | 50*50*5mm鋁角 | 4 |
| 3 | 窗玉橫料 | X86169-02L-07T | 512.5 | X86169 | 1 | 13 | 飛機碼 | CW-LB07 | 40 | 4mm鋁巴 | 4 |
| 4 | 窗玉橫料 | X86169-02L-07D | 512.5 | X86169 | 1 | 14 | 扇撐加力巴 | SS-02 | 51.5 | 12*3mm鋁巴 | 2 |
| 7 | 扣蓋 | X85988-02-07 | 557.5 | X85988 | 2 | 15 | 拉巴 | UN-LB08bL | 1490 | X85964 | 1 |
| 8 | 扣碼墊巴 | LBW-01a | 52 | X85964 | 4 | 16 | 窗佔墊巴 | LBW-02a | 25 | X85964 | 1 |
| 9 | 扇撐墊巴 | LBW-09a | 233.5 | X85964 | 1 | 18 | G2-07B | 32mm中空玻璃 | 550.5x1676.5 | | 1 |
| 10 | | | | | | | | | | | |

| | | | | | | |
|----|---------------|----|-----|------------|----|------------|
| 名稱 | 生窗玉組裝圖 | 制圖 | 付吉寧 | 2022.05.20 | 修改 | A |
| 材料 | - | 復核 | 謝永林 | 2022.05.28 | 日期 | 2022.07.26 |
| 顏色 | JMQ213457(三塗) | 批准 | 胡哥 | | 圖號 | CW-SH07bL |



美特鋁質有限公司
MIDI Aluminium Fabricator Ltd.

工程號 J853 地盤 延坪道住宅

| 圖號 | 層數 | 數量 | 總數 | 使用位置 | 樓層 |
|-----------|----|----|----|-----------|-----------------|
| CW-SH-05R | 14 | 1 | 14 | CW-PRMG05 | 6F-15F, 17F-22F |

雲線處依據EI-4891 修改手柄高度

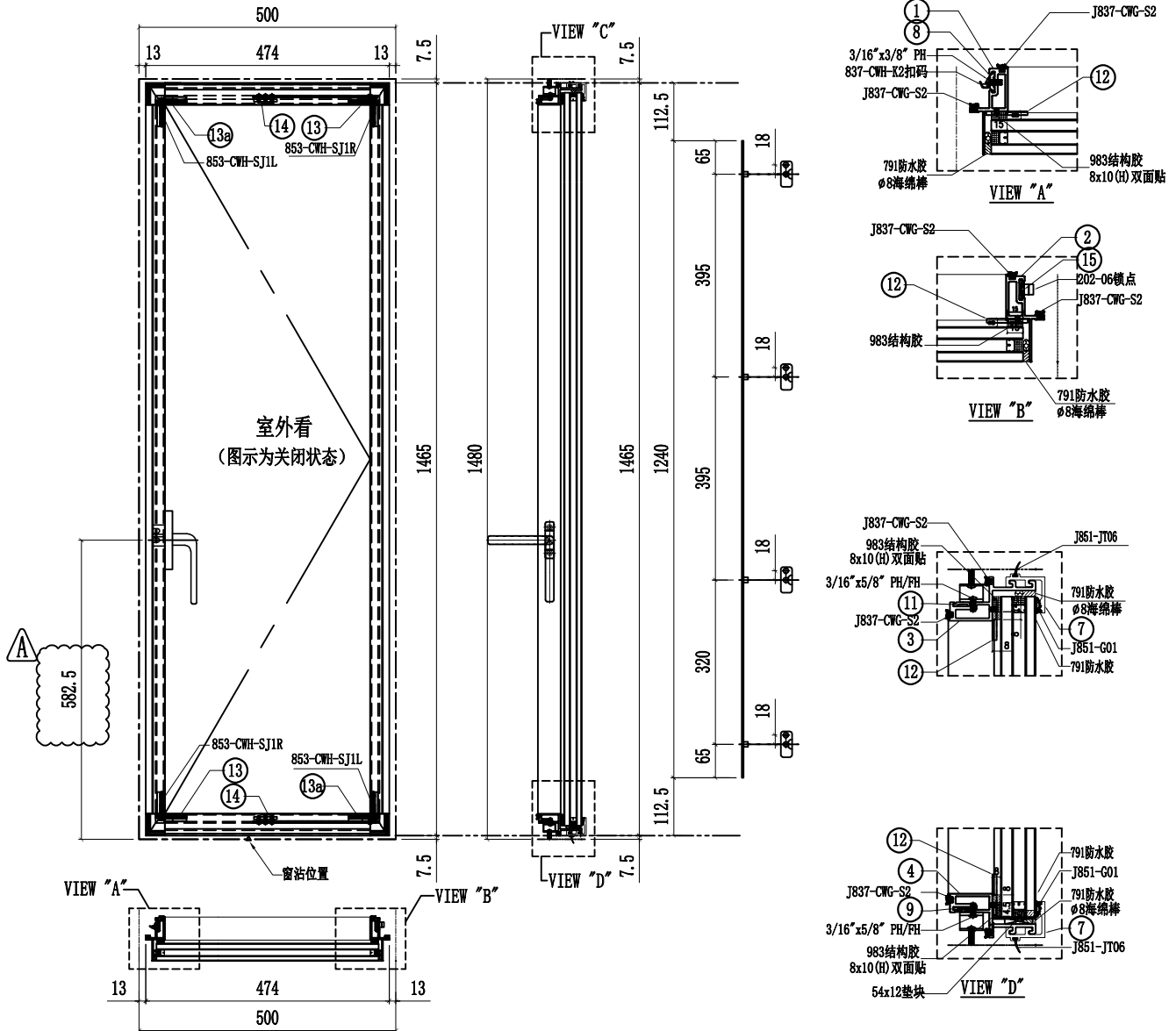

| 序號 | 名稱 | 加工圖號 | 長度 | 模號 | 數量 | 序號 | 名稱 | 加工圖號 | 長度 | 模號 | 數量 |
|----|------|----------------|-------|--------|----|----|-----------|--------------------|-------|-------------|----|
| 1 | 窗玉企料 | X86167-02R-01 | 1380 | X86167 | 1 | 11 | 扇撐墊巴 | LBW-09R | 233.5 | X85964 | 1 |
| 2 | 窗玉企料 | X86167-02R-01R | 1380 | X86167 | 1 | 12 | SH窗玉角碼用鋁角 | CW-AG07 | 20.5 | 50*50*5mm鋁角 | 4 |
| 3 | 窗玉橫料 | X86169-02R-05T | 400 | X86169 | 1 | 13 | 飛機碼 | CW-LB07 | 40 | 4mm鋁巴 | 4 |
| 4 | 窗玉橫料 | X86169-02R-05D | 400 | X86169 | 1 | 14 | 扇撐加力巴 | SS-02 | 51.5 | 12*3mm鋁巴 | 2 |
| 7 | 扣蓋 | X85988-02-05 | 445 | X85988 | 2 | 15 | 拉巴 | UN-LB08R | 1240 | X85964 | 1 |
| 8 | 扣碼墊巴 | LBW-01a | 52 | X85964 | 4 | 16 | 窗估墊巴 | LBW-02a | 25 | X85964 | 1 |
| 9 | 扇撐墊巴 | LBW-09aR | 233.5 | X85964 | 1 | 18 | G2-05 | 32mm中空玻璃438x1426.5 | | | 1 |

| | | | | | | |
|----|---------------|----|-----|------------|----|------------|
| 名稱 | 生窗玉組裝圖 | 制圖 | 付吉寧 | 2022.05.20 | 修改 | A |
| 材料 | - | 復核 | 謝永林 | 2022.05.28 | 日期 | 2022.07.26 |
| 顏色 | JMQ213457(三塗) | 批准 | 胡哥 | | 圖號 | CW-SH05R |



美特鋁質有限公司
MIDI Aluminium Fabricator Ltd.

工程號 J853 地盤 延坪道住宅

| 圖號 | 層數 | 數量 | 總數 | 使用位置 | 樓層 |
|------------|----|----|----|------------|------------|
| CW-SH-05aR | 3 | 1 | 3 | CW-PRMG05a | 5F,16F,25F |

雲線處依據EI-4891 修改手柄高度

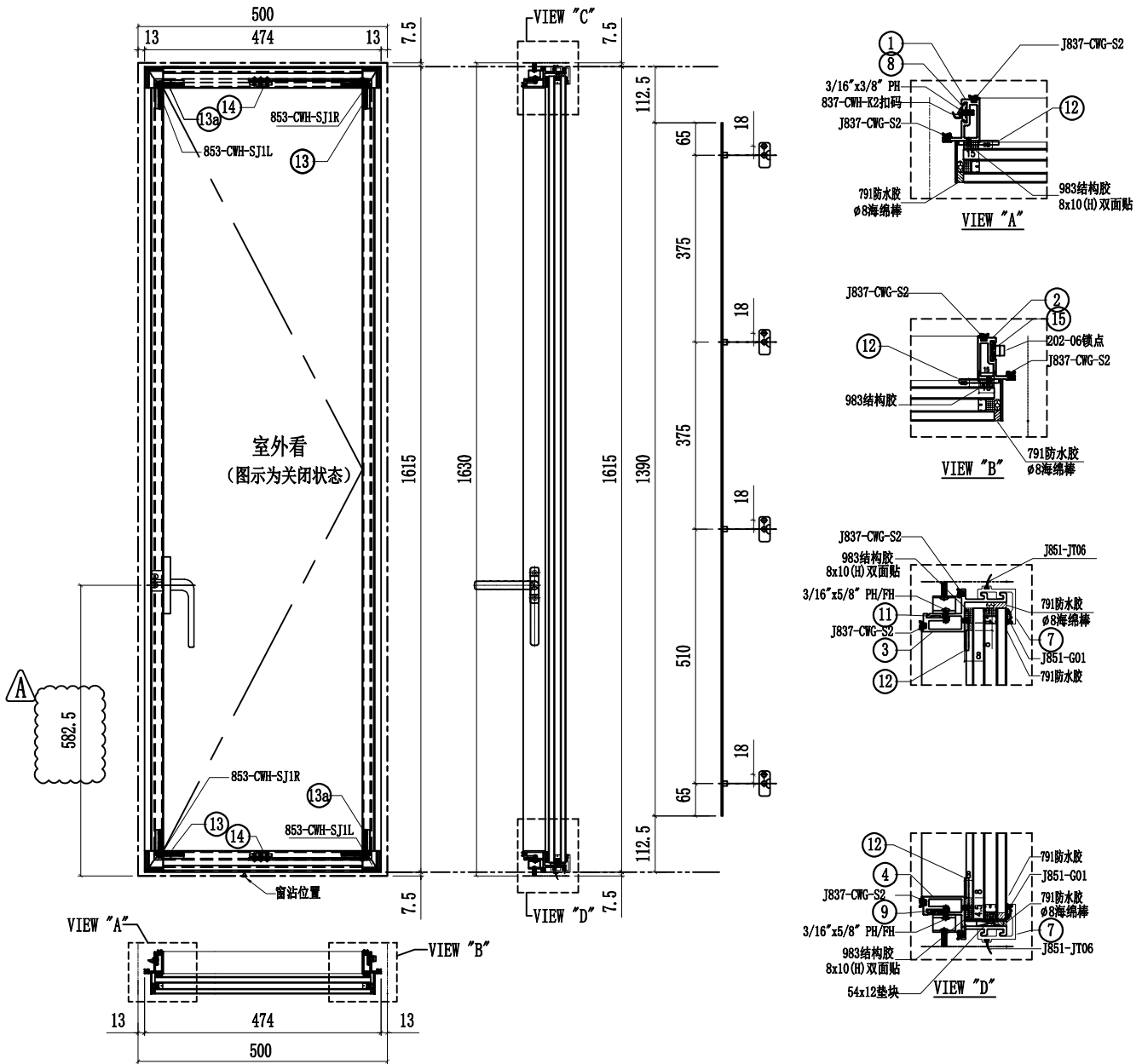

| 序號 | 名稱 | 加工圖號 | 長度 | 模號 | 數量 | 序號 | 名稱 | 加工圖號 | 長度 | 模號 | 數量 |
|----|------|-----------------|-------|--------|----|----|-----------|-----------|------------|-------------|----|
| 1 | 窗玉企料 | X86167-02R-01a | 1530 | X86167 | 1 | 11 | 扇撐墊巴 | LBW-09R | 233.5 | X85964 | 1 |
| 2 | 窗玉企料 | X86167-02R-01aR | 1530 | X86167 | 1 | 12 | SH窗玉角碼用鋁角 | CW-AG07 | 20.5 | 50*50*5mm鋁角 | 4 |
| 3 | 窗玉橫料 | X86169-02R-05T | 400 | X86169 | 1 | 13 | 飛機碼 | CW-LB07 | 40 | 4mm鋁巴 | 4 |
| 4 | 窗玉橫料 | X86169-02R-05D | 400 | X86169 | 1 | 14 | 扇撐加力巴 | SS-02 | 51.5 | 12*3mm鋁巴 | 2 |
| 7 | 扣蓋 | X85988-02-05 | 445 | X85988 | 2 | 15 | 拉巴 | UN-LB08aR | 1390 | X85964 | 1 |
| 8 | 扣碼墊巴 | LBW-01a | 52 | X85964 | 4 | 16 | 窗佔墊巴 | LBW-02a | 25 | X85964 | 1 |
| 9 | 扇撐墊巴 | LBW-09aR | 233.5 | X85964 | 1 | 18 | G2-05A | 32mm中空玻璃 | 438x1576.5 | | 1 |
| 10 | | | | | | | | | | | |

| | | | | | | |
|----|---------------|----|-----|------------|----|------------|
| 名稱 | 生窗玉組裝圖 | 制圖 | 付吉寧 | 2022.05.20 | 修改 | A |
| 材料 | - | 復核 | 謝永林 | 2022.05.28 | 日期 | 2022.07.26 |
| 顏色 | JMQ213457(三塗) | 批准 | 胡哥 | | 圖號 | CW-SH05aR |



美特鋁質有限公司
MIDI Aluminium Fabricator Ltd.

| 圖號 | 層數 | 數量 | 總數 | 使用位置 | 樓層 |
|------------|----|----|----|------------|-----|
| CW-SH-05bR | 1 | 1 | 1 | CW-PRMG05b | 23F |

| | | | |
|-----|------|----|-------|
| 工程號 | J853 | 地盤 | 延坪道住宅 |
|-----|------|----|-------|

雲線處依據EI-4891 修改手柄高度

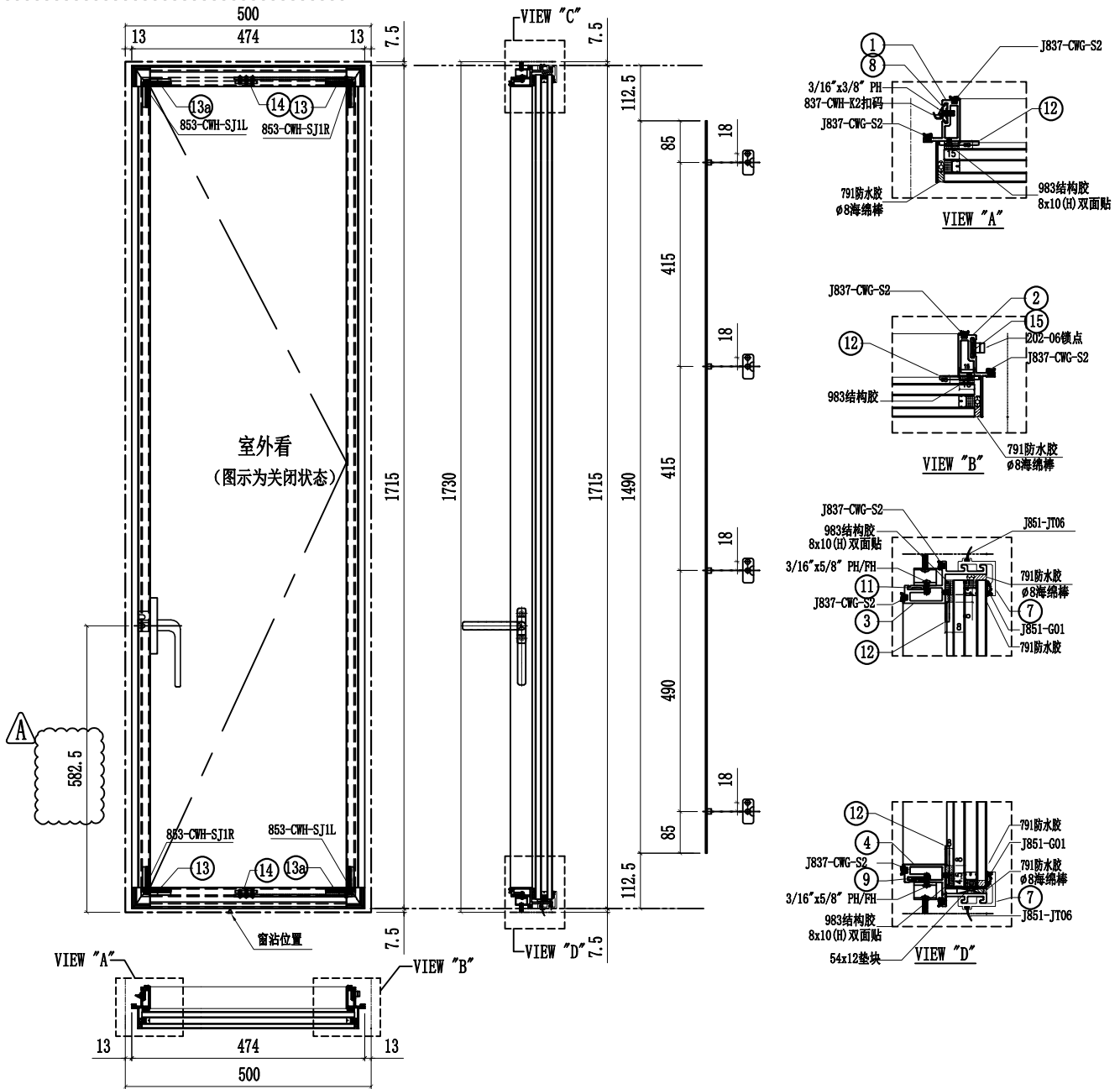

| 序號 | 名稱 | 加工圖號 | 長度 | 模號 | 數量 | 序號 | 名稱 | 加工圖號 | 長度 | 模號 | 數量 |
|----|------|-----------------|-------|--------|----|----|-----------|--------------------|-------|-------------|----|
| 1 | 窗玉企料 | X86167-02R-01b | 1630 | X86167 | 1 | 11 | 扇撐墊巴 | LBW-09R | 233.5 | X85964 | 1 |
| 2 | 窗玉企料 | X86167-02R-01bR | 1630 | X86167 | 1 | 12 | SH窗玉角碼用鋁角 | CW-AG07 | 20.5 | 50*50*5mm鋁角 | 4 |
| 3 | 窗玉橫料 | X86169-02R-05T | 400 | X86169 | 1 | 13 | 飛機碼 | CW-LB07 | 40 | 4mm鋁巴 | 4 |
| 4 | 窗玉橫料 | X86169-02R-05D | 400 | X86169 | 1 | 14 | 扇撐加力巴 | SS-02 | 51.5 | 12*3mm鋁巴 | 2 |
| 7 | 扣蓋 | X85988-02-05 | 445 | X85988 | 2 | 15 | 拉巴 | UN-LB08bR | 1490 | X85964 | 1 |
| 8 | 扣碼墊巴 | LBW-01a | 52 | X85964 | 4 | 16 | 窗佔墊巴 | LBW-02a | 25 | X85964 | 1 |
| 9 | 扇撐墊巴 | LBW-09aR | 233.5 | X85964 | 1 | 18 | G2-05B | 32mm中空玻璃438x1676.5 | | 1 | |
| 10 | | | | | | | | | | | |

| | | | | | | |
|----|---------------|----|-----|------------|----|------------|
| 名稱 | 生窗玉組裝圖 | 制圖 | 付吉寧 | 2022.05.20 | 修改 | A |
| 材料 | - | 復核 | 謝永林 | 2022.05.28 | 日期 | 2022.07.26 |
| 顏色 | JMQ213457(三塗) | 批准 | 胡哥 | | 圖號 | CW-SH05bR |



| | | | |
|-----|------|----|-------|
| 工程號 | J853 | 地盤 | 延坪道住宅 |
|-----|------|----|-------|

依據 I4439-A 修改分格寬度，圖號及使用位置

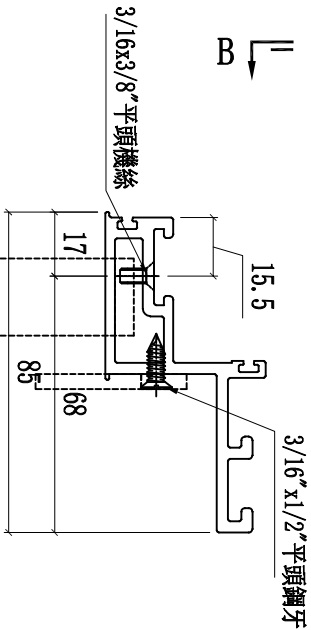
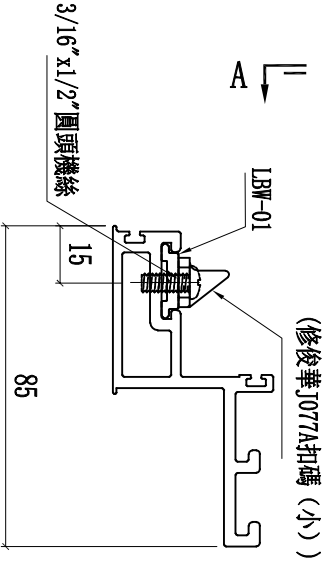
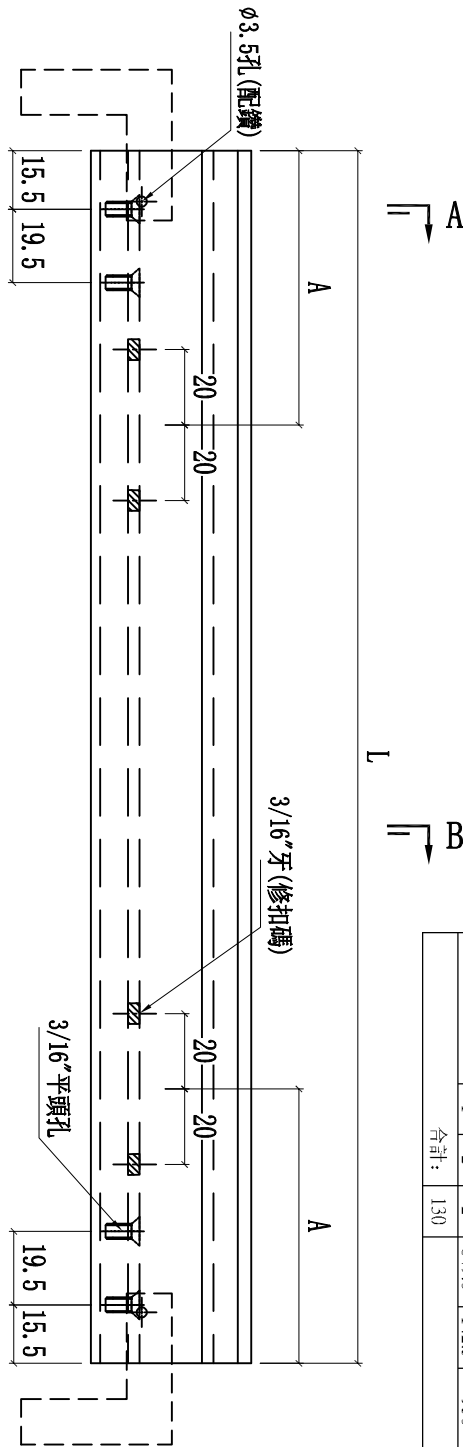

| 圖號 | 層數 | 數量 | 總數 | L | A | 分格尺寸 | 使用位置 | 樓層 |
|----------------|----|----|----|--------|-------|-------|-----------|-----------------|
| X86169-02T-01T | 8 | 1 | 8 | 299.0 | 61 | 400 | CW-TH01 | 6F-15F |
| X86169-02T-01T | 1 | 1 | 1 | 299.0 | 61 | 400 | CW-TH01a | 16F |
| X86169-02T-05T | 8 | 1 | 8 | 499.0 | 142.5 | 600 | CW-TH06 | 6F-15F |
| X86169-02T-05T | 2 | 1 | 2 | 499.0 | 142.5 | 600 | CW-TH06a | 5F-16F |
| X86169-02T-05T | 1 | 1 | 1 | 499.0 | 142.5 | 600 | CW-TH06aX | 5F |
| X86169-02T-05T | 1 | 1 | 1 | 511.5 | 142.5 | 612.5 | CW-TH07a | 16F |
| X86169-02T-05T | 8 | 1 | 8 | 511.5 | 142.5 | 612.5 | CW-TH07 | 6F-15F |
| X86169-02T-16T | 14 | 2 | 28 | 616.5 | 142.5 | 717.5 | CW-TH16 | 6F-15F, 17F-22F |
| X86169-02T-16T | 3 | 2 | 6 | 616.5 | 142.5 | 717.5 | CW-TH16a | 5F, 16F, 25F |
| X86169-02T-18T | 1 | 2 | 2 | 616.5 | 142.5 | 717.5 | CW-TH16b | 23F |
| X86169-02T-18T | 1 | 2 | 2 | 649.0 | 142.5 | 750 | CW-TH18a | 25F |
| X86169-02T-18T | 14 | 1 | 14 | 1124.0 | 212.5 | 1225 | CW-TH25X | 6F-15F, 17F-22F |
| X86169-02T-25T | 3 | 1 | 3 | 1124.0 | 212.5 | 1225 | CW-TH25aX | 5F, 16F, 25F |
| X86169-02T-28T | 1 | 1 | 1 | 1124.0 | 212.5 | 1225 | CW-TH25bX | 23F |
| X86169-02T-28T | 8 | 1 | 8 | 824.0 | 142.5 | 925 | CW-TH28 | 6F-15F |
| X86169-02T-30T | 1 | 1 | 1 | 824.0 | 142.5 | 925 | CW-TH28a | 16F |
| X86169-02T-30T | 14 | 2 | 28 | 849.0 | 142.5 | 950 | CW-TH30 | 6F-15F, 17F-22F |
| X86169-02T-30T | 3 | 2 | 6 | 849.0 | 142.5 | 950 | CW-TH30a | 5F, 16F, 25F |
| 合計: | 1 | 2 | 2 | 849.0 | 142.5 | 950 | CW-TH30b | 23F |

| | | | | | | |
|----|---------------|----|-----|------------|----|----------------|
| 名稱 | 頂橫料 | 制圖 | 付吉寧 | 2022.05.20 | 修改 | A |
| 材料 | X86169 | 復核 | 謝永林 | 2022.05.28 | 日期 | 2022.07.26 |
| 顏色 | JMQ213457(三塗) | 批準 | 胡哥 | | 圖號 | X86169-02T-01T |



美特鋁質有限公司
MIDI Aluminium Fabricator Ltd.

工程號 J853 地盤 延坪道住宅

依據E4439-A修改分格寬度，圖號及使用位置

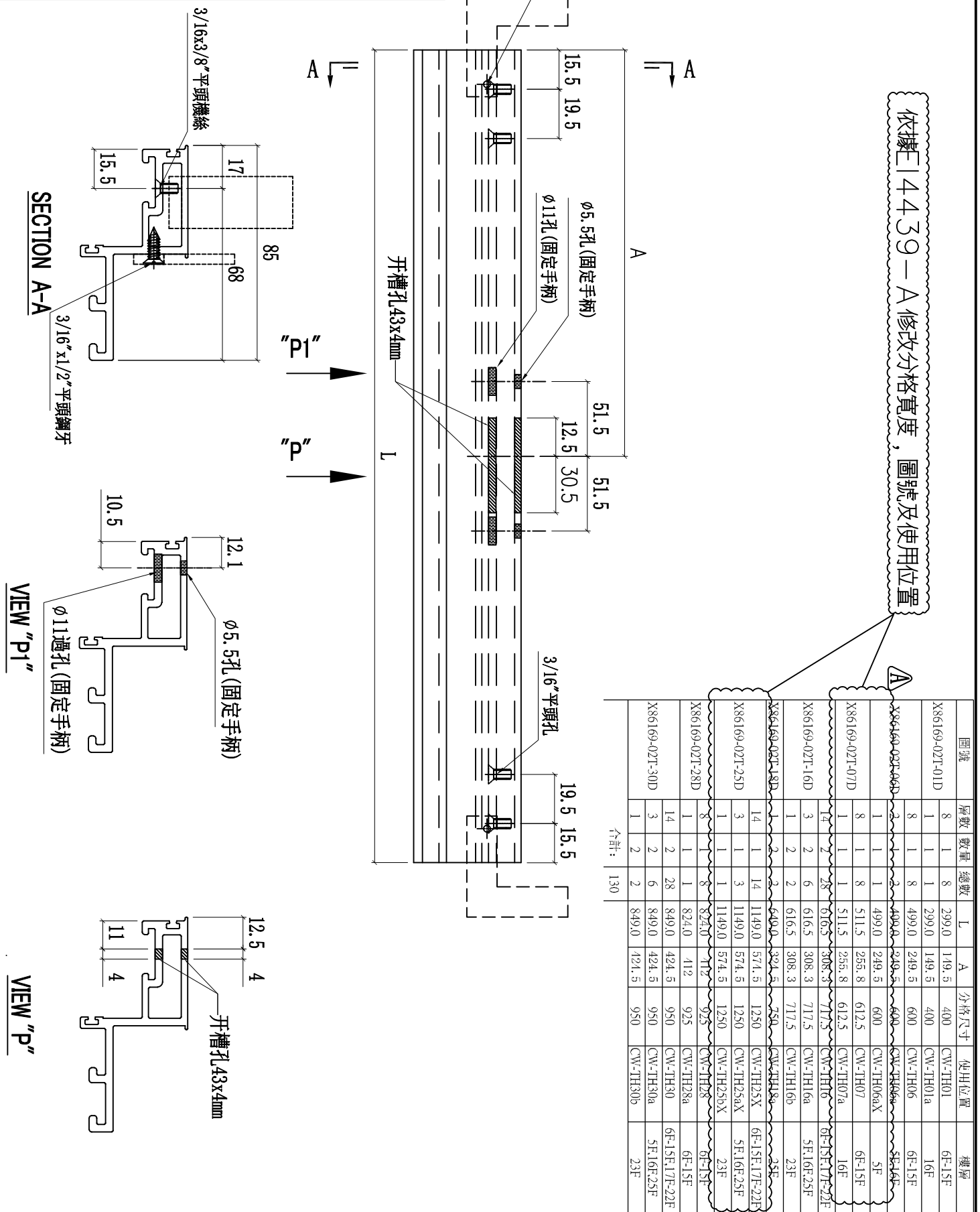

| 圖號 | 層數 | 數量 | 總數 | L | A | 分格尺寸 | 使用位置 | 樓層 |
|----------------|----|----|-----|--------|-------|-------|-----------|-----------------|
| X86169-02T-01D | 8 | 1 | 8 | 299.0 | 149.5 | 400 | CW-TH01 | 6F-15F |
| | 1 | 1 | 1 | 299.0 | 149.5 | 400 | CW-TH01a | 16F |
| | 8 | 1 | 8 | 499.0 | 249.5 | 600 | CW-TH06 | 6F-15F |
| | 2 | 1 | 2 | 499.0 | 249.5 | 600 | CW-TH06a | 5F-16F |
| X86169-02T-07D | 1 | 1 | 1 | 499.0 | 249.5 | 600 | CW-TH06aX | 5F |
| | 8 | 1 | 8 | 511.5 | 255.8 | 612.5 | CW-TH07 | 6F-15F |
| | 1 | 1 | 1 | 511.5 | 255.8 | 612.5 | CW-TH07a | 16F |
| | 14 | 2 | 28 | 616.5 | 308.3 | 717.5 | CW-TH16 | 6F-15F, 17F-22F |
| | 3 | 2 | 6 | 616.5 | 308.3 | 717.5 | CW-TH16a | 5F, 16F, 25F |
| | 1 | 2 | 2 | 616.5 | 308.3 | 717.5 | CW-TH16b | 23F |
| X86169-02T-18D | 1 | 2 | 2 | 649.0 | 324.5 | 750 | CW-TH18a | 23F |
| | 14 | 1 | 14 | 1149.0 | 574.5 | 1250 | CW-TH25X | 6F-15F, 17F-22F |
| X86169-02T-25D | 3 | 1 | 3 | 1149.0 | 574.5 | 1250 | CW-TH25aX | 5F, 16F, 25F |
| | 1 | 1 | 1 | 1149.0 | 574.5 | 1250 | CW-TH25bX | 23F |
| X86169-02T-28D | 8 | 1 | 8 | 824.0 | 412 | 925 | CW-TH28 | 6F-15F |
| | 1 | 1 | 1 | 824.0 | 412 | 925 | CW-TH28a | 6F-15F |
| | 14 | 2 | 28 | 849.0 | 424.5 | 950 | CW-TH30 | 6F-15F, 17F-22F |
| | 3 | 2 | 6 | 849.0 | 424.5 | 950 | CW-TH30a | 5F, 16F, 25F |
| X86169-02T-30D | 1 | 2 | 2 | 849.0 | 424.5 | 950 | CW-TH30b | 23F |
| 合計: | | | 130 | | | | | |

| | | | | | | |
|----|---------------|----|-----|------------|----|----------------|
| 名稱 | 頂橫料 | 制圖 | 付吉寧 | 2022.05.20 | 修改 | A |
| 材料 | X86169 | 復核 | 謝永林 | 2022.05.28 | 日期 | 2022.07.26 |
| 顏色 | JMQ213457(三塗) | 批准 | 胡哥 | | 圖號 | X86169-02T-01D |



| | | | |
|-----|------|----|-------|
| 工程號 | J853 | 地盤 | 延坪道住宅 |
|-----|------|----|-------|

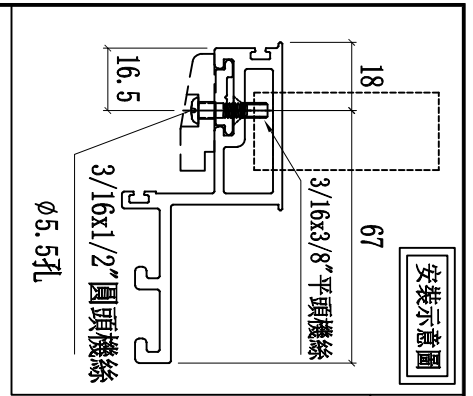

雲線處尺寸，窗佔與碼仔共用一個孔

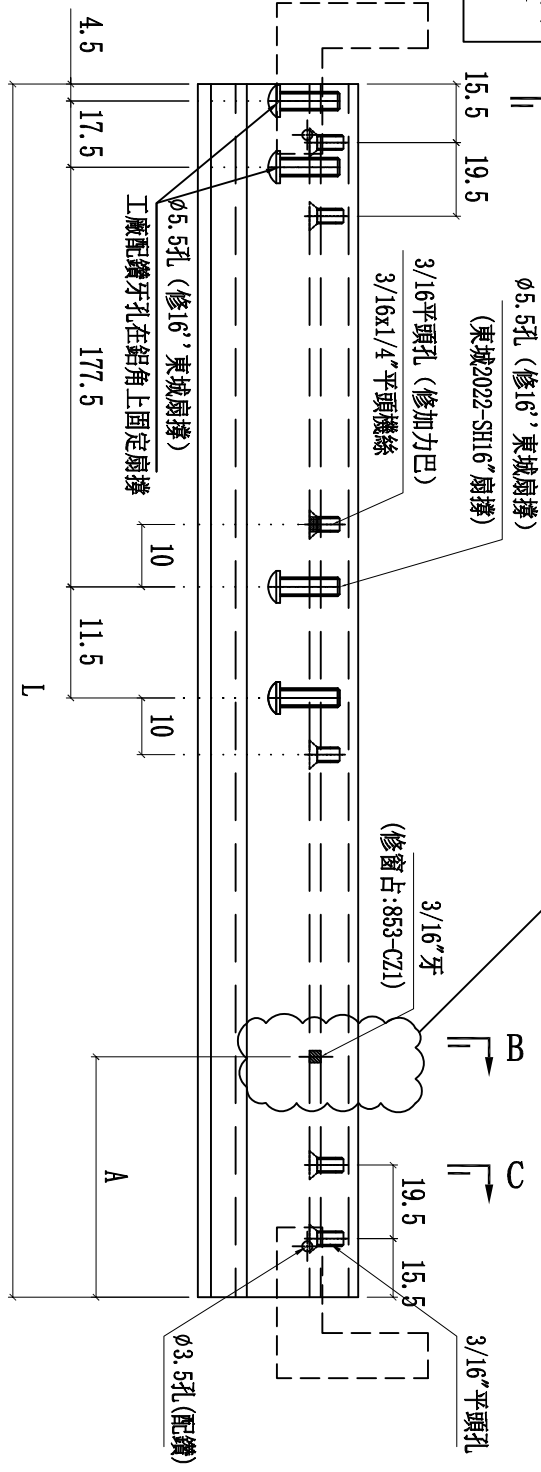

| 圖號 | 層數 | 數量 | 總數 | L | A | 使用位置 | 樓層 |
|----------------|----|----|----|-------|----|-----------|----------------|
| X86169-02L-05D | 14 | 1 | 14 | 400 | 13 | CW-SH05L | 6F,15F,17F,22F |
| | 3 | 1 | 3 | 400 | 13 | CW-SH056L | 5F,16F,25F |
| | 1 | 1 | 1 | 400 | 13 | CW-SH059L | 23F |
| X86169-02L-06D | 6 | 1 | 6 | 500 | 83 | CW-SH06L | 17F,22F |
| | 14 | 1 | 14 | 500 | 83 | CW-SH06L | 6F,15F,17F,22F |
| | 14 | 1 | 14 | 500 | 83 | CW-SH06L | 6F,15F,17F,22F |
| | 2 | 1 | 2 | 500 | 83 | CW-SH06aL | 5F,16F |
| | 3 | 1 | 3 | 500 | 83 | CW-SH065L | 5F,16F,25F |
| | 1 | 1 | 1 | 500 | 83 | CW-SH065L | 23F |
| X86169-02L-07D | 6 | 1 | 6 | 512.5 | 83 | CW-SH07L | 17F,22F |
| | 1 | 1 | 1 | 512.5 | 83 | CW-SH07L | 23F |
| | 1 | 1 | 1 | 512.5 | 83 | CW-SH075L | 23F |
| 合計: | | | 65 | | | | |

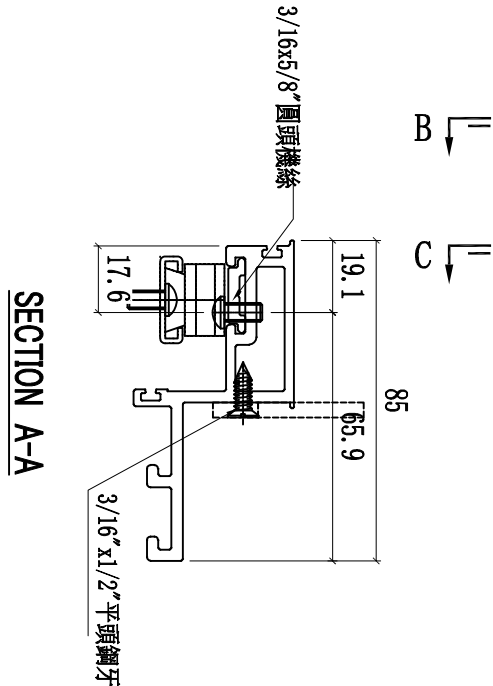
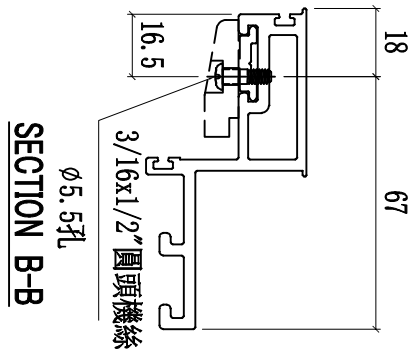
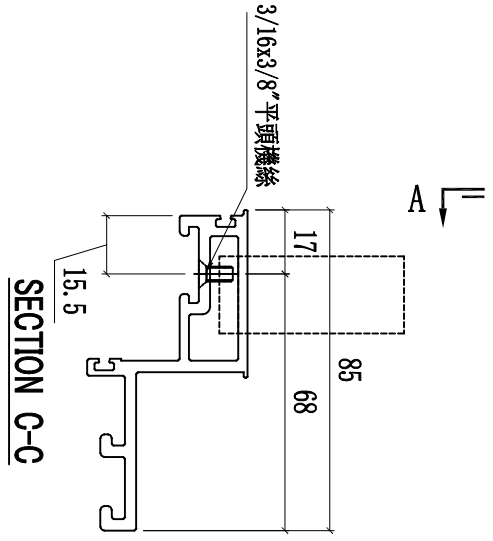

| | | | | | | |
|----|---------------|----|-----|------------|----|----------------|
| 名稱 | 窗玉橫料 | 制圖 | 付吉寧 | 2022.05.20 | 修改 | A |
| 材料 | X86169 | 復核 | 謝永林 | 2022.05.28 | 日期 | 2022.07.26 |
| 顏色 | JMQ213457(三塗) | 批准 | 胡哥 | | 圖號 | X86169-02L-05D |



| | | | |
|-----|------|----|-------|
| 工程號 | J853 | 地盤 | 延坪道住宅 |
|-----|------|----|-------|

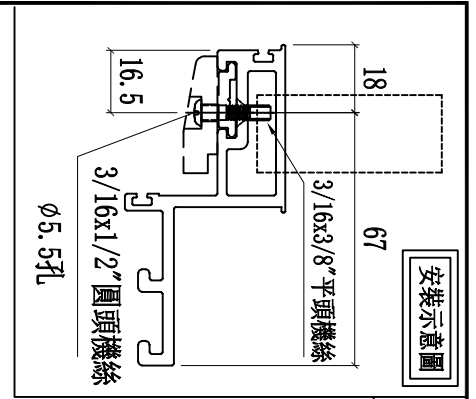

雲線處尺寸，窗佔與碼仔共用一個孔

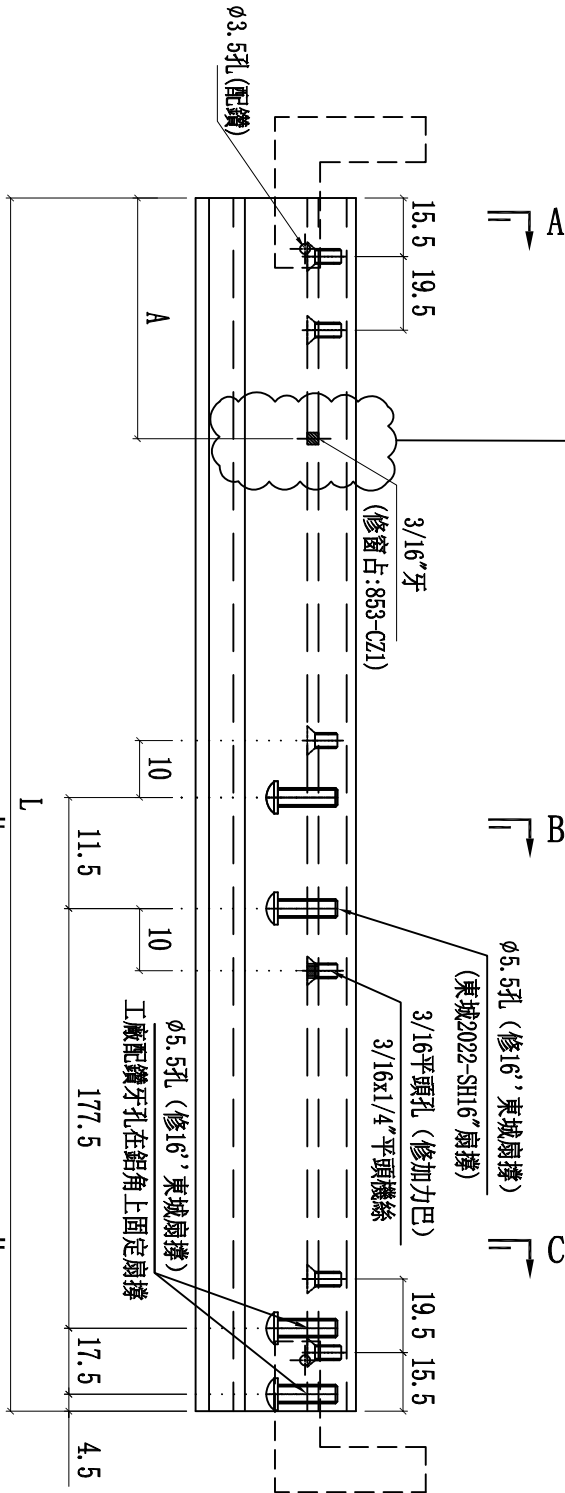
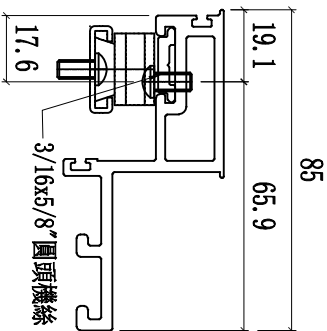
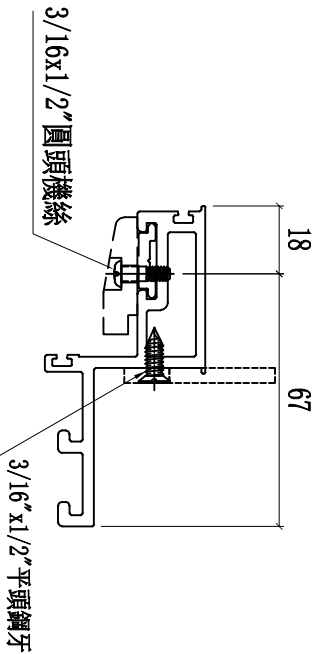
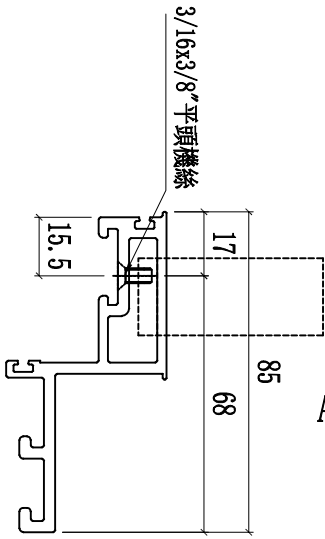

| 圖號 | 層數 | 數量 | 總數 | L | W | 使用位置 | 樓層 |
|----------------|----|----|----|-------|------|----------|-----------------|
| X85985-02R-05D | 14 | 1 | 14 | 400.0 | 13.0 | CW-SH05R | 6F-15F, 17F-22F |
| | 3 | 1 | 3 | 400.0 | 13.0 | CW-SH05R | 5F, 16F, 25F |
| | 1 | 1 | 1 | 400.0 | 13.0 | CW-SH05R | 23F |
| X85985-02R-06D | 14 | 1 | 14 | 500.0 | 83.0 | CW-SH06R | 6F-15F, 17F-22F |
| | 3 | 1 | 3 | 500.0 | 83.0 | CW-SH06R | 5F, 16F, 25F |
| | 1 | 1 | 1 | 500.0 | 83.0 | CW-SH06R | 23F |
| 總計: | | | 36 | | | | |

| | | | | | | |
|----|--------------|----|-----|------------|----|----------------|
| 名稱 | 窗玉橫料 | 制圖 | 付吉寧 | 2022.05.20 | 修改 | A |
| 材料 | X86169 | 復核 | 謝永林 | 2022.05.28 | 日期 | 2022.07.26 |
| 顏色 | JM213457(三塗) | 批准 | 胡哥 | | 圖號 | X86169-02R-05D |



美特鋁質有限公司
MIDI Aluminium Fabricator Ltd.

| 圖號 | 樓層 | 數量 | 總數 | L | A | 使用位置 | 樓層 |
|-----------------|----|----|----|--------|-------|-----------|-----------------|
| X86168-02T-022 | 14 | 1 | 14 | 1380.0 | 670.0 | CW-TH22Z | 6F-15F, 17F-22F |
| X86168-02T-022a | 2 | 1 | 2 | 1530.0 | 930.0 | CW-TH22aZ | 5F, 16F |

| | | | |
|-----|------|----|-------|
| 工程號 | J853 | 地盤 | 延坪道住宅 |
|-----|------|----|-------|

修改扇撐孔位，原221改為223

雲線處修改尺寸，原1.5mm修改為3.5mm

此孔工廠根據現場情況配鑽

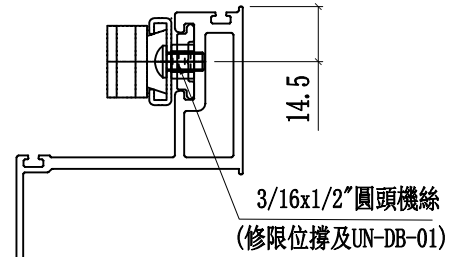
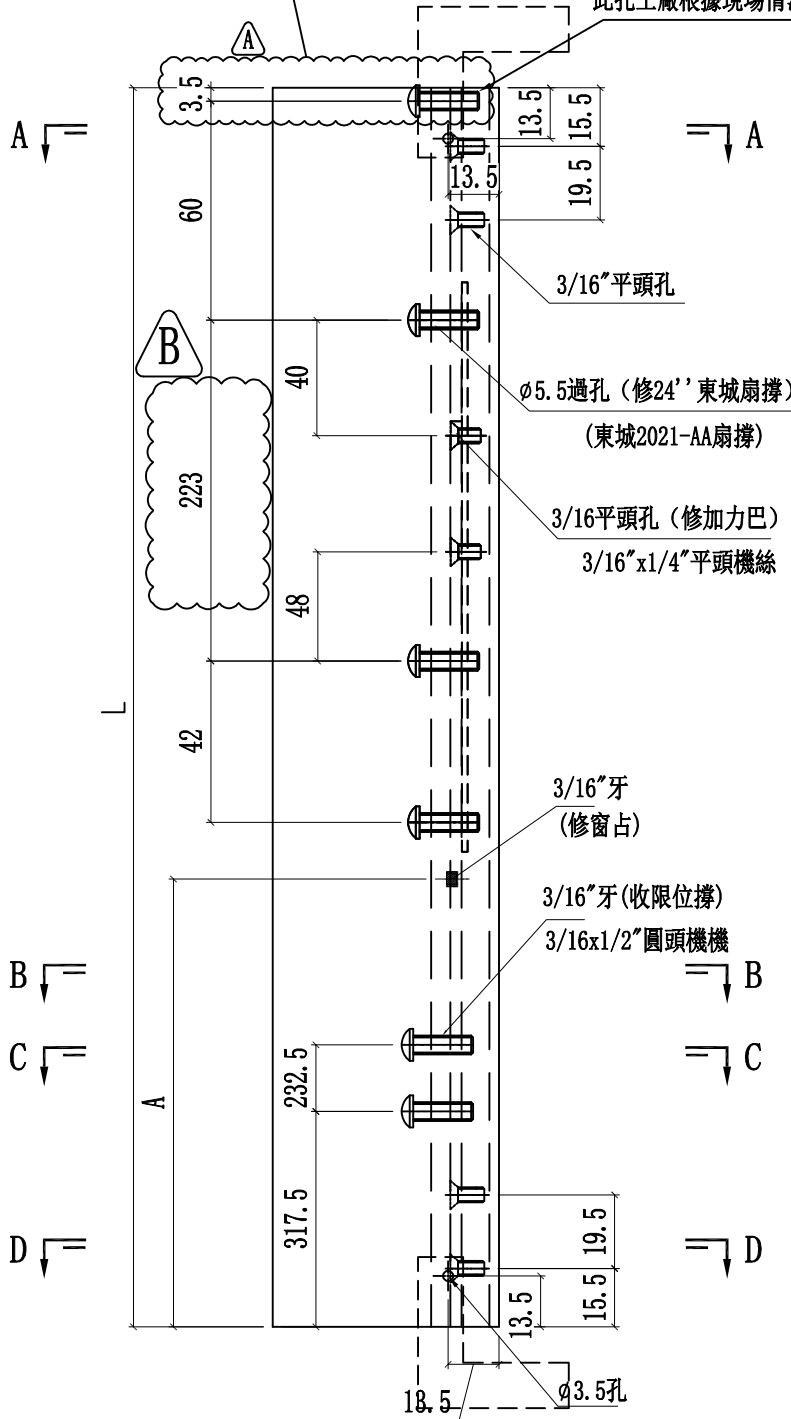

SECTION C-C

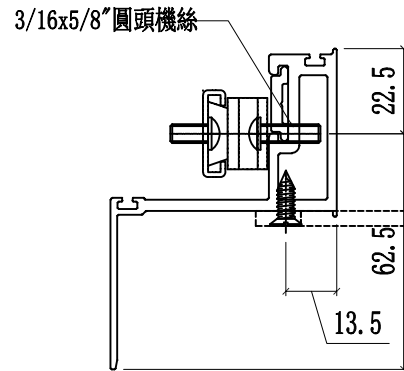

SECTION A-A

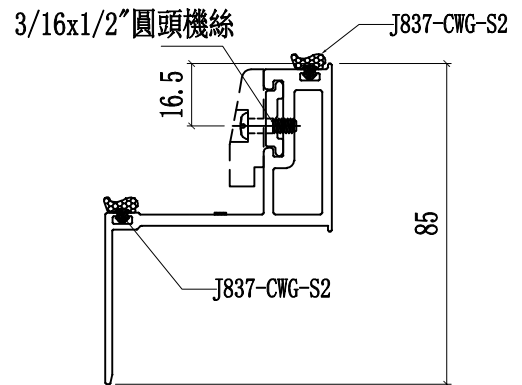

SECTION B-B

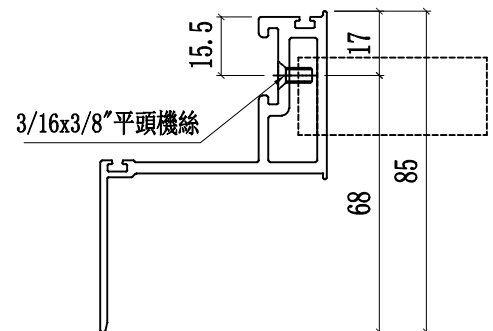

SECTION D-D

| | | | | | | | | |
|----|---------------|----|-----|------------|----|---------------|------------|--|
| 名稱 | 窗玉企 | 制圖 | 付吉寧 | 2022.05.20 | 修改 | A | B | |
| 材料 | X86168 | 復核 | 謝永林 | 2022.05.28 | 日期 | 2022.07.14 | 2022.07.26 | |
| 顏色 | JMQ213457(三塗) | 批准 | 胡哥 | | 圖號 | X86168-02T-22 | | |

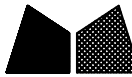

美特鋁質有限公司
MIDI Aluminium Fabricator Ltd.

工程號 J853 地盤 延坪道住宅

| 圖號 | 層數 | 數量 | 總數 | L | A | 使用位置 | 樓層 |
|-----------------|-----|-----|----|--------|-------|-----------|----------------|
| X86167-02T-02L | 8 | 1 | 8 | 1380.0 | 670.0 | CW-TH01 | 6F-15F |
| | 8 | 1 | 8 | 1380.0 | 670.0 | CW-TH06 | 6F-15F |
| | 8 | 1 | 8 | 1380.0 | 670.0 | CW-TH07 | 6F-15F |
| | 14 | 2 | 28 | 1380.0 | 670.0 | CW-TH16 | 6F-15F,17F-22F |
| | 14 | 1 | 14 | 1380.0 | 670.0 | CW-TH25X | 6F-15F,17-22F |
| X86167-02T-02aL | 8 | 1 | 8 | 1380.0 | 670.0 | CW-TH28 | 6F-15F |
| | 14 | 2 | 28 | 1380.0 | 670.0 | CW-TH30 | 6F-15F,17F-22F |
| | 合計: | 102 | | | | | |
| | 1 | 1 | 1 | 1530.0 | 930.0 | CW-TH01a | 16F |
| | 2 | 1 | 2 | 1530.0 | 930.0 | CW-TH06a | 5F,16F |
| X86167-02T-02bL | 1 | 1 | 1 | 1530.0 | 930.0 | CW-TH07aX | 5F |
| | 1 | 1 | 1 | 1530.0 | 930.0 | CW-TH07a | 16F |
| | 3 | 2 | 6 | 1530.0 | 930.0 | CW-TH16a | 3F,16F,25F |
| | 1 | 2 | 2 | 1530.0 | 930.0 | CW-TH18a | 25F |
| | 3 | 1 | 3 | 1530.0 | 930.0 | CW-TH25aX | 5F,16F,25F |
| X86167-02T-02bL | 1 | 1 | 1 | 1530.0 | 930.0 | CW-TH28a | 16F |
| | 3 | 2 | 6 | 1530.0 | 930.0 | CW-TH30a | 5F,16F,25F |
| | 合計: | 23 | | | | | |
| | 1 | 2 | 2 | 1630.0 | 930.0 | CW-TH16b | 23F |
| | 1 | 1 | 1 | 1630.0 | 930.0 | CW-TH25bX | 23F |
| 合計: | 5 | | | | | | |

依據E14439-A修改分格寬度，圖號及使用位置
修改扇撐孔位，原221改為223

雲線處修改尺寸，原1.5mm修改為3.5mm

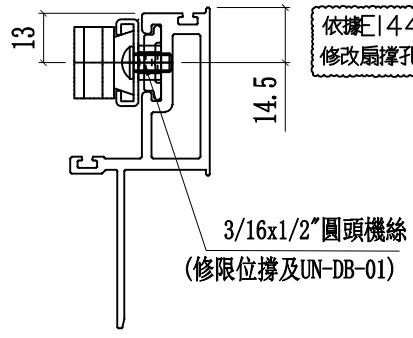

SECTION C-C

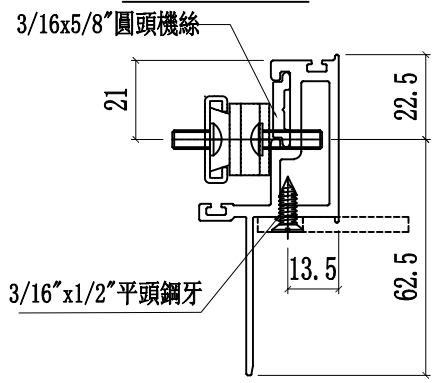

SECTION A-A

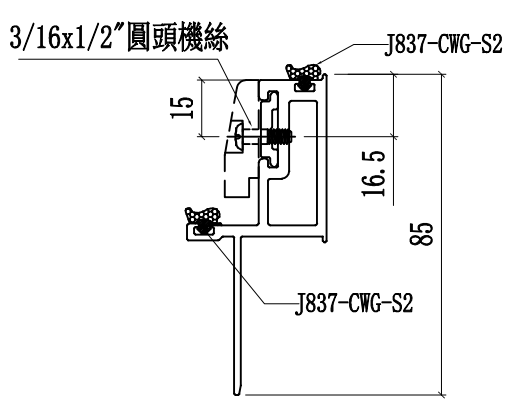

SECTION B-B

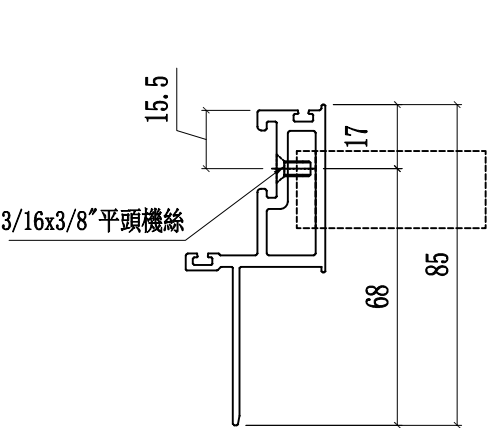

SECTION D-D

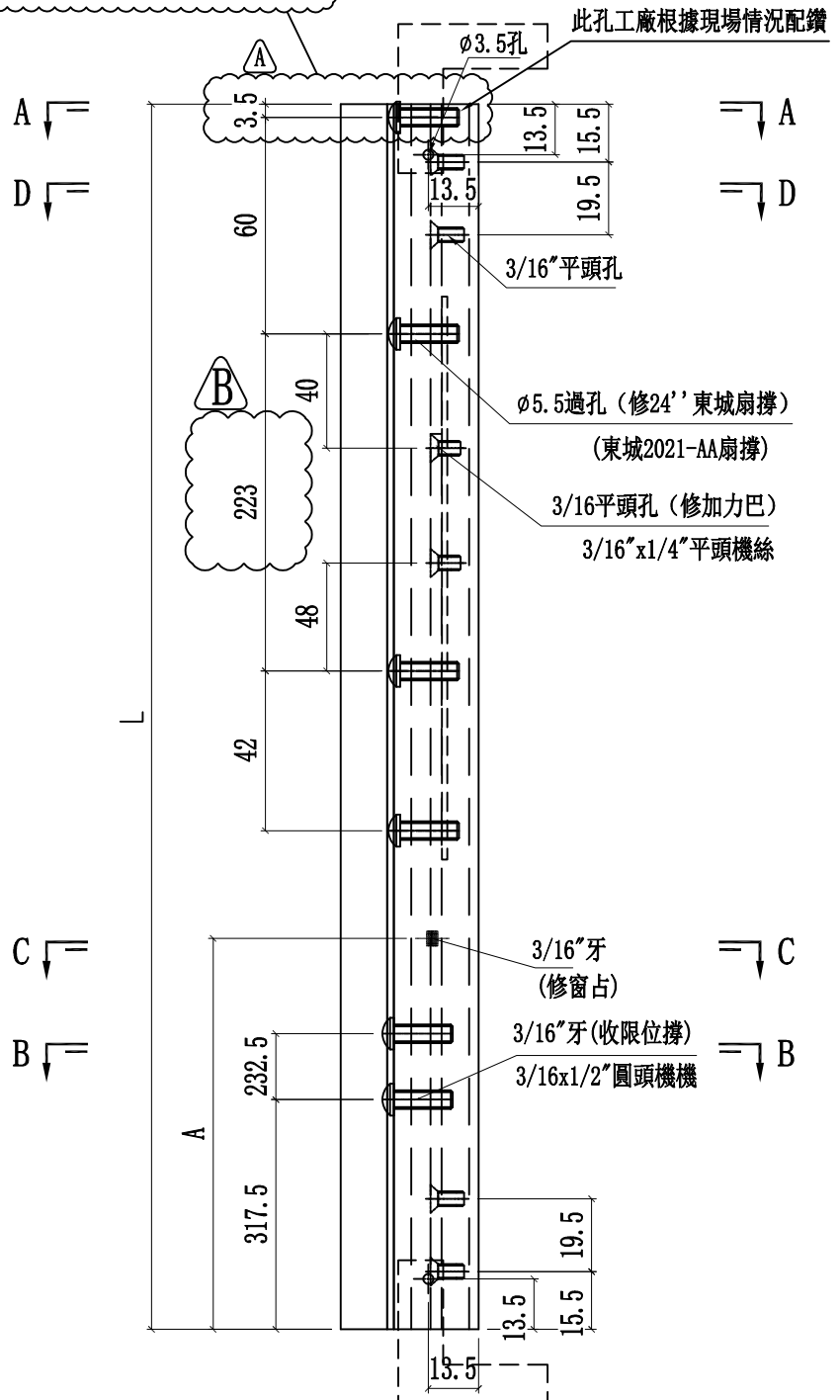

| | | | | | | | |
|----|---------------|----|-----|------------|----|----------------|------------|
| 名稱 | 窗玉企 | 制圖 | 付吉寧 | 2022.05.20 | 修改 | A | B |
| 材料 | X86167 | 復核 | 謝永林 | 2022.05.28 | 日期 | 2022.07.14 | 2022.07.26 |
| 顏色 | JMQ213457(三塗) | 批准 | 胡哥 | | 圖號 | X86167-02T-02L | |

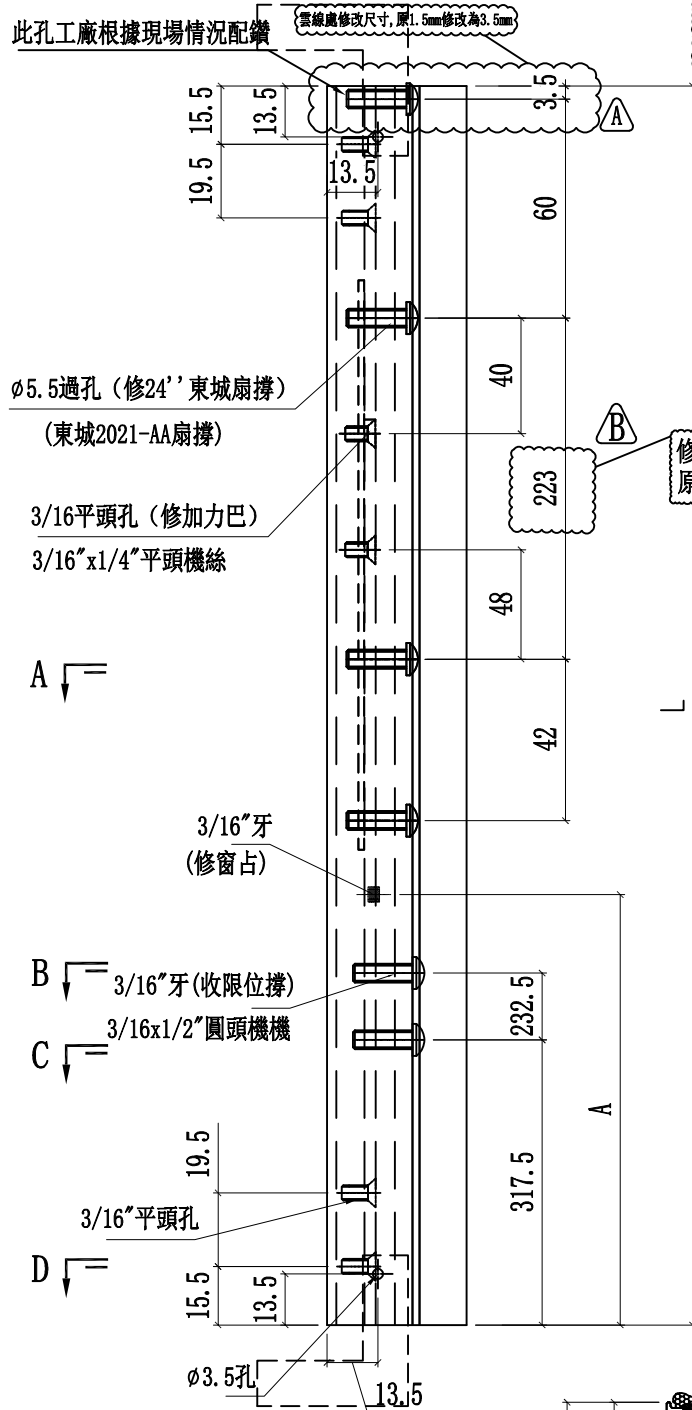

依據E14439-A修改分格寬度,圖號及使用位置
修改扇撐孔位,原221改為223

| 圖號 | 層數 | 數量 | 總數 | L | A | 使用位置 | 樓層 |
|-----------------|----|----|--------|--------|-----------|-------------|----------------|
| X86167-02T-02R | 8 | 1 | 8 | 1380.0 | 670.0 | CW-TH01 | 6F-15F |
| | 8 | 1 | 8 | 1380.0 | 670.0 | CW-TH06 | 6F-15F |
| | 8 | 1 | 8 | 1380.0 | 670.0 | CW-TH07 | 6F-15F |
| | 14 | 2 | 28 | 1380.0 | 670.0 | CW-TH16 | 6F-15F,17F-22F |
| | 14 | 1 | 14 | 1380.0 | 670.0 | CW-TH22Z | 6F-15F,17F-22F |
| | 14 | 1 | 14 | 1380.0 | 670.0 | CW-TH25X | 6F-15F, 17-22F |
| | 8 | 1 | 8 | 1380.0 | 670.0 | CW-TH28 | 6F-15F |
| | 14 | 2 | 28 | 1380.0 | 670.0 | CW-TH30 | 6F-15F,17F-22F |
| 合計: | | | | 116 | | | |
| 1 | 1 | 1 | 1530.0 | 930.0 | CW-TH01a | 16F | |
| 2 | 1 | 2 | 1530.0 | 930.0 | CW-TH06a | 5F,16F | |
| 1 | 1 | 1 | 1530.0 | 930.0 | CW-TH06aX | 5F | |
| 1 | 1 | 1 | 1530.0 | 930.0 | CW-TH07a | 16F | |
| 3 | 2 | 6 | 1530.0 | 930.0 | CW-TH16a | 5F,16F,25F | |
| 1 | 2 | 2 | 1530.0 | 930.0 | CW-TH18a | 25F | |
| 2 | 1 | 2 | 1530.0 | 930.0 | CW-TH22aZ | 5F,16F | |
| 3 | 1 | 3 | 1530.0 | 930.0 | CW-TH25aX | 5F,16F, 25F | |
| 1 | 1 | 1 | 1530.0 | 930.0 | CW-TH28a | 16F | |
| 3 | 2 | 6 | 1530.0 | 930.0 | CW-TH30a | 5F,16F,25F | |
| 合計: | | | | 25 | | | |
| 1 | 2 | 2 | 1630.0 | 930.0 | CW-TH16b | 23F | |
| X86167-02T-02aR | 1 | 1 | 1630.0 | 930.0 | CW-TH25bX | 23F | |
| 1 | 2 | 2 | 1630.0 | 930.0 | CW-TH30b | 23F | |
| 合計: | | | | 5 | | | |

修改扇撐孔位
原221改為223

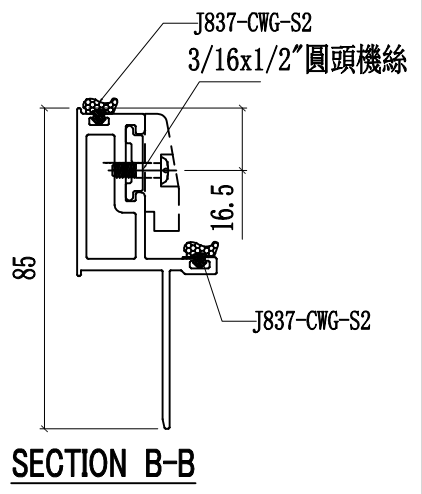
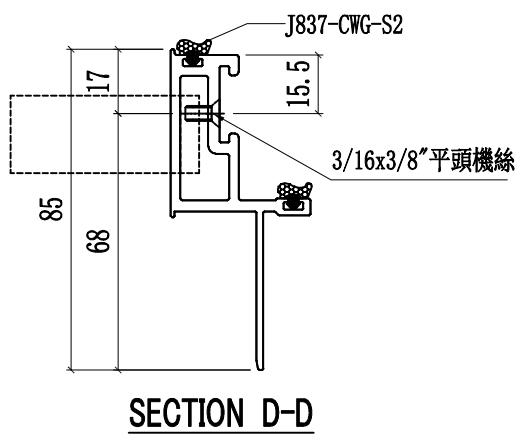
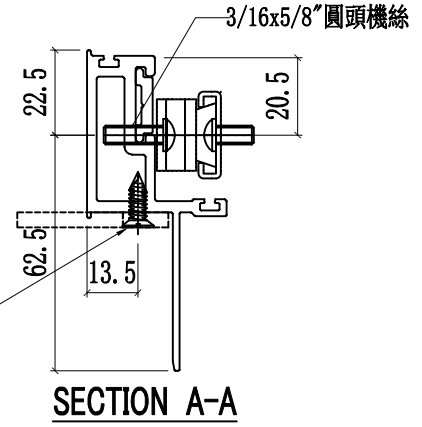
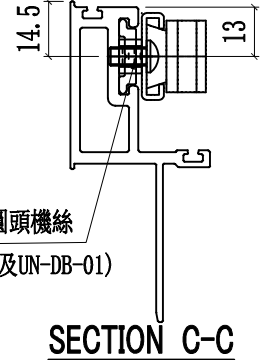

| | | | | | | | | |
|----|---------------|----|-----|------------|----|----------------|------------|--|
| 名稱 | 窗玉企 | 制圖 | 付吉寧 | 2022.05.20 | 修改 | A | B | |
| 材料 | X86167 | 復核 | 謝永林 | 2022.05.28 | 日期 | 2022.07.14 | 2022.07.26 | |
| 顏色 | JMQ213457(三塗) | 批准 | 胡哥 | | 圖號 | X86167-02T-02R | | |



美特鋁質有限公司
MIDI Aluminium Fabricator Ltd.

工程號 J853 地盤 延坪道住宅

雲線處依據EI-4891 修改手柄高度

| 圖號 | 層數 | 數量 | 總數 | L | 使用位置 | 樓層 |
|-----------------|----|----|----|------|-----------|----------------|
| X86167-02L-01R | 14 | 1 | 14 | 1380 | CW-SH05L | 6F-15F,17F-22F |
| | 6 | 1 | 6 | 1380 | CW-SH06L | 17F-22F |
| | 14 | 1 | 14 | 1380 | CW-SH06L | 6F-15F,17F-22F |
| | 14 | 1 | 14 | 1380 | CW-SH06L | 6F-15F,17F-22F |
| | 6 | 1 | 6 | 1380 | CW-SH07L | 17F-22F |
| 合計: | | | 54 | | | |
| X86167-02L-01aR | 3 | 1 | 3 | 1530 | CW-SH05aL | 5F,16F,25F |
| | 2 | 1 | 2 | 1530 | CW-SH06aL | 5F, 16F |
| | 3 | 1 | 3 | 1530 | CW-SH06aL | 5F,16F,25F |
| 合計: | | | 8 | | | |
| X86167-02L-01bR | 1 | 1 | 1 | 1630 | CW-SH05bL | 23F |
| | 1 | 1 | 1 | 1630 | CW-SH06bL | 23F |
| | 1 | 1 | 1 | 1630 | CW-SH07bL | 23F |
| 合計: | | | 3 | | | |

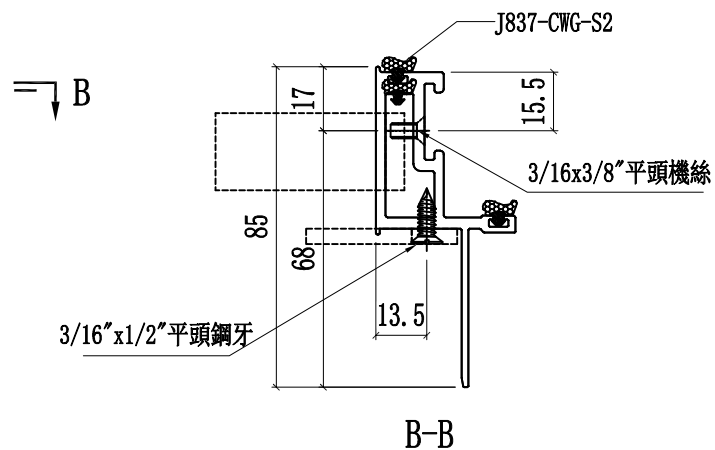
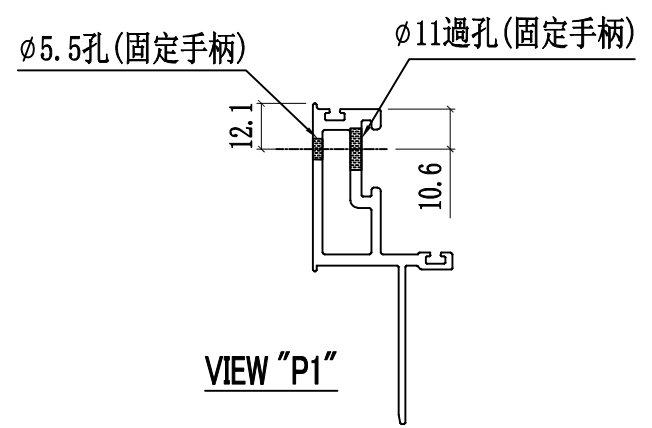
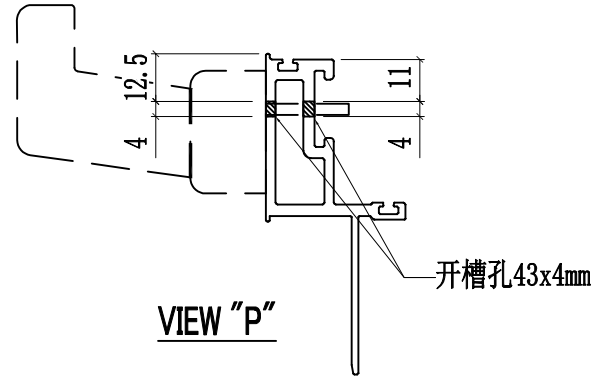
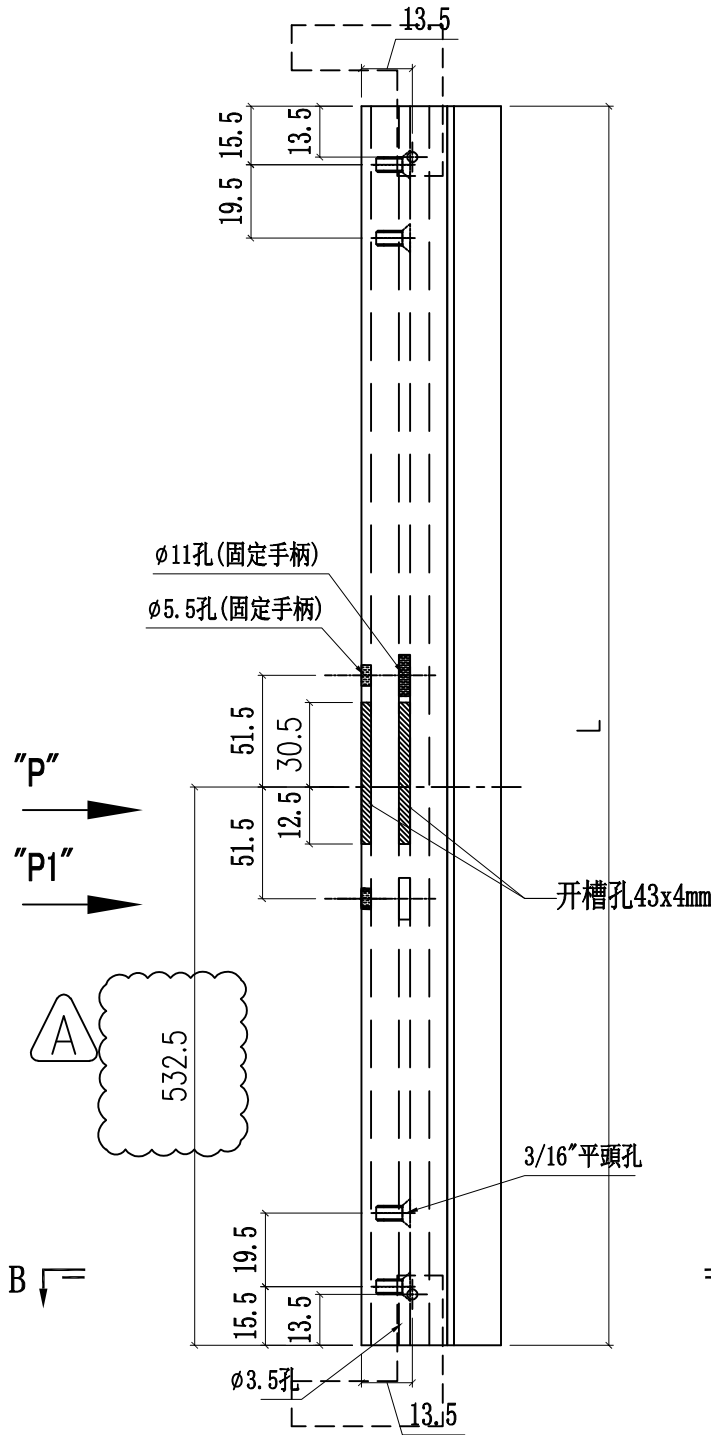

| | | | | | | | |
|----|---------------|----|-----|------------|----|----------------|--|
| 名稱 | 窗玉企料 | 制圖 | 付吉寧 | 2022.05.20 | 修改 | A | |
| 材料 | X86167 | 復核 | 謝永林 | 2022.05.28 | 日期 | 2022.07.26 | |
| 顏色 | JMQ213457(三塗) | 批准 | 胡哥 | | 圖號 | X86167-02L-01R | |



美特鋁質有限公司
MIDI Aluminium Fabricator Ltd.

工程號 J853 地盤 延坪道住宅

雲線處依據EI-4891 修改手柄高度

| 圖號 | 層數 | 數量 | 總數 | L | 使用位置 | 樓層 |
|----------------|----|----|----|------|-----------|----------------|
| X86167-02R-01 | 14 | 1 | 14 | 1380 | CW-SH05R | 6F,15F,17F-22F |
| | 14 | 1 | 14 | 1380 | CW-SH06R | 6F,15F,17F-22F |
| 合計: | | | 28 | | | |
| X86167-02R-01a | 3 | 1 | 3 | 1530 | CW-SH05aR | 5F,16F,25F |
| | 3 | 1 | 3 | 1530 | CW-SH06aR | 5F,16F,25F |
| 合計: | | | 6 | | | |
| X86167-02R-01b | 1 | 1 | 1 | 1630 | CW-SH05bR | 23F |
| | 1 | 1 | 1 | 1630 | CW-SH06bR | 23F |
| 合計: | | | 2 | | | |

开槽孔43x4mm

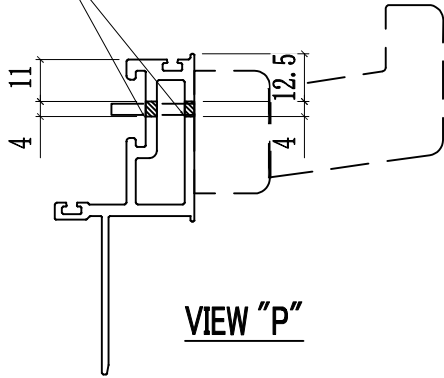

ø11過孔(固定手柄)

ø5.5孔(固定手柄)

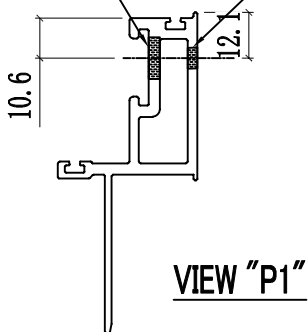

J837-CWG-S2

3/16x3/8"平頭機絲

3/16"x1/2"平頭鋼牙

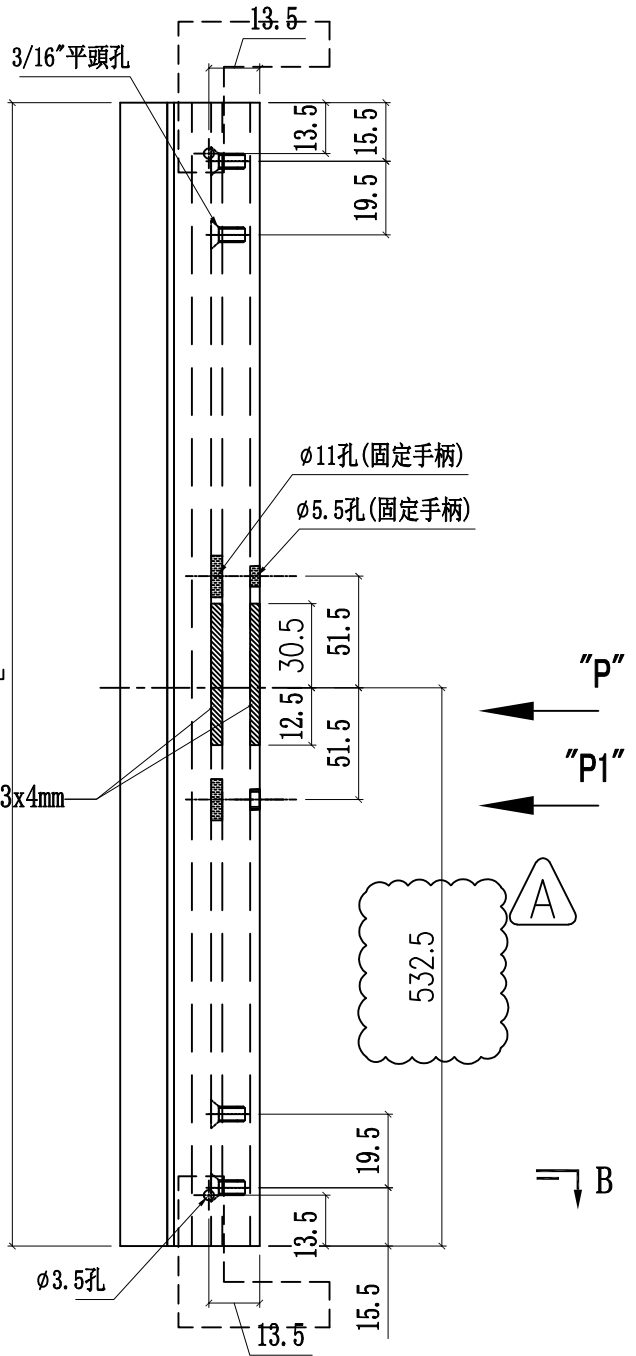
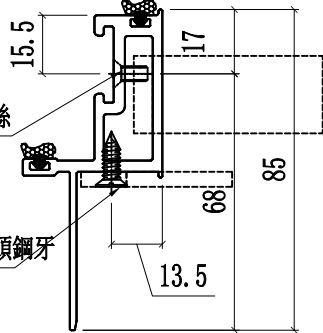

| | | | | | | | |
|----|---------------|----|-----|------------|----|---------------|--|
| 名稱 | 窗玉企料 | 制圖 | 付吉寧 | 2022.05.20 | 修改 | A | |
| 材料 | X86167 | 復核 | 謝永林 | 2022.05.28 | 日期 | 2022.07.26 | |
| 顏色 | JMQ213457(三塗) | 批准 | 胡哥 | | 圖號 | X86167-02R-01 | |



美特鋁質 有限公司
MIDI Aluminium Fabricator Ltd.

| | | | |
|-----|------|----|-------|
| 工程號 | J853 | 地盤 | 延坪道住宅 |
|-----|------|----|-------|

依據EI 4439-A修改分格寬度，圖號，數量，使用位置

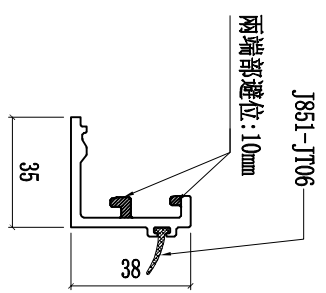
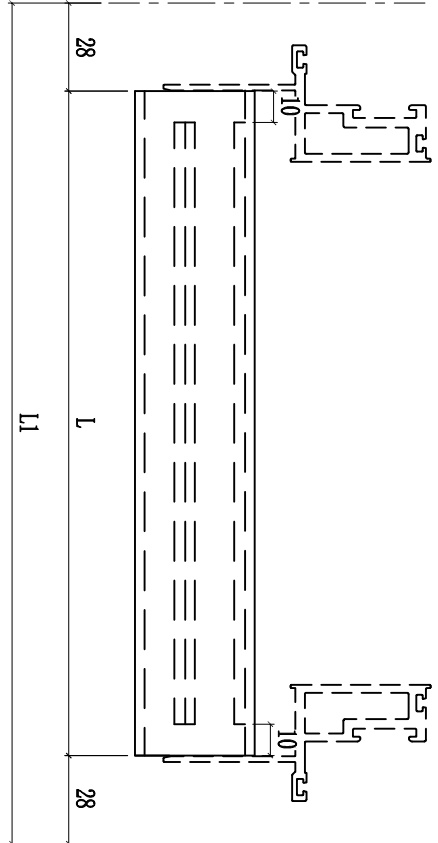

A

| 圖號 | 樓層 | 數量 | 總數 | L | L1 | 使用位置 | 樓層 |
|---------------|----|----|-----|--------|-------|-----------|----------------|
| X85988-02-01T | 8 | 2 | 16 | 344.0 | 400 | CW-TH01 | 6F-15F |
| | 1 | 2 | 2 | 344.0 | 400 | CW-TH01a | 6F-15F |
| | 8 | 2 | 16 | 544.0 | 600 | CW-TH06 | 6F-15F |
| X85988-02-06T | 2 | 2 | 4 | 544.0 | 600 | CW-TH06a | 5F,16F |
| | 1 | 2 | 2 | 544.0 | 600 | CW-TH06aX | 5F |
| | 1 | 2 | 2 | 556.5 | 612.5 | CW-TH07a | 16F |
| X85988-02-07T | 8 | 2 | 16 | 556.5 | 612.5 | CW-TH07 | 6F-15F |
| | 14 | 4 | 56 | 661.5 | 717.5 | CW-TH16 | 6F-15F,17F-22F |
| X85988-02-16T | 3 | 4 | 12 | 661.5 | 717.5 | CW-TH16a | 5F,16F,25F |
| | 1 | 4 | 4 | 661.5 | 717.5 | CW-TH16b | 23F |
| | 14 | 2 | 28 | 1169.0 | 1225 | CW-TH25X | 6F-15F,17F-22F |
| X85988-02-25T | 3 | 2 | 6 | 1169.0 | 1225 | CW-TH25aX | 5F,16F,25F |
| | 1 | 2 | 2 | 1169.0 | 1225 | CW-TH25bX | 23F |
| | 8 | 2 | 16 | 869.0 | 925 | CW-TH28 | 6F-15F |
| X85988-02-28T | 1 | 2 | 2 | 869.0 | 925 | CW-TH28a | 6F-15F |
| | 3 | 4 | 12 | 894.0 | 950 | CW-TH30a | 5F,16F,25F |
| X85988-02-30T | 1 | 4 | 4 | 894.0 | 950 | CW-TH30b | 23F |
| | 14 | 4 | 56 | 894.0 | 950 | CW-TH30 | 6F-15F,17F-22F |
| 合計: | | | 260 | | | | |

| | | | | | | | |
|----|--------------|----|-----|------------|----|---------------|--|
| 名稱 | 玻璃扣蓋(帶胶条位) | 制圖 | 付吉寧 | 2022.05.20 | 修改 | A | |
| 材料 | X85988 | 復核 | 謝永林 | 2022.05.28 | 日期 | 2022.07.26 | |
| 顏色 | JM213457(三塗) | 批準 | 胡哥 | | 圖號 | X85988-02-01T | |



| | | | |
|-----|------|----|-------|
| 工程號 | J853 | 地盤 | 延坪道住宅 |
|-----|------|----|-------|

依據E4439-A修改分格寬度,數量及使用位置



| 圖號 | 樓層 | 數量 | 總數 | L | A | B | C | 分格尺寸 | 使用位置 | 樓層 |
|------------|------------|----|----|-------|-------|--------|--------|-------|-----------|----------------|
| UN-LB05-01 | 8 | 1 | 8 | 271.0 | 無 | 144.5 | 126.5 | 400 | CW-TH101 | 6F-15F |
| | 1 | 1 | 1 | 271.0 | 無 | 144.5 | 126.5 | 400 | CW-TH101a | 16F |
| | 8 | 1 | 8 | 471.0 | 214.0 | 244.5 | 226.5 | 600 | CW-TH106 | 6F-15F |
| UN-LB05-06 | 2 | 1 | 2 | 471.0 | 214.0 | 244.5 | 226.5 | 600 | CW-TH106 | 5F,16F |
| | 1 | 1 | 1 | 471.0 | 214.0 | 244.5 | 226.5 | 600 | CW-TH106a | 5F |
| | 1 | 1 | 1 | 483.5 | 226.5 | 250.75 | 232.75 | 612.5 | CW-TH107a | 16F |
| UN-LB05-07 | 8 | 1 | 8 | 483.5 | 226.5 | 250.75 | 232.75 | 612.5 | CW-TH107 | 6F-15F |
| | 14 | 2 | 28 | 588.5 | 331.5 | 303.25 | 285.25 | 717.5 | CW-TH16 | 6F-15F,17F-22F |
| UN-LB05-16 | 3 | 2 | 6 | 588.5 | 331.5 | 303.25 | 285.25 | 717.5 | CW-TH16a | 5F,16F,25F |
| | 1 | 2 | 2 | 588.5 | 331.5 | 303.25 | 285.25 | 717.5 | CW-TH16b | 23F |
| | UN-LB05-18 | 1 | 2 | 2 | 621.0 | 364.0 | 319.5 | 301.5 | 750 | CW-TH18a |
| UN-LB05-28 | 8 | 1 | 8 | 796.0 | 539.0 | 407 | 389 | 925 | CW-TH28 | 6F-15F |
| | 1 | 1 | 1 | 796.0 | 539.0 | 407 | 389 | 925 | CW-TH28a | 16F |
| UN-LB05-30 | 14 | 2 | 28 | 821.0 | 564.0 | 419.5 | 401.5 | 950 | CW-TH30 | 6F-15F,17F-22F |
| | 3 | 2 | 6 | 821.0 | 564.0 | 419.5 | 401.5 | 950 | CW-TH30a | 5F,16F,25F |
| | 1 | 2 | 2 | 821.0 | 564.0 | 419.5 | 401.5 | 950 | CW-TH30b | 23F |
| 合計: | | | | 112 | | | | | | |

室外

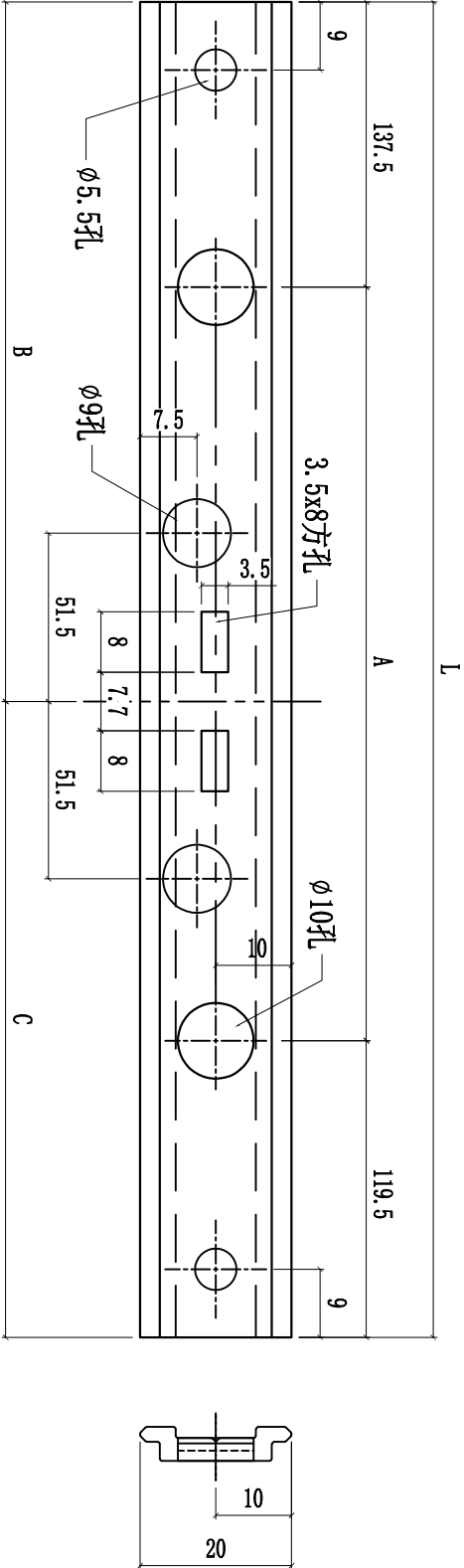

| | | | | | | |
|----|---------------|----|-----|------------|----|------------|
| 名稱 | TH窗玉拉巴 | 制圖 | 付吉寧 | 2022.05.20 | 修改 | A |
| 材料 | X85964 | 復核 | 謝永林 | 2022.05.28 | 日期 | 2022.07.26 |
| 顏色 | JMQ213457(三塗) | 批準 | 胡哥 | | 圖號 | UN-LB05-01 |



美特鋁質 有限公司
MIDI Aluminium Fabricator Ltd.

| | | | |
|-----|------|----|-------|
| 工程號 | J853 | 地盤 | 延坪道住宅 |
|-----|------|----|-------|

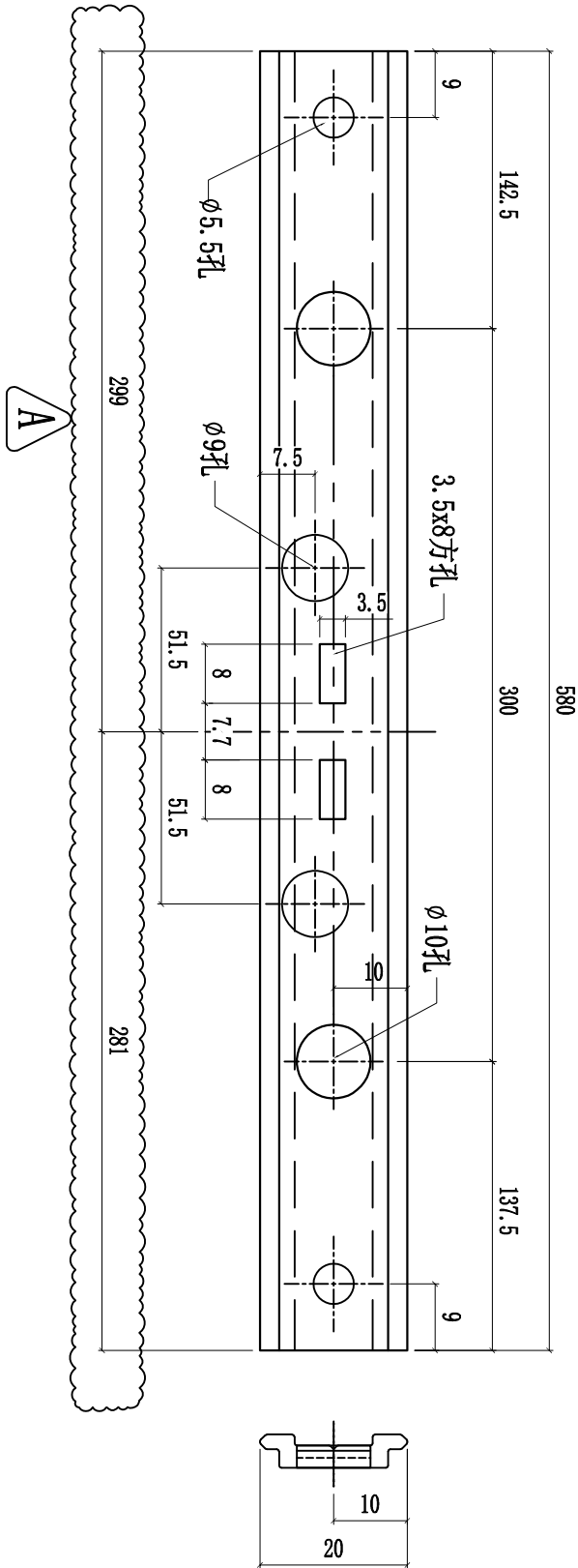

室外

雲線處修改尺寸

| 圖號 | 層數 | 數量 | 總數 | 使用位置 | 樓層 |
|------------|----|----|----|-----------|-----------------|
| UN-LB05-22 | 14 | 1 | 14 | CW-TH22Z | 6F-15F, 17F-22F |
| | 2 | 1 | 2 | CW-TH22aZ | 5F, 16F |

| | | | | | | | |
|----|---------------|----|-----|------------|----|------------|--|
| 名稱 | TH窗玉拉巴 | 制圖 | 付吉寧 | 2022.05.20 | 修改 | A | |
| 材料 | X85964 | 復核 | 謝永林 | 2022.05.28 | 日期 | 2022.07.26 | |
| 顏色 | JMQ213457(三塗) | 批准 | 胡哥 | | 圖號 | UN-LB05-22 | |



美特鋁質 有限公司
MIDI Aluminium Fabricator Ltd.

工程號

J853

地盤

延坪道住宅

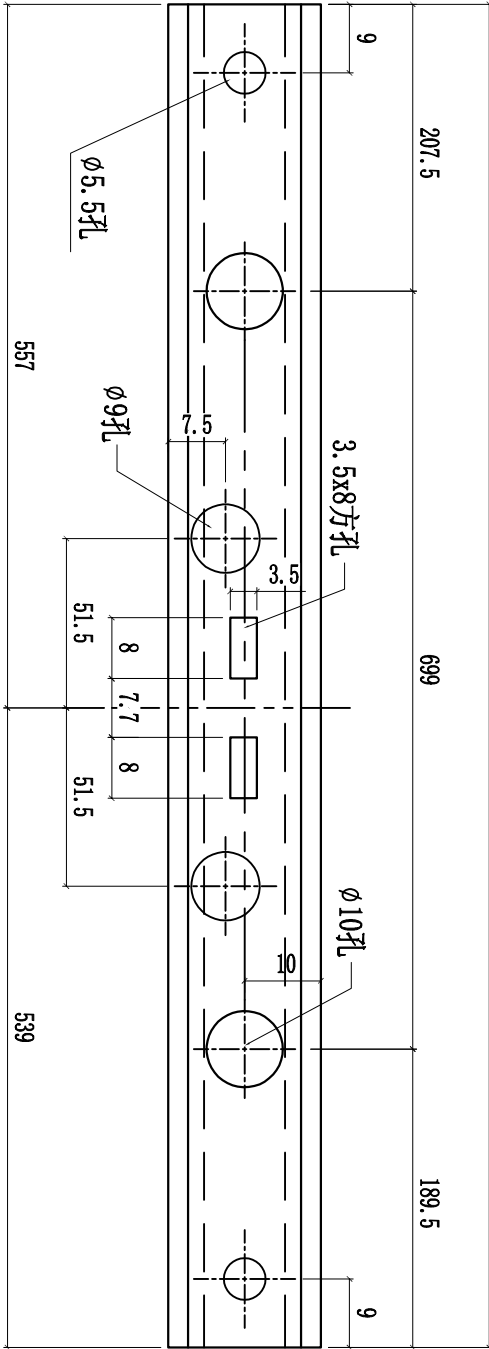

L

室外

依據E4439-A修改分格寬度，物料編號，使用位置

| 圖號 | 層數 | 數量 | 總數 | ↓ | 使用位置 | 分格尺寸 | 樓層 |
|-------------|----|----|----|------|-----------|------|-----------------|
| UN-LB05-25X | 14 | 1 | 14 | 1096 | CW-TH25X | 1225 | 6F-15F, 17F-22F |
| | 3 | 1 | 3 | 1096 | CW-TH25aX | 1225 | 5F, 16F, 25F |
| | 1 | 1 | 1 | 1096 | CW-TH25bX | 1225 | 23F |

A

| | | | | | | | |
|----|---------------|----|-----|------------|----|-------------|--|
| 名稱 | TH窗玉拉巴 | 制圖 | 付吉寧 | 2022.05.20 | 修改 | A | |
| 材料 | X85964 | 復核 | 謝永林 | 2022.05.28 | 日期 | 2022.07.26 | |
| 顏色 | JMQ213457(三塗) | 批準 | 胡哥 | | 圖號 | UN-LB05-25X | |



美特鋁質有限公司
MIDI Aluminium Fabricator Ltd.

工程號 J853 地盤 延坪道住宅

依據E14439-A
修改長度，使用位置，數量與孔位

A

| 層數 | 數量 | 總數 | 使用位置 | 樓層 |
|-----|----|-----|-----------|----------------|
| 8 | 1 | 8 | CW-TH01 | 6F-15F |
| 1 | 1 | 1 | CW-TH01a | 6F-15F |
| 8 | 1 | 8 | CW-TH06 | 6F-15F |
| 2 | 1 | 2 | CW-TH06a | 5F,16F |
| 1 | 1 | 1 | CW-TH06aX | 5F |
| 1 | 1 | 1 | CW-TH07a | 16F |
| 8 | 1 | 8 | CW-TH07 | 6F-15F |
| 14 | 2 | 28 | CW-TH16 | 6F-15F,17F-22F |
| 3 | 2 | 6 | CW-TH16a | 5F,16F,25F |
| 1 | 2 | 2 | CW-TH16b | 23F |
| 1 | 2 | 2 | CW-TH18a | 25F |
| 14 | 1 | 14 | CW-TH22Z | 6F-15F,17F-22F |
| 2 | 1 | 2 | CW-TH22aZ | 5F,16F |
| 14 | 1 | 14 | CW-TH25X | 6F-15F,17F-22F |
| 3 | 1 | 3 | CW-TH25aX | 5F,16F,25F |
| 1 | 1 | 1 | CW-TH25bX | 23F |
| 8 | 1 | 8 | CW-TH28 | 6F-15F |
| 1 | 1 | 1 | CW-TH28a | 6F-15F |
| 14 | 2 | 28 | CW-TH30 | 6F-15F,17F-22F |
| 3 | 2 | 6 | CW-TH30a | 5F,16F,25F |
| 1 | 2 | 2 | CW-TH30b | 23F |
| 合計: | | 146 | | |

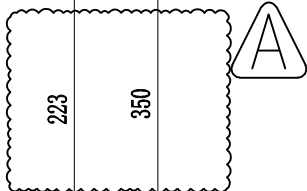
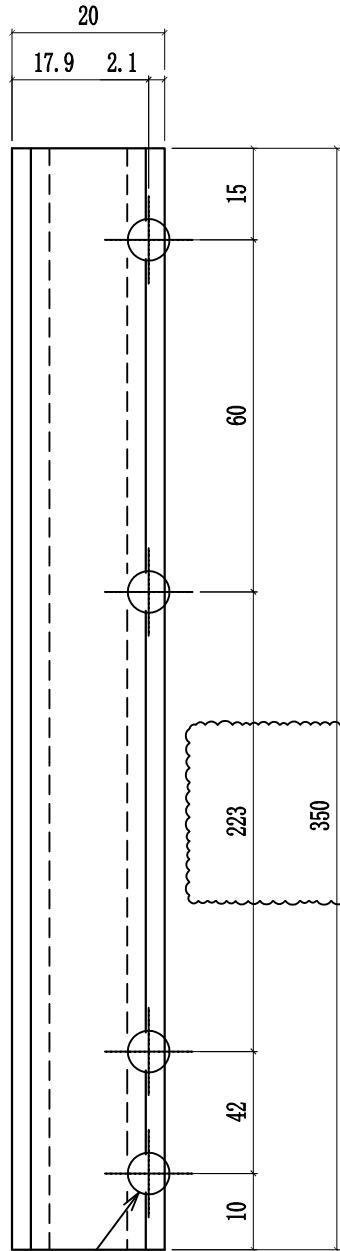

室外

安裝示意圖

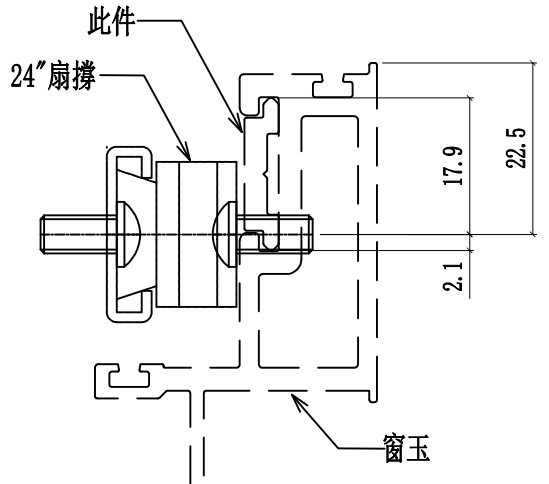

室外

| | | | | | | | | |
|----|---------------|----|-----|------------|----|------------|--|--|
| 名稱 | 24"扇撐墊巴 | 制圖 | 付吉寧 | 2022.05.20 | 修改 | A | | |
| 材料 | X85964 | 復核 | 謝永林 | 2022.05.28 | 日期 | 2022.07.26 | | |
| 顏色 | JMQ213457(三塗) | 批準 | 胡哥 | | 圖號 | LBW-03a | | |



美特鋁質有限公司
MIDI Aluminium Fabricator Ltd.

工程號 J853 地盤 延坪道住宅

依據 E14439-A
修改長度，使用位置，數量與孔位



| 層數 | 數量 | 總數 | 使用位置 | 樓層 |
|-----|----|-----|-----------|----------------|
| 8 | 1 | 8 | CW-TH01 | 6F-15F |
| 1 | 1 | 1 | CW-TH01a | 6F-15F |
| 8 | 1 | 8 | CW-TH06 | 6F-15F |
| 2 | 1 | 2 | CW-TH06a | 5F,16F |
| 1 | 1 | 1 | CW-TH06aX | 5F |
| 1 | 1 | 1 | CW-TH07a | 16F |
| 8 | 1 | 8 | CW-TH07 | 6F-15F |
| 14 | 2 | 28 | CW-TH16 | 6F-15F,17F-22F |
| 3 | 2 | 6 | CW-TH16a | 5F,16F,25F |
| 1 | 2 | 2 | CW-TH16b | 23F |
| 1 | 2 | 2 | CW-TH18a | 25F |
| 14 | 1 | 14 | CW-TH22Z | 6F-15F,17F-22F |
| 2 | 1 | 2 | CW-TH22aZ | 5F,16F |
| 14 | 1 | 14 | CW-TH25X | 6F-15F,17F-22F |
| 3 | 1 | 3 | CW-TH25aX | 5F,16F,25F |
| 1 | 1 | 1 | CW-TH25bX | 23F |
| 8 | 1 | 8 | CW-TH28 | 6F-15F |
| 1 | 1 | 1 | CW-TH28a | 6F-15F |
| 14 | 2 | 28 | CW-TH30 | 6F-15F,17F-22F |
| 3 | 2 | 6 | CW-TH30a | 5F,16F,25F |
| 1 | 2 | 2 | CW-TH30b | 23F |
| 合計: | | 146 | | |

室外

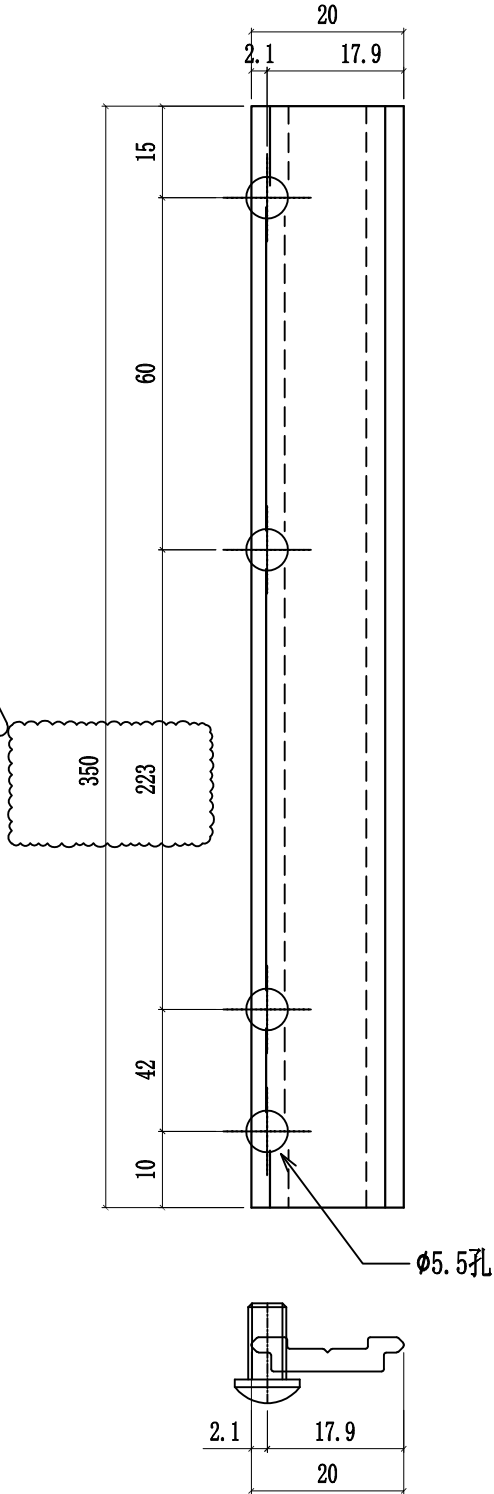

安裝示意圖

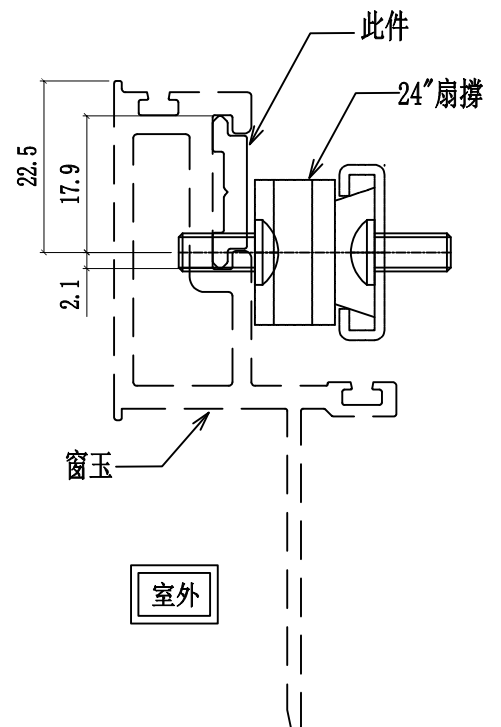

室外

| | | | | | | | | |
|----|---------------|----|-----|------------|----|------------|--|--|
| 名稱 | 24"扇撐墊巴 | 制圖 | 付吉寧 | 2022.05.20 | 修改 | A | | |
| 材料 | X85964 | 復核 | 謝永林 | 2022.05.28 | 日期 | 2022.07.26 | | |
| 顏色 | JMQ213457(三塗) | 批準 | 胡哥 | | 圖號 | LBW-04a | | |



美特鋁質有限公司
MIDI Aluminium Fabricator Ltd.

工程號 J853 地盤 延坪道住宅

| 圖號 | 樓層 | 數量 | 總數 | L | N | X | M | A | EQ | 使用位置 | 樓層 |
|-----------|----|----|----|--------|-----|---|-------|-----|----|-----------|----------------|
| UN-LB08L | 14 | 1 | 14 | 1240.0 | 2.0 | x | 395.0 | 320 | 65 | CW-SH05L | 6F-15F,17F-22F |
| | 6 | 1 | 6 | 1240.0 | 2.0 | x | 395.0 | 320 | 65 | | 17F-22F |
| | 14 | 1 | 14 | 1240.0 | 2.0 | x | 395.0 | 320 | 65 | CW-SH06L | 6F-15F,17F-22F |
| | 14 | 1 | 14 | 1240.0 | 2.0 | x | 395.0 | 320 | 65 | | 6F-15F,17F-22F |
| | 6 | 1 | 6 | 1240.0 | 2.0 | x | 395.0 | 320 | 65 | CW-SH07L | 17F-22F |
| 合計: | | | 54 | | | | | | | | |
| UN-LB08aL | 3 | 1 | 3 | 1390.0 | 2.0 | x | 375.0 | 510 | 65 | CW-SH05aL | 5F,16F,25F |
| | 2 | 1 | 2 | 1390.0 | 2.0 | x | 375.0 | 510 | 65 | CW-SH06aL | 5F, 16F |
| | 3 | 1 | 3 | 1390.0 | 2.0 | x | 375.0 | 510 | 65 | | 5F,16F,25F |
| 合計: | | | 8 | | | | | | | | |
| UN-LB08bL | 1 | 1 | 1 | 1490.0 | 2.0 | x | 415.0 | 490 | 85 | CW-SH05bL | 23F |
| | 1 | 1 | 1 | 1490.0 | 2.0 | x | 415.0 | 490 | 85 | CW-SH06bL | 23F |
| | 1 | 1 | 1 | 1490.0 | 2.0 | x | 415.0 | 490 | 85 | CW-SH07bL | 23F |
| 合計: | | | 3 | | | | | | | | |

雲線處依據EI-4891 修改手柄高度

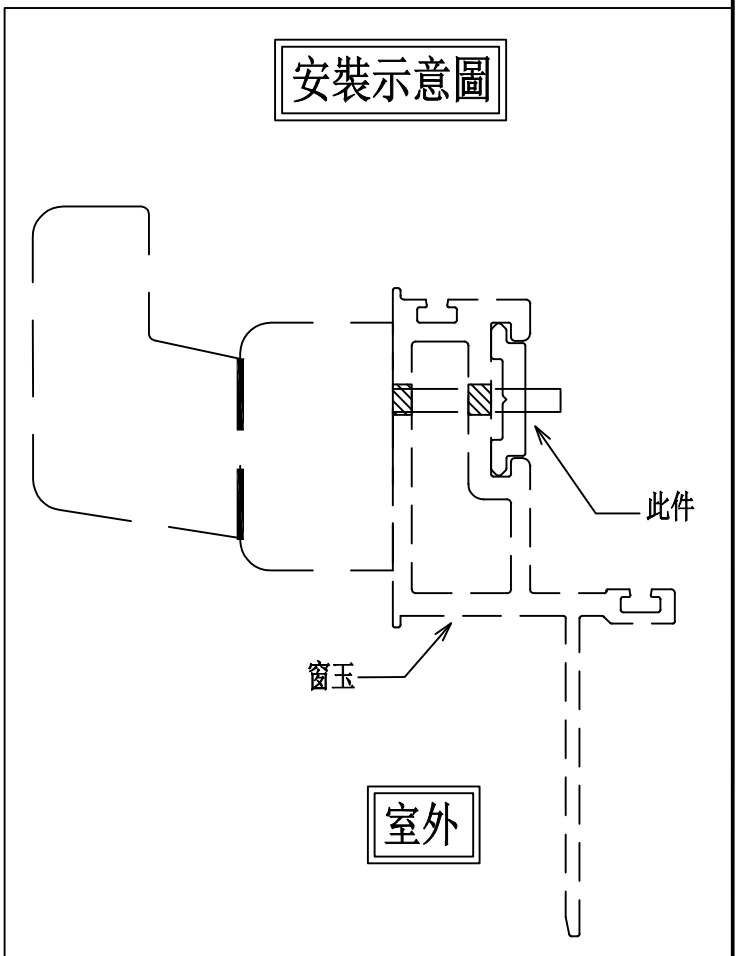
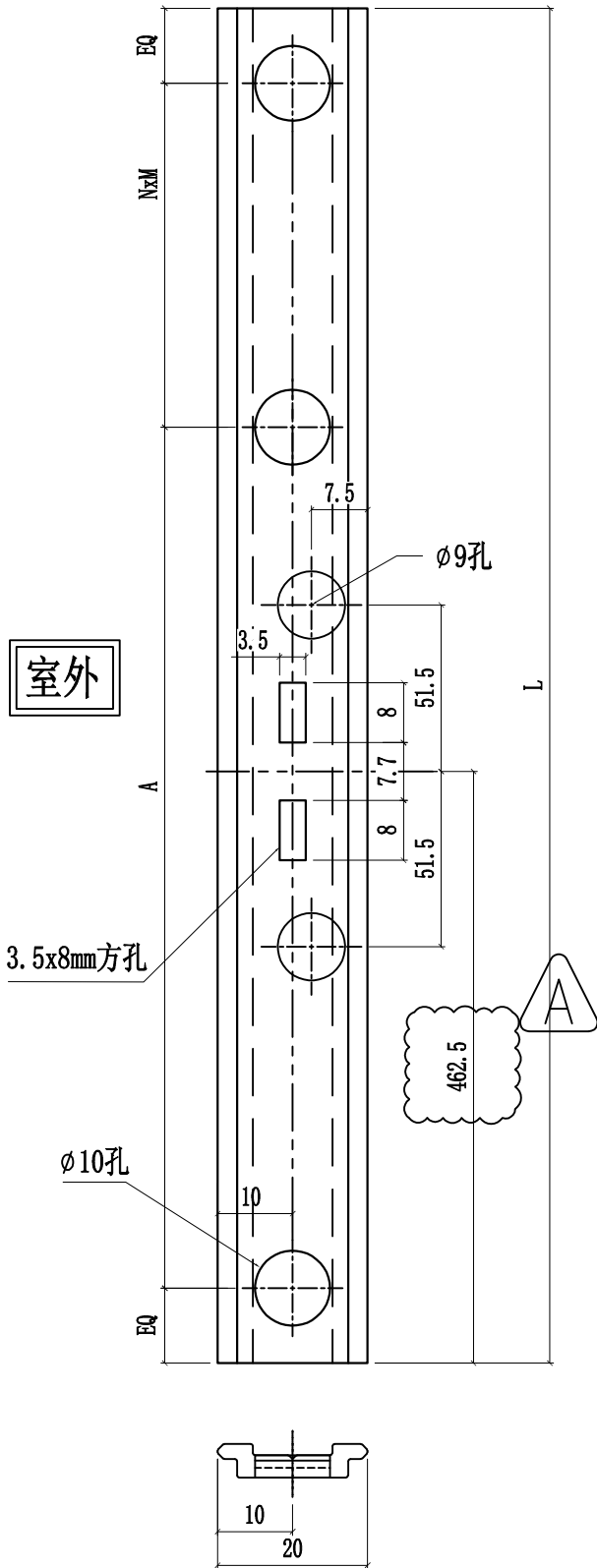

| | | | | | | | |
|----|---------------|----|-----|------------|----|------------|--|
| 名稱 | 窗玉拉巴 | 制圖 | 付吉寧 | 2022.05.20 | 修改 | A | |
| 材料 | X85964 | 復核 | 謝永林 | 2022.05.28 | 日期 | 2022.07.26 | |
| 顏色 | JMQ213457(三塗) | 批準 | 胡哥 | | 圖號 | UN-LB08L | |



美特鋁質有限公司
MIDI Aluminium Fabricator Ltd.

| 圖號 | 樓層 | 數量 | 總數 | L | N | X | M | A | EQ | 使用位置 | 樓層 | |
|-----------|----|----|----|------|---|---|-----|-----|----|-----------|----------------|--|
| UN-LB08R | 14 | 1 | 14 | 1240 | 2 | X | 395 | 320 | 65 | CW-SH05R | 6F-15F,17F-22F | |
| | 14 | 1 | 14 | 1240 | 2 | X | 395 | 320 | 65 | CW-SH06R | 6F-15F,17F-22F | |
| 合計: | | | 28 | | | | | | | | | |
| UN-LB08aR | 3 | 1 | 3 | 1390 | 2 | X | 375 | 510 | 65 | CW-SH05aR | 5F,16F,25F | |
| | 3 | 1 | 3 | 1390 | 2 | X | 375 | 510 | 65 | CW-SH06aR | 5F,16F,25F | |
| 合計: | | | 6 | | | | | | | | | |
| UN-LB08bR | 1 | 1 | 1 | 1490 | 2 | X | 415 | 490 | 85 | CW-SH05bR | 23F | |
| | 1 | 1 | 1 | 1490 | 2 | X | 415 | 490 | 85 | CW-SH06bR | 23F | |
| 合計: | | | 2 | | | | | | | | | |

工程號 J853 地盤 延坪道住宅

雲線處依據EI-4891 修改手柄高度

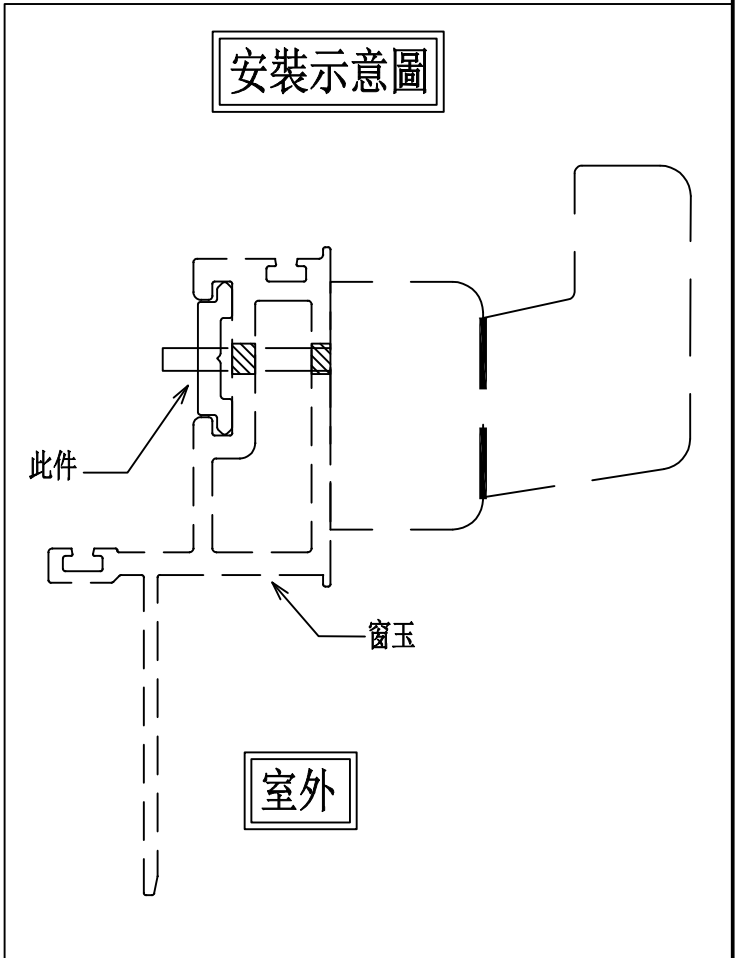
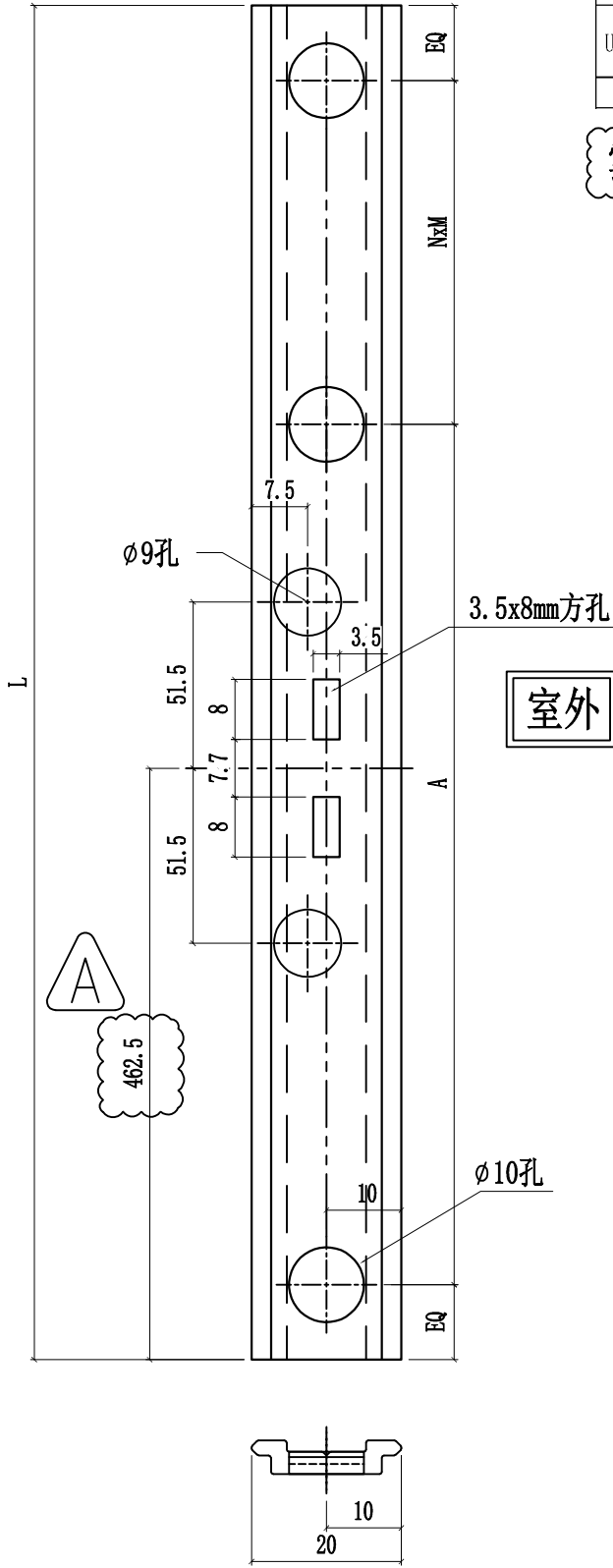

| | | | | | | | | |
|----|---------------|----|-----|------------|----|------------|--|--|
| 名稱 | 窗玉拉巴 | 制圖 | 付吉寧 | 2022.05.20 | 修改 | A | | |
| 材料 | X85964 | 復核 | 謝永林 | 2022.05.28 | 日期 | 2022.07.26 | | |
| 顏色 | JMQ213457(三塗) | 批準 | 胡哥 | | 圖號 | UN-LB08R | | |



美特鋁質有限公司
MIDI Aluminium Fabricator Ltd.

TH窗用

工程號 J853 地盤 延坪道住宅

依據E14439-A 修改分格尺寸
修改使用位置及數量

| 層數 | 數量 | 總數 | 使用位置 | 樓層 |
|-----|-----|----|-----------|----------------|
| 8 | 2 | 16 | CW-TH01 | 6F-15F |
| 1 | 2 | 2 | CW-TH01a | 16F |
| 8 | 2 | 16 | CW-TH06 | 6F-15F |
| 2 | 2 | 4 | CW-TH06a | 5F,16F |
| 1 | 2 | 2 | CW-TH06aX | 5F |
| 1 | 2 | 2 | CW-TH07a | 16F |
| 8 | 2 | 16 | CW-TH07 | 6F-15F |
| 14 | 4 | 56 | CW-TH16 | 6F-15F,17F-22F |
| 3 | 4 | 12 | CW-TH16a | 5F,16F,25F |
| 1 | 4 | 4 | CW-TH16b | 23F |
| 1 | 4 | 4 | CW-TH18a | 25F |
| 14 | 2 | 28 | CW-TH22Z | 6F-15F,17F-22F |
| 2 | 2 | 4 | CW-TH22aZ | 5F,16F |
| 14 | 2 | 28 | CW-TH25X | 6F-15F,17F-22F |
| 3 | 2 | 6 | CW-TH25aX | 5F,16F,25F |
| 1 | 2 | 2 | CW-TH25bX | 23F |
| 8 | 2 | 16 | CW-TH28 | 6F-15F |
| 1 | 2 | 2 | CW-TH28a | 16F |
| 14 | 4 | 56 | CW-TH30 | 6F-15F,17F-22F |
| 3 | 4 | 12 | CW-TH30a | 5F,16F,25F |
| 1 | 4 | 4 | CW-TH30b | 23F |
| 合計: | 292 | | | |

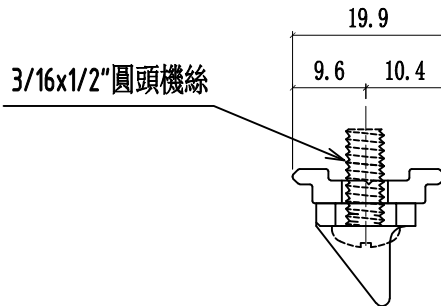
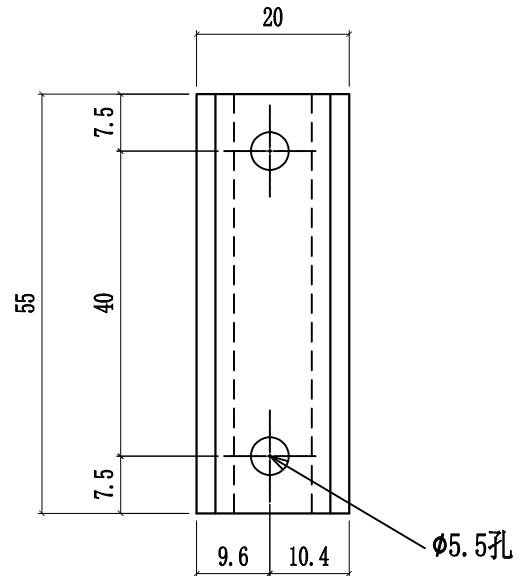

安裝示意圖

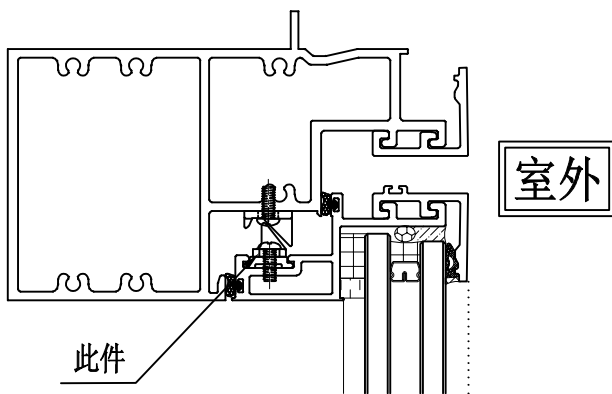

| | | | | | | | | |
|----|---------------|----|-----|------------|----|------------|--|--|
| 名稱 | T窗扣碼墊巴 | 制圖 | 付吉寧 | 2022.05.20 | 修改 | A | | |
| 材料 | X85964 | 復核 | 謝永林 | 2022.05.28 | 日期 | 2022.07.26 | | |
| 顏色 | JMQ213457(三塗) | 批準 | 胡哥 | | 圖號 | LBW-01 | | |



美特鋁質有限公司
MIDI Aluminium Fabricator Ltd.

工程號 J853 地盤 延坪道住宅

TH窗用

依據E14439-A修改分格尺寸
修改使用位置及數量



| 層數 | 數量 | 總數 | 使用位置 | 樓層 |
|-----|----|-----|-----------|----------------|
| 8 | 2 | 16 | CW-TH01 | 6F-15F |
| 1 | 2 | 2 | CW-TH01a | 16F |
| 8 | 2 | 16 | CW-TH06 | 6F-15F |
| 2 | 2 | 4 | CW-TH06a | 5F,16F |
| 1 | 2 | 2 | CW-TH06aX | 5F |
| 1 | 2 | 2 | CW-TH07a | 16F |
| 8 | 2 | 16 | CW-TH07 | 6F-15F |
| 14 | 4 | 56 | CW-TH16 | 6F-15F,17F-22F |
| 3 | 4 | 12 | CW-TH16a | 5F,16F,25F |
| 1 | 4 | 4 | CW-TH16b | 23F |
| 1 | 4 | 4 | CW-TH18a | 25F |
| 14 | 2 | 28 | CW-TH22Z | 6F-15F,17F-22F |
| 2 | 2 | 4 | CW-TH22aZ | 5F,16F |
| 14 | 2 | 28 | CW-TH25X | 6F-15F,17F-22F |
| 3 | 2 | 6 | CW-TH25aX | 5F,16F,25F |
| 1 | 2 | 2 | CW-TH25bX | 23F |
| 8 | 2 | 16 | CW-TH28 | 6F-15F |
| 1 | 2 | 2 | CW-TH28a | 16F |
| 14 | 4 | 56 | CW-TH30 | 6F-15F,17F-22F |
| 3 | 4 | 12 | CW-TH30a | 5F,16F,25F |
| 1 | 4 | 4 | CW-TH30b | 23F |
| 合計: | | 292 | | |

安裝示意圖

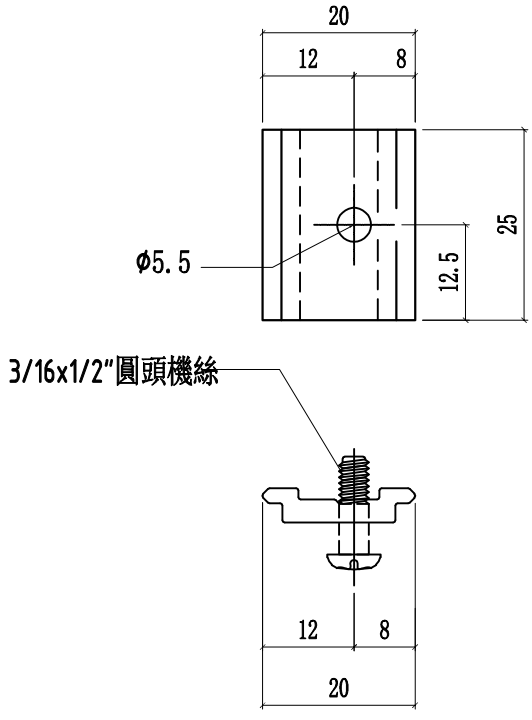
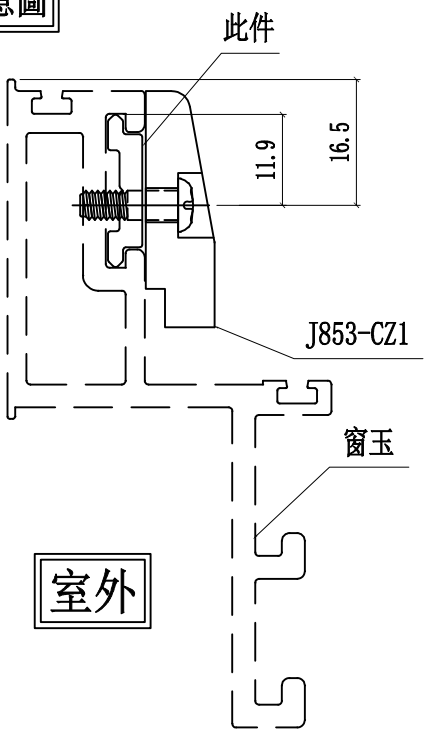

| | | | | | | | | |
|----|---------------|----|-----|------------|----|------------|--|--|
| 名稱 | TH窗佔墊巴 | 制圖 | 付吉寧 | 2022.05.20 | 修改 | A | | |
| 材料 | X85964 | 復核 | 謝永林 | 2022.05.28 | 日期 | 2022.07.26 | | |
| 顏色 | JMQ213457(三塗) | 批準 | 胡哥 | | 圖號 | LBW-02 | | |



美特鋁質有限公司
MIDI Aluminium Fabricator Ltd.

工程號 J853 地盤 延坪道住宅

TH窗玉用

依據E14439-A修改分格尺寸
修改使用位置, 數量, 孔位尺寸



| 層數 | 數量 | 總數 | 使用位置 | 樓層 |
|-----|----|-----|-----------|-----------------|
| 8 | 2 | 16 | CW-TH01 | 6F-15F |
| 1 | 2 | 2 | CW-TH01a | 16F |
| 8 | 2 | 16 | CW-TH06 | 6F-15F |
| 2 | 2 | 4 | CW-TH06a | 5F, 16F |
| 1 | 2 | 2 | CW-TH06aX | 5F |
| 1 | 2 | 2 | CW-TH07a | 16F |
| 8 | 2 | 16 | CW-TH07 | 6F-15F |
| 14 | 4 | 56 | CW-TH16 | 6F-15F, 17F-22F |
| 3 | 4 | 12 | CW-TH16a | 5F, 16F, 25F |
| 1 | 4 | 4 | CW-TH16b | 23F |
| 1 | 4 | 4 | CW-TH18a | 25F |
| 14 | 2 | 28 | CW-TH22Z | 6F-15F, 17F-22F |
| 2 | 2 | 4 | CW-TH22aZ | 5F, 16F |
| 14 | 2 | 28 | CW-TH25X | 6F-15F, 17F-22F |
| 3 | 2 | 6 | CW-TH25aX | 5F, 16F, 25F |
| 1 | 2 | 2 | CW-TH25bX | 23F |
| 8 | 2 | 16 | CW-TH28 | 6F-15F |
| 1 | 2 | 2 | CW-TH28a | 16F |
| 14 | 4 | 56 | CW-TH30 | 6F-15F, 17F-22F |
| 3 | 4 | 12 | CW-TH30a | 5F, 16F, 25F |
| 1 | 4 | 4 | CW-TH30b | 23F |
| 合計: | | 292 | | |

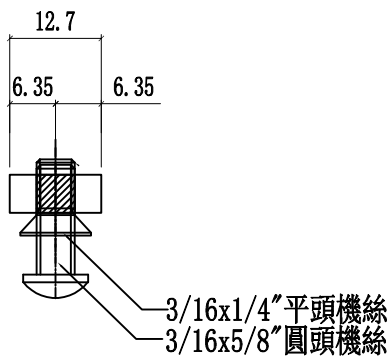
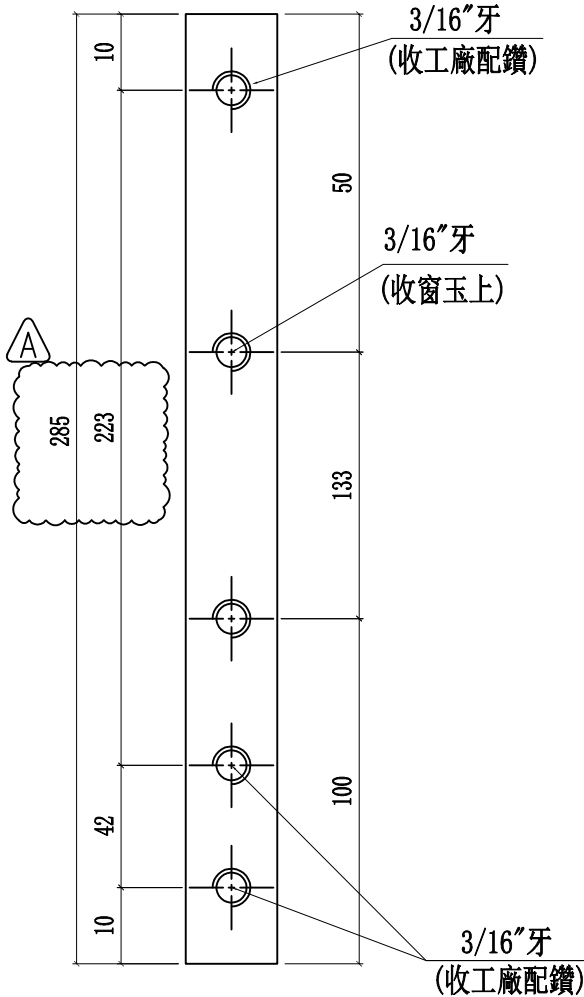

安裝示意圖

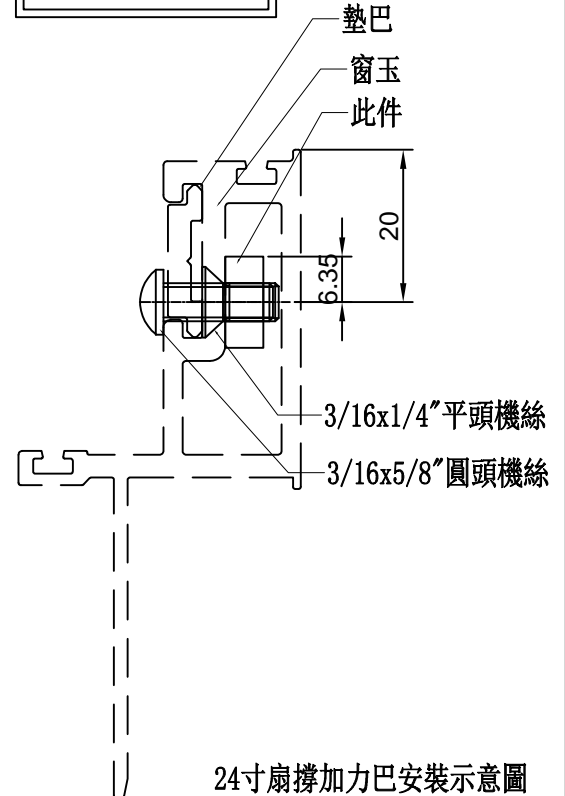

24寸扇撐加力巴安裝示意圖

| | | | | | | | | |
|----|--------------|----|-----|------------|----|------------|--|--|
| 名稱 | 24"扇撐加力巴 | 制圖 | 付吉寧 | 2022.05.20 | 修改 | A | | |
| 材料 | 12.7*4.8mm鋁巴 | 復核 | 謝永林 | 2022.05.28 | 日期 | 2022.07.26 | | |
| 顏色 | 鉻化 | 批準 | 胡哥 | | 圖號 | SS-03 | | |



美特鋁質有限公司
MIDI Aluminium Fabricator Ltd.

TH窗玉碼用

數量:584+16(後備)=600

工程號 J853 地盤 延坪道住宅

雲線處修改孔位尺寸

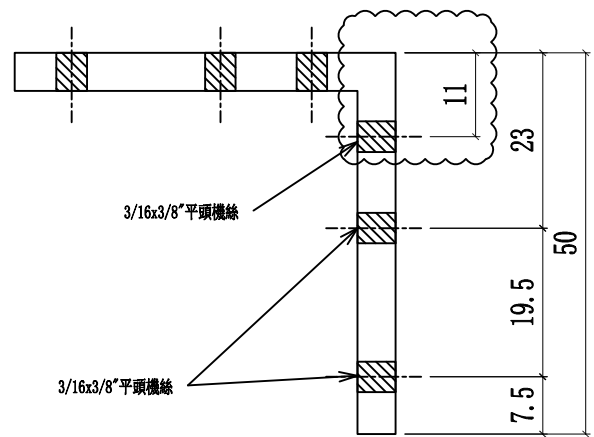
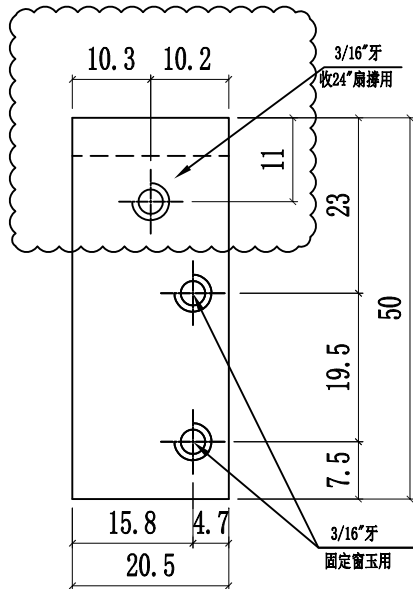
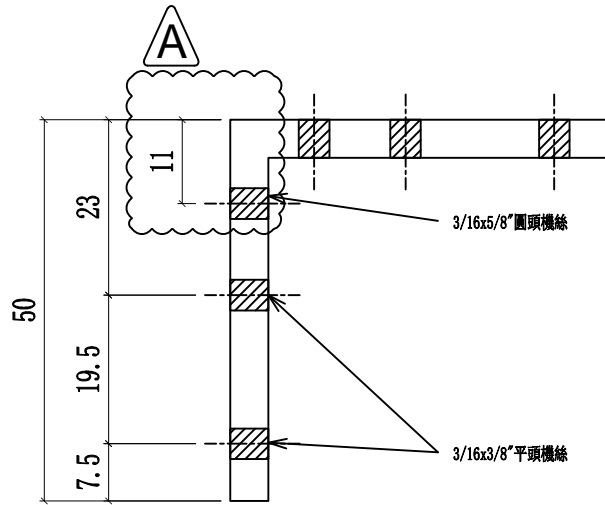
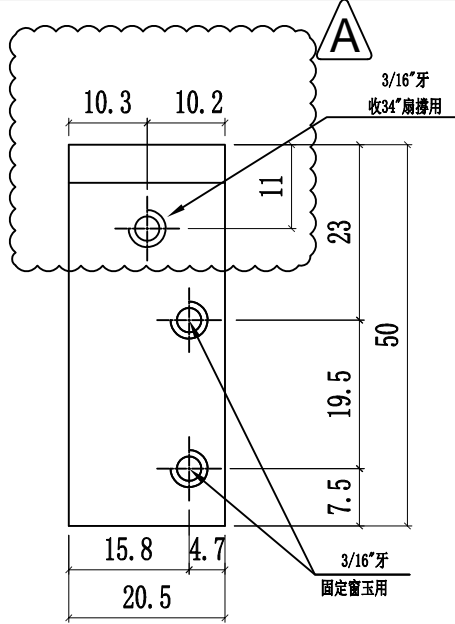

安裝示意圖

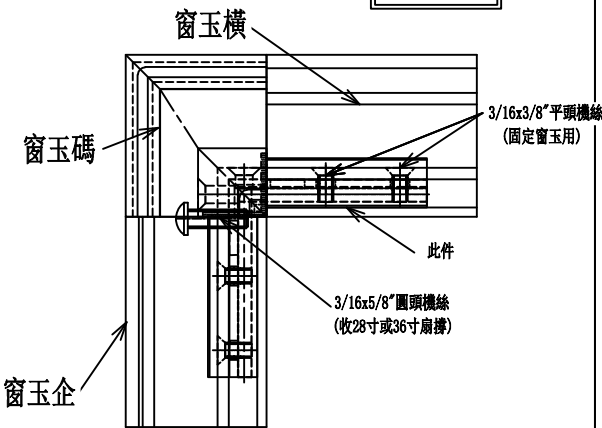

安裝示意圖

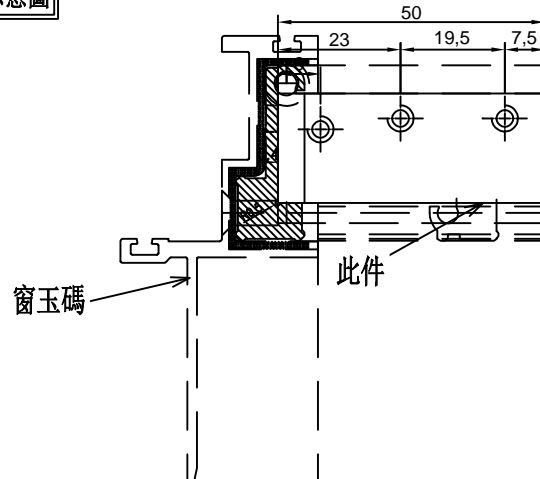

| | | | | | | | | |
|----|-------------|----|-----|------------|----|------------|--|--|
| 名稱 | TH窗玉角碼用鋁角 | 制圖 | 付吉寧 | 2022.05.20 | 修改 | A | | |
| 材料 | 50*50*5mm鋁角 | 復核 | 謝永林 | 2022.05.28 | 日期 | 2022.07.26 | | |
| 顏色 | MILL | 批準 | 胡哥 | | 圖號 | CW-AG07a | | |



美特鋁質有限公司
MIDI Aluminium Fabricator Ltd.

| 圖號 | 樓層 | 數量 | 總數 | L | L1 | A | B | K | 使用位置 | 樓層 | |
|-----------|----|----|-----|-------|-------|-------|-------|-------|----------|------------------|--|
| J853-T01 | 8 | 1 | 8 | 373 | 400 | 271 | | 98 | CW-TH01 | 6F-15F | |
| J853-T06 | 8 | 1 | 8 | 573 | 600 | 471 | 214 | 179.5 | CW-TH06 | 6F-15F | |
| J853-T07 | 8 | 1 | 8 | 585.5 | 612.5 | 483.5 | 226.5 | 179.5 | CW-TH07 | 6F-15F | |
| J853-T16 | 14 | 1 | 14 | 690.5 | 717.5 | 588.5 | 331.5 | 179.5 | CW-TH16 | 6F-15F, 17F-22F | |
| | 14 | 1 | 14 | 788 | 815 | 686 | 429 | 179.5 | | 6F-15F, 17F-22F | |
| J853-T25X | 8 | 1 | 8 | 1198 | 1225 | 1096 | 839 | 249.5 | CW-TH25X | 6F-15 | |
| | 6 | 1 | 6 | 1198 | 1225 | 1096 | 839 | 249.5 | | 17F-22F | |
| J853-T28 | 8 | 1 | 8 | 898 | 925 | 796 | 539 | 179.5 | CW-TH28 | 6F-15 | |
| J853-T30 | 14 | 1 | 14 | 923 | 950 | 821 | 564 | 179.5 | CW-TH30 | 11F-15F, 17F-22F | |
| | 14 | 1 | 14 | 923 | 950 | 821 | 564 | 179.5 | | 11F-15F, 17F-22F | |
| 合計: | | | 102 | | | | | | | | |

工程號 J853 地盤 延坪道住宅

依據 E14439-A 修改分格寬度及物料編號

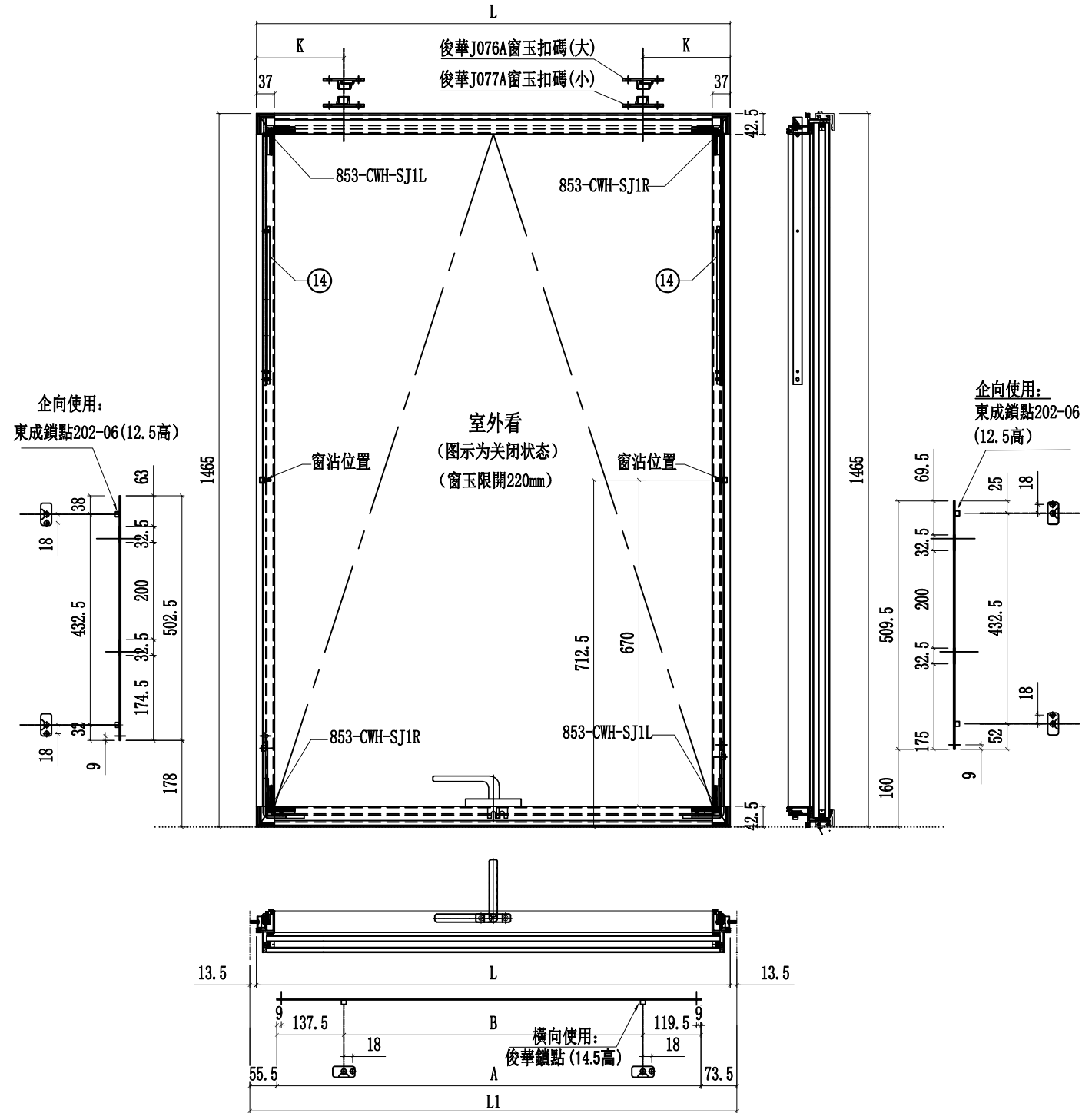

| | | | | | | | | |
|----|---------------|----|-----|------------|----|------------|--|--|
| 名稱 | 多點鎖放樣圖 | 制圖 | 付吉寧 | 2022.05.20 | 修改 | A | | |
| 材料 | - | 復核 | 謝永林 | 2022.05.28 | 日期 | 2022.07.26 | | |
| 顏色 | JMQ213457(三塗) | 批准 | 胡哥 | | 圖號 | J853-T01 | | |



美特鋁質有限公司
MIDI Aluminium Fabricator Ltd.

工程號 J853-T37a 地盤 延坪道住宅

依據E14439-A 修改分格寬度及物料編號

| 圖號 | 樓層 | 數量 | 總數 | L | L1 | A | B | K | 使用位置 | 樓層 | |
|------------|----|----|----|-------|-------|-------|-------|-------|-----------|--------------|--|
| J853-T01a | 1 | 1 | 1 | 373 | 400 | 271 | | 98 | CW-TH01a | 16F | |
| J853-T06a | 2 | 1 | 2 | 573 | 600 | 471 | 214 | 179.5 | CW-TH06aX | 5F, 16F | |
| J853-T07a | 1 | 1 | 1 | 585.5 | 612.5 | 483.5 | 226.5 | 179.5 | CW-TH07a | 16F | |
| J853-T16a | 3 | 1 | 3 | 690.5 | 717.5 | 588.5 | 331.5 | 179.5 | CW-TH16a | 5F, 16F, 25F | |
| J853-T18a | 3 | 1 | 3 | 690.5 | 717.5 | 588.5 | 331.5 | 179.5 | CW-TH18a | 5F, 16F, 25F | |
| J853-T25aX | 1 | 1 | 1 | 723 | 750 | 621 | 364 | 179.5 | CW-TH25aX | 25F | |
| J853-T28a | 1 | 1 | 1 | 723 | 750 | 621 | 364 | 179.5 | CW-TH28a | 25F | |
| J853-T28a | 2 | 1 | 2 | 1198 | 1225 | 1096 | 839 | 249 | CW-TH28a | 5F, 16F, 25F | |
| J853-T30a | 1 | 1 | 1 | 1198 | 1225 | 1096 | 839 | 249 | CW-TH30a | 16F | |
| J853-T30a | 3 | 1 | 3 | 923 | 950 | 821 | 564 | 179.5 | CW-TH30a | 5F, 16F, 25F | |
| J853-T30a | 3 | 1 | 3 | 923 | 950 | 821 | 564 | 179.5 | CW-TH30a | 5F, 16F, 25F | |
| 合計: | | | | 23 | | | | | | | |

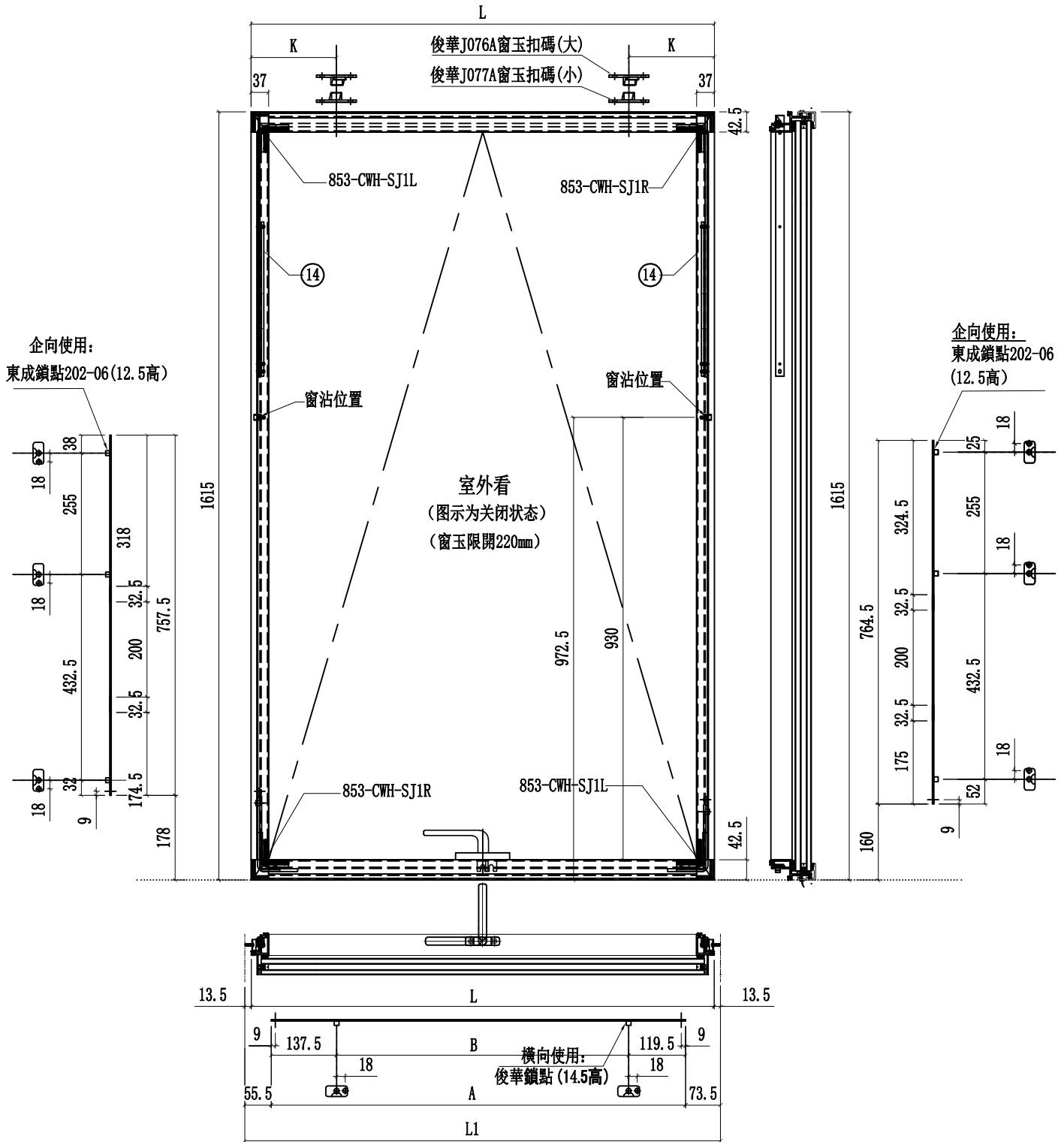

| | | | | | | | |
|----|---------------|----|-----|------------|----|------------|--|
| 名稱 | 多點鎖放樣圖 | 制圖 | 付吉寧 | 2022.05.20 | 修改 | A | |
| 材料 | - | 復核 | 謝永林 | 2022.05.28 | 日期 | 2022.07.26 | |
| 顏色 | JMQ213457(三塗) | 批准 | 胡哥 | | 圖號 | J853-T01a | |



美特鋁質有限公司
MIDI Aluminium Fabricator Ltd.

工程號 J853 地盤 延坪道住宅

依據 E14439-A 修改分格寬度及物料編號

| 圖號 | 樓層 | 數量 | 總數 | L | L1 | A | B | K | 使用位置 | 樓層 | |
|------------|----|----|----|------|------|------|-----|-------|-----------|-----|--|
| J853-T06b | 1 | 1 | 1 | 573 | 600 | 471 | 214 | 179.5 | CW-TH06b | 23F | |
| | 1 | 1 | 1 | 573 | 600 | 471 | 214 | 179.5 | | 23F | |
| J853-T25bX | 1 | 1 | 1 | 1198 | 1225 | 1096 | 839 | 249.5 | CW-TH25bX | 23F | |
| J853-T30b | 1 | 1 | 1 | 923 | 950 | 821 | 674 | 179.5 | CW-TH30b | 23F | |
| 合計: | | | 4 | | | | | | | | |

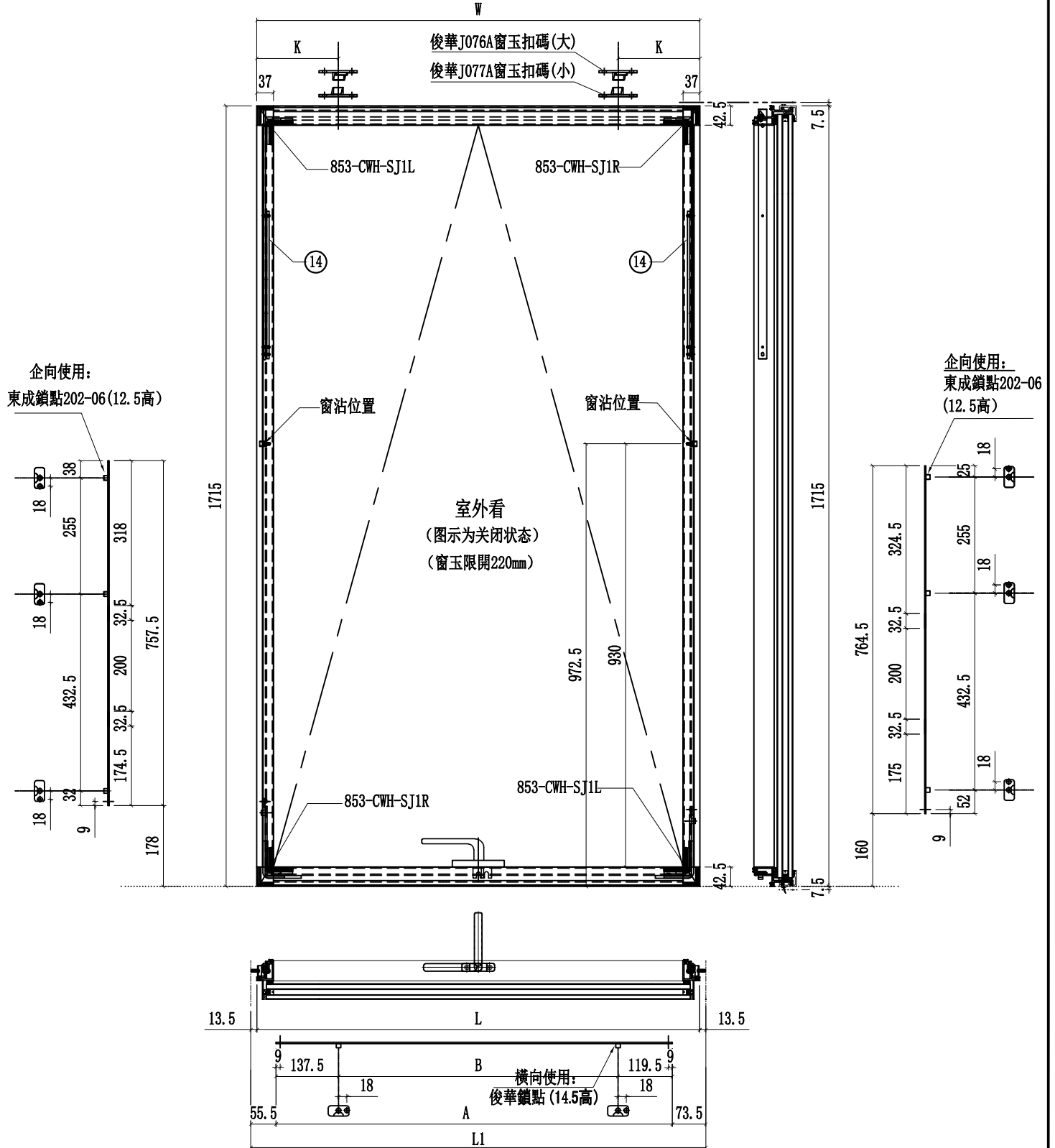

| | | | | | | | |
|----|---------------|----|-----|------------|----|------------|--|
| 名稱 | 多點鎖放樣圖 | 制圖 | 付吉寧 | 2022.05.20 | 修改 | A | |
| 材料 | - | 復核 | 謝永林 | 2022.05.28 | 日期 | 2022.07.26 | |
| 顏色 | JMQ213457(三塗) | 批准 | 胡哥 | | 圖號 | J853-T06b | |



美特鋁質有限公司
MIDI Aluminium Fabricator Ltd.

工程號 J853 地盤 延坪道住宅

| 圖號 | L | L1 | 層數 | 數量 | 總數 | 使用位置 | 樓層 |
|-----------|-----|-------|----|----|----|-----------|----------------|
| J853-SL05 | 474 | 500 | 14 | 1 | 14 | CW-SH-05L | 6F-15F,17F-22F |
| J853-SL06 | 574 | 600 | 6 | 1 | 6 | CW-SH-06L | 17F-22F |
| | 574 | 600 | 14 | 1 | 14 | | 6F-15F,17F-22F |
| | 574 | 600 | 14 | 1 | 14 | | 6F-15F,17F-22F |
| J853-SL07 | 587 | 612.5 | 6 | 1 | 6 | CW-SH-07L | 17F-22F |
| 合計: | | | | | 54 | | |

雲線處依據EI-4891 修改手柄高度

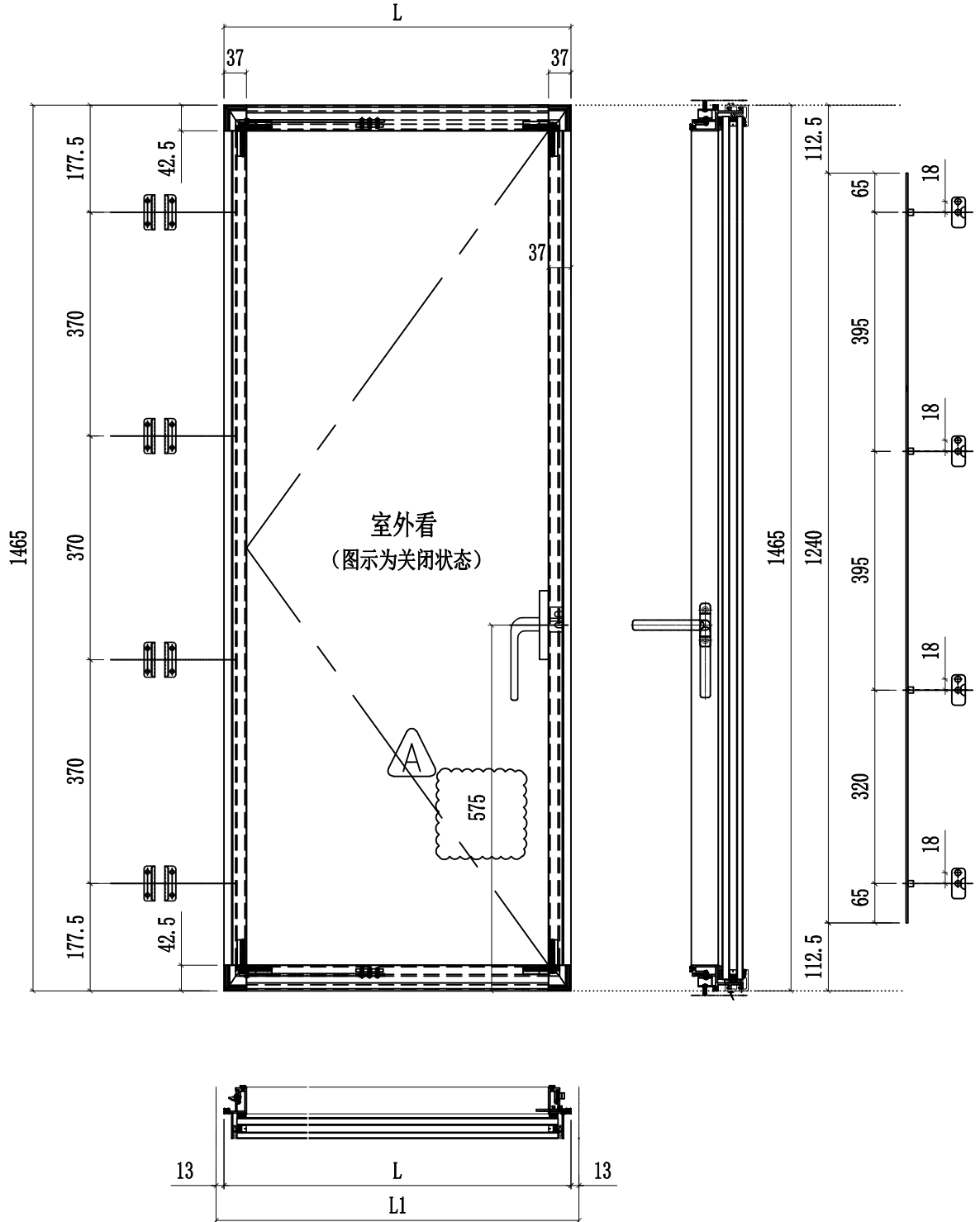

| | | | | | | | | |
|----|---------------|----|-----|------------|----|------------|--|--|
| 名稱 | 多點鎖放樣圖 | 制圖 | 付吉寧 | 2022.05.20 | 修改 | A | | |
| 材料 | - | 復核 | 謝永林 | 2022.05.28 | 日期 | 2022.07.26 | | |
| 顏色 | JMQ213457(三塗) | 批准 | 胡哥 | | 圖號 | J853-SL05 | | |



美特鋁質 有限公司
MIDI Aluminium Fabricator Ltd.

| 圖號 | L | L1 | 層數 | 數量 | 總數 | 使用位置 | 樓層 |
|------------|-----|-----|----|----|----|------------|------------|
| J853-SL05a | 474 | 500 | 3 | 1 | 3 | CW-SH-05aL | 5F,16F,25F |
| J853-SL06a | 574 | 600 | 2 | 1 | 2 | CW-SH-06aL | 5F,16F |
| | 574 | 600 | 3 | 1 | 3 | | 5F,16F,25F |
| 合計: | | | | | 8 | | |

| | | | |
|-----|------|----|-------|
| 工程號 | J853 | 地盤 | 延坪道住宅 |
|-----|------|----|-------|

雲線處依據EI-4891 修改手柄高度

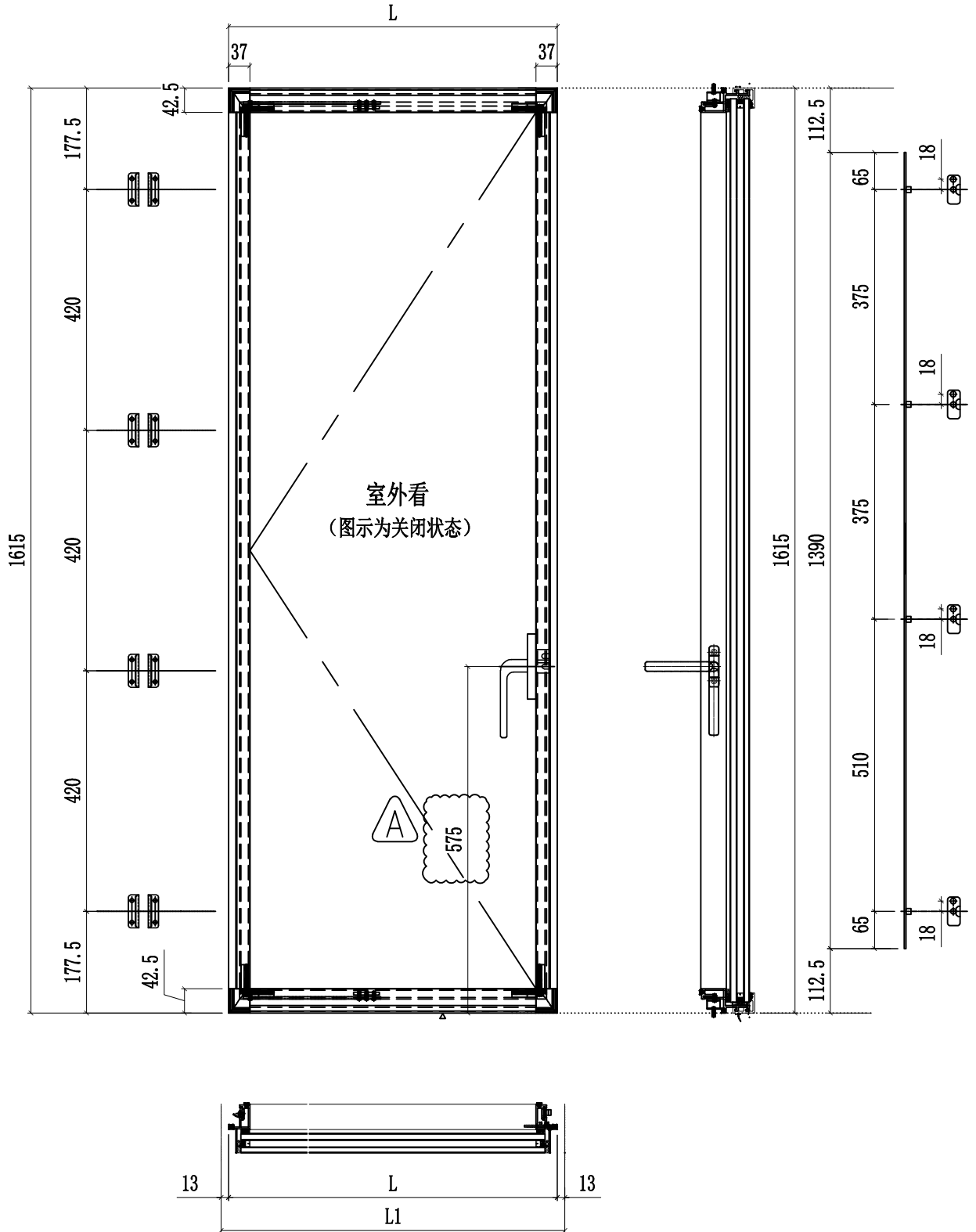

| | | | | | | | |
|----|---------------|----|-----|------------|----|------------|--|
| 名稱 | 多點鎖放樣圖 | 制圖 | 付吉寧 | 2022.05.20 | 修改 | A | |
| 材料 | - | 復核 | 謝永林 | 2022.05.28 | 日期 | 2022.07.26 | |
| 顏色 | JMQ213457(三塗) | 批准 | 胡哥 | | 圖號 | J853-SL05a | |



美特鋁質 有限公司
MIDI Aluminium Fabricator Ltd.

| 圖號 | L | L1 | 層數 | 數量 | 總數 | 使用位置 | 樓層 |
|-----------|-----|-------|----|----|----|------------|-----|
| 853-SL05b | 474 | 500 | 1 | 1 | 1 | CW-SH-05bL | 23F |
| 853-SL05b | 574 | 600 | 1 | 1 | 1 | CW-SH-06bL | 23F |
| 853-SL07b | 587 | 612.5 | 1 | 1 | 1 | CW-SH-07bL | 23F |
| 合計: | | | | | 3 | | |

| | | | |
|-----|------|----|-------|
| 工程號 | J853 | 地盤 | 延坪道住宅 |
|-----|------|----|-------|

雲線處依據EI-4891 修改手柄高度

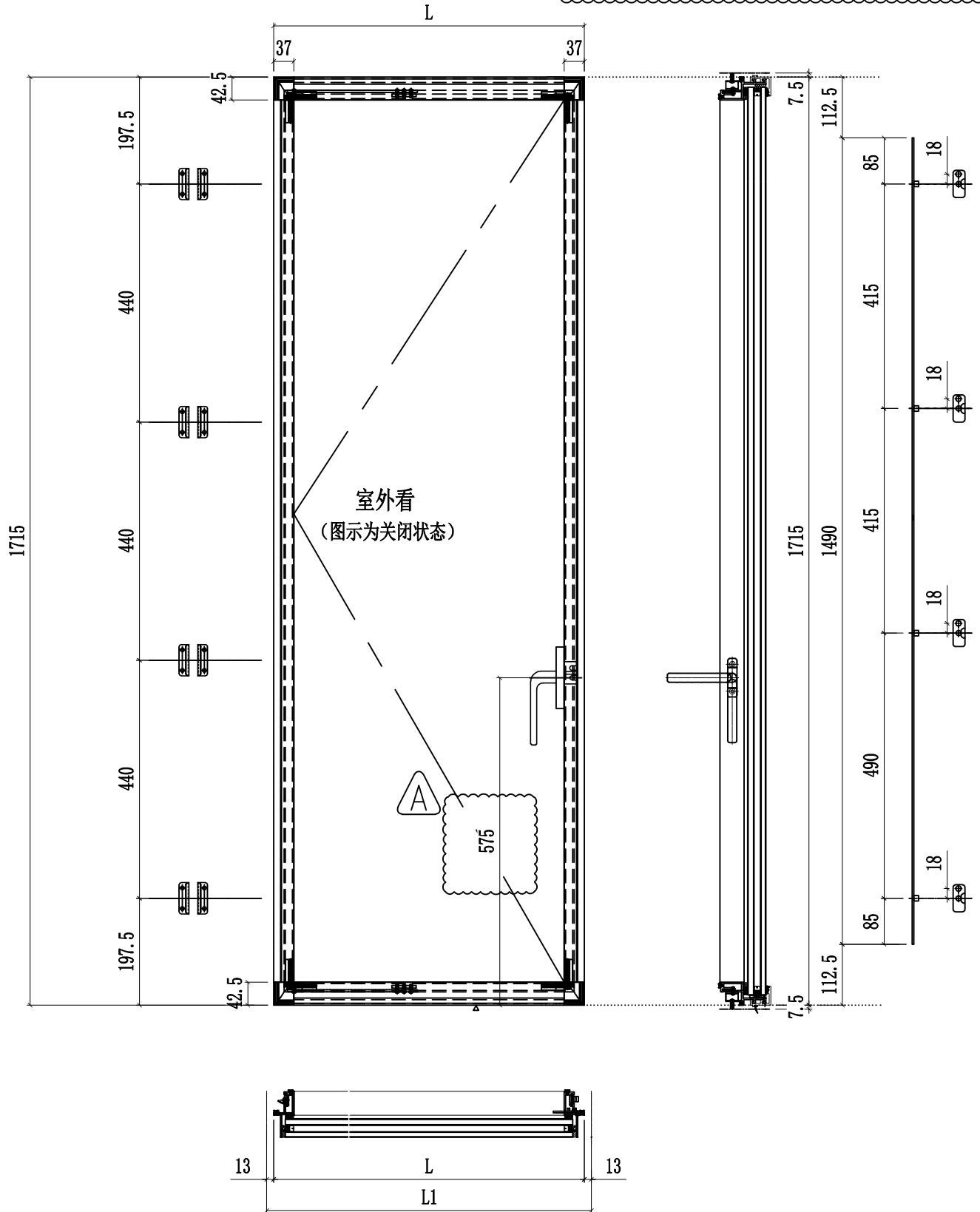

| | | | | | | | | |
|----|---------------|----|-----|------------|----|------------|--|--|
| 名稱 | 多點鎖放樣圖 | 制圖 | 付吉寧 | 2022.05.20 | 修改 | A | | |
| 材料 | - | 復核 | 謝永林 | 2022.05.28 | 日期 | 2022.07.26 | | |
| 顏色 | JMQ213457(三塗) | 批准 | 胡哥 | | 圖號 | J853-SL05b | | |



美特鋁質有限公司
MIDI Aluminium Fabricator Ltd.

| 圖號 | L | L1 | 層數 | 數量 | 總數 | 使用位置 | 樓層 |
|-----------|-----|-----|----|----|----|-----------|----------------|
| J853-SR05 | 474 | 500 | 14 | 1 | 14 | CW-SH-05R | 6F-15F,17F-22F |
| J853-SR06 | 574 | 600 | 14 | 1 | 14 | CW-SH-06R | 6F-15F,17F-22F |
| 合計: | | | | | 28 | | |

| | | | |
|-----|------|----|-------|
| 工程號 | J853 | 地盤 | 延坪道住宅 |
|-----|------|----|-------|

雲線處依據EI-4891 修改手柄高度

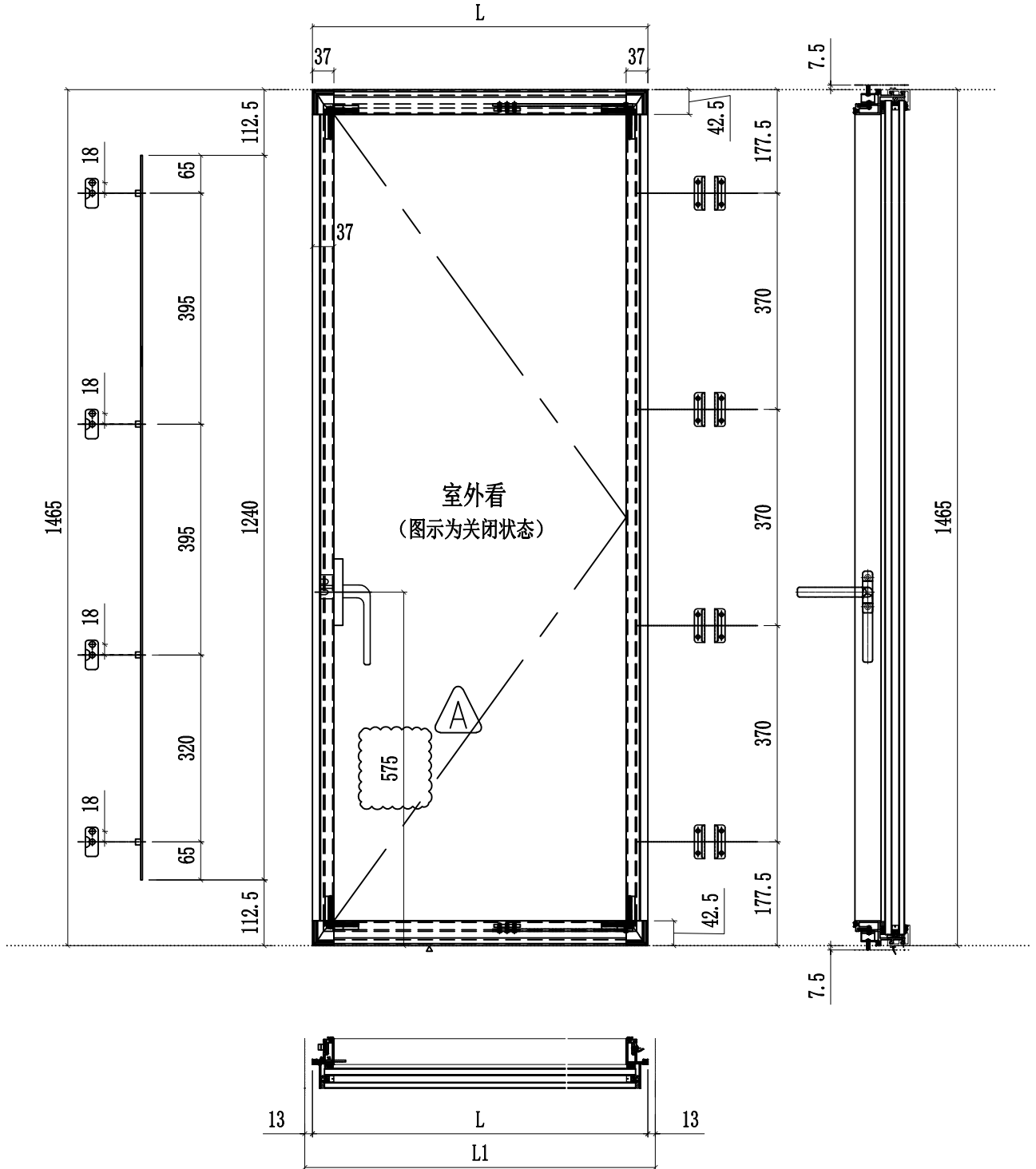

| | | | | | | | | |
|----|---------------|----|-----|------------|----|------------|--|--|
| 名稱 | 多點鎖放樣圖 | 制圖 | 付吉寧 | 2022.05.20 | 修改 | A | | |
| 材料 | - | 復核 | 謝永林 | 2022.05.28 | 日期 | 2022.07.26 | | |
| 顏色 | JMQ213457(三塗) | 批准 | 胡哥 | | 圖號 | J853-SR05 | | |



美特鋁質有限公司
MIDI Aluminium Fabricator Ltd.

| 圖號 | L | L1 | 層數 | 數量 | 總數 | 使用位置 | 樓層 |
|-----------|-----|-----|----|----|----|------------|------------|
| 853-SR05a | 474 | 500 | 3 | 1 | 3 | CW-SH-05aR | 5F,16F,25F |
| 853-SR06a | 574 | 600 | 3 | 1 | 3 | CW-SH-06aR | 5F,16F,25F |
| 合計: | | | | | 6 | | |

| | | | |
|-----|------|----|-------|
| 工程號 | J853 | 地盤 | 延坪道住宅 |
|-----|------|----|-------|

雲線處依據EI-4891 修改手柄高度

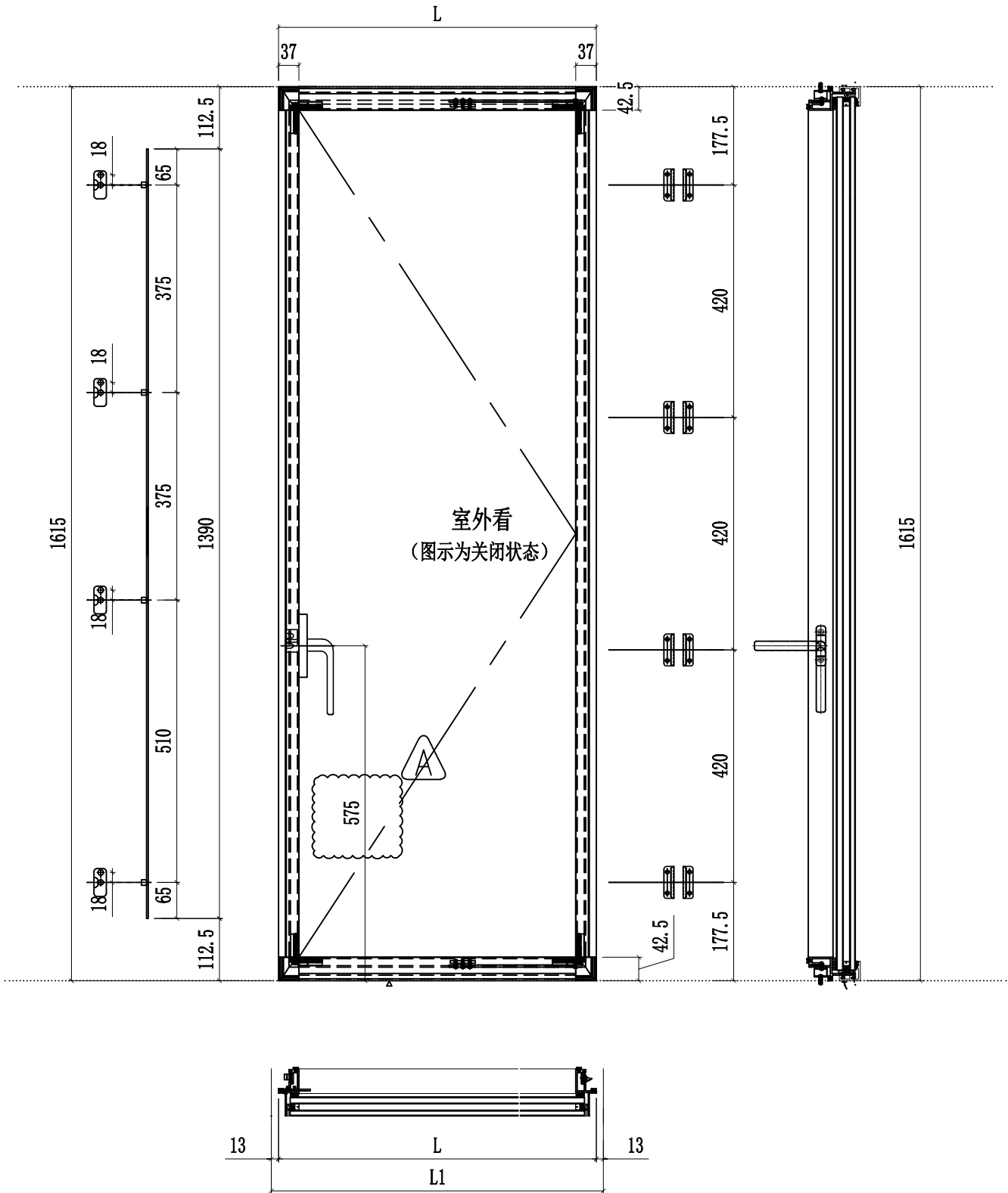

| | | | | | | | |
|----|---------------|----|-----|------------|----|------------|--|
| 名稱 | 多點鎖放樣圖 | 制圖 | 付吉寧 | 2022.05.20 | 修改 | A | |
| 材料 | - | 復核 | 謝永林 | 2022.05.28 | 日期 | 2022.07.26 | |
| 顏色 | JMQ213457(三塗) | 批准 | 胡哥 | | 圖號 | J853-SR05a | |



美特鋁質有限公司
MIDI Aluminium Fabricator Ltd.

| 圖號 | L | L1 | 層數 | 數量 | 總數 | 使用位置 | 樓層 |
|-----------|-----|-----|----|----|----|------------|-----|
| 853-SR05b | 474 | 500 | 1 | 1 | 1 | CW-SH-05bR | 23F |
| 853-SR05b | 574 | 600 | 1 | 1 | 1 | CW-SH-06bR | 23F |

| | | | |
|-----|------|----|-------|
| 工程號 | J853 | 地盤 | 延坪道住宅 |
|-----|------|----|-------|

雲線處依據EI-4891 修改手柄高度

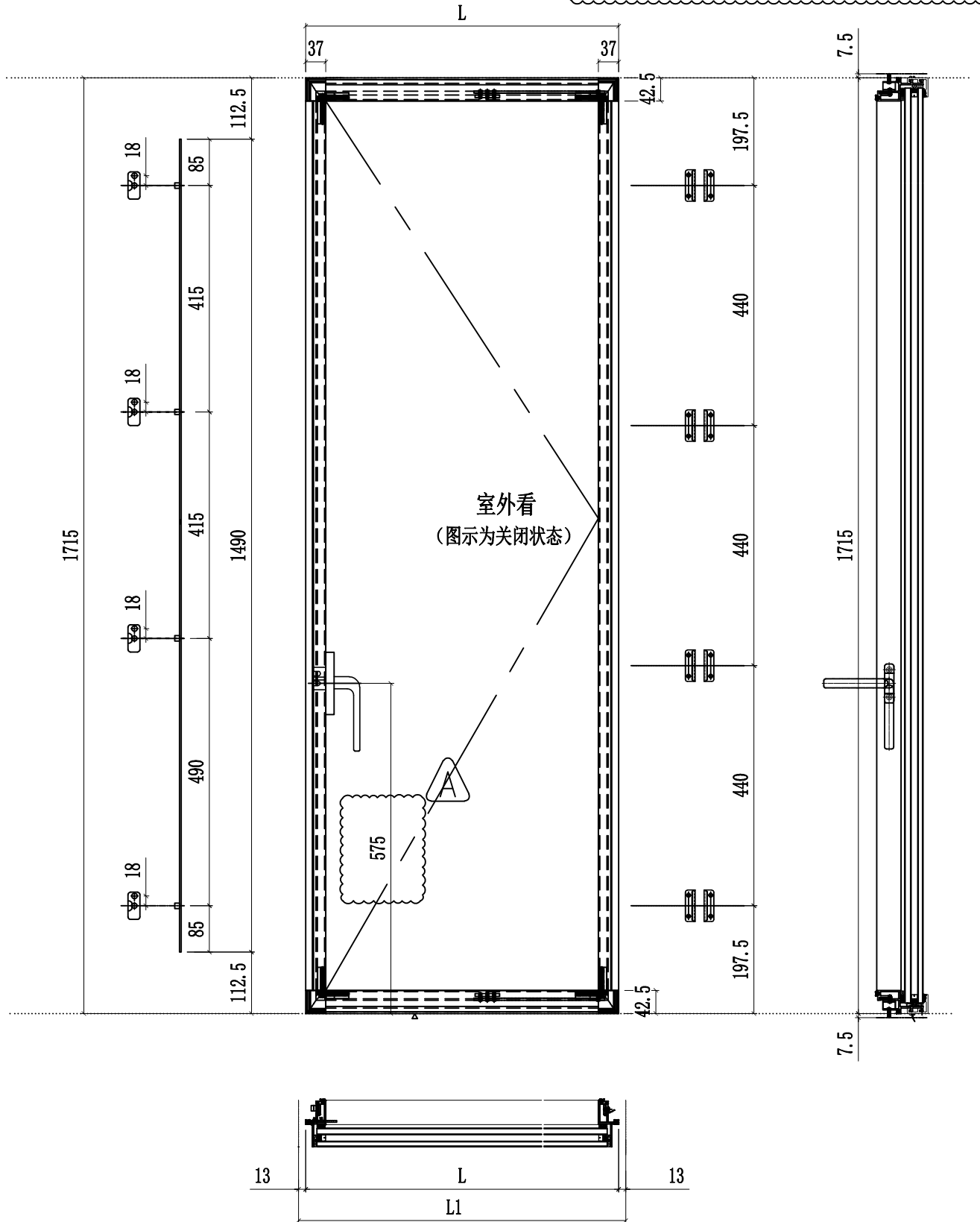

| | | | | | | | | |
|----|---------------|----|-----|------------|----|------------|--|--|
| 名稱 | 多點鎖放樣圖 | 制圖 | 付吉寧 | 2022.05.20 | 修改 | A | | |
| 材料 | - | 復核 | 謝永林 | 2022.05.28 | 日期 | 2022.07.26 | | |
| 顏色 | JMQ213457(三塗) | 批准 | 胡哥 | | 圖號 | J853-SR05b | | |