

工程指示 / 要求簡箋 ENGINEER INSTRUCTIONS(E.I.)

工程指示編號:	EI- 4747	修改版本:	-
	HK- 0913		
工程編號:	J 853	工程名稱:	大窩坪 (延坪道)
收件人:	Maggie Lor	發件人:	Lai Sik Hung
工程項目:	T6-7/F 露台天花用鐵件(樣板層用)	日期:	07/06/2022

<input type="checkbox"/> 原合約工程包	<input type="checkbox"/> 原合約工程加 / 減賬 QT-	<input type="checkbox"/> 新工程報價 QT-
---------------------------------	--	------------------------------------

信件批核號碼/圖紙參考編號:	批核模具圖紙編號:
客戶指示附件:	管理內部批簽署:

<input type="checkbox"/> 初步鋁料 B.M.	<input type="checkbox"/> 加工拆圖, 然後生產	<input type="checkbox"/> 尺寸表
<input type="checkbox"/> 正式鋁料 B.M.	<input type="checkbox"/> 技術上資料 / 指示	<input type="checkbox"/> 報價
<input type="checkbox"/> 配件 B.M.	<input type="checkbox"/> 樣辦或貨品說明書	<input type="checkbox"/> 分判合約
<input type="checkbox"/> 其他:		

內容: 請根據附件之樣板層露台天花用鐵件BM表出貨以作樣板層之用, 確認已剔出之樣板樓層(T6-7/F)所用的鐵料之數量以更新BM表, 以方便日後出大貨時確認剩餘數量之用。

附件 : 1 + 8

完成上列要求日期: 21/06/2022

國內

<input type="checkbox"/> 生產技術總監	<input type="checkbox"/> 連附件	<input type="checkbox"/> 技術部	<input type="checkbox"/> 連附件	<input type="checkbox"/> 生產部	<input type="checkbox"/> 連附件
<input type="checkbox"/> 採購部	<input type="checkbox"/> 連附件	<input checked="" type="checkbox"/> 生產統籌部	<input checked="" type="checkbox"/> 連附件	<input type="checkbox"/> 報關組	<input type="checkbox"/> 連附件
<input type="checkbox"/> 質檢部	<input type="checkbox"/> 連附件	<input type="checkbox"/> 會計部	<input type="checkbox"/> 連附件	<input type="checkbox"/> 機械設計部	<input type="checkbox"/> 連附件
<input checked="" type="checkbox"/> 香港辦	<input checked="" type="checkbox"/> 連附件	<input type="checkbox"/> 其他:			

<input type="checkbox"/> 行政部	<input type="checkbox"/> 連附件	<input type="checkbox"/> 會計部	<input type="checkbox"/> 連附件	<input type="checkbox"/> 統籌部	<input type="checkbox"/> 連附件	<input type="checkbox"/> 工程部	<input type="checkbox"/> 連附件
<input checked="" type="checkbox"/> 採購部	<input checked="" type="checkbox"/> 連附件	<input type="checkbox"/> QS部	<input type="checkbox"/> 連附件	<input type="checkbox"/> 地盤管理	<input type="checkbox"/> 連附件	<input type="checkbox"/> 維修部	<input type="checkbox"/> 連附件

*發件人簽署:		*組別成員批核簽署:	
傳遞編號:		項目經理簽署:	7/6/2022

T6-7/F 樣板層用露台天花鋁板用鐵件

圖則登記表 DRAWING REGISTER						
工程名稱 Project Title:	接收日期 Receiving Date (適用於客戶圖則)	年	月	日	發出日期 Issued Date	年
錦上路/延平道						
T6, T7 露臺天花鋁板地盤用鐵件項目						
工程編號 Project No: J-853						
分發予 Distributed To						
		22	02	14		22
			03	24		04
				25		
圖則編號 Drg. No.	圖則名稱 Drawing Title	修訂編號 Revision No.				
J853-CE-MS6-01	鐵件加工圖	1	-	A		
J853-CE-MS6-02	鐵件加工圖	2	-	A		
J853-CE-MS6-03	鐵件加工圖	3	-	A		
J853-CE-MS6-04	鐵件加工圖	4	-			
J853-CE-MS6-05	鐵件加工圖	5	-			
J853-CE-MS6-06	鐵件加工圖	6	-	A	B	
J853-CE-MS6-07	鐵件加工圖	7	-	A		
J853-CE-MS6-08	鐵件加工圖	8	-	A		
J853-CE-MS6-09	鐵件加工圖	9	-			
J853-CE-MS6-10	鐵件加工圖	10	-			
J853-CE-MS6-11	鐵件加工圖	11	-	A		
J853-CE-MS6-12	鐵件加工圖	12	-			
J853-CE-MS6-13	鐵件加工圖	13	-			
J853-CE-MS6-14	鐵件加工圖	14	-			
J853-CE-MS6-15	鐵件加工圖	15	-	新增	B	
J853-CE-MS6-16	鐵件加工圖	16	-	新增	B	
J853-SD-ALC-4601	位置圖	17	-			
J853-SD-ALC-4602	位置圖	18	-			
J853-SD-ALC-4603	位置圖	19	-			
J853-SD-ALC-4604	位置圖	20	-			
J853-SD-ALC-4605	位置圖	21	-			
J853-SD-ALC-4606	位置圖	22	-			
J853-SD-ALC-4607	位置圖	23	-			
J853-SD-ALC-4608	位置圖	24	-			
J853-SD-ALC-4609	位置圖	25	-			
J853-SD-ALC-4610	位置圖	26	-			
J853-SD-ALC-4611	位置圖	27	-			
J853-SD-ALC-4612	位置圖	28	-			
J853-SD-ALC-4613	位置圖	29	-			
J853-SD-ALC-4701	位置圖	30	-			
J853-SD-ALC-4702	位置圖	31	-			
J853-SD-ALC-4703	位置圖	32	-			
J853-SD-ALC-4704	位置圖	33	-			
J853-SD-ALC-4705	位置圖	34	-			
J853-SD-ALC-4706	位置圖	35	-			

BM編號:		工程號:	計算:	LHR	日期:	2022.02.10	送呈:						
序號		修改標示	配件圖號	物料編號	配件名稱	顏色	實用	後備	總數	單位	單件重量	總重量	備註
										件	KG	KG	
1				T6-MS-01	100*100*8mm角鋼	熱浸鋅	74		74	件	11.224	830.576	L=920
2				T6-MS-02	100*100*8mm角鋼	熱浸鋅	74		74	件	9.394	695.156	L=770
3				T6-MS-03	100*100*8mm角鋼	熱浸鋅	76		76	件	37.393	2841.868	L=3065
4				T6-MS-04	100*100*8mm角鋼	熱浸鋅	72		72	件	15.616	1124.352	L=1280
5				T6-MS-05	100*100*8mm角鋼	熱浸鋅	4		4	件	17.690	70.760	L=1480
6				T6-MS-06	100*100*8mm角鋼	熱浸鋅	28		28	件	11.834	331.352	L=970
7				T6-MS-07	100*100*8mm角鋼	熱浸鋅	28		28	件	8.906	249.368	L=730
8				T6-MS-08	100*100*8mm角鋼	熱浸鋅	26		26	件	27.694	720.044	L=2270
9				T6-MS-09	100*100*8mm角鋼	熱浸鋅	26		26	件	29.524	767.624	L=2420
10				T6-MS-10	100*100*8mm角鋼	熱浸鋅	26		26	件	8.296	215.696	L=680
11				T6-MS-13	100*100*8mm角鋼	熱浸鋅	2		2	件	28.487	56.974	L=2335
12			J853-CE-MS6-01	T6-MS-14	100*100*8mm角鋼	熱浸鋅	2		2	件	30.317	60.634	L=2485
13				T6-MS-17	100*100*8mm角鋼	熱浸鋅	28		28	件	11.834	331.352	L=970
14				T6-MS-18	100*100*8mm角鋼	熱浸鋅	28		28	件	8.906	249.368	L=730
15				T7-MS-01	100*100*8mm角鋼	熱浸鋅	34		34	件	37.393	1271.362	L=3065
16				T7-MS-02	100*100*8mm角鋼	熱浸鋅	62		62	件	15.616	968.192	L=1280
17				T7-MS-03	100*100*8mm角鋼	熱浸鋅	4		4	件	18.056	72.224	L=1480
18				T7-MS-04	100*100*8mm角鋼	熱浸鋅	34		34	件	11.224	381.616	L=920
19				T7-MS-05	100*100*8mm角鋼	熱浸鋅	34		34	件	9.638	327.692	L=790
20				T7-MS-06	100*100*8mm角鋼	熱浸鋅	32		32	件	34.587	1106.784	L=2835
21				T7-MS-07	100*100*8mm角鋼	熱浸鋅	34		34	件	11.224	381.616	L=920
22				T7-MS-08	100*100*8mm角鋼	熱浸鋅	34		34	件	13.176	447.984	L=1080
23			J853-CE-MS6-02	T6-MS-11	100*100*8mm角鋼	熱浸鋅	13		13	件	10.126	131.638	L=265+250+315(轉角)
24			J853-CE-MS6-03	T6-MS-12	100*100*8mm角鋼	熱浸鋅	13		13	件	9.821	127.673	L=265+250+290(轉角)
25			J853-CE-MS6-04	T6-MS-15	100*100*8mm角鋼	熱浸鋅	1		1	件	12.566	12.566	L=490+250+290(轉角)
26			J853-CE-MS6-05	T6-MS-16	100*100*8mm角鋼	熱浸鋅	1		1	件	12.566	12.566	L=490+250+290(轉角)
27				T6-MS-801	100*50*6mm角鋼	熱浸鋅	36		36	件	5.472	196.992	L=800
28	B-改數量			T6-MS-802	100*50*6mm角鋼	熱浸鋅	37		37	件	3.762	139.194	L=550
29				T6-MS-803	100*50*6mm角鋼	熱浸鋅	36		36	件	20.178	726.408	L=2950
30				T6-MS-804	100*50*6mm角鋼	熱浸鋅	36		36	件	6.498	233.928	L=950
31				T6-MS-805	100*50*6mm角鋼	熱浸鋅	2		2	件	7.729	15.458	L=1130
32				T6-MS-806	100*50*6mm角鋼	熱浸鋅	13		13	件	5.814	75.582	L=850
33				T6-MS-807	100*50*6mm角鋼	熱浸鋅	28		28	件	3.557	99.590	L=520
34				T6-MS-808	100*50*6mm角鋼	熱浸鋅	26		26	件	14.843	385.913	L=2170
35			J853-CE-MS6-06	T6-MS-809	100*50*6mm角鋼	熱浸鋅	26		26	件	5.540	144.050	L=810
36				T6-MS-814	100*50*6mm角鋼	熱浸鋅	13		13	件	5.814	75.582	L=850
37				T7-MS-801	100*50*6mm角鋼	熱浸鋅	16		16	件	20.178	322.848	L=2950
38				T7-MS-802	100*50*6mm角鋼	熱浸鋅	16		16	件	2.394	38.304	L=350
39				T7-MS-803	100*50*6mm角鋼	熱浸鋅	1		1	件	3.420	3.420	L=500
40				T7-MS-804	100*50*6mm角鋼	熱浸鋅	16		16	件	5.472	87.552	L=800
41				T7-MS-805	100*50*6mm角鋼	熱浸鋅	17		17	件	2.189	37.210	L=320
42				T7-MS-806	100*50*6mm角鋼	熱浸鋅	15		15	件	18.536	278.046	L=2710
43			J853-CE-MS6-07	T6-MS-810	100*50*6mm角鋼	熱浸鋅	13		13	件	5.985	77.805	L=350+190+335(轉角)
44			J853-CE-MS6-08	T6-MS-811	100*50*6mm角鋼	熱浸鋅	13		13	件	5.985	77.805	L=335+190+350(轉角)
45			J853-CE-MS6-09	T6-MS-812	100*50*6mm角鋼	熱浸鋅	1		1	件	7.079	7.079	L=535+190+310(轉角)
46			J853-CE-MS6-10	T6-MS-813	100*50*6mm角鋼	熱浸鋅	1		1	件	7.079	7.079	L=535+190+310(轉角)
47			J853-CE-MS6-11	T7-MS-807	100*50*6mm角鋼	熱浸鋅	15		15	件	12.449	186.732	L=1485+335(轉角)
48			J853-CE-MS6-12	T7-MS-808	100*50*6mm角鋼	熱浸鋅	1		1	件	13.475	13.475	L=1635+335(轉角)
49			J853-CE-MS6-13	T7-MS-809	100*50*6mm角鋼	熱浸鋅	1		1	件	10.876	10.876	L=1280+310(轉角)
50			J853-CE-MS6-14	T7-MS-810	100*50*6mm角鋼	熱浸鋅	1		1	件	10.568	10.568	L=1235+310(轉角)
51	B-取消		J853-CE-MS6-15	T6-MS-901	75*50*6mm角鋼	熱浸鋅	0		0	件	3.154	0.000	L=530
52	B-取消		J853-CE-MS6-16	T6-MS-902	70*50*6mm角鋼	熱浸鋅	0		0	件	2.083	0.000	L=350
53			J853-CE-MS6-16	T7-MS-902	70*50*6mm角鋼	熱浸鋅	17		17	件	2.083	35.403	L=350
									總計	1170		17038.5	

T6-7/F(樣板房用)

總數=2414

送地盤

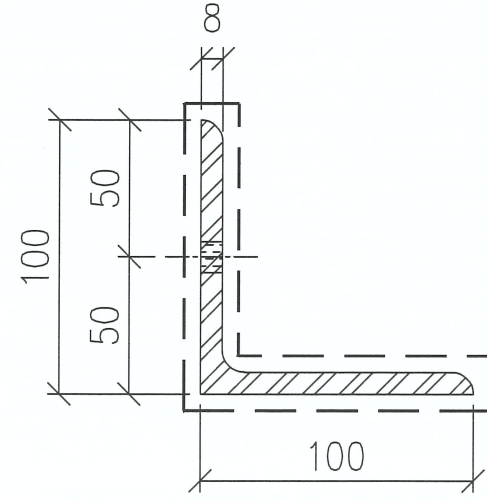
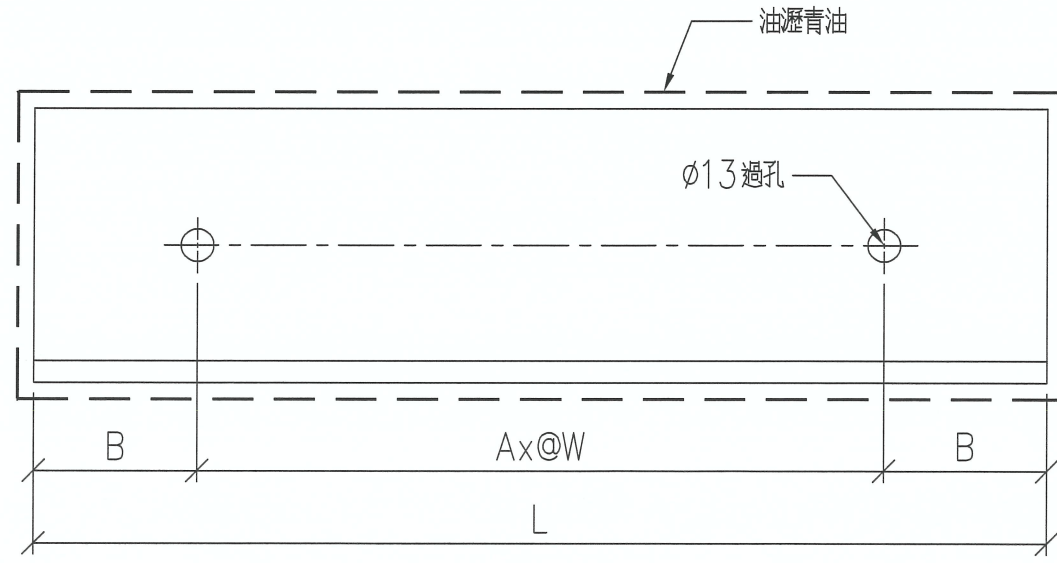

序號	物料編號	A	W	B	L	數量	使用位置	樓層
01	T6-MS-01	2	375	85	920	74	見派位圖	T6 FLAT A,B 5~26/F
02	T6-MS-02	2	300	85	770	74	見派位圖	T6 FLAT A,B 5~26/F
03	T6-MS-03	6	475	107.5	3065	76	見派位圖	T6 FLAT A,B 5~26/F
04	T6-MS-04	2	500	140	1280	72	見派位圖	T6 FLAT A,B 6~26/F
05	T6-MS-05	3	400	140	1480	4	見派位圖	T6 FLAT A,B 5/F
06	T6-MS-06	2	400	85	970	28	見派位圖	T6 FLAT C 10~26/F
07	T6-MS-07	2	300	65	730	28	見派位圖	T6 FLAT C 10~26/F
08	T6-MS-08	4	500	135	2270	26	見派位圖	T6 FLAT C,D 11~26/F
09	T6-MS-09	5	450	85	2420	26	見派位圖	T6 FLAT C,D 11~26/F
10	T6-MS-10	1	500	90	680	26	見派位圖	T6 FLAT C,D 11~26/F
11	T6-MS-13	5	425	105	2335	2	見派位圖	T6 FLAT C,D 10/F
12	T6-MS-14	5	450	117.5	2485	2	見派位圖	T6 FLAT C,D 10/F
13	T6-MS-17	2	400	85	970	28	見派位圖	T6 FLAT D 10~26/F
14	T6-MS-18	2	300	65	730	28	見派位圖	T6 FLAT D 10~26/F
15	T7-MS-01	6	475	107.5	3065	34	見派位圖	T7 FLAT A 7~26/F
16	T7-MS-02	2	500	140	1280	62	見派位圖	T7 FLAT A,B 8~26/F
17	T7-MS-03	3	400	140	1480	4	見派位圖	T7 FLAT A,B 7/F

序號	物料編號	A	W	B	L	數量	使用位置	樓層
18	T7-MS-04	2	375	85	920	34	見派位圖	T7 FLAT A 7~26/F
19	T7-MS-05	2	300	95	790	34	見派位圖	T7 FLAT A 7~26/F
20	T7-MS-06	6	435	112.5	2835	32	見派位圖	T7 FLAT B 7~25/F
21	T7-MS-07	2	375	85	920	34	見派位圖	T7 FLAT B 7~26/F
22	T7-MS-08	2	450	90	1080	34	見派位圖	T7 FLAT B 7~26/F
23								
24								

名稱	角鋼加工圖	修改	A
材料	100x100x8mm厚角鋼 (S275)	日期	2022.3.19
顏色	熱浸鋅	圖號	J853-CE-MS6-01
		LHR	2022.2.10
		制圖	-
		復核	-
		批准	-

送地盤

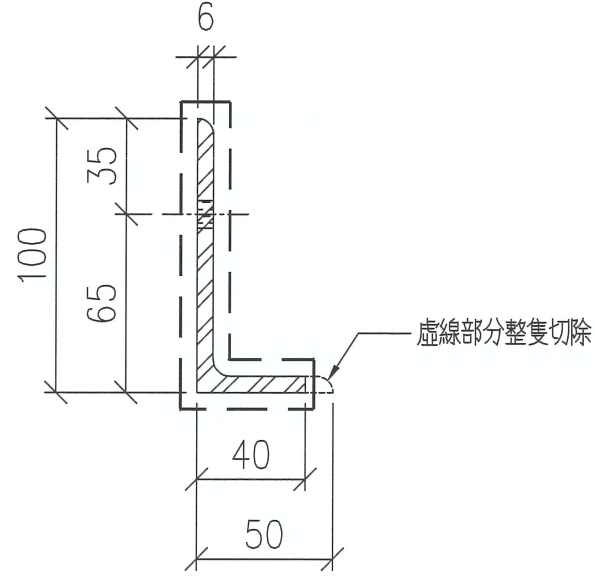
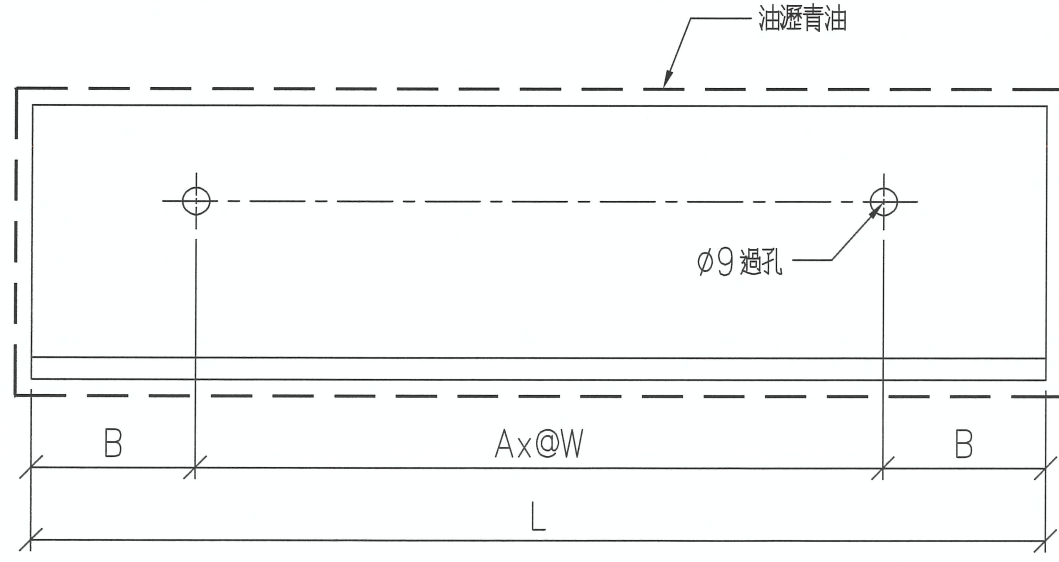

序號	物料編號	A	W	B	L	數量	使用位置	樓層
01	T6-MS-801	2	300	100	800	36	見派位圖	T6 FLAT A,B 6~26/F
02	T6-MS-802	1	400	75	550	37	見派位圖	T6 FLAT A,B 5~26/F
03	T6-MS-803	6	450	125	2950	38	見派位圖	T6 FLAT A,B 6~26/F
04	T6-MS-804	2	400	75	950	36	見派位圖	T6 FLAT A,B 6~26/F
05	T6-MS-805	2	450	115	1130	2	見派位圖	T6 FLAT A,B 5/F
06	T6-MS-806	2	350	75	850	13	見派位圖	T6 FLAT C 11~26/F
07	T6-MS-807	1	350	85	520	28	見派位圖	T6 FLAT C,D 10~26/F
08	T6-MS-808	4	500	85	2170	26	見派位圖	T6 FLAT C,D 11~26/F
09	T6-MS-809	2	300	105	810	26	見派位圖	T6 FLAT C,D 11~26/F
10	T6-MS-814	2	350	75	850	13	見派位圖	T6 FLAT D 11~26/F
11	T7-MS-801	6	450	125	2950	16	見派位圖	T7 FLAT A 8~26/F
12	T7-MS-802	1	200	75	350	16	見派位圖	T7 FLAT A 8~26/F
13	T7-MS-803	1	300	100	500	1	見派位圖	T7 FLAT A 7/F
14	T7-MS-804	2	300	100	800	16	見派位圖	T7 FLAT A 8~26/F
15	T7-MS-805	1	200	60	320	17	見派位圖	T7 FLAT A 7~26/F
16	T7-MS-806	6	425	80	2710	15	見派位圖	T7 FLAT B 8~25/F
17								
18								

名稱	角鋼加工圖	LHR	2022.2.10	修改	A	B
材料	100x50x6mm厚角鋼 (S275)	製圖	日期	2022.3.19	2022.4.25	
顏色	熱浸鋅	復核	圖號	J853-CE-MS6-06		
		批准				

CEILING MARK	TYPE	FLAT	FLOOR(S)	TOTAL
ALC-601/T6A	NORMAL	A	6/F~26/F	18

7/F

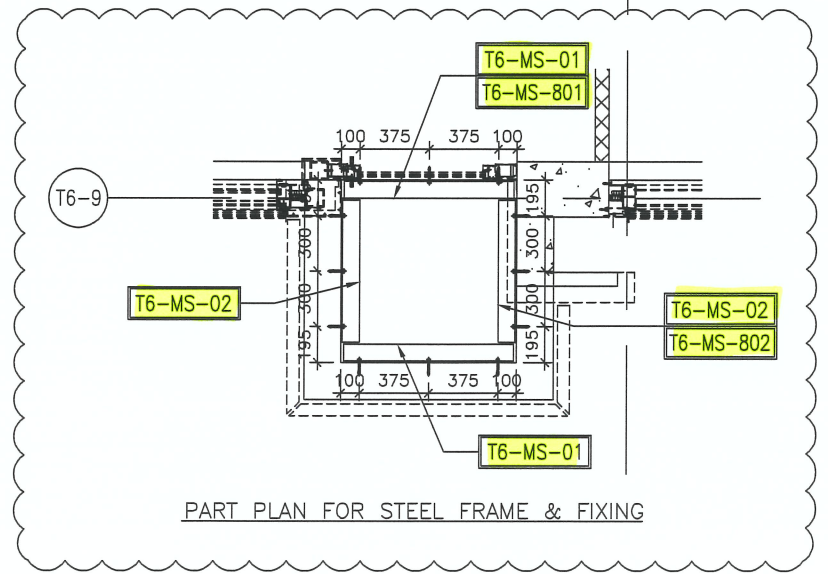
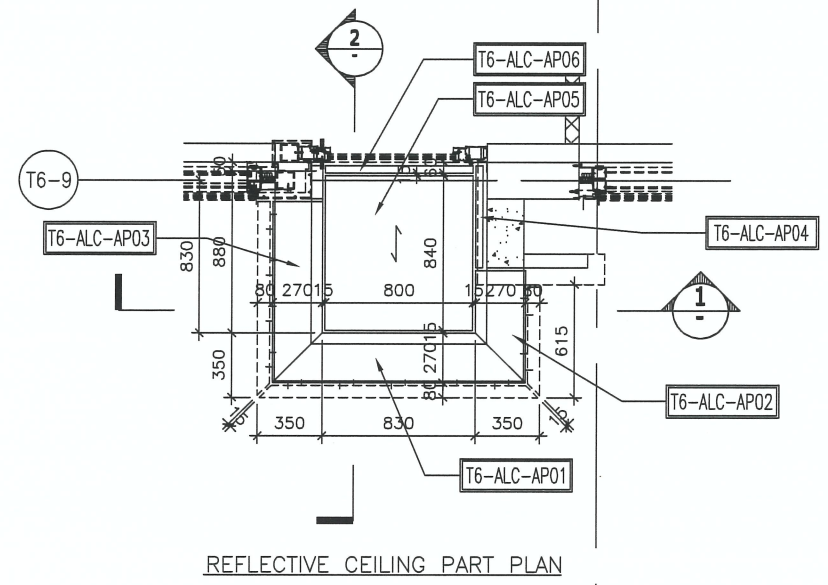
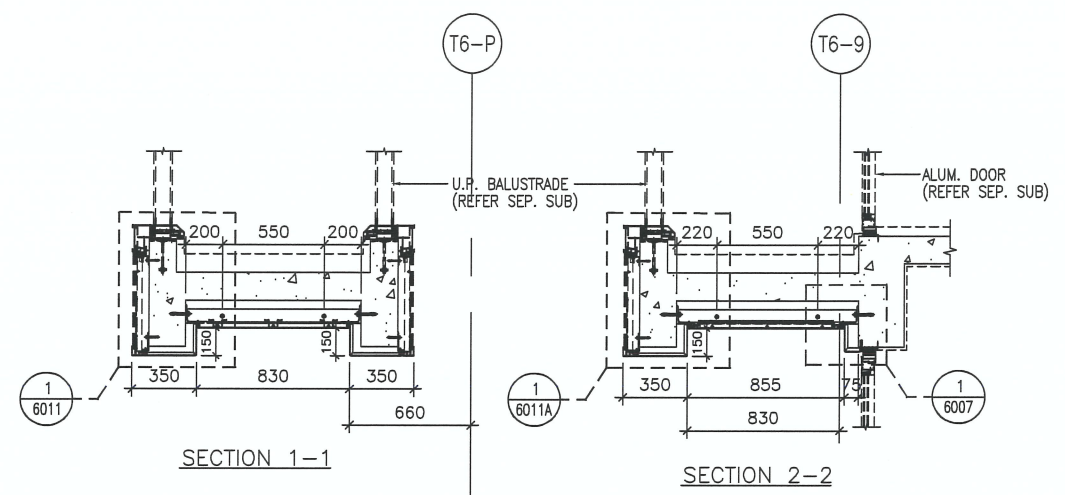

B.D. REF :

CLIENT :
SHIMAO GROUP HOLDINGS LIMITED

ARCHITECT :
WONG TUNG & PARTNERS LIMITED ARCHITECTS & PLANNERS

MAIN CONTRACTOR :
協興建築有限公司 HIP HING CONSTRUCTION CO LTD

STRUCTURAL ENGINEER :
ICMA C M WONG & ASSOCIATES LTD 黃志明建築工程師有限公司

FACADE CONSULTANT:
MEINHARDT

NOTE :
1. ALL DIMENSIONS ARE IN mm.
2. ALL ELEVATIONS ARE VIEWED FROM OUTSIDE.
3. ALL DIMENSIONS TO BE VERIFIED ON SITE BEFORE FABRICATION.

LEGEND :
 (X1) --- DETAIL MARK NO.
 (X001) --- REFER SHEET NO.
 1. F.F.L. --- FINISHED FLOOR LEVEL
 2. S.F.L. --- STRUCTURAL FLOOR LEVEL
 3. (R) --- REVERSED DETAIL
 4. [Hatched Box] --- 3mm THK. ALUM CEILING

NO.	DATE	REVISED	BY

JOB NO. : J-853
 PROJECT : PROPOSED RESIDENTIAL DEVELOPMENT AT N.K.I.L. 6542 YIN PING ROAD KOWLOON

TITLE : ALUM. CEILING FOR ALC-601 OF MASTER ENSUITE AT TOWER 6 FLAT A (6/F~26/F) (EXCEPT 13/F, 14/F, 24/F)

DATE : 09-AUG-21 SCALE : 1 : 40 (A3)
 DRAWN BY : LHR CHECKED BY :

美特鋁質有限公司
MIDI ALUMINIUM FABRICATOR LTD.
 Units 6-8, Sunray Industrial Centre, 1/F
 610 Cha Kwo Ling Road, Kowloon
 Tel:23489211-4 Fax:(852)27727666

DWG NO. : J853-SD-ALC-4601 REV. : -

CEILING MARK	TYPE	FLAT	FLOOR(S)	TOTAL
ALC-602/T6A	NORMAL	A	6/F~26/F	18

7/F

B.D. REF :

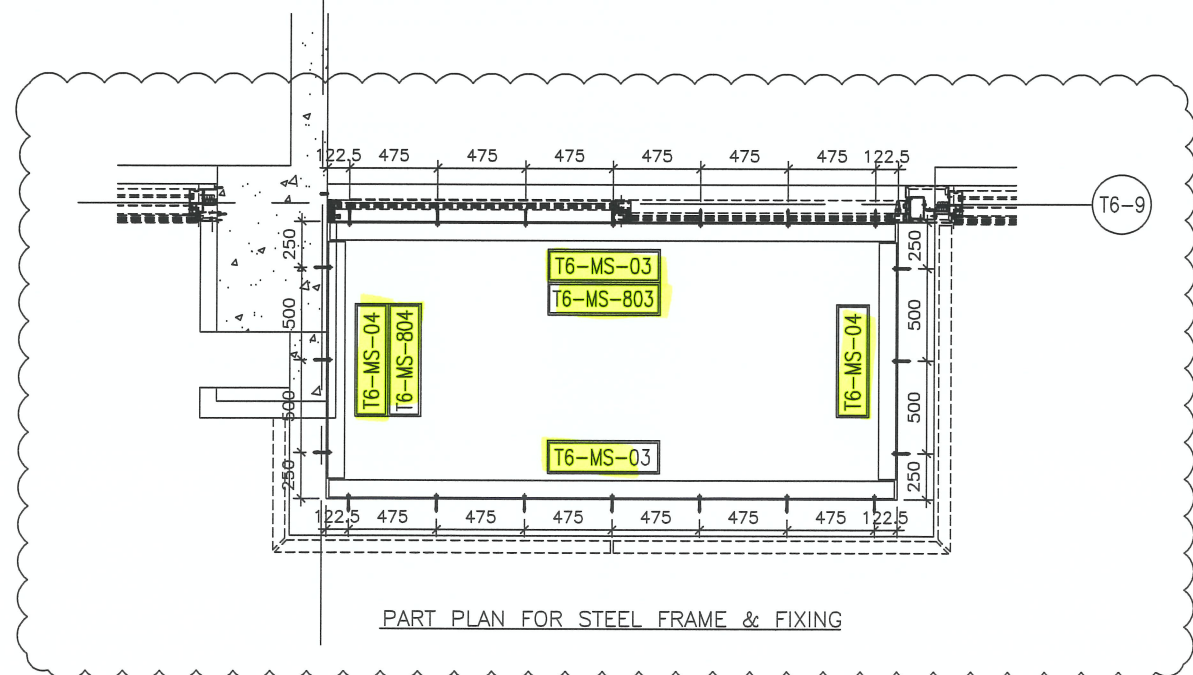
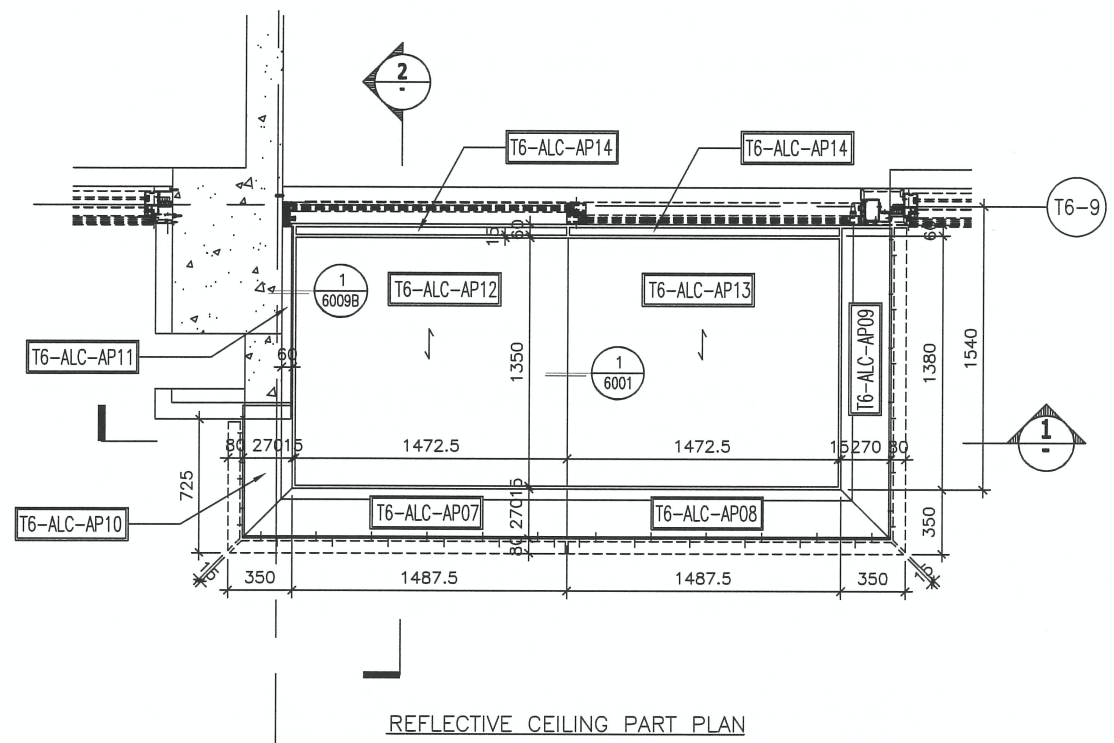
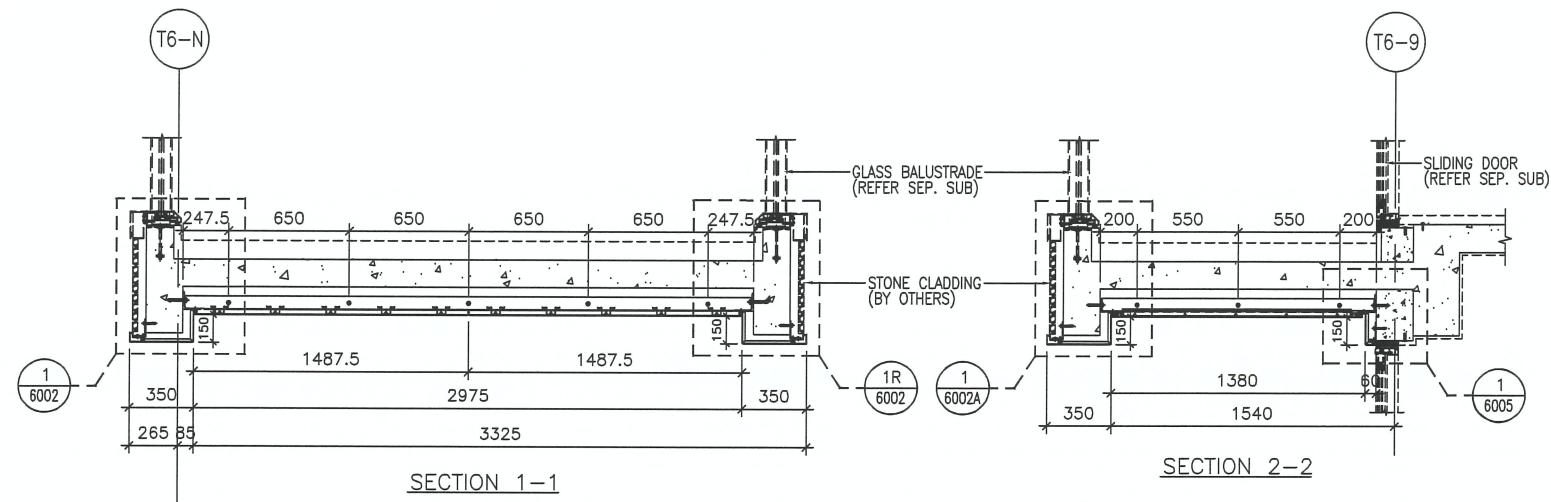

CLIENT :
SHIMAO GROUP HOLDINGS LIMITED

ARCHITECT :
WONG TUNG & PARTNERS LIMITED
ARCHITECTS & PLANNERS

MAIN CONTRACTOR :
協興建築有限公司
HIP HING CONSTRUCTION CO LTD

STRUCTURAL ENGINEER :
ICMA C M WONG & ASSOCIATES LTD
黃志明建築工程師有限公司

FACADE CONSULTANT:
MEINHARDT

NOTE :
1. ALL DIMENSIONS ARE IN mm.
2. ALL ELEVATIONS ARE VIEWED FROM OUTSIDE.
3. ALL DIMENSIONS TO BE VERIFIED ON SITE BEFORE FABRICATION.

LEGEND :
X1 --- DETAIL MARK NO.
X001 --- REFER SHEET NO.
1. F.F.L. --- FINISHED FLOOR LEVEL
2. S.F.L. --- STRUCTURAL FLOOR LEVEL
3. (R) --- REVERSED DETAIL
4. [Pattern] --- 3mm THK. ALUM CEILING

NO.	DATE	REVISED	BY

JOB NO. : J-853
PROJECT : PROPOSED RESIDENTIAL DEVELOPMENT AT N.K.I.L. 6542 YIN PING ROAD KOWLOON

TITLE : ALUM. CEILING FOR ALC-602 OF LIV./DIN. AT TOWER 6 FLAT A (6/F~26/F) (EXCEPT 13/F, 14/F, 24/F)

DATE : 09-AUG-21 SCALE : 1 : 40 (A3)
DRAWN BY : LHR CHECKED BY :

美特鋁質有限公司
MIDI ALUMINIUM FABRICATOR LTD.
Units 6-8, Sunray Industrial Centre, 1/F
610 Cha Kwo Ling Road, Kowloon
Tel:23489211-4 Fax:(852)27727666

DWG NO. : J853-SD-ALC-4602 REV. : -

CEILING MARK	TYPE	FLAT	FLOOR(S)	TOTAL
ALC-604/T6B	NORMAL	B	6/F~26/F	18

7/F

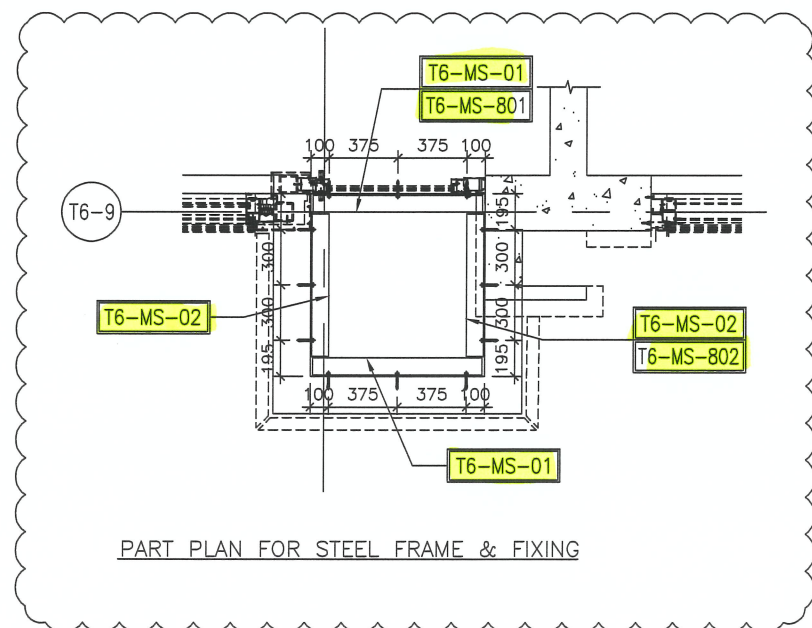
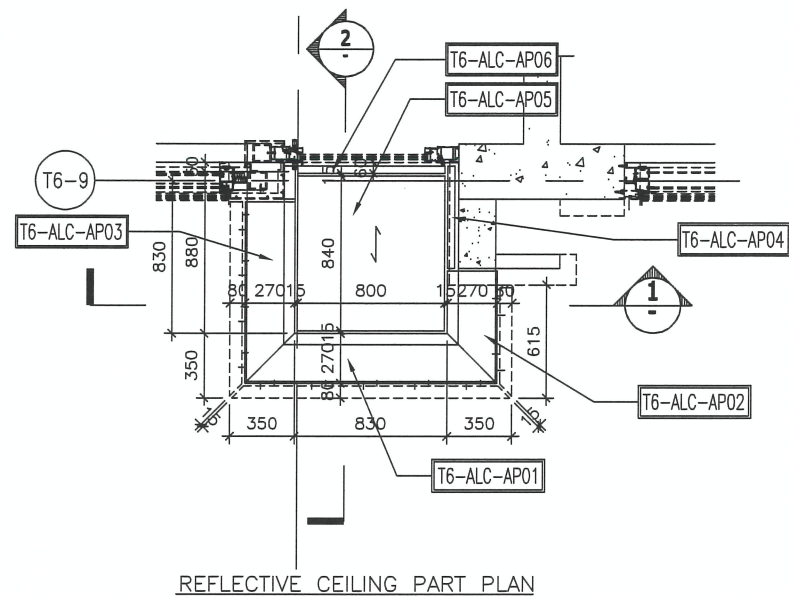
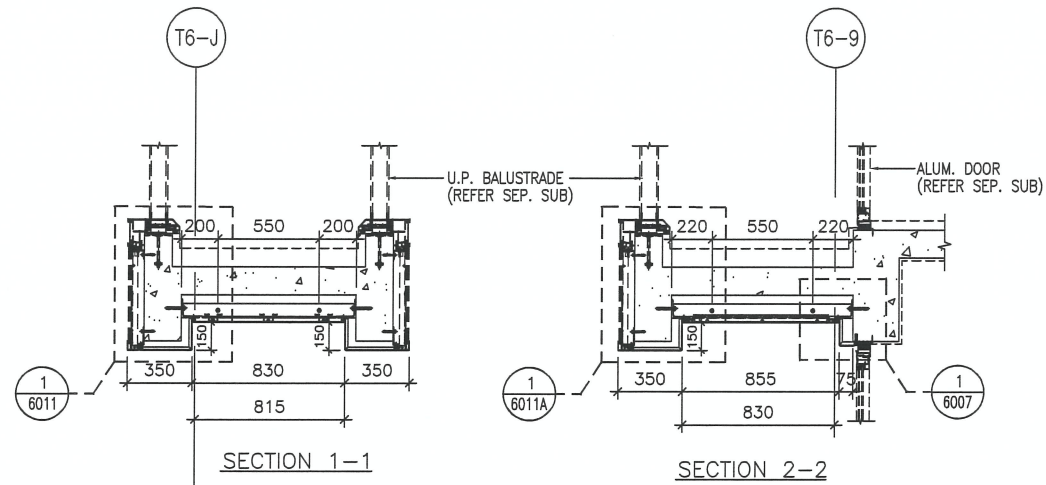

B.D. REF :

CLIENT : SHIMAO GROUP HOLDINGS LIMITED

ARCHITECT : WONG TUNG & PARTNERS LIMITED ARCHITECTS & PLANNERS

MAIN CONTRACTOR : 協興建築有限公司 HIP HING CONSTRUCTION CO LTD

STRUCTURAL ENGINEER : ICMA C M WONG & ASSOCIATES LTD 黃志明建築工程師有限公司

FACADE CONSULTANT: MEINHARDT

NOTE :
 1. ALL DIMENSIONS ARE IN mm.
 2. ALL ELEVATIONS ARE VIEWED FROM OUTSIDE.
 3. ALL DIMENSIONS TO BE VERIFIED ON SITE BEFORE FABRICATION.

LEGEND :
 X1 --- DETAIL MARK NO.
 X001 --- REFER SHEET NO.
 1. F.F.L. --- FINISHED FLOOR LEVEL
 2. S.F.L. --- STRUCTURAL FLOOR LEVEL
 3. (R) --- REVERSED DETAIL
 4. [Pattern] --- 3mm THK. ALUM CEILING

NO.	DATE	REVISED	BY

JOB NO. : J-853
 PROJECT : PROPOSED RESIDENTIAL DEVELOPMENT AT N.K.I.L. 6542 YIN PING ROAD KOWLOON

TITLE : ALUM. CEILING FOR ALC-604 OF MASTER ENSUITE AT TOWER 6 FLAT B (6/F~26/F) (EXCEPT 13/F, 14/F, 24/F)

DATE : 09-AUG-21 SCALE : 1 : 40 (A3)

DRAWN BY : LHR CHECKED BY :

美特鋁質有限公司
 MIDI ALUMINIUM FABRICATOR LTD.
 Units 6-8, Sunray Industrial Centre, 1/F
 610 Cha Kwo Ling Road, Kowloon
 Tel:23489211-4 Fax:(852)27727666

DWG NO. : J853-SD-ALC-4606 REV. : -