



工程指示 / 要求簡箋 ENGINEER INSTRUCTIONS(E.I.)

工程指示編號:	EI- 4603	修改版本:	E
	HK- 1329		
工程編號:	J 853	工程名稱:	大窩坪 (延坪道)
收件人:	生統	發件人:	Bear Lam
工程項目:	T5幕牆單元件拆圖更新	日期:	12/08/2022

<input type="checkbox"/> 原合約工程包	<input type="checkbox"/> 原合約工程加 / 減賬 QT-	<input type="checkbox"/> 新工程報價 QT-
---------------------------------	--	------------------------------------

信件批核號碼/圖紙參考編號:	批核模具圖紙編號:
客戶指示附件:	管理內部批簽署:

<input type="checkbox"/> 初步鋁料 B.M.	<input type="checkbox"/> 加工拆圖, 然後生產	<input type="checkbox"/> 尺寸表
<input type="checkbox"/> 正式鋁料 B.M.	<input type="checkbox"/> 技術上資料/指示	<input type="checkbox"/> 報價
<input type="checkbox"/> 配件 B.M.	<input type="checkbox"/> 樣辦或貨品說明書	<input type="checkbox"/> 分判合約
<input type="checkbox"/> 其他:		

內容: 請依照附件最新T5幕牆單元件拆圖修改及加工幕牆單元件, 特此通知。

完成上列要求日期: 09/09/2022

國內

<input type="checkbox"/> 生產技術總監	<input type="checkbox"/> 連附件	<input type="checkbox"/> 技術部	<input type="checkbox"/> 連附件	<input type="checkbox"/> 生產部	<input type="checkbox"/> 連附件
<input type="checkbox"/> 採購部	<input type="checkbox"/> 連附件	<input checked="" type="checkbox"/> 生產統籌部	<input checked="" type="checkbox"/> 連附件	<input type="checkbox"/> 報關組	<input type="checkbox"/> 連附件
<input type="checkbox"/> 質檢部	<input type="checkbox"/> 連附件	<input type="checkbox"/> 會計部	<input type="checkbox"/> 連附件	<input type="checkbox"/> 機械設計部	<input type="checkbox"/> 連附件
<input type="checkbox"/> 香港辦	<input checked="" type="checkbox"/> 連附件	<input type="checkbox"/> 其他:			

香港

<input type="checkbox"/> 行政部	<input type="checkbox"/> 連附件	<input type="checkbox"/> 會計部	<input type="checkbox"/> 連附件	<input type="checkbox"/> 統籌部	<input type="checkbox"/> 連附件	<input type="checkbox"/> 工程部	<input type="checkbox"/> 連附件
<input type="checkbox"/> 採購部	<input type="checkbox"/> 連附件	<input type="checkbox"/> QS部	<input type="checkbox"/> 連附件	<input checked="" type="checkbox"/> 地盤管理	<input checked="" type="checkbox"/> 連附件	<input type="checkbox"/> 維修部	<input type="checkbox"/> 連附件

*發件人簽署:		*組別成員批核簽署:	
傳遞編號:		項目經理簽署:	

圖則登記表
DRAWING REGISTER

工程名稱 Project Title:	延坪道住宅 幕牆(T5座大貨)主企主橫窗物料拆圖
工程編號 Project No:	J-853

分發予 Distributed To

接收日期 Receiving Date (適用於客戶圖則)

年									
月									
日									

發出日期 Issued Date

年	22	22	22	22	22	22			
月	4	5	5	7	7	8			
日	15	3	28	14	22	9			

圖則編號 Drg. No.	圖則名稱 Drawing Title
J853-SD-CW-4501	位置圖
J853-SD-CW-4502	位置圖
J853-SD-CW-4503	位置圖
J853-SD-CW-4504	位置圖
J853-SD-CW-4505	位置圖
J853-SD-CW-4506	位置圖
J853-SD-CW-4507	位置圖
J853-SD-CW-4508	位置圖
CW-501	單元件組裝圖
CW-501(1)	單元件組裝圖數據表
CW-501d	單元件組裝圖
CW-501d(1)	單元件組裝圖數據表
CW-502	單元件組裝圖
CW-502(1)	單元件組裝圖數據表
CW-504	單元件組裝圖
CW-504(1)	單元件組裝圖數據表
CW-504c	單元件組裝圖
CW-504c(1)	單元件組裝圖數據表
CW-507	單元件組裝圖
CW-507(1)	單元件組裝圖數據表
CW-507d	單元件組裝圖
CW-507d(1)	單元件組裝圖數據表
CW-512a	單元件組裝圖
CW-512a(1)	單元件組裝圖數據表
CW-508	單元件組裝圖
CW-508(1)	單元件組裝圖數據表
CW-508a	單元件組裝圖
CW-508a(1)	單元件組裝圖數據表

修訂編號
Revision No.

1	-	A	B	-	-	-			
2	-	-	A	-	-	-			
3	-	-	A	-	-	B			
4	-	A	B	-	-	-			
5	-	-	-	-	-	-			
6	-	A	-	-	-	-			
7	-	-	-	-	-	-			
8	-	-	-	-	-	-			
9	-	-	-	-	-	-			
10	-	-	-	-	-	-			
11	-	-	-	-	-	-			
12	-	-	-	-	-	-			
13	-	-	-	-	-	-			
14	-	-	-	-	-	-			
15	-	-	-	-	-	-			
16	-	-	-	-	-	-			
17	-	-	-	-	-	-			
18	-	-	-	-	-	-			
19	-	-	-	-	-	-			
20	-	-	-	-	-	-			
21	-	-	-	-	-	-			
22	-	-	-	-	-	-			
23	-	-	-	-	-	-			
24	-	-	-	-	-	-			
25	-	-	-	-	-	-			
26	-	-	-	-	-	-			
27	-	-	-	-	-	-			
28	-	-	-	-	-	-			

圖則登記表
DRAWING REGISTER

工程名稱 Project Title:	延坪道住宅 幕牆(T5座大貨)主企主橫&散料拆圖
工程編號 Project No:	J-853

分發予 Distributed To

接收日期 Receiving Date (適用於客戶圖則)

年									
月									
日									

發出日期 Issued Date

年	22	22	22	22	22	22			
月	4	5	5	7	7	8			
日	15	3	28	14	22	9			

圖則編號 Drg. No.	圖則名稱 Drawing Title
CW-508b	單元件組裝圖
CW-508b(1)	單元件組裝圖數據表
CW-508c	單元件組裝圖
CW-508c(1)	單元件組裝圖數據表
CW-508d	單元件組裝圖
CW-508d(1)	單元件組裝圖數據表
CW-510	單元件組裝圖
CW-510(1)	單元件組裝圖數據表
CW-510b	單元件組裝圖
CW-510b(1)	單元件組裝圖數據表
CW-524	單元件組裝圖
CW-524(1)	單元件組裝圖數據表
CW-524d	單元件組裝圖
CW-524d(1)	單元件組裝圖數據表
CW-514a	單元件組裝圖
CW-514a(1)	單元件組裝圖數據表
CW-520	單元件組裝圖
CW-520(1)	單元件組裝圖數據表
CW-520a	單元件組裝圖
CW-520a(1)	單元件組裝圖數據表
CW-520b	單元件組裝圖
CW-520b(1)	單元件組裝圖數據表
CW-520d	單元件組裝圖
CW-520d(1)	單元件組裝圖數據表
CW-522	單元件組裝圖
CW-522(1)	單元件組裝圖數據表
CW-522c	單元件組裝圖
CW-522c(1)	單元件組裝圖數據表

修訂編號 Revision No.									
29	-	-	-	-	-	-			
30	-	-	-	-	-	-			
31	-	-	-	-	-	-			
32	-	-	-	-	-	-			
33	-	-	-	-	-	-			
34	-	-	-	-	-	-			
35	-	-	-	-	-	-			
36	-	-	-	-	-	-			
37	-	-	-	-	-	-			
38	-	-	-	-	-	-			
39	-	-	-	-	-	-			
40	-	-	-	-	-	-			
41	-	-	-	-	-	-			
42	-	-	-	-	-	-			
43	-	-	-	-	-	-			
44	-	-	-	-	-	-			
45	-	-	-	-	-	-			
46	-	-	-	-	-	-			
47	-	-	-	-	-	-			
48	-	-	-	-	-	-			
49	-	-	-	-	-	-			
50	-	-	-	-	-	-			
51	-	-	-	-	-	-			
52	-	-	-	-	-	-			
53	-	-	-	-	-	-			
54	-	-	-	-	-	-			
55	-	-	-	-	-	-			
56	-	-	-	-	-	-			

圖則登記表
DRAWING REGISTER

工程名稱 Project Title:	延坪道住宅 幕牆(T5座大貨)主企主橫&散料拆圖
工程編號 Project No:	J-853

分發予 Distributed To

接收日期 Receiving Date (適用於客戶圖則)

年									
月									
日									

發出日期 Issued Date

年	22	22	22	22	22	22			
月	4	5	5	7	7	8			
日	15	3	28	14	22	9			

圖則編號 Drg. No.	圖則名稱 Drawing Title
CW-526	單元件組裝圖
CW-526(1)	單元件組裝圖數據表
CW-526a	單元件組裝圖
CW-526a(1)	單元件組裝圖數據表
CW-526b	單元件組裝圖
CW-526b(1)	單元件組裝圖數據表
CW-526c	單元件組裝圖
CW-526c(1)	單元件組裝圖數據表
CW-526d	單元件組裝圖
CW-526d(1)	單元件組裝圖數據表
CW-528c	單元件組裝圖
CW-528c(1)	單元件組裝圖數據表
CW-528d	單元件組裝圖
CW-528d(1)	單元件組裝圖數據表
CW-503	單元件組裝圖
CW-503(1)	單元件組裝圖數據表
CW-511a	單元件組裝圖
CW-511a(1)	單元件組裝圖數據表
CW-513	單元件組裝圖
CW-513(1)	單元件組裝圖數據表
CW-513b	單元件組裝圖
CW-513b(1)	單元件組裝圖數據表
CW-513d	單元件組裝圖
CW-513d(1)	單元件組裝圖數據表
CW-518	單元件組裝圖
CW-518(1)	單元件組裝圖數據表
CW-518a	單元件組裝圖
CW-518a(1)	單元件組裝圖數據表

	修訂編號 Revision No.									
57	-	-	-	-	-	-				
58	-	-	-	-	-	-				
59	-	-	-	-	-	-				
60	-	-	-	-	-	-				
61	-	-	-	-	-	-				
62	-	-	-	-	-	-				
63	-	-	-	-	-	-				
64	-	-	-	-	-	-				
65	-	-	-	-	-	-				
66	-	-	-	-	-	-				
67	-	-	-	-	-	-				
68	-	-	-	-	-	-				
69	-	-	-	-	-	-				
70	-	-	-	-	-	-				
71	-	-	-	-	-	-				
72	-	-	-	-	-	-				
73	-	-	-	-	-	-				
74	-	-	-	-	-	-				
75	-	-	-	-	-	-				
76	-	-	-	-	-	-				
77	-	-	-	-	-	-				
78	-	-	-	-	-	-				
79	-	-	-	-	-	-				
80	-	-	-	-	-	-				
81	-	-	-	-	-	-				
82	-	-	-	-	-	-				
83	-	-	-	-	-	-				
84	-	-	-	-	-	-				

圖則登記表
DRAWING REGISTER

工程名稱 Project Title:	延坪道住宅 幕牆(T5座大貨)主企主橫&散料拆圖
工程編號 Project No:	J-853

分發予 Distributed To

接收日期 Receiving Date (適用於客戶圖則)

年									
月									
日									

發出日期 Issued Date

年	22	22	22	22	22	22			
月	4	5	5	7	7	8			
日	15	3	28	14	22	9			

圖則編號 Drg. No.	圖則名稱 Drawing Title
CW-518b	單元件組裝圖
CW-518b(1)	單元件組裝圖數據表
CW-506	單元件組裝圖
CW-506(1)	單元件組裝圖數據表
CW-505a	單元件組裝圖
CW-505a(1)	單元件組裝圖數據表
CW-509	單元件組裝圖
CW-509(1)	單元件組裝圖數據表
CW-515a	單元件組裝圖
CW-515a(1)	單元件組裝圖數據表
CW-523	單元件組裝圖
CW-523(1)	單元件組裝圖數據表
CW-523c	單元件組裝圖
CW-523c(1)	單元件組裝圖數據表
CW-527	單元件組裝圖
CW-527(1)	單元件組裝圖數據表
CW-527a	單元件組裝圖
CW-527a(1)	單元件組裝圖數據表
CW-527b	單元件組裝圖
CW-527b(1)	單元件組裝圖數據表
CW-527c	單元件組裝圖
CW-527c(1)	單元件組裝圖數據表
CW-527d	單元件組裝圖
CW-527d(1)	單元件組裝圖數據表
CW-529	單元件組裝圖
CW-529(1)	單元件組裝圖數據表
CW-529a	單元件組裝圖
CW-529a(1)	單元件組裝圖數據表

修訂編號 Revision No.									
85	-	-	-	-	-	-			
86	-	-	-	-	-	-			
87	-	-	-	-	-	-			
88	-	-	-	A	-	-			
89	-	-	-	-	-	-			
90	-	-	-	A	-	-			
91	-	-	-	-	-	-			
92	-	-	-	A	-	-			
93	-	-	-	-	-	-			
94	-	-	-	A	-	-			
95	-	-	-	-	-	-			
96	-	-	-	A	-	-			
97	-	-	-	-	-	-			
98	-	-	-	A	-	-			
99	-	-	-	-	-	-			
100	-	-	-	A	-	-			
101	-	-	-	-	-	-			
102	-	-	-	A	-	-			
103	-	-	-	-	-	-			
104	-	-	-	A	-	-			
105	-	-	-	-	-	-			
106	-	-	-	A	-	-			
107	-	-	-	-	-	-			
108	-	-	-	A	-	-			
109	-	-	-	-	-	-			
110	-	-	-	A	-	-			
111	-	-	-	-	-	-			
112	-	-	-	A	-	-			

圖則登記表
DRAWING REGISTER

工程名稱 Project Title:	延坪道住宅 幕牆(T5座大貨)主企主橫&散料拆圖
工程編號 Project No:	J-853

接收日期 Receiving Date (適用於客戶圖則)

年									
月									
日									

分發予 Distributed To

發出日期 Issued Date

年	22	22	22	22	22	22			
月	4	5	5	7	7	8			
日	15	3	28	14	22	9			

圖則編號 Drg. No.	圖則名稱 Drawing Title
CW-529b	單元件組裝圖
CW-529b(1)	單元件組裝圖數據表
CW-529c	單元件組裝圖
CW-529c(1)	單元件組裝圖數據表
CW-529d	單元件組裝圖
CW-529d(1)	單元件組裝圖數據表
CW-525	單元件組裝圖
CW-525(1)	單元件組裝圖數據表
CW-525d	單元件組裝圖
CW-525d(1)	單元件組裝圖數據表
CW-517Z	單元件組裝圖
CW-517Z(1)	單元件組裝圖數據表
CW-517cZ	單元件組裝圖
CW-517cZ(1)	單元件組裝圖數據表
CW-517dZ	單元件組裝圖
CW-517dZ(1)	單元件組裝圖數據表
CW-PTBB50	單元件組裝圖
CW-PTBB50(1)	單元件組節點圖
CW-PTBB50(2)	單元件組裝圖數據表
CW-PTBB50a	單元件組裝圖
CW-PTBB50a(1)	單元件組節點圖
CW-PTBB50a(2)	單元件組裝圖數據表
CW-PTBB50b	單元件組裝圖
CW-PTBB50b(1)	單元件組節點圖
CW-PTBB50b(2)	單元件組裝圖數據表
CW-PTBB37	單元件組裝圖
CW-PTBB37(1)	單元件組節點圖
CW-PTBB37(2)	單元件組裝圖數據表

	修訂編號 Revision No.									
113	-	-	-	-	-	-				
114	-	-	-	A	-	-				
115	-	-	-	A	-	-				
116	-	-	-	A	-	-				
117	-	-	-	-	-	-				
118	-	-	-	A	-	-				
119	-	-	-	-	-	-				
120	-	-	-	A	-	-				
121	-	-	-	-	-	-				
122	-	-	-	A	-	-				
123	-	-	-	A	-	-				
124	-	-	-	-	-	-				
125	-	-	-	-	-	A				
126	-	-	-	-	-	A				
127	-	-	-	-	-	-				
128	-	-	-	-	-	-				
129	-	-	-	A	-	-				
130	-	-	-	-	-	-				
131	-	-	-	-	-	-				
132	-	-	-	A	-	-				
133	-	-	-	-	-	-				
134	-	-	-	-	-	-				
135	-	-	-	A	-	-				
136	-	-	-	-	-	-				
137	-	-	-	-	-	-				
138	-	-	-	A	-	-				
139	-	-	-	-	-	-				
140	-	-	-	-	-	-				

圖則登記表
DRAWING REGISTER

工程名稱 Project Title:	延坪道住宅 幕牆(T5座大貨)主企主橫&散料拆圖
工程編號 Project No:	J-853

分發予 Distributed To

接收日期 Receiving Date (適用於客戶圖則)

年									
月									
日									

發出日期 Issued Date

年	22	22	22	22	22	22			
月	4	5	5	7	7	8			
日	15	3	28	14	22	9			

圖則編號 Drg. No.	圖則名稱 Drawing Title
CW-PTBB37a	單元件組裝圖
CW-PTBB37a(1)	單元件組節點圖
CW-PTBB37a(2)	單元件組裝圖數據表
CW-PTBB25	單元件組裝圖
CW-PTBB25(1)	單元件組節點圖
CW-PTBB25(2)	單元件組裝圖數據表
CW-PTBB25a	單元件組裝圖
CW-PTBB25a(1)	單元件組節點圖
CW-PTBB25a(2)	單元件組裝圖數據表
CW-PTBB11	單元件組裝圖
CW-PTBB11(1)	單元件組節點圖
CW-PTBB11(2)	單元件組裝圖數據表
CW-PTBB11a	單元件組裝圖
CW-PTBB11a(1)	單元件組節點圖
CW-PTBB11a(2)	單元件組裝圖數據表
CW-PTMB37	單元件組裝圖
CW-PTMB37(1)	單元件組節點圖
CW-PTMB37(2)	單元件組裝圖數據表
CW-PTMG06	單元件組裝圖
CW-PTMG06(1)	單元件組節點圖
CW-PTMG06(2)	單元件組裝圖數據表
CW-PTMG06a	單元件組裝圖
CW-PTMG06a(1)	單元件組節點圖
CW-PTMG06a(2)	單元件組裝圖數據表
CW-PTMG06b	單元件組裝圖
CW-PTMG06b(1)	單元件組節點圖
CW-PTMG06b(2)	單元件組裝圖數據表
CW-PTZMG06	單元件組裝圖

修訂編號 Revision No.									
141	-	A	-	B	-	C			
142	-	-	-	-	-	A			
143	-	-	-	-	-	A			
144	-	-	-	A	-	-			
145	-	-	-	-	-	-			
146	-	-	-	-	-	-			
147	-	A	-	B	-	C			
148	-	-	-	-	-	A			
149	-	-	-	-	-	A			
150	-	-	-	A	-	-			
151	-	-	-	-	-	A			
152	-	-	-	-	-	A			
153	-	-	-	A	-	-			
154	-	A	-	-	-	A			
155	-	A	-	-	-	A			
156	-	-	-	A	-	-			
157	-	-	-	-	-	-			
158	-	-	-	-	-	-			
159	-	-	-	A	-	-			
160	-	-	-	-	-	-			
161	-	-	-	-	-	-			
162	-	-	-	A	-	-			
163	-	-	-	-	-	-			
164	-	-	-	-	-	-			
165	-	-	-	A	-	-			
166	-	-	-	-	-	-			
167	-	-	-	-	-	-			
168	-	-	-	A	-	-			

圖則登記表
DRAWING REGISTER

工程名稱 Project Title:	延坪道住宅 幕牆(T5座大貨)主企主橫&散料拆圖
工程編號 Project No:	J-853

接收日期 Receiving Date (適用於客戶圖則)

年									
月									
日									

分發予 Distributed To

發出日期 Issued Date

年	22	22	22	22	22	22			
月	4	5	5	7	7	8			
日	15	3	28	14	22	9			

圖則編號 Drg. No.	圖則名稱 Drawing Title
CW-PTZMG06(1)	單元件組節點圖
CW-PTZMG06(2)	單元件組裝圖數據表
CW-PTZMG06a	單元件組裝圖
CW-PTZMG06a(1)	單元件組節點圖
CW-PTZMG06a(2)	單元件組裝圖數據表
CW-PTZMG06b	單元件組裝圖
CW-PTZMG06b(1)	單元件組節點圖
CW-PTZMG06b(2)	單元件組裝圖數據表
CW-PRMG06	單元件組裝圖
CW-PRMG06(1)	單元件組節點圖
CW-PRMG06(2)	單元件組裝圖數據表
CW-PRMG06a	單元件組裝圖
CW-PRMG06a(1)	單元件組節點圖
CW-PRMG06a(2)	單元件組裝圖數據表
CW-PRMB06	單元件組裝圖
CW-PRMB06(1)	單元件組節點圖
CW-PRMB06(2)	單元件組裝圖數據表
CW-PRMB06a	單元件組裝圖
CW-PRMB06a(1)	單元件組節點圖
CW-PRMB06a(2)	單元件組裝圖數據表
CW-PRMB06b	單元件組裝圖
CW-PRMB06b(1)	單元件組節點圖
CW-PRMB06b(2)	單元件組裝圖數據表
CW-PRMB06c	單元件組裝圖
CW-PRMB06c(1)	單元件組節點圖
CW-PRMB06c(2)	單元件組裝圖數據表
CW-PRMB06d	單元件組裝圖
CW-PRMB06d(1)	單元件組節點圖

	修訂編號 Revision No.					
169	-	-	-	-	-	-
170	-	-	-	-	-	-
171	-	-	-	A	-	-
172	-	-	-	-	-	-
173	-	-	-	-	-	-
174	-	-	-	A	-	-
175	-	-	-	-	-	-
176	-	-	-	-	-	-
177	-	-	-	A	-	-
178	-	-	-	-	-	-
179	-	-	-	-	-	-
180	-	-	-	A	-	B
181	-	-	-	-	-	A
182	-	-	-	-	-	A
183	-	-	A	A	-	-
184	-	-	-	-	-	-
185	-	-	-	-	-	-
186	-	-	-	A	-	B
187	-	-	-	-	-	-
188	-	-	-	-	-	-
189	-	-	-	A	-	-
190	-	-	-	-	-	-
191	-	-	-	-	-	-
192	-	-	-	A	-	-
193	-	-	-	-	-	-
194	-	-	-	-	-	-
195	-	-	-	A	-	-
196	-	-	-	-	-	-

圖則登記表
DRAWING REGISTER

工程名稱 Project Title:	延坪道住宅 幕牆(T5座大貨)主企主橫窗物料拆圖
工程編號 Project No:	J-853

接收日期 Receiving Date (適用於客戶圖則)

年									
月									
日									

分發予 Distributed To

發出日期 Issued Date

年	22	22	22	22	22	22			
月	4	5	5	7	7	8			
日	15	3	28	14	22	9			

圖則編號 Drg. No.	圖則名稱 Drawing Title
CW-PRMB06d(2)	單元件組裝圖數據表
CW-PTMB26	單元件組裝圖
CW-PTMB26(1)	單元件組節點圖
CW-PTMB26(2)	單元件組裝圖數據表
CW-PTMB26b	單元件組裝圖
CW-PTMB26b(1)	單元件組節點圖
CW-PTMB26b(2)	單元件組裝圖數據表
CW-PLBG06	單元件組裝圖
CW-PLBG06(1)	單元件組節點圖
CW-PLBG06(2)	單元件組裝圖數據表
CW-PLBG06a	單元件組裝圖
CW-PLBG06a(1)	單元件組節點圖
CW-PLBG06a(2)	單元件組裝圖數據表
CW-PLBG06b	單元件組裝圖
CW-PLBG06b(1)	單元件組節點圖
CW-PLBG06b(2)	單元件組裝圖數據表
CW-PLBG06d	單元件組裝圖
CW-PLBG06d(1)	單元件組節點圖
CW-PLBG06d(2)	單元件組裝圖數據表
CW-PLBB04	單元件組裝圖
CW-PLBB04(1)	單元件組節點圖
CW-PLBB04(2)	單元件組裝圖數據表
CW-PTBG20	單元件組裝圖
CW-PTBG20(1)	單元件組節點圖
CW-PTBG20(2)	單元件組裝圖數據表
CW-PTBG20b	單元件組裝圖
CW-PTBG20b(1)	單元件組節點圖
CW-PTBG20b(2)	單元件組裝圖數據表

	修訂編號 Revision No.					
197	-	-	-	-	-	-
198	-	-	-	A	-	-
199	-	-	-	-	-	-
200	-	-	-	-	-	-
201	-	-	-	A	-	-
202	-	-	-	-	-	-
203	-	-	-	-	-	-
204	-	-	-	A	-	-
205	-	-	-	-	-	-
206	-	-	-	-	-	-
207	-	-	-	A	-	-
208	-	-	-	-	-	-
209	-	-	-	-	-	-
210	-	-	-	A	-	-
211	-	-	-	-	-	-
212	-	-	-	-	-	-
213	-	-	-	A	-	-
214	-	-	-	-	-	-
215	-	-	-	-	-	-
216	-	-	-	A	-	-
217	-	-	-	-	-	-
218	-	-	-	-	-	-
219	-	-	-	A	-	-
220	-	-	-	-	-	-
221	-	-	-	-	-	-
222	-	-	-	A	-	-
223	-	-	-	-	-	-
224	-	-	-	-	-	-

圖則登記表
DRAWING REGISTER

工程名稱 Project Title:	延坪道住宅 幕牆(T5座大貨)主企主橫&散料拆圖
工程編號 Project No:	J-853

接收日期 Receiving Date (適用於客戶圖則)

年									
月									
日									

分發予 Distributed To

發出日期 Issued Date

年	22	22	22	22	22	22			
月	4	5	5	7	7	8			
日	15	3	28	14	22	9			

圖則編號 Drg. No.	圖則名稱 Drawing Title
CW-PTBG36Z	單元件組裝圖
CW-PTBG36Z(1)	單元件組節點圖
CW-PTBG36Z(2)	單元件組裝圖數據表
CW-PTBG36Za	單元件組裝圖
CW-PTBG36Za(1)	單元件組節點圖
CW-PTBG36Za(2)	單元件組裝圖數據表
X85975-01L	梗邊企加工圖
X85975-01R	梗邊企加工圖
X85975-01aL	梗邊企加工圖
X85975-01aR	梗邊企加工圖
X85975-01a	梗邊企加工圖
X85975-01bL	梗邊企加工圖
X85975-01bR	梗邊企加工圖
X85971-01	梗公企加工圖
X85971-01a	梗公企加工圖
X85971-02a	梗公企加工圖
X85971-01b	梗公企加工圖
X85972-01	梗母企加工圖
X85972-02	梗母企加工圖
X85972-01a	梗母企加工圖
X85972-02a	梗母企加工圖
X85972-01b	梗母企加工圖
X85978-02Z	轉角梗母企
X85978-02aZ	轉角梗母企
X85979-02Z	轉角梗企裝飾線
X85979-02aZ	轉角梗企裝飾線
X85976-01L	生邊企加工圖
X85976-01R	生邊企加工圖

	修訂編號 Revision No.									
225	-	-	-	A	-	B				
226	-	-	-	-	-	-				
227	-	-	-	-	-	-				
228	-	-	-	A	-	B				
229	-	-	-	-	-	-				
230	-	-	-	-	-	-				
231	-	-	-	-	-	-				
232	-	-	-	-	-	-				
233	-	-	-	-	-	-				
234	-	-	-	-	-	-				
235	-	-	-	-	-	-				
236	-	-	-	-	-	-				
237	-	-	-	-	-	-				
238	-	-	-	-	-	-				
239	-	-	-	-	-	-				
240	-	-	-	-	-	-				
241	-	-	-	-	-	-				
242	-	-	-	-	-	-				
243	-	-	-	-	-	-				
244	-	-	-	-	-	-				
245	-	-	-	-	-	-				
246	-	-	-	-	-	-				
247	-	-	-	-	-	A				
248	-	-	-	-	-	A				
249	-	-	-	-	-	-				
250	-	-	-	-	-	-				
251	-	-	A	-	-	B				
252	-	-	A	B	-	-				

圖則登記表
DRAWING REGISTER

工程名稱 Project Title:	延坪道住宅 幕牆(T5座大貨)主企主橫&散料拆圖
工程編號 Project No:	J-853

接收日期 Receiving Date (適用於客戶圖則)

年									
月									
日									

分發予 Distributed To

發出日期 Issued Date

年	22	22	22	22	22	22			
月	4	5	5	7	7	8			
日	15	3	28	14	22	9			

圖則編號 Drg. No.	圖則名稱 Drawing Title
X85976-01RZ	生邊企加工圖
X85976-02L	生邊企加工圖
X85976-02R	生邊企加工圖
X85976-03	生邊企加工圖
X85976-04L	生邊企加工圖
X85976-04R	生邊企加工圖
X85976-01aL	生邊企加工圖
X85976-01aR	生邊企加工圖
X85976-01aRZ	生邊企加工圖
X85976-02aL	生邊企加工圖
X85976-02aR	生邊企加工圖
X85976-04aL	生邊企加工圖
X85976-04aR	生邊企加工圖
X85976-01bL	生邊企加工圖
X85976-01bRZ	生邊企加工圖
X85976-02bL	生邊企加工圖
X85976-02bR	生邊企加工圖
X85976-04bL	生邊企加工圖
X85976-04bR	生邊企加工圖
X85973-01	生公企加工圖
X85973-01Z	生公企加工圖
X85973-02	生公企加工圖
X85973-03	生公企加工圖
X85973-01a	生公企加工圖
X85973-01aZ	生公企加工圖
X85973-02a	生公企加工圖
X85973-03a	生公企加工圖
X85973-01b	生公企加工圖

	修訂編號 Revision No.					
253	-	-	A	B	-	-
254	-	-	-	A	-	-
255	-	-	-	A	-	-
256	-	A	-	B	-	C
257	-	-	A	B	-	-
258	-	-	A	B	-	-
259	-	A	B	C	-	D
260	-	A	B	C	-	D
261	-	-	A	B	-	C
262	-	-	-	A	-	-
263	-	-	-	A	-	B
264	-	-	A	B	-	-
265	-	-	A	B	-	-
266	-	-	A	B	-	-
267	-	-	A	B	-	-
268	-	-	-	A	-	-
269	-	-	-	A	-	-
270	-	-	A	B	-	-
271	-	-	A	B	-	-
272	-	-	A	B	-	-
273	-	-	A	B	-	-
274	-	-	-	A	-	-
275	-	A	-	B	-	-
276	-	-	A	B	-	-
277	-	-	A	B	-	-
278	-	-	-	A	-	B
279	-	A	-	B	-	-
280	-	-	A	B	-	-

圖則登記表
DRAWING REGISTER

工程名稱 Project Title:	延坪道住宅 幕牆(T5座大貨)主企主橫料拆圖
工程編號 Project No:	J-853

接收日期 Receiving Date (適用於客戶圖則)

年									
月									
日									

分發予 Distributed To

發出日期 Issued Date

年	22	22	22	22	22	22			
月	4	5	5	7	7	8			
日	15	3	28	14	22	9			

圖則編號 Drg. No.	圖則名稱 Drawing Title
X85973-01bZ	生公企加工圖
X85973-03b	生公企加工圖
X85974-01	生母企加工圖
X85974-01Z	生母企加工圖
X85974-03	生母企加工圖
X85974-01a	生母企加工圖
X85974-01aZ	生母企加工圖
X85974-03a	生母企加工圖
X85974-01b	生母企加工圖
X85974-01bZ	生母企加工圖
X85974-03b	生母企加工圖
X85977-01	轉角公企
X85977-01a	轉角公企
X85980-01	轉角生企裝飾線
X85980-01a	轉角生企裝飾線
X85982-01L-501	頂橫料加工圖
X85982-01R-506	頂橫料加工圖
X85982-01-503	頂橫料加工圖
X85982-02-517	頂橫料加工圖
X85982-03-37	頂橫料加工圖
X85982-03L-06	頂橫料加工圖
X85982-03R-06	頂橫料加工圖
X85982-03W-06	頂橫料加工圖
X85982-03Z-36	頂橫料加工圖
X85983-01-501	雙梗中橫料加工圖
X85983-02-517	雙梗中橫料加工圖
X85983-01-504dL	雙梗中橫料加工圖
X85983-02-517dL	雙梗中橫料加工圖

	修訂編號 Revision No.					
281	-	-	A	B	-	-
282	-	A	-	B	-	-
283	-	-	A	B	-	-
284	-	-	A	B	-	-
285	-	A	-	B	-	-
286	-	-	A	B	-	-
287	-	-	A	B	-	-
288	-	A	-	B	-	C
289	-	-	A	B	-	-
290	-	-	A	B	-	-
291	-	A	-	B	-	-
292	-	-	-	A	-	B
293	-	-	-	A	-	B
294	-	-	A	-	-	-
295	-	-	A	-	-	-
296	-	-	-	-	-	-
297	-	A	-	-	-	-
298	-	-	-	-	-	-
299	-	-	-	-	-	-
300	-	-	-	-	-	-
301	-	-	-	-	-	-
302	-	-	-	-	-	-
303	-	-	-	-	-	-
304	-	-	-	-	-	-
305	-	-	-	-	-	-
306	-	-	-	-	-	-
307	-	A	-	-	-	-
308	-	A	-	-	-	-

圖則登記表
DRAWING REGISTER

工程名稱 Project Title:	延坪道住宅 幕牆(T5座大貨)主企主橫&散料拆圖
工程編號 Project No:	J-853

接收日期 Receiving Date (適用於客戶圖則)

年									
月									
日									

分發予 Distributed To

發出日期 Issued Date

年	22	22	22	22	22	22			
月	4	5	5	7	7	8			
日	15	3	28	14	22	9			

圖則編號 Drg. No.	圖則名稱 Drawing Title
X85983-01-501dR	雙梗中橫料加工圖
X85983-01-513dW	雙梗中橫料加工圖
X85984-03-37	上梗下生中橫加工圖
X85984-03L-06	上梗下生中橫加工圖
X85984-03R-06	上梗下生中橫加工圖
X85984-03Z-36	上梗下生中橫加工圖
X85984-03L-06dL	上梗下生中橫加工圖
X85984-03R-06dR	上梗下生中橫加工圖
X85985-03-37	上生下梗中橫加工圖
X85985-03L-06	上生下梗中橫加工圖
X85985-03R-06	上生下梗中橫加工圖
X85985-03Z-36	上生下梗中橫加工圖
X85981-01-501	底橫料加工圖
X85981-02-517	底橫料加工圖
X85981-03-37	底橫料加工圖
X85981-03Z-36	底橫料加工圖
X85989-01-501	扣蓋加工圖
X85989-01-501(1)	扣蓋數據表
X85989-01-504L	扣蓋加工圖
X85989-01-37R	扣蓋加工圖
X85989-01-513W	扣蓋加工圖
X85988-01-501	扣蓋加工圖
X85988-01-501(1)	扣蓋數據表
X85991-01L	單玻線加工圖
X85991-01R	單玻線加工圖
UN-BM2	單玻骨加工圖
UN-BM2(1)	單玻骨數據表
UN-BM2R	單玻骨加工圖

	修訂編號 Revision No.					
309	-	A	-	-	-	-
310	-	A	-	-	-	-
311	-	-	A	-	-	-
312	-	-	A	-	-	B
313	-	-	A	-	-	B
314	-	-	A	-	-	-
315	-	A	B	-	-	C
316	-	A	B	-	-	C
317	-	A	B	-	-	-
318	-	A	B	-	-	C
319	-	A	B	-	-	C
320	-	A	B	-	-	-
321	-	-	-	-	-	-
322	-	-	-	-	-	-
323	-	-	A	-	-	-
324	-	-	A	-	-	-
325	-	-	A	-	-	-
326	-	-	-	-	-	-
327	-	-	A	-	-	-
328	-	-	A	-	-	-
329	-	-	A	-	-	-
330	-	-	A	-	-	-
331	-	-	-	-	-	-
332	-	-	A	-	-	-
333	-	-	A	-	-	-
334	-	-	-	A	-	-
335	-	-	-	-	-	-
336	-	-	-	A	-	-

圖則登記表
DRAWING REGISTER

工程名稱 Project Title:	延坪道住宅 幕牆(T5座大貨)主企主橫窗散料拆圖
工程編號 Project No:	J-853

接收日期 Receiving Date (適用於客戶圖則)

年									
月									
日									

分發予 Distributed To

發出日期 Issued Date

年	22	22	22	22	22	22			
月	4	5	5	7	7	8			
日	15	3	28	14	22	9			

圖則編號 Drg. No.	圖則名稱 Drawing Title
UN-BM2R(1)	單玻骨數據表
UN-DM2	雙玻骨加工圖
UN-DM2(1)	雙玻骨數據表
UN-DM2R	雙玻骨加工圖
UN-DM2R(1)	雙玻骨數據表
UN-BM1ZR	轉角生玻骨(單玻)
UN-DM1ZR	轉角生玻骨(雙玻)
TB-01	中間用套芯
TB-01ZL	轉角用套芯
TB-01ZR	轉角用套芯
LB-01	3mm鋁巴
KM-GM01	掛碼
KM-GM01(1)	掛碼數據表
KM-GM02	掛碼
KM-GM02(1)	掛碼數據表
KM-GM03	掛碼
KM-GM04	掛碼
LUC-01	欄河槽加工圖
LUC-02Z	欄河槽加工圖
UN-AG01	鋁角加工圖
UN-AG02	鋁角加工圖
SS-03-01	加力巴(企料用)36"用
SS-03-02	加力巴(企料用)28"用
UN-GB01	吊船碼用鋼巴(梗窗用)
UN-GB02	吊船碼用鋼巴(生窗用)
SS-04	擋水巴
SS-04(1)	擋水巴數據表
SS-05	擋水巴

修訂編號 Revision No.									
337	-	-	-	-	-	-			
338	-	-	A	-	-	-			
339	-	-	-	-	-	-			
340	-	-	A	-	-	-			
341	-	-	-	-	-	-			
342	-	-	-	-	-	-			
343	-	-	-	-	-	-			
344	-	-	A	-	-	-			
345	-	-	A	-	-	-			
346	-	-	A	-	-	-			
347	-	-	A	-	-	-			
348	-	-	A	-	-	-			
349	-	-	-	-	-	-			
350	-	-	A	-	-	-			
351	-	-	-	-	-	-			
352	-	-	-	-	-	-			
353	-	-	-	-	-	-			
354	-	-	A	-	-	-			
355	-	-	-	-	-	-			
356	-	-	A	-	-	-			
357	-	-	-	-	-	-			
358	-	-	A	-	-	-			
359	-	-	A	-	-	-			
360	-	取消	-	-	-	-			
361	-	取消	-	-	-	-			
362	-	-	-	-	-	-			
363	-	-	-	-	-	-			
364	-	-	-	-	-	-			

圖則登記表
DRAWING REGISTER

工程名稱 Project Title:	延坪道住宅 幕牆(T5座大貨)主企主橫料拆圖
工程編號 Project No:	J-853

接收日期 Receiving Date (適用於客戶圖則)

年									
月									
日									

分發予 Distributed To

發出日期 Issued Date

年	22	22	22	22	22	22			
月	4	5	5	7	7	8			
日	15	3	28	14	22	9			

圖則編號 Drg. No.	圖則名稱 Drawing Title
SS-05(1)	擋水巴數據表
AG-05Z	擋水鋁角(水槽料用)
AG-05Z(1)	擋水鋁角(水槽料用)
UN-AG01Z	轉角裝飾線頂底用
UN-AG01ZR	轉角裝飾線頂底用
UN-AG02Z	20*15*3mm鋁角(轉用收背板)
UN-AG02ZR	20*15*3mm鋁角(轉用收背板)
UN-Z01	Z字碼
UN-Z01(1)	Z字碼數據表
UN-Z02	Z字碼
UN-Z02(1)	Z字碼數據表
UN-Z03	Z字碼
UN-Z03(1)	Z字碼數據表
UN-Z04	Z字碼
J853-J001	J853-單元件膠条組裝圖(1)
J853-J002	J853-單元件膠条組裝圖(2)
CW-PTBB37aB	單元件組裝圖
CW-PTBB37aB(1)	單元件組節點圖
CW-PTBB37aB(2)	單元件組裝圖數據表
CW-PTBB25aB	單元件組裝圖
CW-PTBB25aB(1)	單元件組節點圖
CW-PTBB25aB(2)	單元件組裝圖數據表
X85976-01aBL	生邊企加工圖
X85976-01aBR	生邊企加工圖
CW-502T	單元件組裝圖
CW-502T(1)	單元件組裝圖數據表
CW-503T	單元件組裝圖
CW-503T(1)	單元件組裝圖數據表

修訂編號 Revision No.									
365	-	-	-	-	-	-			
366	-	-	-	-	-	-			
367	-	-	-	-	-	-			
368	-	-	-	-	-	A			
369	-	-	-	-	-	A			
370	-	-	-	-	-	-			
371	-	-	-	-	-	-			
372	-	-	A	-	-	-			
373	-	-	-	-	-	-			
374	-	-	A	-	-	-			
375	-	-	-	-	-	-			
376	-	-	A	-	-	-			
377	-	-	-	-	-	-			
378	-	-	A	-	-	-			
379	-	-	-	-	-	-			
380	-	-	-	-	-	-			
381	新增	-	A	-	-	-			
382	新增	-	-	-	-	-			
383	新增	-	-	-	-	-			
384	新增	-	A	-	-	-			
385	新增	-	-	-	-	-			
386	新增	-	-	-	-	-			
387	新增	A	B	-	C	-			
388	新增	A	B	-	-	-			
389	-	新增	-	-	-	-			
390	-	新增	-	-	-	-			
391	-	新增	-	-	-	-			
392	-	新增	-	-	-	-			

圖則登記表
DRAWING REGISTER

工程名稱 Project Title:	延坪道住宅 幕牆(T5座大貨)主企主橫&散料拆圖
工程編號 Project No:	J-853

接收日期 Receiving Date (適用於客戶圖則)

年									
月									
日									

分發予 Distributed To

發出日期 Issued Date

年	22	22	22	22	22	22			
月	4	5	5	7	7	8			
日	15	3	28	14	22	9			

圖則編號 Drg. No.	圖則名稱 Drawing Title
CW-506T	單元件組裝圖
CW-506T(1)	單元件組裝圖數據表
CW-509T	單元件組裝圖
CW-509T(1)	單元件組裝圖數據表
CW-PTBB04Q	單元件組裝圖
CW-PTBB04Q(1)	單元件組裝圖數據表
CW-PTBB04T	單元件組裝圖
CW-PTBB04T(1)	單元件組節點圖
CW-PTBB04T(2)	單元件組裝圖數據表
CW-PTBG06T	單元件組裝圖
CW-PTBG06T(1)	單元件組節點圖
CW-PTBG06T(2)	單元件組裝圖數據表
CW-PTMB06T	單元件組裝圖
CW-PTMB06T(1)	單元件組節點圖
CW-PTMB06T(2)	單元件組裝圖數據表
CW-PTMG06T	單元件組裝圖
CW-PTMG06T(1)	單元件組節點圖
CW-PTMG06T(2)	單元件組裝圖數據表
X85975-01QL	梗邊企加工圖
X85975-01QR	梗邊企加工圖
X85975-01TL	梗邊企加工圖
X85975-01TR	梗邊企加工圖
X85972-01T	梗母企加工圖
X85972-02T	梗母企加工圖
X85972-01T	梗公企加工圖
X85976-02TL	生邊企加工圖
X85976-02TR	生邊企加工圖

修訂編號 Revision No.	
393	- 新增 - - -
394	- 新增 - - -
395	- 新增 - - -
396	- 新增 - - -
397	- 新增 - A -
398	- 新增 - - A
399	- 新增 A - -
400	- 新增 - - A
401	- 新增 - - -
402	- 新增 A - -
403	- 新增 - - A
404	- 新增 - - -
405	- 新增 A - -
406	- 新增 - - A
407	- 新增 - - -
408	- 新增 A - -
409	- 新增 - - -
410	- 新增 - - -
411	- 新增 - A -
412	- 新增 - A B
413	- 新增 - - -
414	- 新增 - - -
415	- 新增 - - -
416	- 新增 - - -
417	- 新增 - - -
418	- 新增 A - -
419	- 新增 A - -

圖則登記表
DRAWING REGISTER

工程名稱 Project Title:	延坪道住宅 幕牆(T5座大貨)主企主橫料拆圖
工程編號 Project No:	J-853

接收日期 Receiving Date (適用於客戶圖則)

年									
月									
日									

分發予 Distributed To

發出日期 Issued Date

年	22	22	22	22	22	22			
月	4	5	5	7	7	8			
日	15	3	28	14	22	9			

圖則編號 Drg. No.	圖則名稱 Drawing Title
X85976-03TR	生邊企加工圖
X85973-02T	生公企加工圖
X85973-03T	生公企加工圖
X85974-03T	生母企加工圖
X85982-03-04Q	頂橫料加工圖
X85983-04Q	雙梗中橫料加工圖
X85983-01-506T	雙梗中橫料加工圖
X85983-01-502T	雙梗中橫料加工圖
X85981-01-506T	底橫料加工圖
X85984-03L-04T	上梗下生中橫加工圖
X85984-03L-06T	上梗下生中橫加工圖
X85984-03R-06T	上梗下生中橫加工圖
X85985-03L-04T	上生下梗中橫加工圖
X85985-03L-06T	上生下梗中橫加工圖
X85985-03R-06T	上生下梗中橫加工圖
X85981-03-04T	底橫料加工圖
UN-DB-101	鎖扣T005墊巴
CW-PRLMB06a	單元件組裝圖
CW-PRLMB06a(1)	單元件組節點圖
CW-PRLMB06a(2)	單元件組裝圖數據表
X85976-01aL	生邊企加工圖
X85976-01aRZ	生邊企加工圖
X85976-02aR	生邊企加工圖
X85974-03a	生母企加工圖
GK-01	掛扣轉角企用
GK-02	掛扣轉角企用
28*12*5mm鋁角	UN-LM01

修訂編號 Revision No.									
420	-	新增	A	-	B				
421	-	新增	A	-	-				
422	-	新增	A	-	-				
423	-	新增	A	-	-				
424	-	新增	-	-	-				
425	-	新增	-	-	-				
426	-	新增	-	-	-				
427	-	新增	-	-	-				
428	-	新增	-	-	-				
429	-	新增	-	-	-				
430	-	新增	-	-	-				
431	-	新增	-	-	-				
432	-	新增	-	-	-				
433	-	新增	-	-	-				
434	-	新增	-	-	-				
435	-	新增	-	-	-				
436	-	新增	-	A	B				
437	-	-	-	-	新增				
438	-	-	-	-	新增				
439	-	-	-	-	新增				
440	-	-	-	-	新增				
441	-	-	-	-	新增				
442	-	-	-	-	新增				
443	-	-	-	-	新增				
444	-	-	-	-	新增				
445	-	-	-	-	新增				
446	-	-	-	-	新增				

圖則登記表
DRAWING REGISTER

工程名稱 Project Title:	延坪道住宅 幕牆(T5座大貨)主企主橫&散料拆圖
工程編號 Project No:	J-853

分發予 Distributed To

接收日期 Receiving Date (適用於客戶圖則)

年									
月									
日									

發出日期 Issued Date

年	22	22	22	22	22	22			
月	4	5	5	7	7	8			
日	15	3	28	14	22	9			

圖則編號 Drg. No.	圖則名稱 Drawing Title
28*12*6mm鋁角	UN-LM02
28*12*5mm鋁角	UN-LM01R
28*12*6mm鋁角	UN-LM02R
28*12*7mm鋁角	UN-LM03
28*12*7mm鋁角	UN-LM03R
生邊企	X85976-08L
生邊企	X85976-08aBL

447
448
449
450
451

修訂編號 Revision No.				
-	-	-	-	新增
-	-	-	-	新增
-	-	-	-	新增
-	-	-	-	新增
-	-	-	-	新增
-	-	-	-	新增
-	-	-	-	新增

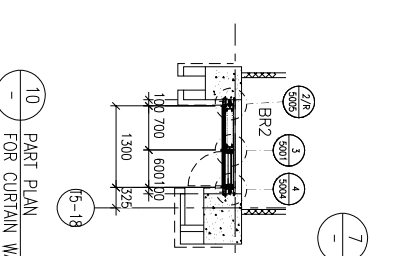
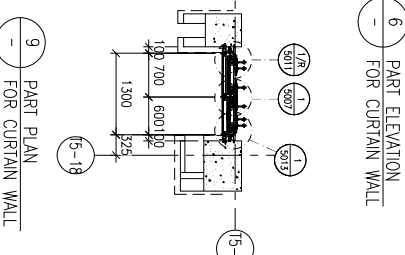
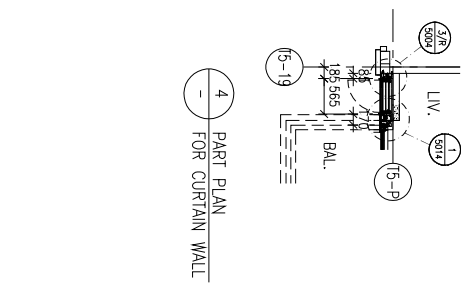
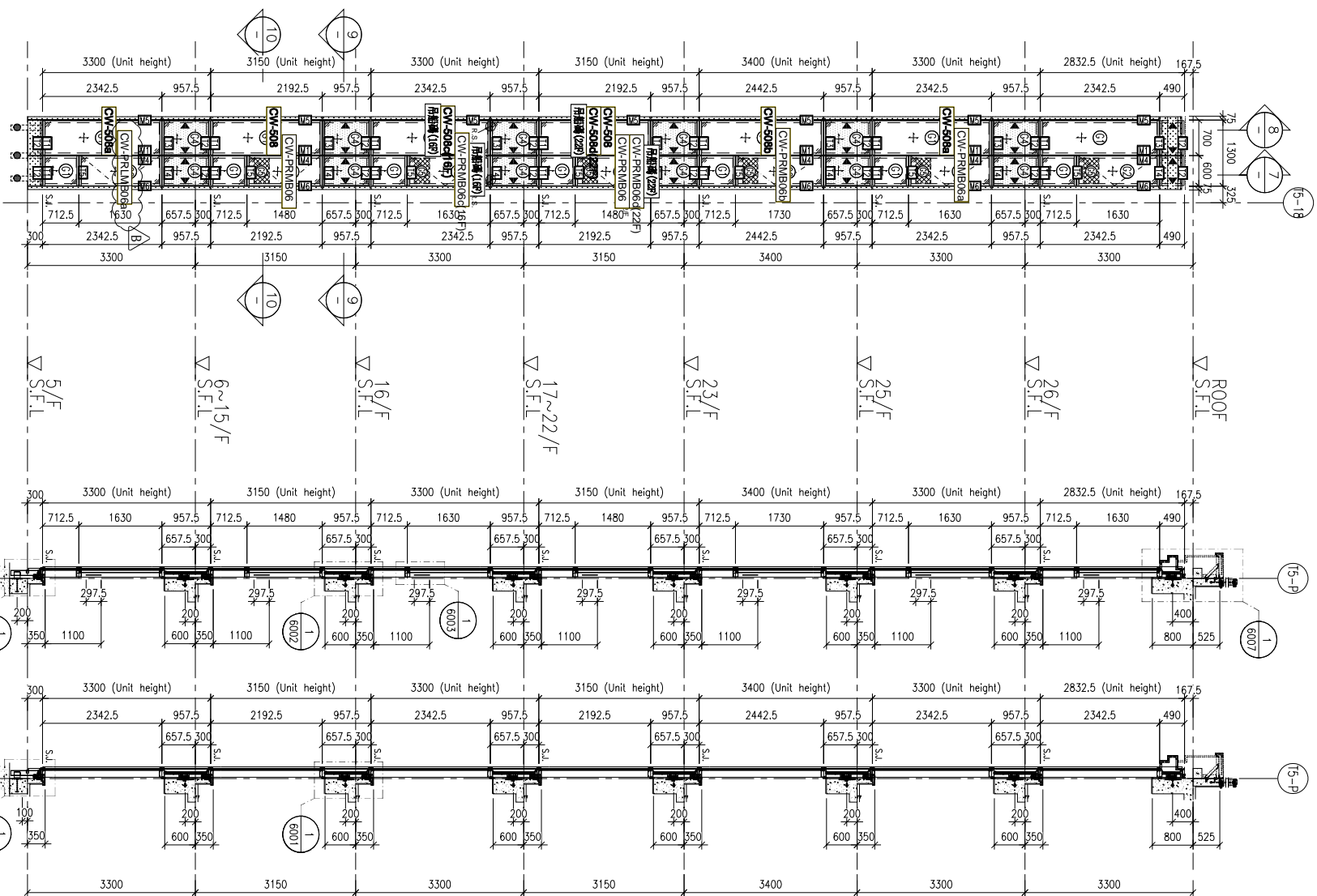
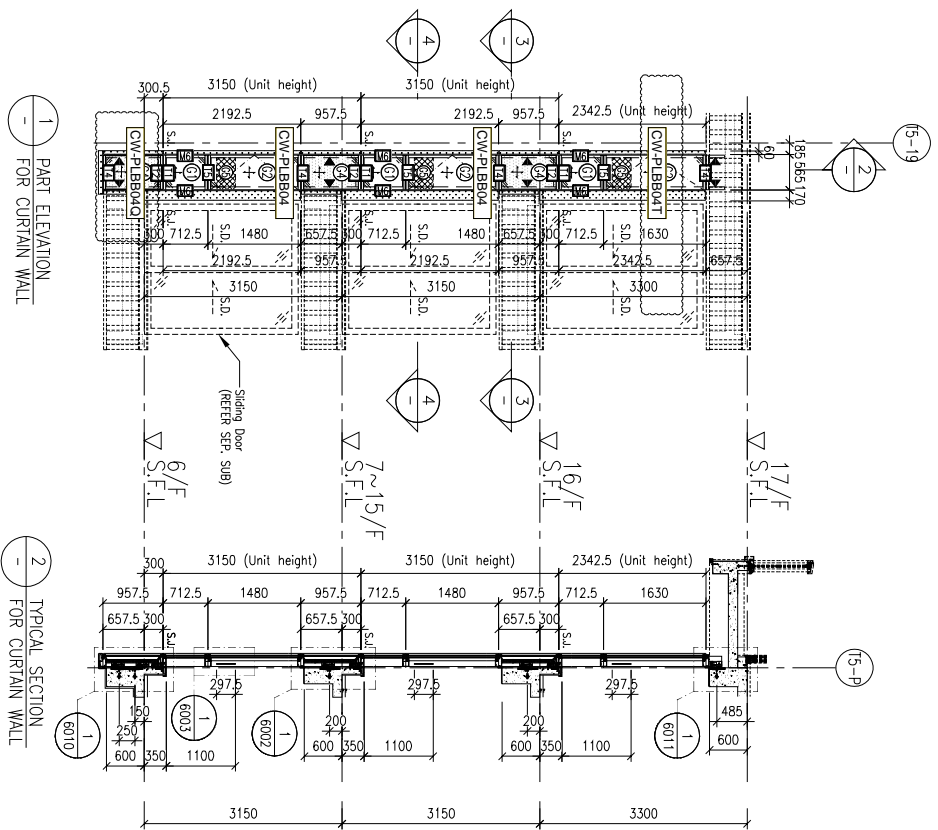

FLOOR LEVEL (S.F.L.)

FLOOR	LEVEL
ROOF	+210.00
26/F	+206.70
25/F	+203.40
23/F	+200.00
22/F	+196.85
21/F	+193.70
20/F	+190.55
19/F	+187.40
18/F	+184.25
17/F	+181.10
16/F	+177.80
15/F	+174.65
12/F	+171.50
11/F	+168.35
10/F	+165.20
9/F	+162.05
8/F	+158.90
7/F	+155.75
6/F	+152.60
5/F	+149.30

- LEGEND:
- 10mm HEAT STRENGTHENED GLASS (OUTER)
 - + 12mm HEAT STRENGTHENED GLASS (INNER)
 - 10mm HEAT STRENGTHENED GLASS (OUTER) + 12mm HEAT STRENGTHENED GLASS (INNER)
 - 12mm THK. HEAT STRENGTHENED GLASS (INTERNAL PROTECTIVE BARRIER)
 - 12mm THK. CLEAR TEMPERED GLASS (INTERNAL PROTECTIVE BARRIER)
 - S.J. - STACK JOINT (WIND LOAD)
 - ALUM. EXTRUSION DIE NO.
 - SUPPORT POINT (WIND LOAD + DEAD LOAD)
 - SUPPORT POINT (WIND LOAD)

NOTE:

- ALL DIMENSIONS ARE IN mm.
- ALL ELEVATIONS ARE VIEWED FROM OUTSIDE.
- ALL DIMENSIONS TO BE VERIFIED ON SITE BEFORE FABRICATION.

LEGEND:

- (X1) - DETAIL MARK NO.
- (X001) - REFER SHEET NO.
- S.F.L. - STRUCTURAL FLOOR LEVEL
- (R) - REVERSED DETAIL

CLIENT : SHIMAO GROUP HOLDINGS LIMITED

ARCHITECT : WONG TUNG & PARTNERS LIMITED

MAIN CONTRACTOR : 協興建築有限公司 HIP HING CONSTRUCTION CO LTD

STRUCTURAL ENGINEER : CMA C M WONG & ASSOCIATES LTD 黃志明建築工程師有限公司

FAÇADE CONSULTANT : MENHARDT

PROJECT : PROPOSED RESIDENTIAL DEVELOPMENT AT N.K.1.L. 6542 YIN PING ROAD KOWLOON

TITLE : PART ELEVATION FOR CURTAIN WALL AT TOWER 5

DATE : 31-MAR-21 SCALE : 1:60 (A1)

DRAWN BY : LHR CHECKED BY :

JOB NO. : J-853

REVISION SUBJECT TO CHECK COMMENT

NO.	DATE	BY
1	06-10-2021	REVISION

UNIT 6-8, Sunray Industrial Centre, 1/F
610 Chee Kwo Ling Road, Kowloon
Tel: 23489211-4 Fax: (852) 27272666

美特鋁質有限公司
MIDI ALUMINIUM FABRICATOR LTD.

REV. : B

美特鋁質 有限公司
MIDI Aluminium Fabricator Ltd.

工程號 J853 地盤 延坪道住宅

圖號	層數	數量	總數	樓層	使用位置
CW-517cZ	1	1	1	16F	J853-SD-CW-4506
節點圖見: CW-517cZ(1)					
A 版增加吊船碼					

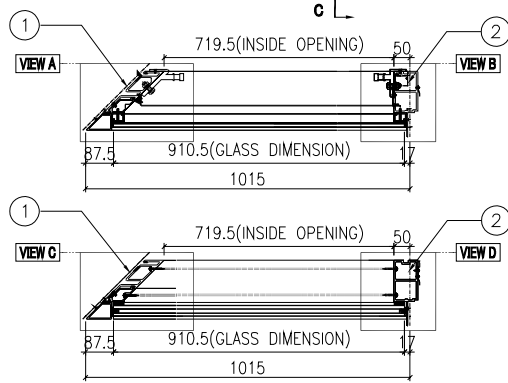
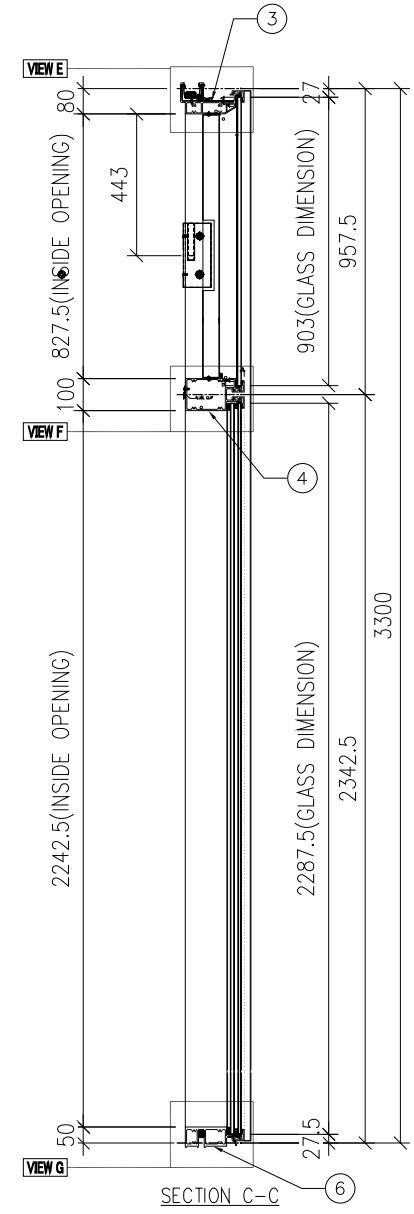
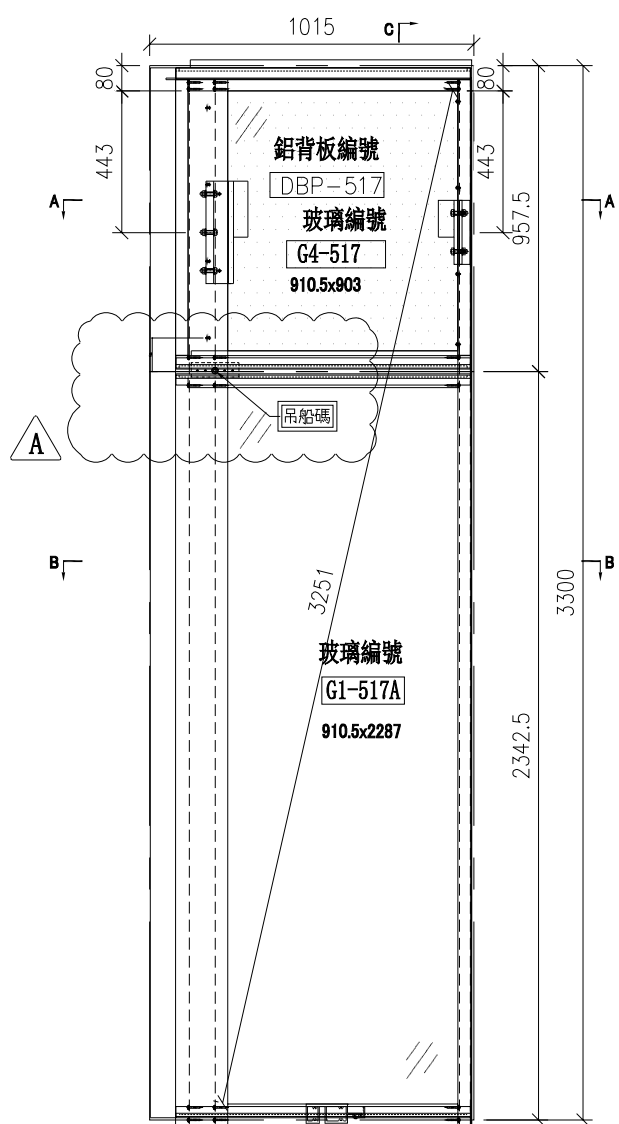

名稱	單元組裝圖	制圖	陳俊賢	2021.11.03	修改	A	
材料		復核	謝永林	2021.11.30	日期	2022.8.8	
顏色	JMQ213457(三塗)	批准	胡哥		圖號	CW-517cZ	

工程號 J853 地盤 延坪道住宅

去水孔粘濾水綿(地盤裝)

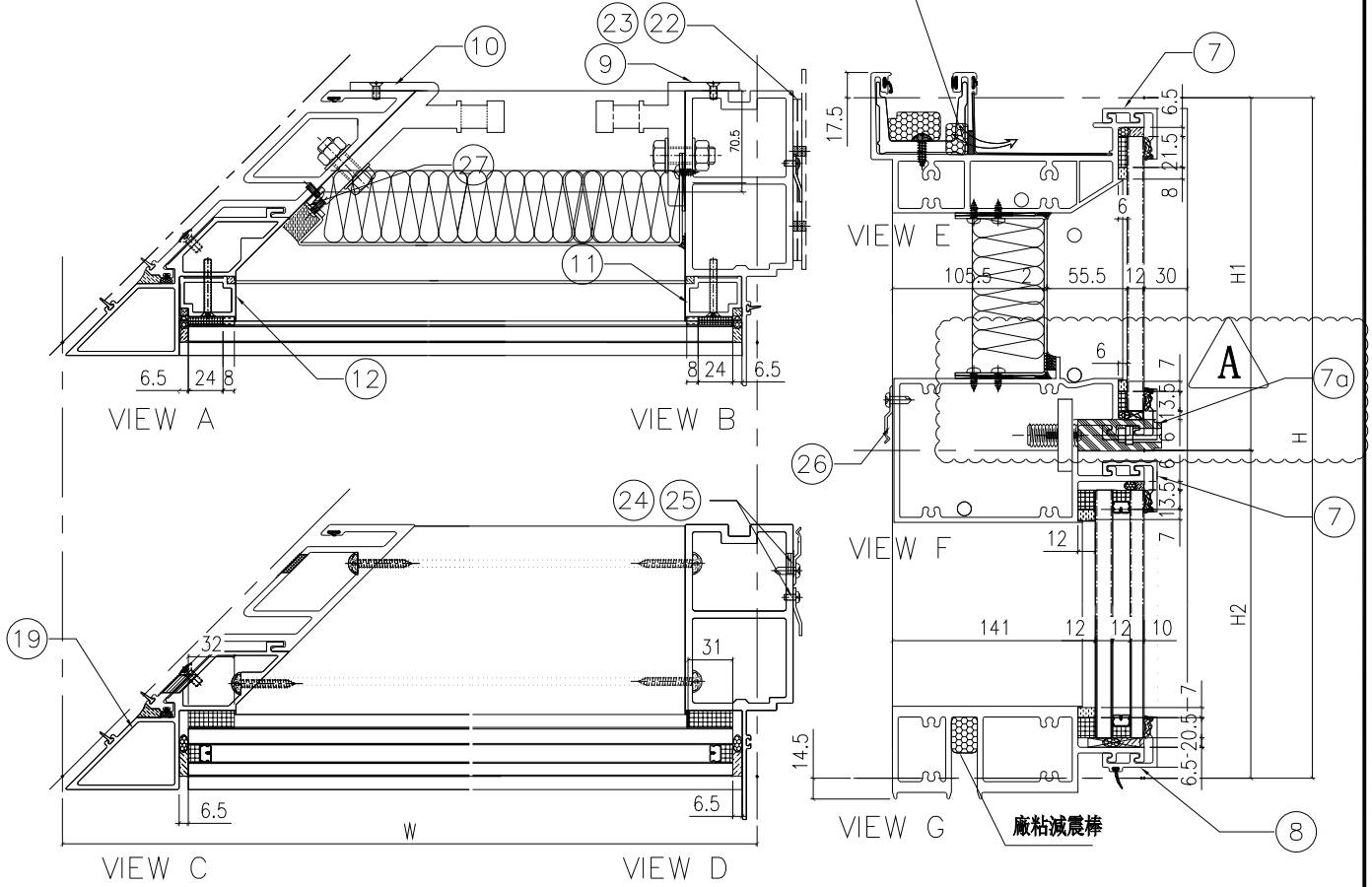

分格W	分格H	分格H1	分格H2			
1015	3300	957.5	2342.5			
序號	名稱	加工圖號	數量	長度	備註	模號
1	轉角母企	X85978-02aZ	1	3270.5		X85978
2	梗邊企	X85975-01aR	1	3307		X85975
3	頂橫	X85982-02-517	1	987.5		X85982
4	上梗下梗中橫	X85983-02-517dL	1	921.5		X85983
6	底橫	X85981-02-517	1	921.5		X85981
7	扣蓋(頂)	X85989-01-517	2	922.5		X85989
7a	扣蓋(頂)	X85989-01-517dL	1	922.5		X85989
8	扣蓋(底)	X85988-01-517	1	922.5		X85988
9	掛碼	KM-GM01	1	200		X85998
10	轉角掛碼	KM-GM04	1	320		X85999
11	梗玻骨(單玻)	X85991-01L	1	862.5		X85991
12	梗玻骨(單玻)	X85991-01LR	1	862.5		X85991
19	轉角梗企裝飾線	X85979-02aZ	1	3307		X85979
22	擋水巴	SS-04	2	117		3mm鋁板
23	擋水巴	SS-05	1	172		3mm鋁板
24	Z字碼	UN-Z02	8	50		
25	Z字碼	UN-Z03-02	1	3140		
26	Z字碼	UN-Z01	3	50		
27	20*15*3mm鋁角(轉有收背板)	UN-AG02	1	300/250		JM1038

配件清單名稱	顏色	數量	備註
#10x5/8"圓頭鋼牙	A4-70	22	修背板用(300mmC/C)
#14x1-1/2"圓頭鋼牙	A4-70	24	修橫料
M5x40mm平頭機絲	A4-70	6	全梗玻璃骨用
M5x12mm平頭機絲	A4-70	4	固定掛碼到企料上
M12x40mm六角螺栓	A4-70	5	企料鋁碼用(配1螺母,1平介,1彈介)
M5x12mm圓頭鋼絲	A4-70	0	修套心
3/16x3/8"圓頭機絲	A4-70	4	修20*15*3mm轉角企固定背板鋁角
M5*12mm平頭機絲	A4-70	12	修轉角裝飾線用
3/16x3/8"平頭機絲	A4-70	4	修轉角裝飾線頂底鋁角
3/16x3/4"圓頭機絲	A4-70	4	修擋水巴
#10x5/8"圓頭鋼牙	A4-70	16	修Z字碼(每個2料)
#10x5/8"圓頭鋼牙	A4-70	11	修雙掛Z字碼(300mm c/c)
#10x5/8"圓頭鋼牙	A4-70	8	修Z字碼(橫料用)每個2料

名稱	單元件組裝圖數據表	制圖	陳俊賢	2021.11.03	修改	A
材料		復核	謝永林	2021.11.30	日期	2022.8.8
顏色	JMQ213457(三塗)	批准	胡哥		圖號	CW-517cZ(1)

 美特鋁質 有限公司 MIDI Aluminium Fabricator Ltd.	圖號	層數	數量	總數	樓層	使用位置
	CW-PTBB37a	1	1	1	5F	J853-SD-CW-4501

工程號	J853	地盤	延坪道住宅
-----	------	----	-------

數據表見: CW-PTBB37a(2)	B版依據E14825修改攔河槽高度	C版依據E14949取消5F攔河玻璃
---------------------	-------------------	--------------------

節點圖見: CW-PTBB37a(1)	B版攔河玻璃高度
---------------------	----------

T窗限開300mm

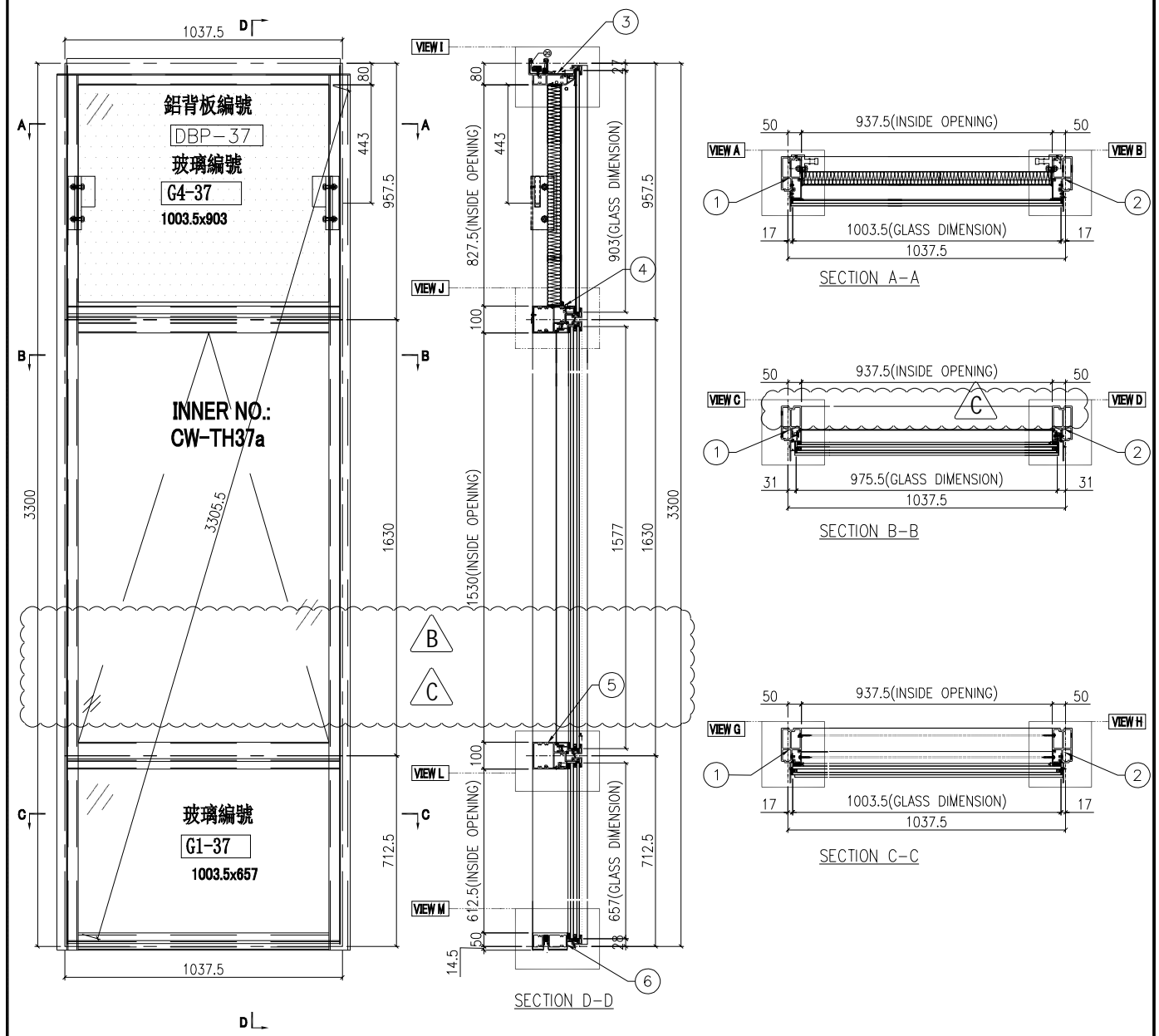

名稱	單元組裝圖	制圖	陳俊賢	2021.11.03	修改	A	B	C
材料		復核	謝永林	2021.11.30	日期	2022.5.2	2022.7.14	2022.8.5
顏色	JMQ213457(三塗)	批准	胡哥		圖號	CW-PTBB37a		

去水孔粘濾水綿(地盤裝)

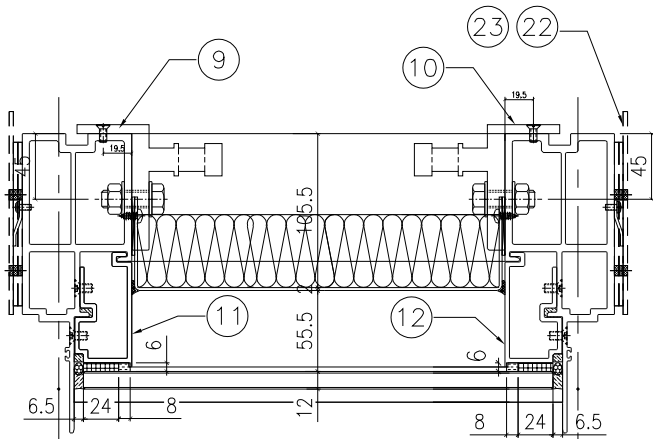

VIEW A VIEW B

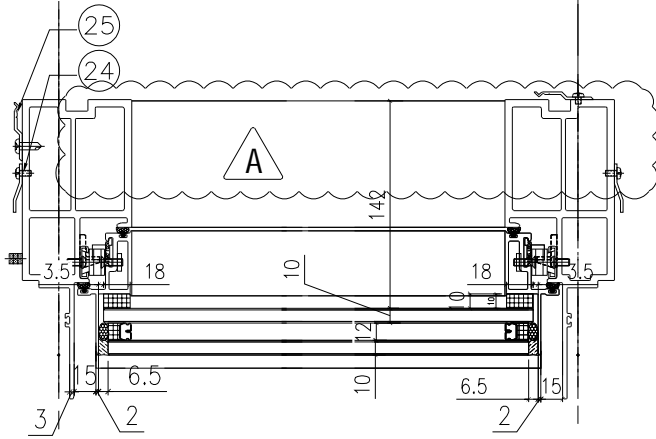

VIEW C VIEW D

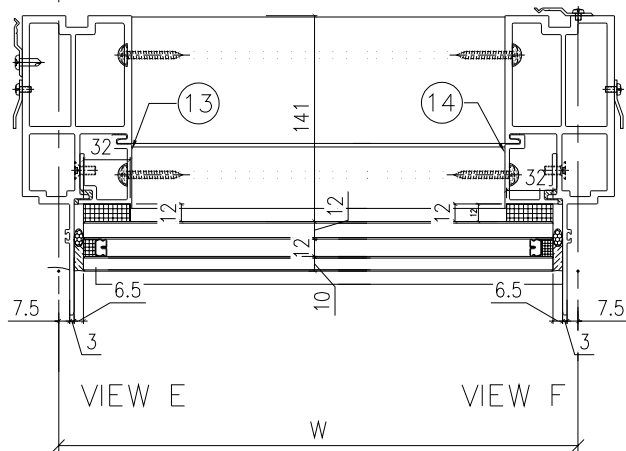

VIEW E VIEW F

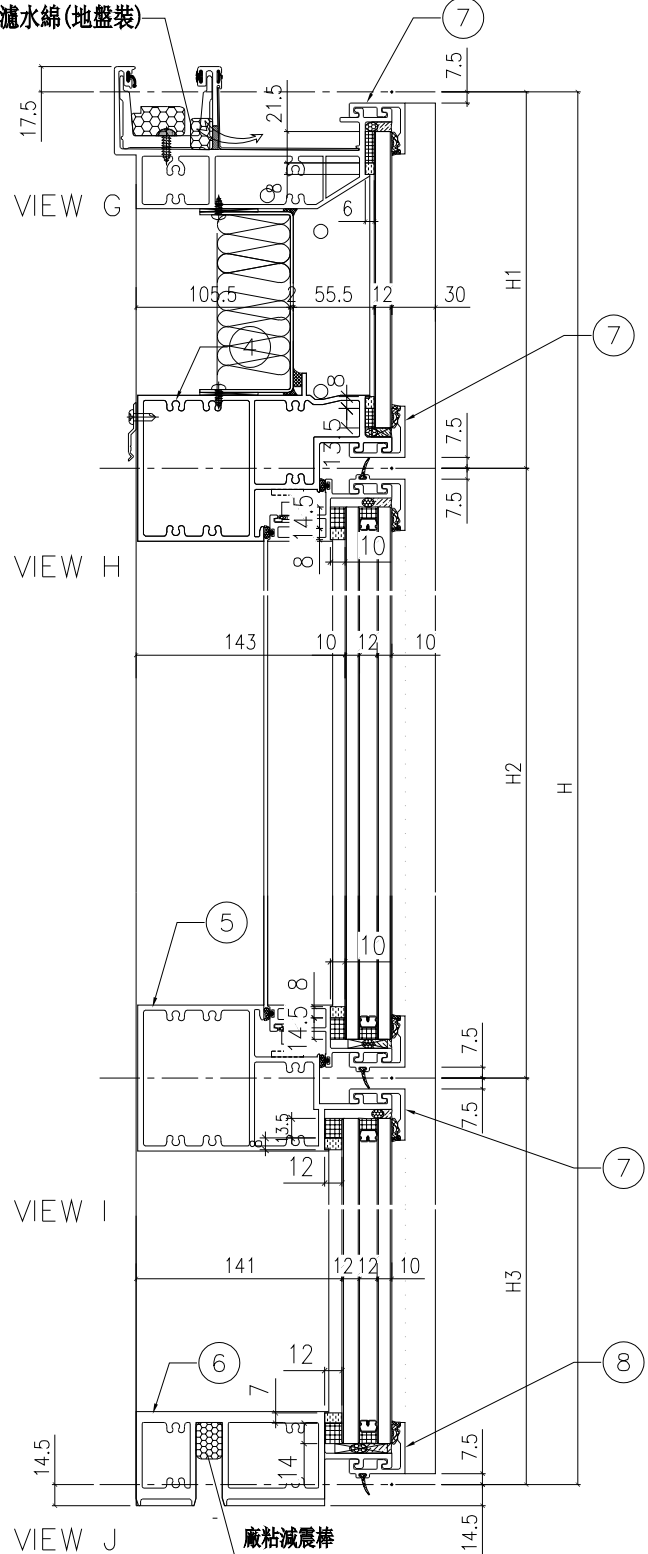

VIEW J 麻粘減震棒

名稱	單元件組裝圖數據表	制圖	陳俊賢	2021.11.03	修改	A		
材料		復核	謝永林	2021.11.30	日期	2022.8.5		
顏色	JMQ213457(三塗)	批准	胡哥		圖號	CW-PTBB37a(1)		

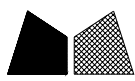

美特鋁質 有限公司
MIDI Aluminium Fabricator Ltd.

組裝圖見: CW-PTBB37a(1)

大樣圖見: CW-PTBB37a

A 版依據 E14949 取消 5F 欄河玻璃

工程號 J853 地盤 延坪道住宅

分格W	分格H	分格H1	分格H2	分格H3		
1037.5	3300	957.5	1630	712.5		
序號	名稱	加工圖號	數量	長度	備註	模號
1	生邊企	X85976-11aL	A 1	3307		X85976
2	生邊企	X85976-11aRZ	1	3307		X85976
3	頂橫	X85982-03-37	1	1087.5		X85982
4	上梗下生中橫	X85984-03-37	1	1014.5		X85984
5	上生下梗中橫	X85985-03-37	1	1014.5		X85985
6	底橫	X85981-03-37	1	1014.5		X85981
7	扣蓋(頂)	X85989-01-37	3	1015.5		X85989
8	扣蓋(底)	X85988-01-37	1	1015.5		X85988
9	掛碼	KM-GM01	1	200		X85998
10	掛碼	KM-GM02	1	200		X85998
11	單玻骨	UN-BM2	1	862.5		X85987
12	單玻骨	UN-BM2R	1	862.5		X85987
13	雙玻骨	UN-DM2	1	611.5		X85990
14	雙玻骨	UN-DM2R	1	611.5		X85990
15	玻璃欄河槽	LUC-01	2	317.5	取消	JMFG0828
17	欄河槽鋁角	UN-AG01	2	23	取消	JM1030
22	擋水巴	SS-04	4	112		3mm鋁板
23	擋水巴	SS-05	2	139		3mm鋁板
24	Z字碼	UN-Z02	16	50		
25	Z字碼	UN-Z03-02	2	3140		
26	Z字碼	UN-Z01	3	50		

配件清單名稱	顏色	數量	備註	配件清單名稱	顏色	數量	備註
#10x5/8"圓頭鋼牙	A4-70	14	修背板用(300mmC/C)	3/16x3/8"平頭機絲	A4-70	16	組裝窗玉用
#14x1-1/2"圓頭鋼牙	A4-70	40	修橫料	3/16x1/2"平頭機絲	A4-70	24	修夾巴,3粒/支
M6x12mm平頭機絲	A4-70	12	修企料單玻璃骨	M5x12mm平頭機絲	A4-70	8	修欄河槽及鋁角
M6x12mm平頭機絲	A4-70	6	修企料雙玻璃骨	2021-AA 24"東城產扇撐	304不鏽鋼	2	TH生窗用
M5x12mm平頭機絲	A4-70	4	固定掛碼到企料上	853-CZ1窗占	黑色	2	TH窗1只/玉
M12x40mm六角螺柱	A4-70	4	企料鋁碼用(配1螺母,1平介,1彈介)	853-CZ2窗占	黑色	2	TH窗1只/玉
M5x12mm圓頭鋼絲	A4-70	0	修套心	俊華J076A窗玉扣碼(大)	不鏽鋼	2	TH窗2個
3/16x5/8"圓頭機絲	A4-70	8	修扇撐於玉上(5粒/只)	俊華J076A窗玉扣碼(小)	不鏽鋼	2	TH窗2個
3/16"x1/4"平頭機絲	A4-70	8	修加力巴	駿華T004鎖扣(夾巴)	鋅合金	8	TH8個/窗
3/16x3/8"圓頭機絲	A4-70	10	修扇撐於框上	駿華J047鎖點(13mm高)	304不鏽鋼	2	TH8個/窗
3/16x3/8"圓頭機絲	A4-70	8	修限位撐	東城202-18轉角器	鋅合金	2	TH窗用(2只/窗)
3/16x1/2"圓頭機絲	A4-70	8	用於收扣碼	2031-G(帶鑰匙)10"限位撐	304不鏽鋼	2	TH窗用(2只/窗)
3/16x1/2"圓頭機絲	A4-70	4	窗占用	2026-010A(無蓋)	JMQ213457(三塗)	1	TH窗用(1只/窗)
#10x5/8"圓頭鋼牙	A4-70	11	修Z字碼	#10x5/8"圓頭鋼牙	A4-70	24	2只/窗(修Z字碼)
				東成鎖點202-06(12.5高)	304不鏽鋼	6	TH8個/窗

名稱	單元件組裝圖數據表	制圖	陳俊賢	2021.11.03	修改	A	
材料		復核	謝永林	2021.11.30	日期	2022.8.5	
顏色	JMQ213457(三塗)	批准	胡哥		圖號	CW-PTBB37a(2)	

 美特鋁質 有限公司 MIDI Aluminium Fabricator Ltd.	圖號	層數	數量	總數	樓層	使用位置
	CW-PTBB25a	1	1	1	5F	J853-SD-CW-4504

工程號	J853	地盤	延坪道住宅
-----	------	----	-------

數據表見: CW-PTBB25a(2)	B 版依據 E14825 修改 欄河槽高度	C 版依據 E14949 取消 5F 欄河玻璃
---------------------	-----------------------	-------------------------

節點圖具: CW-PTBB25a(1)	B 版欄河玻璃高度
T 窗限開 300mm	

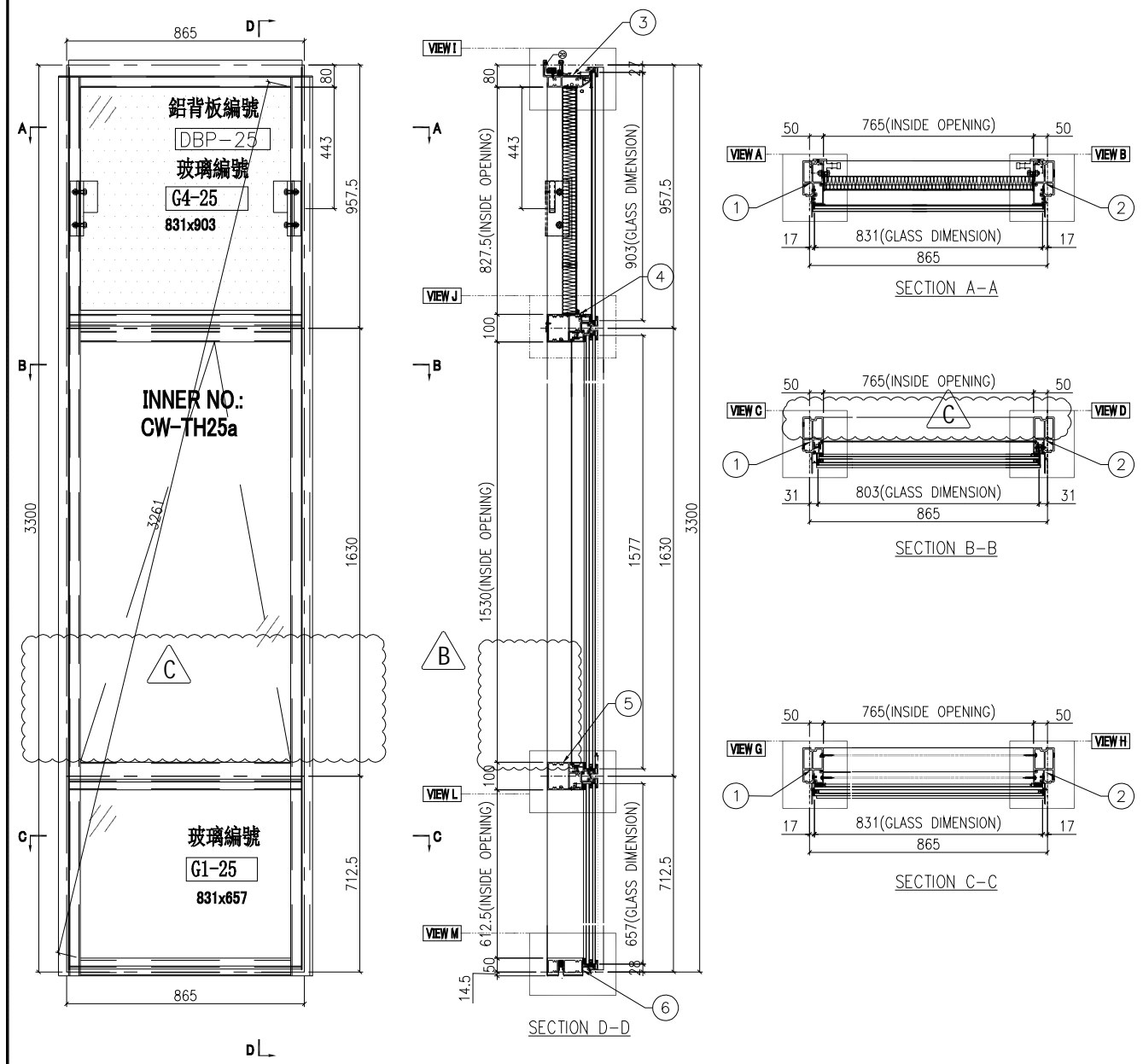

名稱	單元組裝圖	制圖	陳俊賢	2021.11.03	修改	A	B	C
材料		復核	謝永林	2021.11.30	日期	2022.5.2	2022.7.14	2022.8.5
顏色	JMQ213457(三塗)	批准	胡哥		圖號	CW-PTBB25a		

去水孔粘濾水綿(地盤裝)

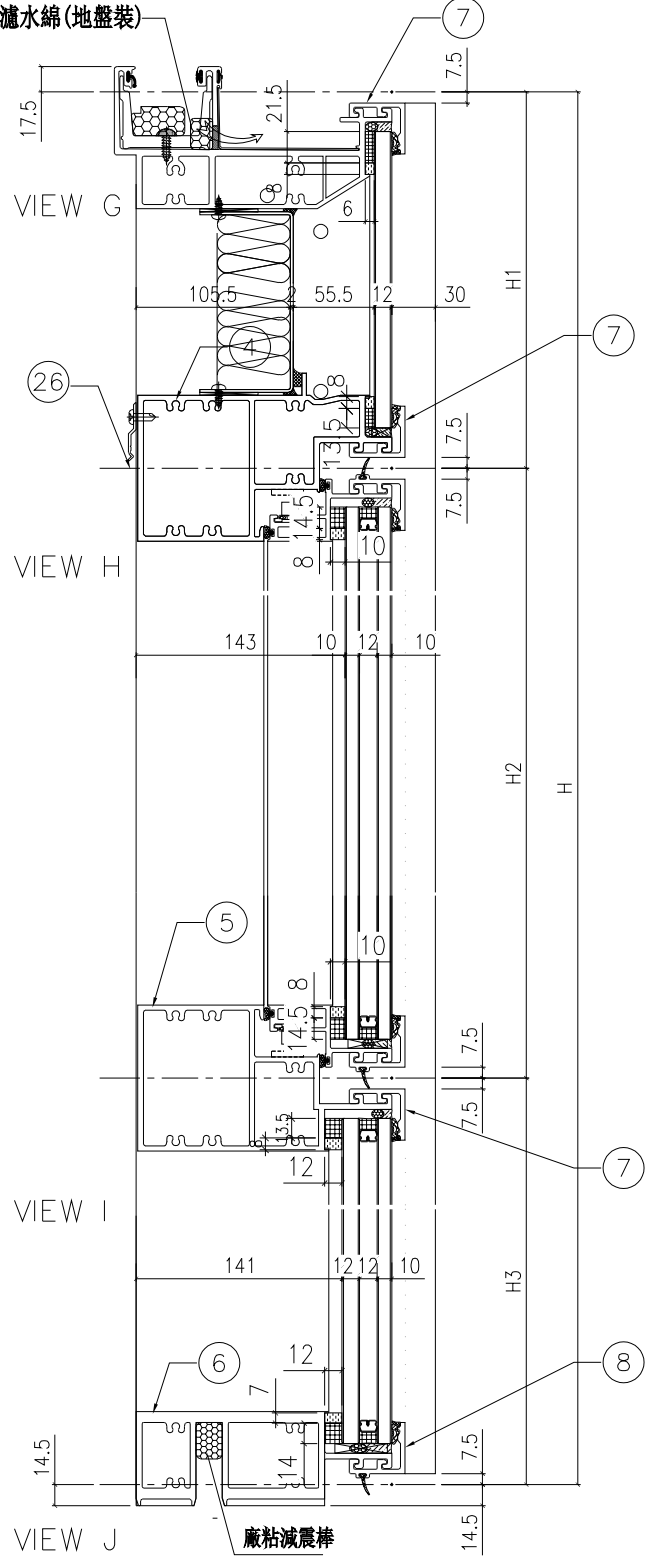
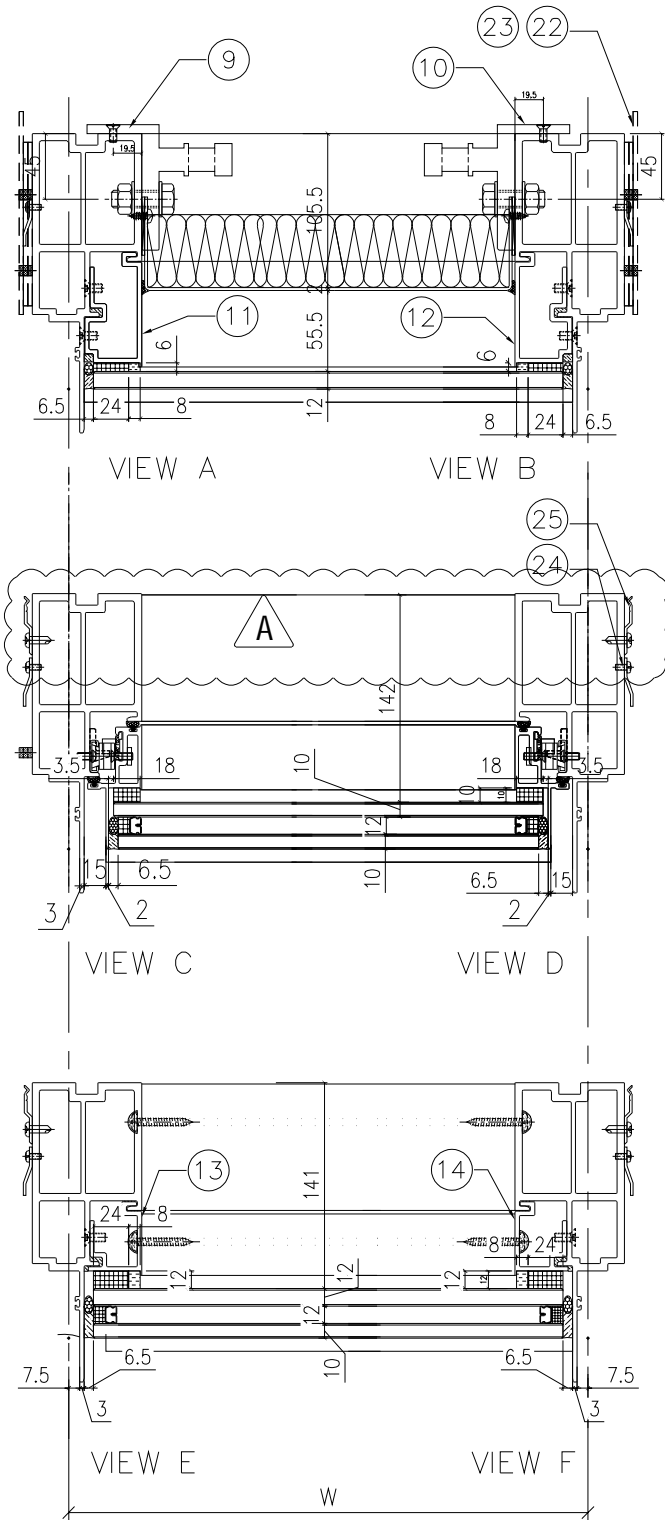

名稱	單元節點圖	制圖	陳俊賢	2021.11.03	修改	A		
材料		復核	謝永林	2021.11.30	日期	2022.8.5		
顏色	JMQ213457(三塗)	批准	胡哥		圖號	CW-PTBB25a(1)		



組裝圖見: CW-PTBB25a(1)

大樣圖見: CW-PTBB25a

A版依據E14949取消5F 攔河玻璃

工程號 J853 地盤 延坪道住宅

分格W	分格H	分格H1	分格H2	分格H3		
865	3300	957.5	1630	712.5		
序號	名稱	加工圖號 ^A	數量	長度	備註	模號
1	生邊企	X85976-11aL	1	3307		X85976
2	生邊企	X85976-01aR	1	3307		X85976
3	頂橫	X85982-03-25	1	915		X85982
4	上梗下生中橫	X85984-03-25	1	842		X85984
5	上生下梗中橫	X85985-03-25	1	842		X85985
6	底橫	X85981-03-25	1	842		X85981
7	扣蓋(頂)	X85989-01-25	3	843		X85989
8	扣蓋(底)	X85988-01-25	1	843		X85988
9	掛碼	KM-GM01	1	200		X85998
10	掛碼	KM-GM02	1	200		X85998
11	單玻骨	UN-BM2	1	862.5		X85987
12	單玻骨	UN-BM2R	1	862.5		X85987
13	雙玻骨	UN-DM2	1	611.5		X85990
14	雙玻骨	UN-DM2R	1	611.5	^A	X85990
15	玻璃攔河槽	LUC=01	2	317.5	取消	JMFG0828
17	攔河槽鋁角	UN-AG01	2	23	取消	JM1030
22	擋水巴	SS-04	4	112		3mm鋁板
23	擋水巴	SS-05	2	139		3mm鋁板
24	Z字碼	UN-Z02	8	50		
25	Z字碼	UN-Z03-02	1	3140		
26	Z字碼	UN-Z01	3	50		

配件清單名稱	顏色	數量	備註	配件清單名稱	顏色	數量	備註
#10x5/8"圓頭鋼牙	A4-70	14	修背板用(300mmC/C)	3/16x3/8"平頭機絲	A4-70	16	組裝窗玉用
#14x1-1/2"圓頭鋼牙	A4-70	40	修橫料	3/16x1/2"平頭機絲	A4-70	24	修夾巴,3粒/支
M6x12mm平頭機絲	A4-70	12	修企料單玻璃骨	M5x12mm平頭機絲	A4-70	8	修攔河槽及鋁角
M6x12mm平頭機絲	A4-70	6	修企料雙玻璃骨	2021-AA 24"東城產扇撐	304不鏽鋼	2	TH生窗用
M5x12mm平頭機絲	A4-70	4	固定掛碼到企料上	853-CZ1窗占	黑色	2	TH窗1只/玉
M12x40mm六角螺栓	A4-70	4	企料鋁碼用(配1螺母,1平介,1彈介)	853-CZ2窗占	黑色	2	TH窗1只/玉
M5x12mm圓頭鋼絲	A4-70	0	修套心	俊華J076A窗玉扣碼(大)	不鏽鋼	2	TH窗2個
3/16x5/8"圓頭機絲	A4-70	8	修扇撐於玉上(5粒/只)	俊華J076A窗玉扣碼(小)	不鏽鋼	2	TH窗2個
3/16"x1/4"平頭機絲	A4-70	8	修加力巴	駿華T004鎖扣(夾巴)	鋅合金	8	TH8個/窗
3/16x3/8"圓頭機絲	A4-70	10	修扇撐於框上	駿華J047鎖點(13mm高)	304不鏽鋼	2	TH8個/窗
3/16x3/8"圓頭機絲	A4-70	8	修限位撐	東城202-18轉角器	鋅合金	2	TH窗用(2只/窗)
3/16x1/2"圓頭機絲	A4-70	8	用於收扣碼	2031-G(帶鑰匙)10"限位撐	304不鏽鋼	2	TH窗用(2只/窗)
3/16x1/2"圓頭機絲	A4-70	4	窗占用	2026-010A(無蓋)	JMQ213457(三塗)	1	TH窗用(1只/窗)
#10x5/8"圓頭鋼牙	A4-70	11	修Z字碼	#10x5/8"圓頭鋼牙	A4-70	24	2只/窗(修Z字碼)
				東成鎖點202-06(12.5高)	304不鏽鋼	6	TH8個/窗

名稱	單元件組裝圖數據表	制圖	陳俊賢	2021.11.03	修改	A	
材料		復核	謝永林	2021.11.30	日期	2022.8.5	
顏色	JMQ213457(三塗)	批准	胡哥		圖號	CW-PTBB25a(2)	

 美特鋁質 有限公司 MIDI Aluminium Fabricator Ltd.				B版修改企料圖號		組裝圖見: CW-PTBB11(1)	
工程號 J853 地盤 延坪道住宅				大樣圖見: CW-PTBB11			
分格W	分格H	分格H1	分格H2	分格H3			
665	3150	957.5	1480	712.5			
序號	名稱	加工圖號	數量	長度	備註	模號	
1	生邊企	X85976-08L A	1	3157		X85976	
2	生邊企	X85976-01R	1	3157		X85976	
3	頂橫	X85982-03-11	1	715		X85982	
4	上梗下生中橫	X85984-03-11	1	642		X85984	
5	上生下梗中橫	X85985-03-11	1	642		X85985	
6	底橫	X85981-03-11	1	642		X85981	
7	扣蓋(頂)	X85989-01-11	3	643		X85989	
8	扣蓋(底)	X85988-01-11	1	643		X85988	
9	掛碼	KM-GM01	1	200		X85998	
10	掛碼	KM-GM02	1	200		X85998	
11	單玻骨	UN-BM2	1	862.5		X85987	
12	單玻骨	UN-BM2R	1	862.5		X85987	
13	雙玻骨	UN-DM2	1	611.5		X85990	
14	雙玻骨	UN-DM2R	1	611.5		X85990	
15	玻璃攔河槽	LUC-01	2	317.5		JMFG0828	
17	攔河槽鋁角	UN-AG01	2	23		JM1030	
22	擋水巴	SS-04	4	112		3mm鋁板	
23	擋水巴	SS-05	2	139		3mm鋁板	
24	Z字碼	UN-Z02	9	50			
25	Z字碼	UN-Z03-01	1	2990			
26	Z字碼	UN-Z01	3	50			
配件清單名稱	顏色	數量	備註	配件清單名稱	顏色	數量	備註
#10x5/8"圓頭鋼牙	A4-70	14	修背板用(300mmC/C)	3/16x3/8"平頭機絲	A4-70	16	組裝窗玉用
#14x1-1/2"圓頭鋼牙	A4-70	40	修橫料	3/16x1/2"平頭機絲	A4-70	24	修夾巴,3粒/支
M6x12mm平頭機絲	A4-70	12	修企料單玻璃骨	M5x12mm平頭機絲	A4-70	8	修攔河槽及鋁角
M6x12mm平頭機絲	A4-70	6	修企料雙玻璃骨	2021-AA 24"東城產扇撐	304不鏽鋼	2	TH生窗用
M5x12mm平頭機絲	A4-70	4	固定掛碼到企料上	853-CZ1窗占	黑色	2	TH窗1只/玉
M12x40mm六角螺栓	A4-70	4	企料鋁碼用(配1螺母,1平介,1彈介)	853-CZ2窗占	黑色	2	TH窗1只/玉
M5x12mm圓頭鋼絲	A4-70	0	修套心	俊華J076A窗玉扣碼(大)	不鏽鋼	2	TH窗2個
3/16x5/8"圓頭機絲	A4-70	8	修扇撐於玉上(5粒/只)	俊華J076A窗玉扣碼(小)	不鏽鋼	2	TH窗2個
3/16"x1/4"平頭機絲	A4-70	8	修加力巴	駿華T004鎖扣(夾巴)	鋅合金	8	TH8個/窗
3/16x3/8"圓頭機絲	A4-70	10	修扇撐於框上	駿華J047鎖點(13mm高)	304不鏽鋼	2	TH8個/窗
3/16x3/8"圓頭機絲	A4-70	8	修限位撐	東城202-18轉角器	鋅合金	2	TH窗用(2只/窗)
3/16x1/2"圓頭機絲	A4-70	8	用於收扣碼	2031-G(帶鑰匙)10"限位撐	304不鏽鋼	2	TH窗用(2只/窗)
3/16x1/2"圓頭機絲	A4-70	4	窗占用	2026-010A(無蓋)	JMQ213457(三塗)	1	TH窗用(1只/窗)
#10x5/8"圓頭鋼牙	A4-70	11	修Z字碼	#10x5/8"圓頭鋼牙	A4-70	24	2只/窗(修Z字碼)
				東成鎖點202-06(12.5高)	304不鏽鋼	6	TH8個/窗
名稱	單元件組裝圖數據表		制圖	陳俊賢	2021.11.03	修改	A
材料			復核	謝永林	2021.11.30	日期	2022.8.10
顏色	JMQ213457(三塗)		批准	胡哥		圖號	CW-PTBB11(2)

去水孔粘濾水綿(地盤裝)

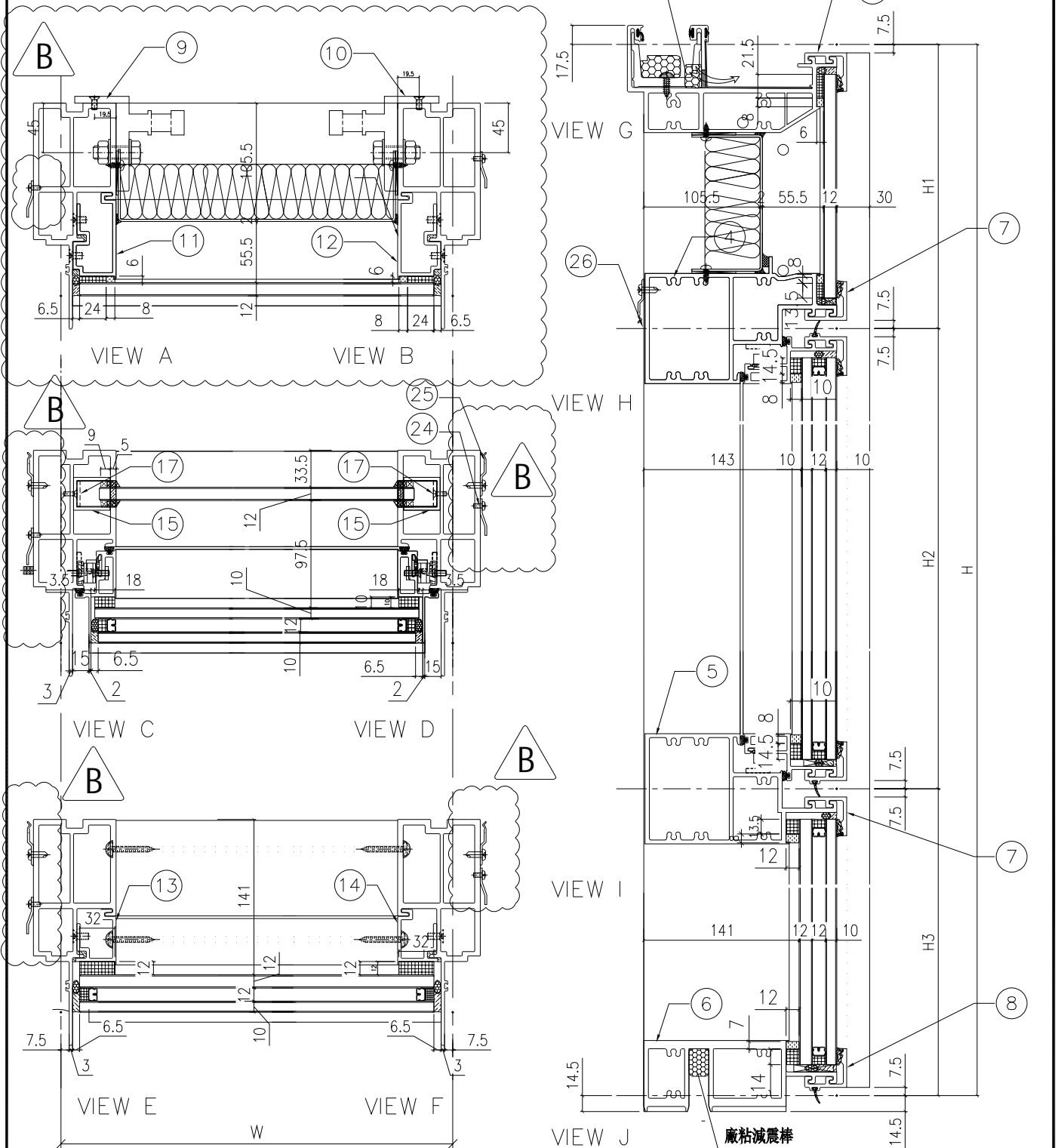

名稱	單元節點圖	制圖	陳俊賢	2021.11.03	修改	A	B
材料		復核	謝永林	2021.11.30	日期	2022.5.2	2022.8.11
顏色	JMQ213457(三塗)	批准	胡哥		圖號	CW-PTBB11a(1)	

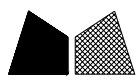

美特鋁質 有限公司
MIDI Aluminium Fabricator Ltd.

B版修改企料圖號

組裝圖見: CW-PTBB11a(1)

大樣圖見: CW-PTBB11a

工程號 J853 地盤 延坪道住宅

分格W	分格H	分格H1	分格H2	分格H3				
665	3300	957.5	1630	712.5				
序號	名稱	加工圖號	數量	長度	備註	模號		
1	生邊企	X85976-08aBL	1	3307		X85976		
2	生邊企	X85976-01aBR	1	3307		X85976		
3	頂橫	X85982-03-11	1	715		X85982		
4	上梗下生中橫	X85984-03-11	1	642		X85984		
5	上生下梗中橫	X85985-03-11	1	642		X85985		
6	底橫	X85981-03-11	1	642		X85981		
7	扣蓋(頂)	X85989-01-11	3	643		X85989		
8	扣蓋(底)	X85988-01-11	1	643		X85988		
9	掛碼	KM-GM01	1	200		X85998		
10	掛碼	KM-GM02	1	200		X85998		
11	單玻骨	UN-BM2	1	862.5		X85987		
12	單玻骨	UN-BM2R	1	862.5		X85987		
13	雙玻骨	UN-DM2	1	611.5		X85990		
14	雙玻骨	UN-DM2R	1	611.5		X85990		
15	玻璃攔河槽	LUC-01	2	317.5		JMFG0828		
17	攔河槽鋁角	UN-AG01	2	23		JM1030		
22	擋水巴	SS-04	0	112		3mm鋁板		
23	擋水巴	SS-05	0	139		3mm鋁板		
24	Z字碼	UN-Z02	9	50				
25	Z字碼	UN-Z03-02	1	3140				
26	Z字碼	UN-Z01	3	50				
配件清單名稱	顏色	數量	備註	配件清單名稱	顏色	數量	備註	
#10x5/8"圓頭鋼牙	A4-70	14	修背板用(300mmC/C)	3/16x3/8"平頭機絲	A4-70	16	組裝窗玉用	
#14x1-1/2"圓頭鋼牙	A4-70	40	修橫料	3/16x1/2"平頭機絲	A4-70	24	修夾巴,3粒/支	
M6x12mm平頭機絲	A4-70	12	修企料單玻璃骨	M5x12mm平頭機絲	A4-70	8	修攔河槽及鋁角	
M6x12mm平頭機絲	A4-70	6	修企料雙玻璃骨	2021-AA 24"東城產扇撐	304不鏽鋼	2	TH生窗用	
M5x12mm平頭機絲	A4-70	4	固定掛碼到企料上	853-CZ1窗占	黑色	2	TH窗1只/玉	
M12x40mm六角螺栓	A4-70	4	企料鋁碼用(配1螺母,1平介,1彈介)	853-CZ2窗占	黑色	2	TH窗1只/玉	
M5x12mm圓頭鋼絲	A4-70	0	修套心	俊華J076A窗玉扣碼(大)	不鏽鋼	2	TH窗2個	
3/16x5/8"圓頭機絲	A4-70	8	修扇撐於玉上(5粒/只)	俊華J076A窗玉扣碼(小)	不鏽鋼	2	TH窗2個	
3/16"x1/4"平頭機絲	A4-70	8	修加力巴	駿華T004鎖扣(夾巴)	鋅合金	8	TH8個/窗	
3/16x3/8"圓頭機絲	A4-70	10	修扇撐於框上	駿華J047鎖點(14mm高)	304不鏽鋼	2	TH8個/窗	
3/16x3/8"圓頭機絲	A4-70	8	修限位撐	東城202-18轉角器	鋅合金	2	TH窗用(2只/窗)	
3/16x1/2"圓頭機絲	A4-70	8	用於收扣碼	2031-G(帶鑰匙)10"限位撐	304不鏽鋼	2	TH窗用(2只/窗)	
3/16x1/2"圓頭機絲	A4-70	4	窗占用	2026-010A(無蓋)	JMQ213457(三塗)	1	TH窗用(1只/窗)	
#10x5/8"圓頭鋼牙	A4-70	11	修Z字碼	#10x5/8"圓頭鋼牙	A4-70	24	2只/窗(修Z字碼)	
				駿華J047鎖點(12.5高)	304不鏽鋼	6	TH8個/窗	
名稱	單元件組裝圖數據表		制圖	陳俊賢	2021.11.03	修改	A	B
材料			復核	謝永林	2021.11.30	日期	2022.5.2	2022.8.11
顏色	JMQ213457(三塗)		批准	胡哥		圖號	CW-PTBB11a(2)	



美特鋁質 有限公司
MIDI Aluminium Fabricator Ltd.

圖號	層數	數量	總數	樓層	使用位置
CW-PRMG06a	1	1	1	5F	J853-SD-CW-4502

工程號	J853	地盤	延坪道住宅
-----	------	----	-------

數據表見: CW-PRMG06a(2) A版依據E14825修改欄河槽高度

節點圖見: CW-PRMG06a(1) B版依據E14949取消5F欄河玻璃

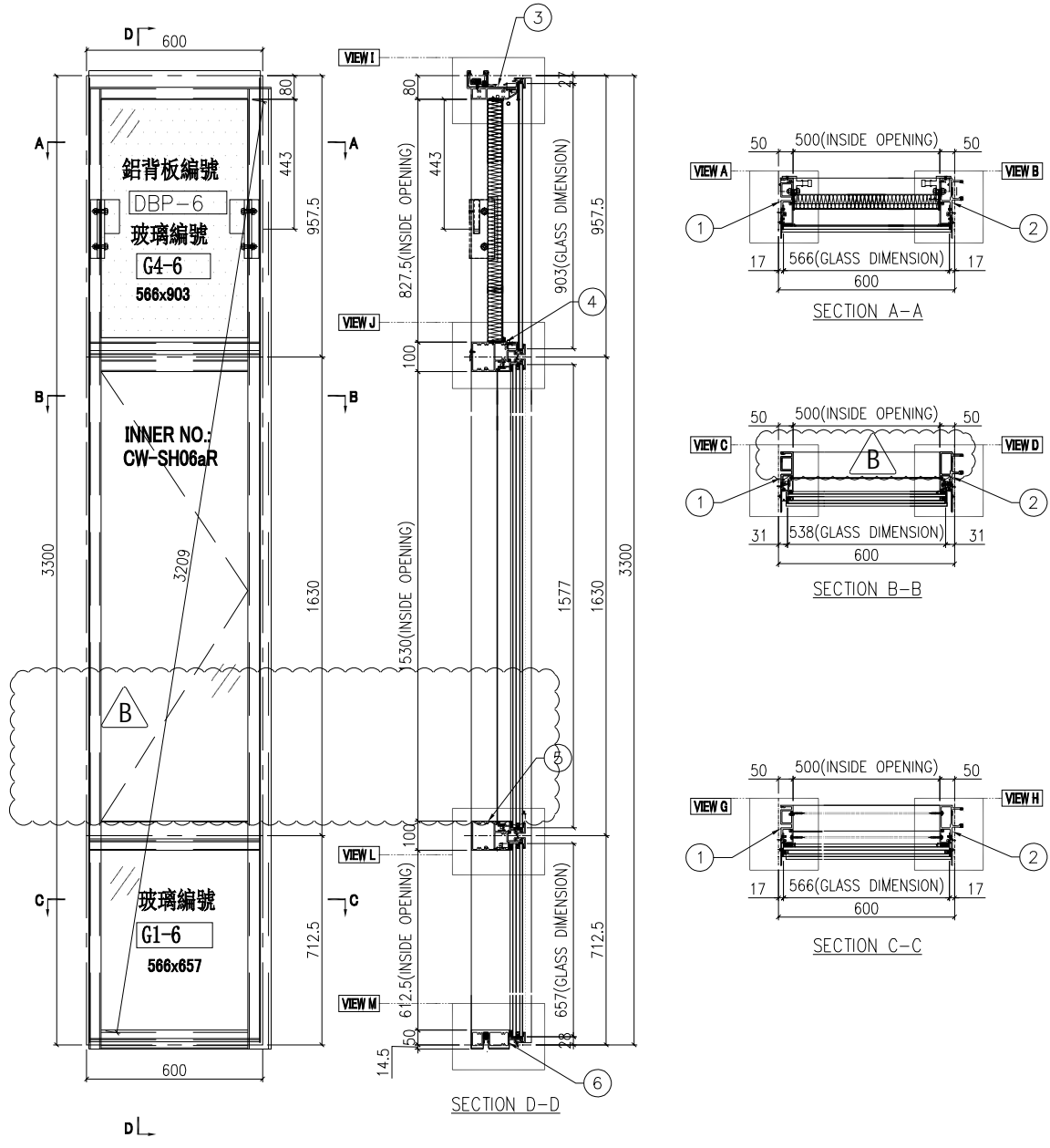

名稱	單元組裝圖	制圖	陳俊賢	2021.11.03	修改	A	B	
材料		復核	謝永林	2021.11.30	日期	2022.7.14	2022.8.5	
顏色	JMQ213457(三塗)	批准	胡哥		圖號	CW-PRMG06a		

工程號 J853 地盤 延坪道住宅

去水孔粘濾水綿(地盤裝)

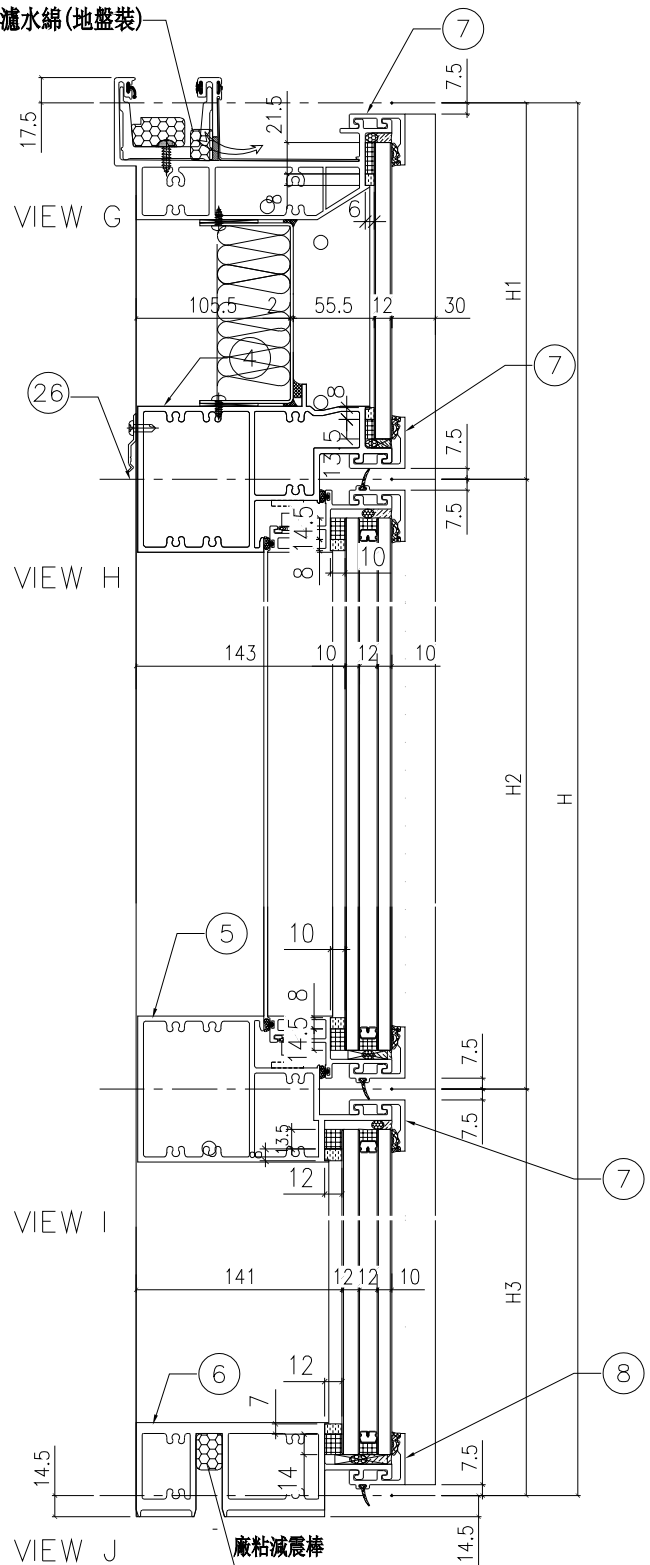
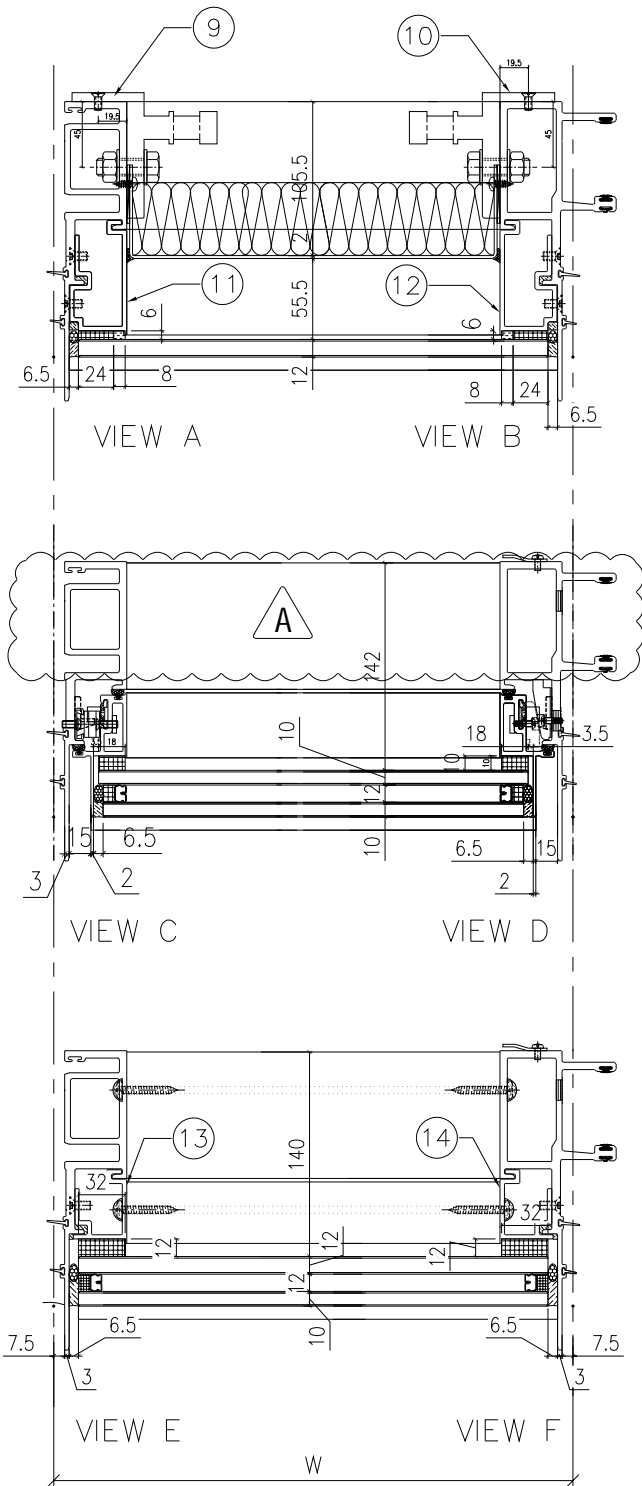

名稱	單元節點圖	制圖	陳俊賢	2021.11.03	修改	A	
材料		復核	謝永林	2021.11.30	日期	2022.8.5	
顏色	JMQ213457(三塗)	批准	胡哥		圖號	CW-PRMG06a(1)	

美特鋁質 有限公司 MIDI Aluminium Fabricator Ltd.	A版依據E14949取消5F 攔河玻璃	節點圖見: CW-PRMG06a(1)
		大樣圖見: CW-PRMG06a

工程號	J853	地盤	延坪道住宅
-----	------	----	-------

分格W	分格H	分格H1	分格H2	分格H3		
600	3300	957.5	1630	712.5		
序號	名稱	加工圖號	數量	長度	備註	模號
1	生母企	AX85974-13a	1	3307		X85974
2	生公企	X85973-02a	1	3307		X85973
3	頂橫	X85982-03W-06	1	585		X85982
4	上梗下生中橫	X85984-03R-06	1	577		X85984
5	上生下梗中橫	X85985-03R-06	1	577		X85985
6	底橫	X85981-03-06	1	577		X85981
7	扣蓋 (頂)	X85989-01-06	3	578		X85989
8	扣蓋 (底)	X85988-01-06	1	578		X85988
9	掛碼	KM-GM01	1	200		X85998
10	掛碼	KM-GM02	1	200		X85998
11	單玻骨	UN-BM2	1	862.5		X85987
12	單玻骨	UN-BM2R	1	862.5		X85987
13	雙玻骨	UN-DM2	1	611.5		X85990
14	雙玻骨	UN-DM2R	1	611.5	△A	X85990
15	玻璃攔河槽	LUC=01	2	317.5	取消	JMFG0828
17	攔河槽鋁角	UN=AG01	2	23	取消	JM1030
26	Z字碼		11	50		

--	--

配件清單名稱	顏色	數量	備註	配件清單名稱	顏色	數量	備註
#10x5/8"圓頭鋼牙	A4-70	16	修背板用(300mmC/C)	3/16x3/8"平頭機絲	A4-70	16	組裝窗玉用
#14x1-1/2"圓頭鋼牙	A4-70	40	修橫料	3/16x1/2"平頭機絲	A4-70	12	修夾巴,3粒/支
M6x12mm平頭機絲	A4-70	12	修企料單玻璃骨	M5x12mm平頭機絲	A4-70	8	修攔河槽及鋁角
M6x12mm平頭機絲	A4-70	6	修企料雙玻璃骨	2022-SH16"東城產扇撐(左)	304不鏽鋼	1	SH生窗用
M5x12mm平頭機絲	A4-70	4	固定掛碼到企料上	2022-SH16"東城產扇撐(右)	304不鏽鋼	1	SH生窗用
M12x40mm六角螺栓	A4-70	4	企料鋁碼用(配1螺母,1平介,1彈介)	853-CZ1窗占	黑色	1	SH窗1只/玉
M5x12mm圓頭鋼絲	A4-70	0	修套心	853-CZ2窗占	黑色	1	SH窗1只/玉
3/16x5/8"圓頭機絲	A4-70	10	修扇撐於玉上(5粒/只)	TC903扣碼	不鏽鋼	4	SH窗4個
3/16"x1/4"平頭機絲	A4-70	4	修加力巴	837-CWH-K2	不鏽鋼	4	SH窗4個
3/16x3/8"圓頭機絲	A4-70	10	修扇撐於框上	駿華T004鎖扣(夾巴)	鋅合金	4	SH4個/窗
3/16x1/2"圓頭機絲	A4-70	16	用於收扣碼	駿華J047鎖點(13mm高)	304不鏽鋼	4	SH4個/窗
3/16x1/2"圓頭機絲	A4-70	2	窗占用	2026-010A(無蓋)	JMQ213457(三塗)	1	SH窗用(1只/窗)

名稱	單元件組裝圖數據表	制圖	陳俊賢	2021.11.03	修改	A	
材料		復核	謝永林	2021.11.30	日期	2022.8.5	
顏色	JMQ213457(三塗)	批准	胡哥		圖號	CW-PRMG06a(2)	



圖號	層數	數量	總數	樓層	使用位置
CW-PRMB06a	1	1	1	25F	J853-SD-CW-4503
	1	1	1	25F	J853-SD-CW-4504
	1	2	2	25F	J853-SD-CW-4506

工程號	J853	地盤	延坪道住宅
-----	------	----	-------

數據表見: CW-PRMB06a(2)	A 版依據 E14825 修改攔河槽高度
---------------------	----------------------

節點圖見: CW-PRMB06a(1)	B 版依據 E14949 取消 5F 攔河玻璃
---------------------	-------------------------

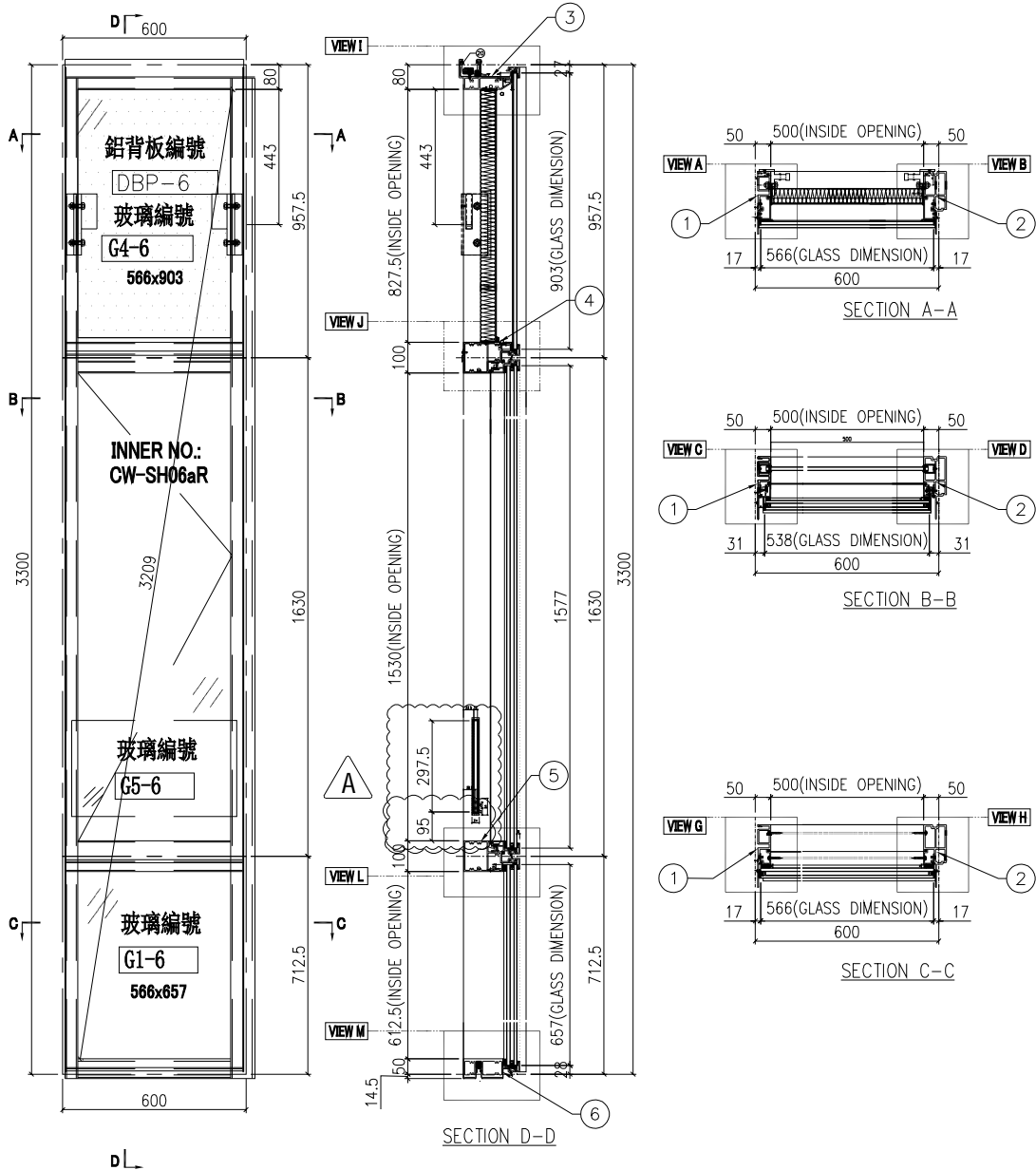

名稱	單元組裝圖	制圖	陳俊賢	2021.11.03	修改	A	B	
材料		復核	謝永林	2021.11.30	日期	2022.7.14	2022.8.5	
顏色	JMQ213457(三塗)	批准	胡哥		圖號	CW-PRMB06a		

 美特鋁質 有限公司 MIDI Aluminium Fabricator Ltd.	圖號	層數	數量	總數	樓層	使用位置
	CW-PTBG36Z	9	1	9	11F-15F17F-22F	J853-SD-CW-4506

工程號	J853	地盤	延坪道住宅
-----	------	----	-------

數據表見: CW-PTBG36Z(2)	A 版依據 E14825 修改攔河槽高度
節點圖見: CW-PTBG36Z(1)	B 版修改窗玉使用編號
T 窗限開 300mm	

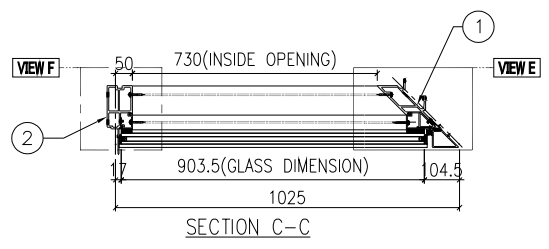
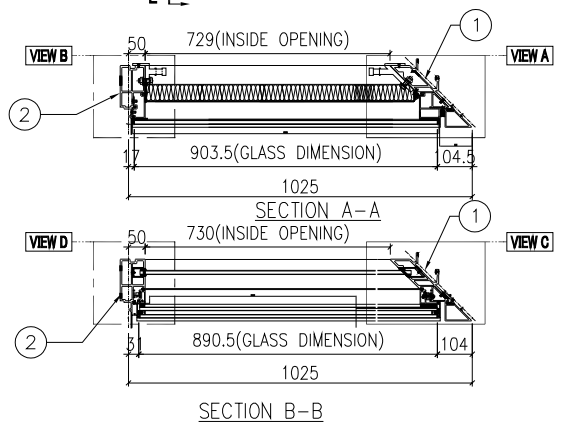
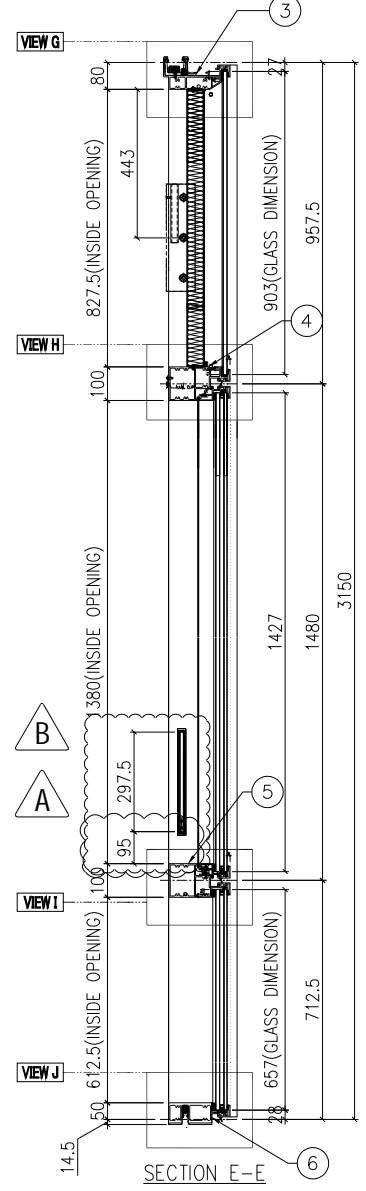
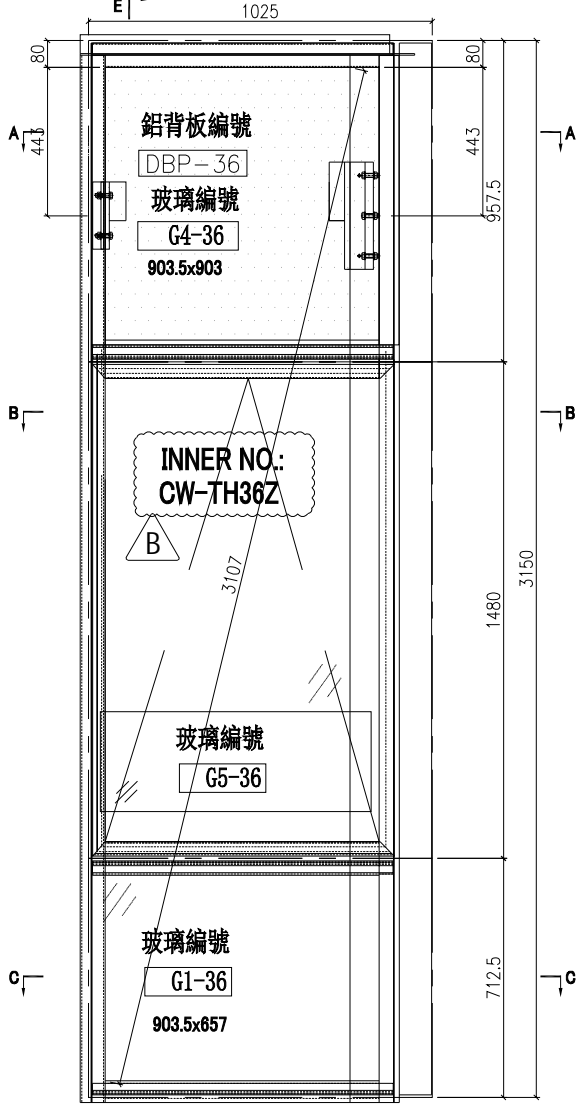

名稱	單元組裝圖	制圖	陳俊賢	2021.11.03	修改	A	B
材料		復核	謝永林	2021.11.30	日期	2022.7.14	2022.8.8
顏色	JMQ213457(三塗)	批准	胡哥		圖號	CW-PTBG36Z	

 美特鋁質 有限公司 MIDI Aluminium Fabricator Ltd.	圖號	層數	數量	總數	樓層	使用位置
	CW-PTBG36Za	1	1	1	16F	J853-SD-CW-4506

B版修改窗玉使用編號

工程號	J853	地盤	延坪住宅
-----	------	----	------

數據表見: CW-PTBG36aZ(2)	A版依據E14825修改攔河槽高度
節點圖見: CW-PTBG36aZ(1)	

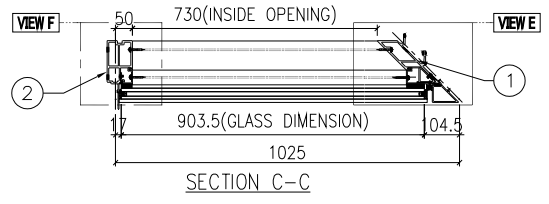
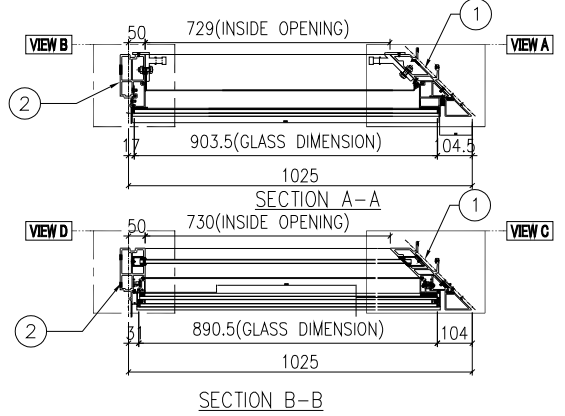
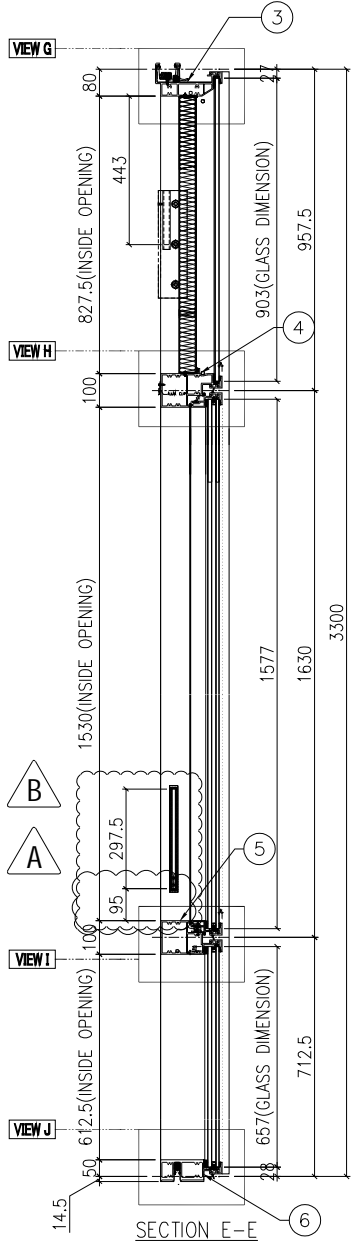
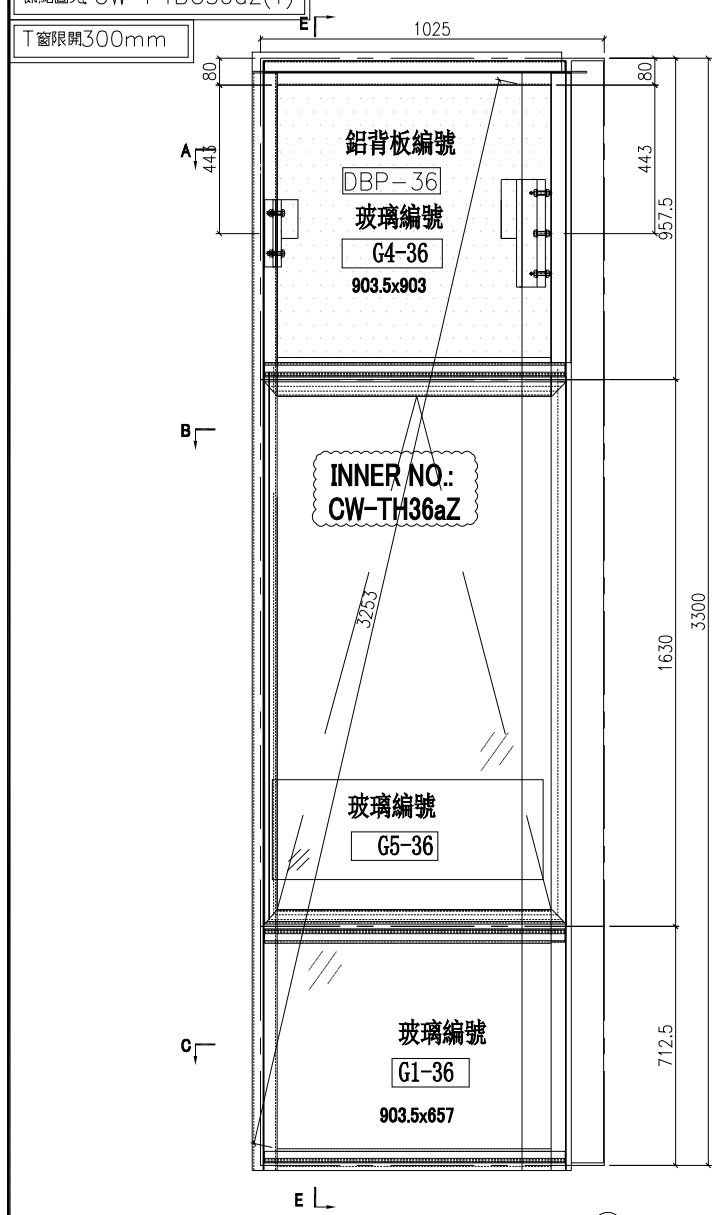

名稱	單元組裝圖	制圖	陳俊賢	2021.11.03	修改	A	B
材料		復核	謝永林	2021.11.30	日期	2022.7.14	2022.8.8
顏色	JMQ213457(三塗)	批准	胡哥		圖號	CW-PTBG36Za	

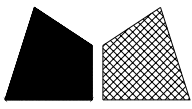

美特鋁質有限公司

MIDI Aluminium Fabricator Ltd.

請用A3打印

數量

使用位置

樓層

9

CW-517Z

11F-15F,17F-22F

A版依據EI4949新增掛扣

工程號

J853

地盤

延坪道住宅

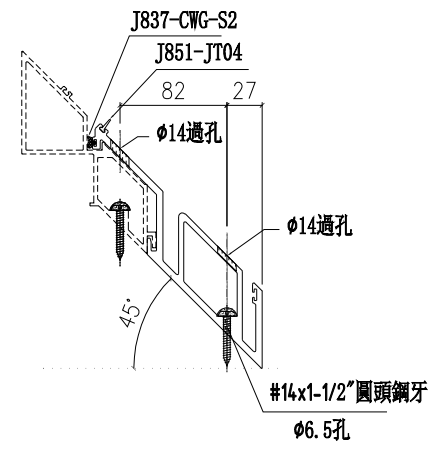
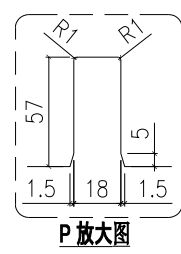
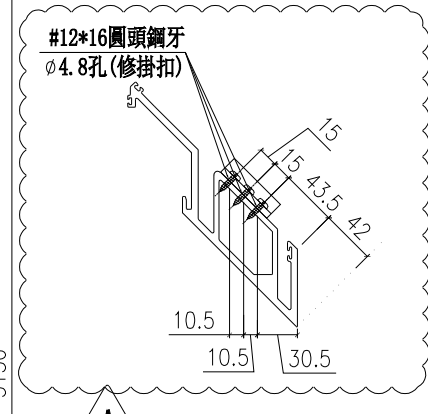
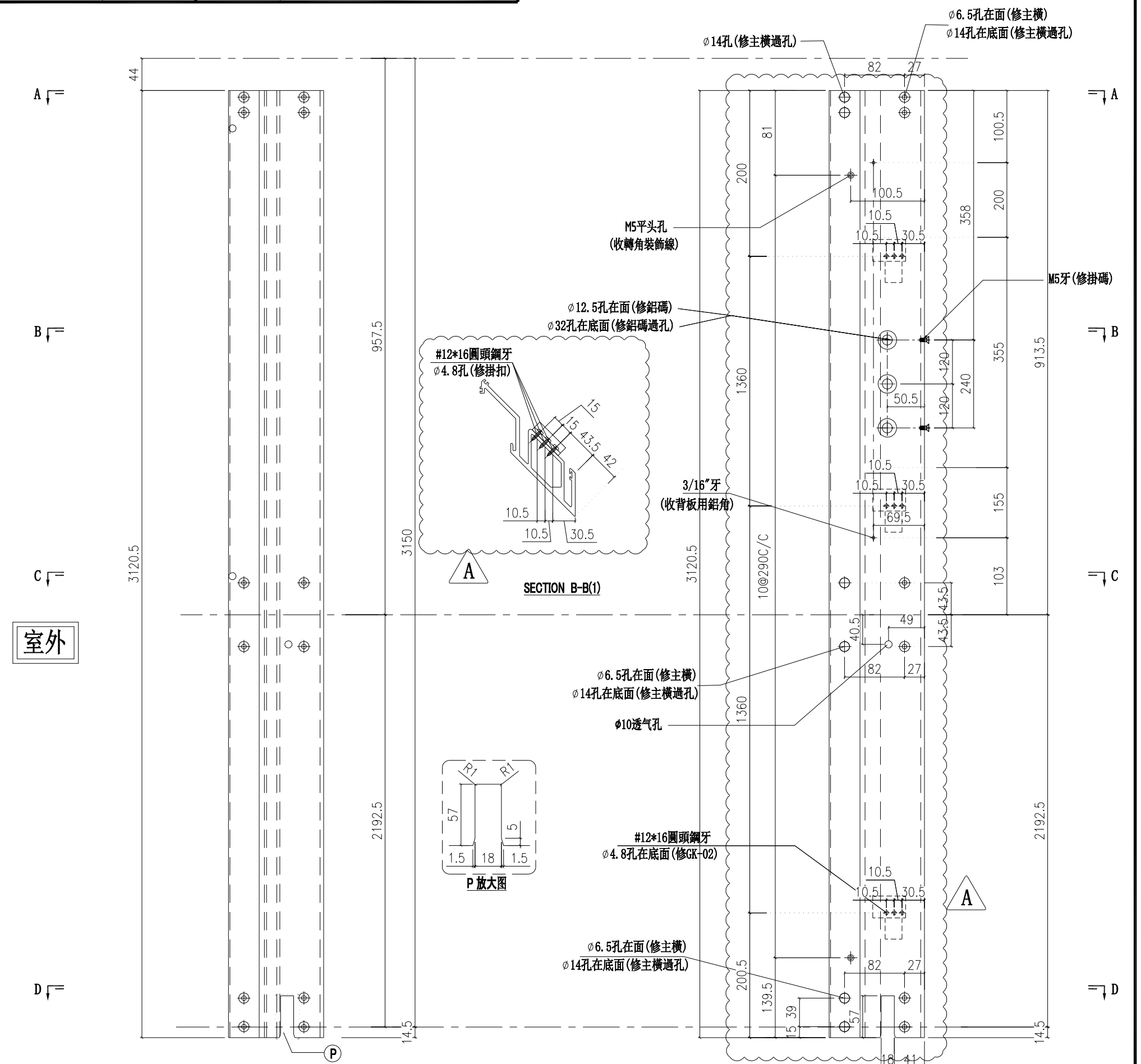

SECTION A-A

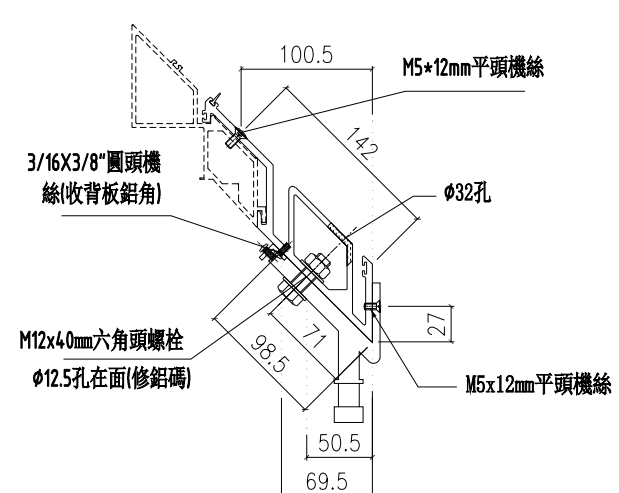

SECTION B-B

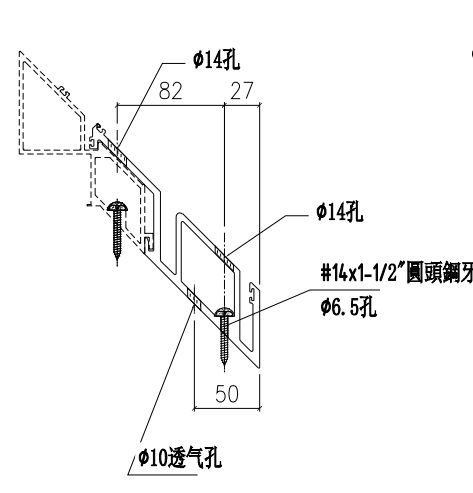

SECTION C-C

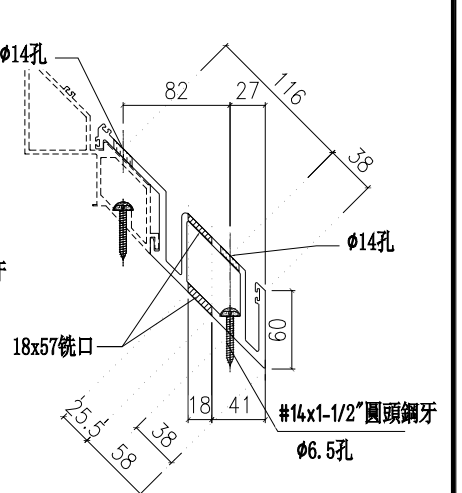

SECTION D-D

名稱	轉角梗母企	制圖	陳俊賢	2022. 2. 13	修改	A	
材料	X85978	復核	謝永林	2022. 4. 3	日期	2022.8.6	
顏色	JMQ213457(三塗)	批准	胡哥		圖號	X85978-02Z	

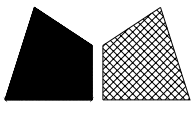

美特鋁質有限公司
MIDI Aluminium Fabricator Ltd.

請用A3打印

數量

使用位置

樓層

1

CW-517cZ

16F

工程號

J853

地盤

延坪道住宅

A版依據EI4949新增掛扣

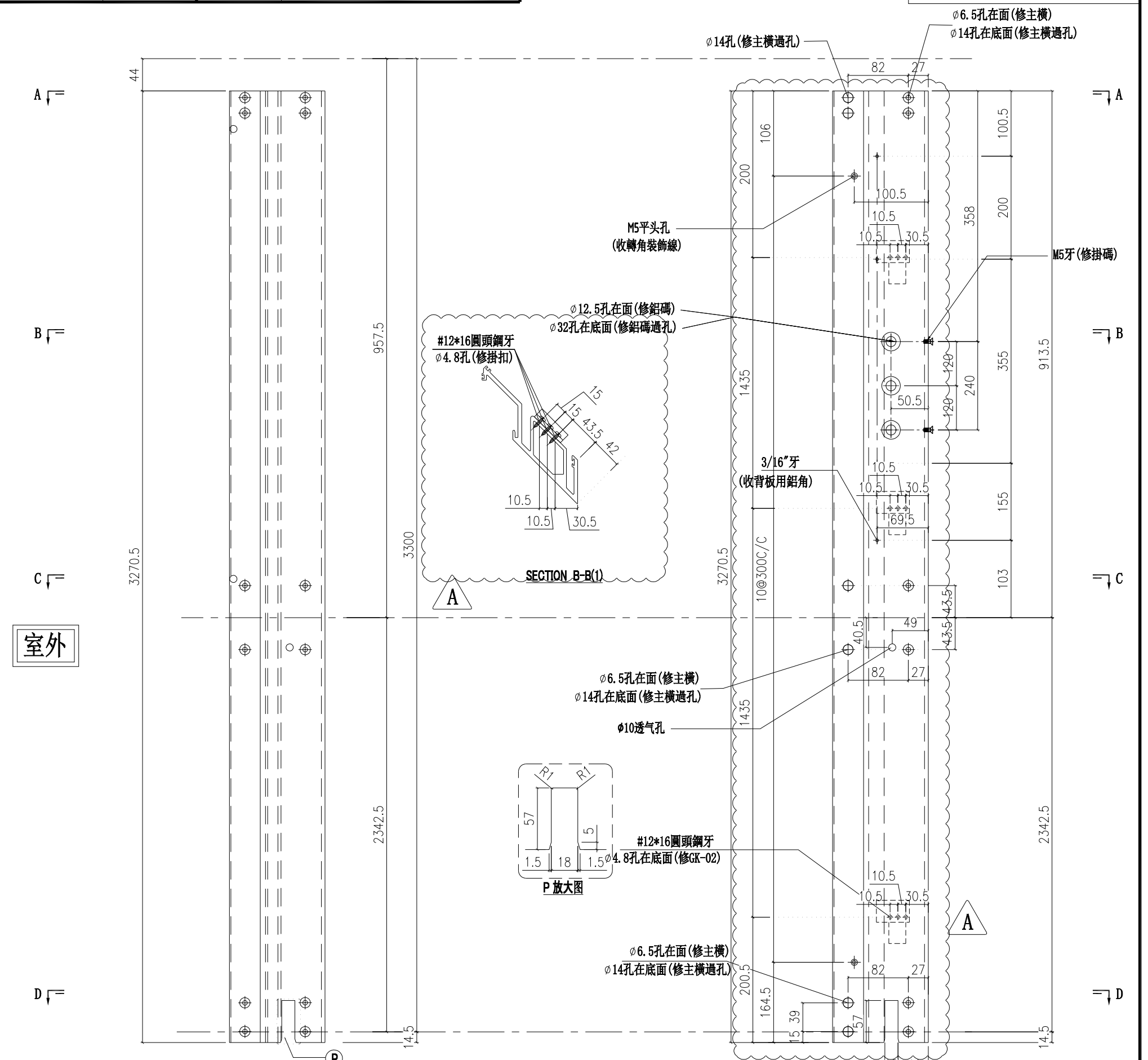

室外

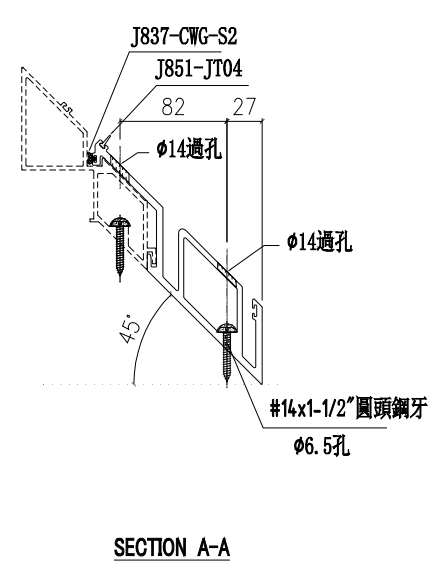

SECTION A-A

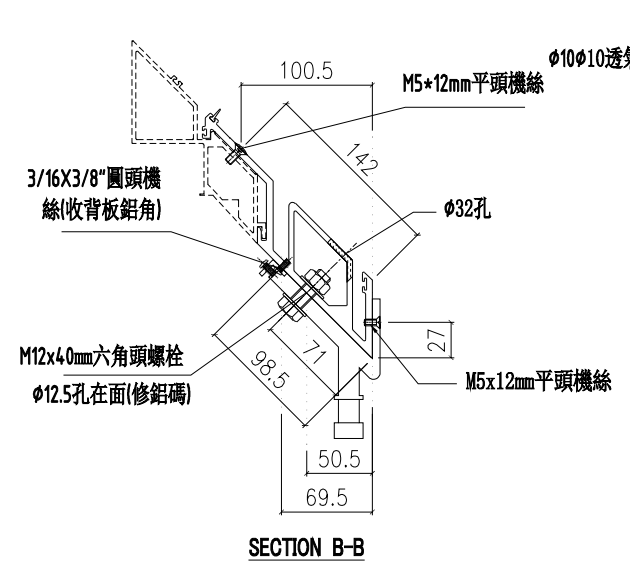

SECTION B-B

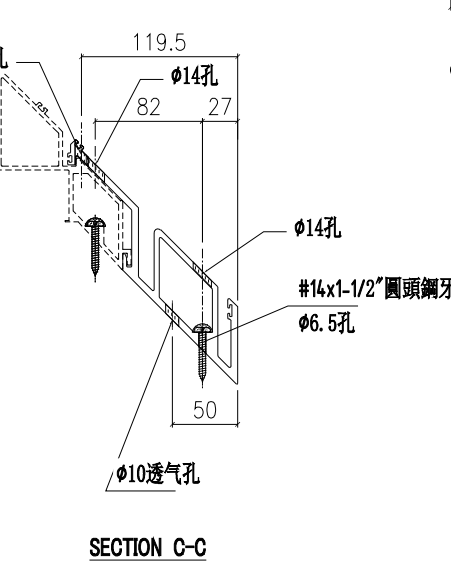

SECTION C-C

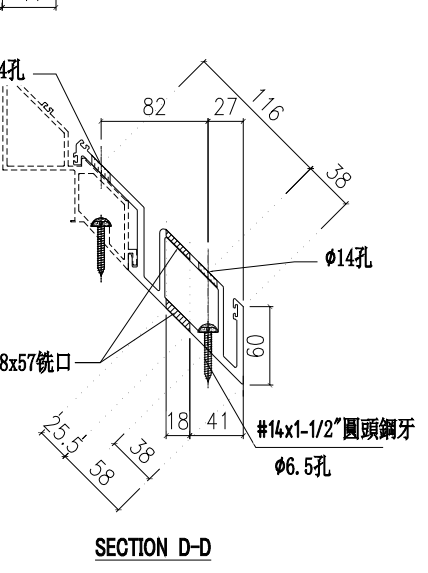

SECTION D-D

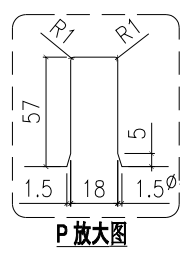

P 放大图



SECTION B-B(1)

名稱	轉角梗母企	制圖	陳俊賢	2022. 2. 13	修改	A
材料	X85978	復核	謝永林	2022. 4. 3	日期	2022.8.6
顏色	JMQ213457(三塗)	批准	胡哥		圖號	X85978-02aZ

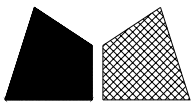

美特鋁質有限公司

MIDI Aluminium Fabricator Ltd.

請用A3打印

B版刪除數量

數量	位置	樓層	數量	位置	樓層
8	CW-PTBB37	6F-15F	3	CW-PTBB11	11F-15F-B
8	CW-PTBB25	6F-15F	6	CW-PTBG20	17F-22F
			9	CW-PTBG36Z	11F-15F,17F-22F

工程號

J853

地盤

延坪道住宅

A版依據EI4825修改攔河槽高度,增加透氣孔

修改窗佔及夾巴,扇撐高度

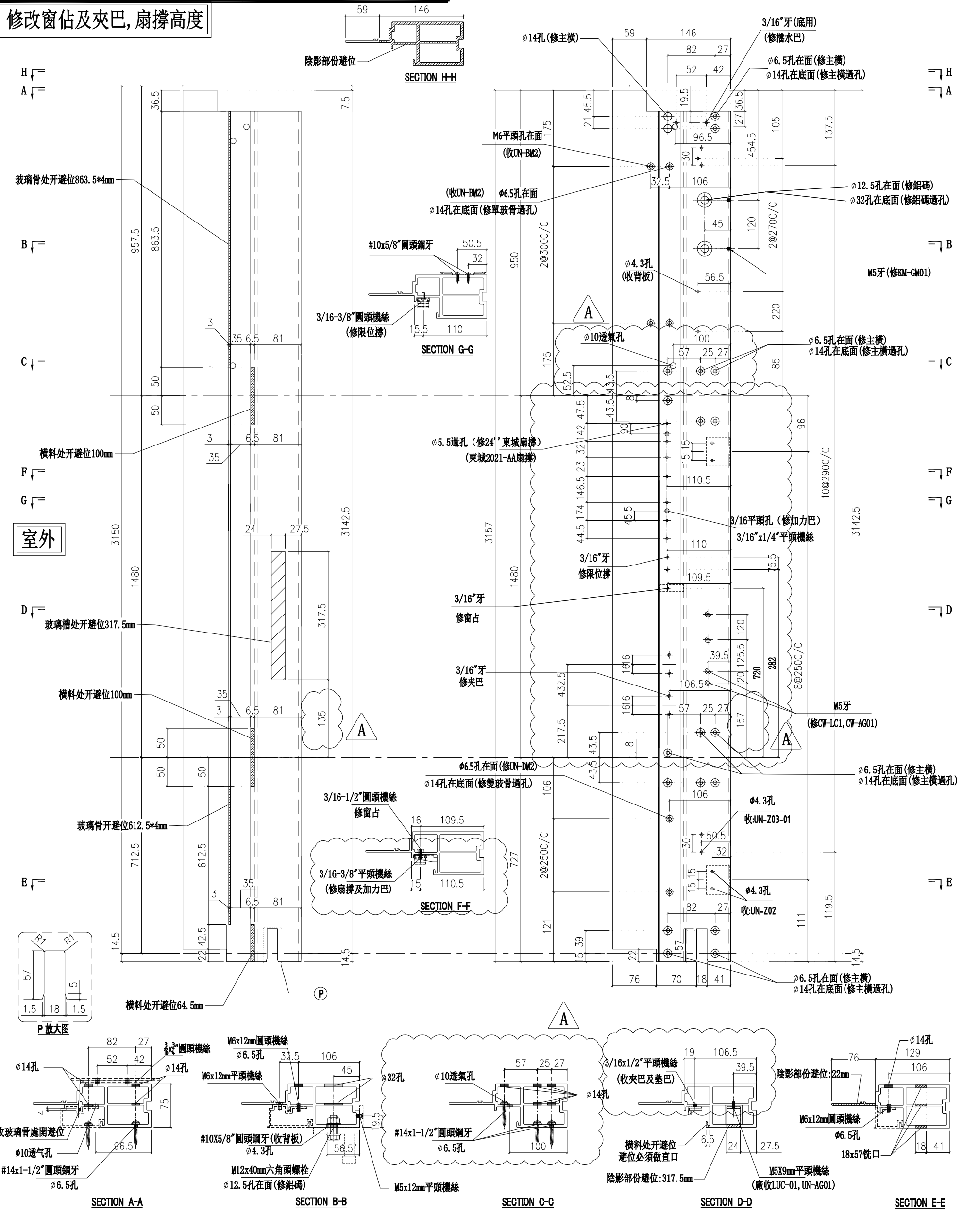

名稱	生邊企	制圖	陳俊賢	2022. 2. 13	修改	A	B
材料	X85976	復核	謝永林	2022. 4. 3	日期	2022.5.13	2022.8.10
顏色	JMQ213457 (三塗)	批准	胡哥		圖號	X85976-01L	

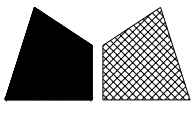

美特鋁質有限公司
MIDI Aluminium Fabricator Ltd.

請用A3打印

樓層	數量	總數	位置	樓層
8	1	8	CW-PLBB04	6F-15F

B版依據EI4825修改欄河槽高度, 增加透氣孔

C版修改Z字碼位置

工程號	J853	地盤	延坪道住宅
-----	------	----	-------

修改夾巴高度

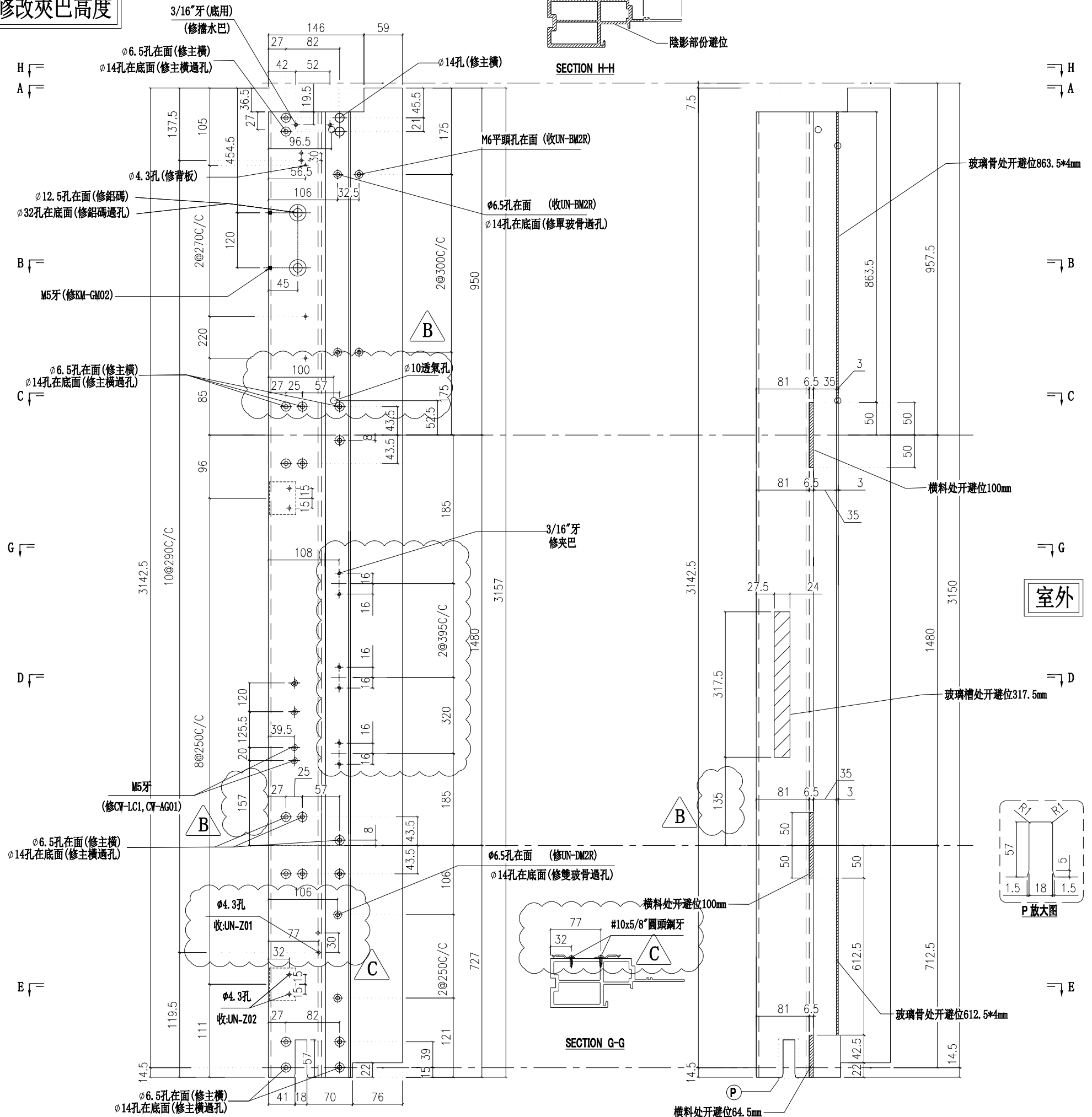
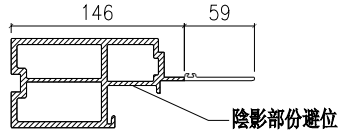

室外

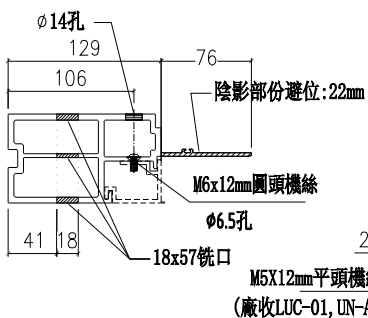
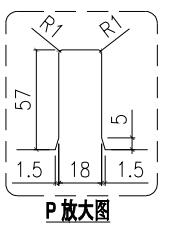

SECTION E-E

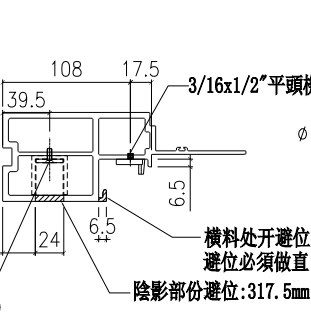

SECTION D-D

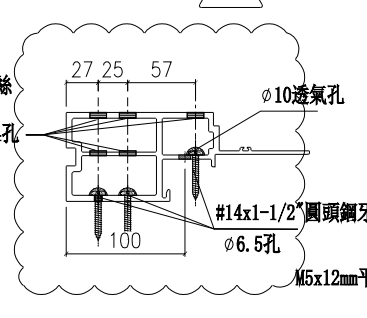

SECTION C-C

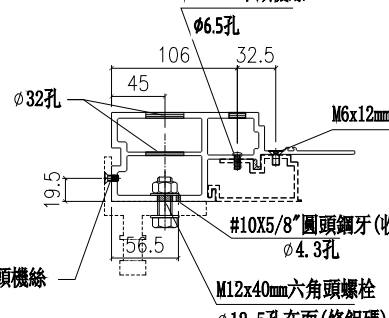

SECTION B-B

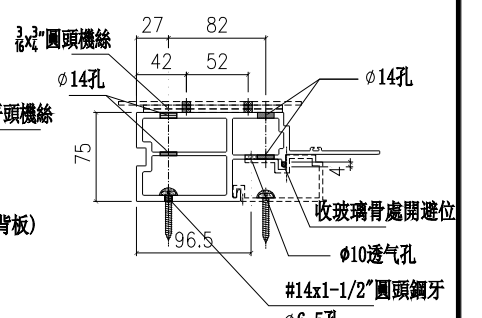

SECTION A-A

名稱	生邊企	制圖	陳俊賢	2022. 2. 13	修改	A	B	C
材料	X85976	復核	謝永林	2022. 4. 3	日期	2022.5.2	2022.7.14	2022.8.10
顏色	JMQ213457(三塗)	批准	胡哥		圖號	X85976-03		

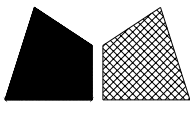

美特鋁質有限公司
MIDI Aluminium Fabricator Ltd.

請用A3打印

修改數量

數量	位置	樓層
1	CW-PTBB37a	5F
1	CW-PTBB25a	5F
1	CW-PTBB25aB	16F

數量	位置	樓層
1	CW-PTBG11a	16F
1	CW-PTBG36aZ	16F

工程號 J853 地盤 延坪道住宅

修改窗佔及夾巴, 扇撐高度

C版依據EI4825修改攔河槽高度, 增加透氣孔

D版依據EI4949取消5F攔河玻璃。

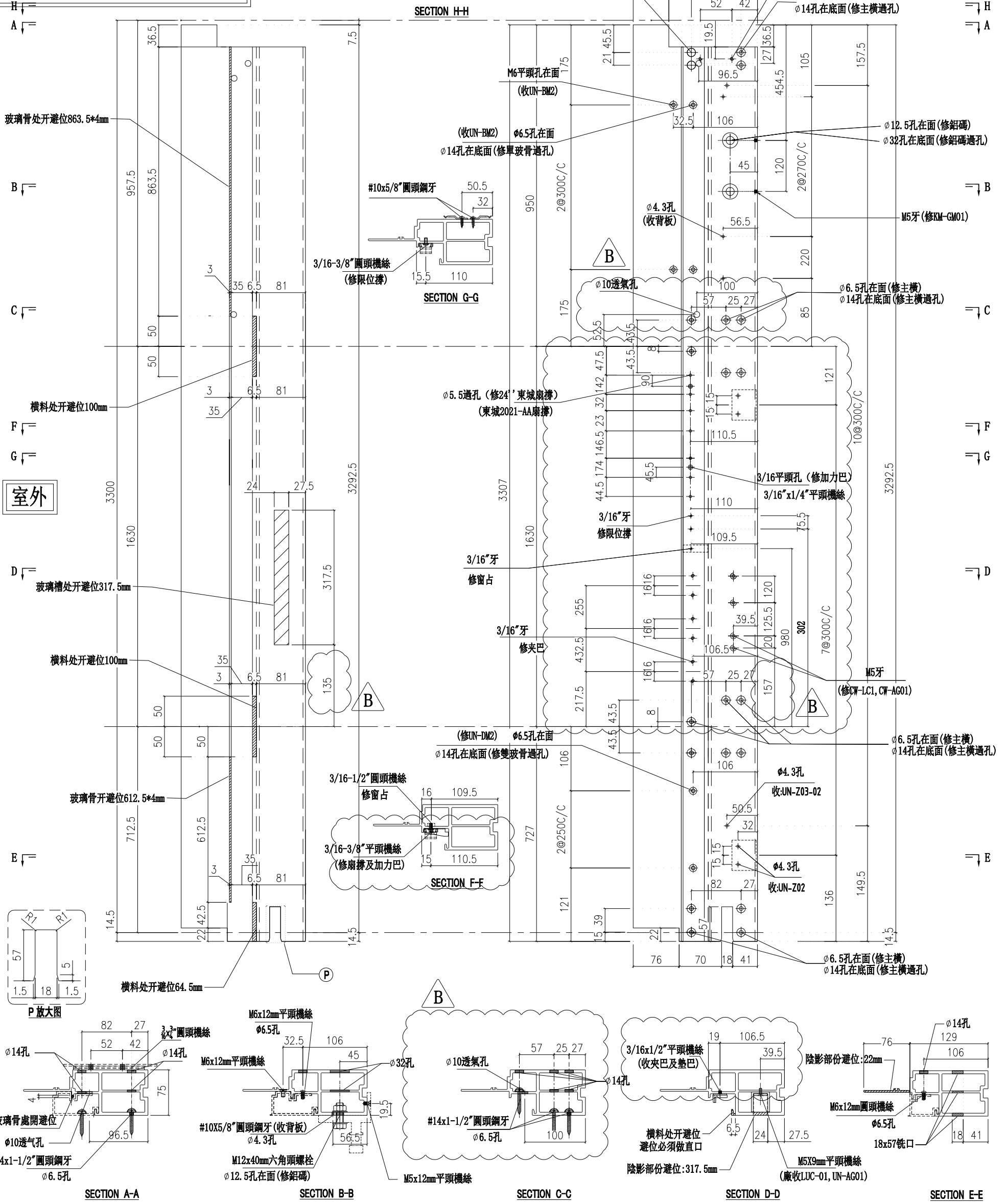
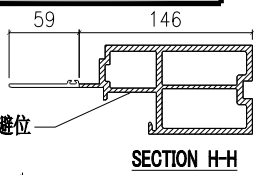

名稱	生邊企	制圖	陳俊賢	2022. 2. 13	修改	D	B	C
材料	X85976	復核	謝永林	2022. 4. 3	日期	2022.8.5	2022.5.13	2022.7.14
顏色	JMQ213457(三塗)	批准	胡哥		圖號	X85976-01aL		

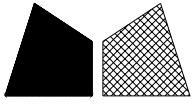

美特鋁質有限公司

MIDI Aluminium Fabricator Ltd.

D版依據EI4949取消5F攔河玻璃.

修改數量

請用A3打印

數量

位置

樓層

1

CW-PTBB11

16F

1

CW-PTBB25

5F

工程號

J853

地盤

延坪道住宅

修改窗佔及夾巴, 扇撐高度

C版依據EI4825修改攔河槽高度, 增加透氣孔

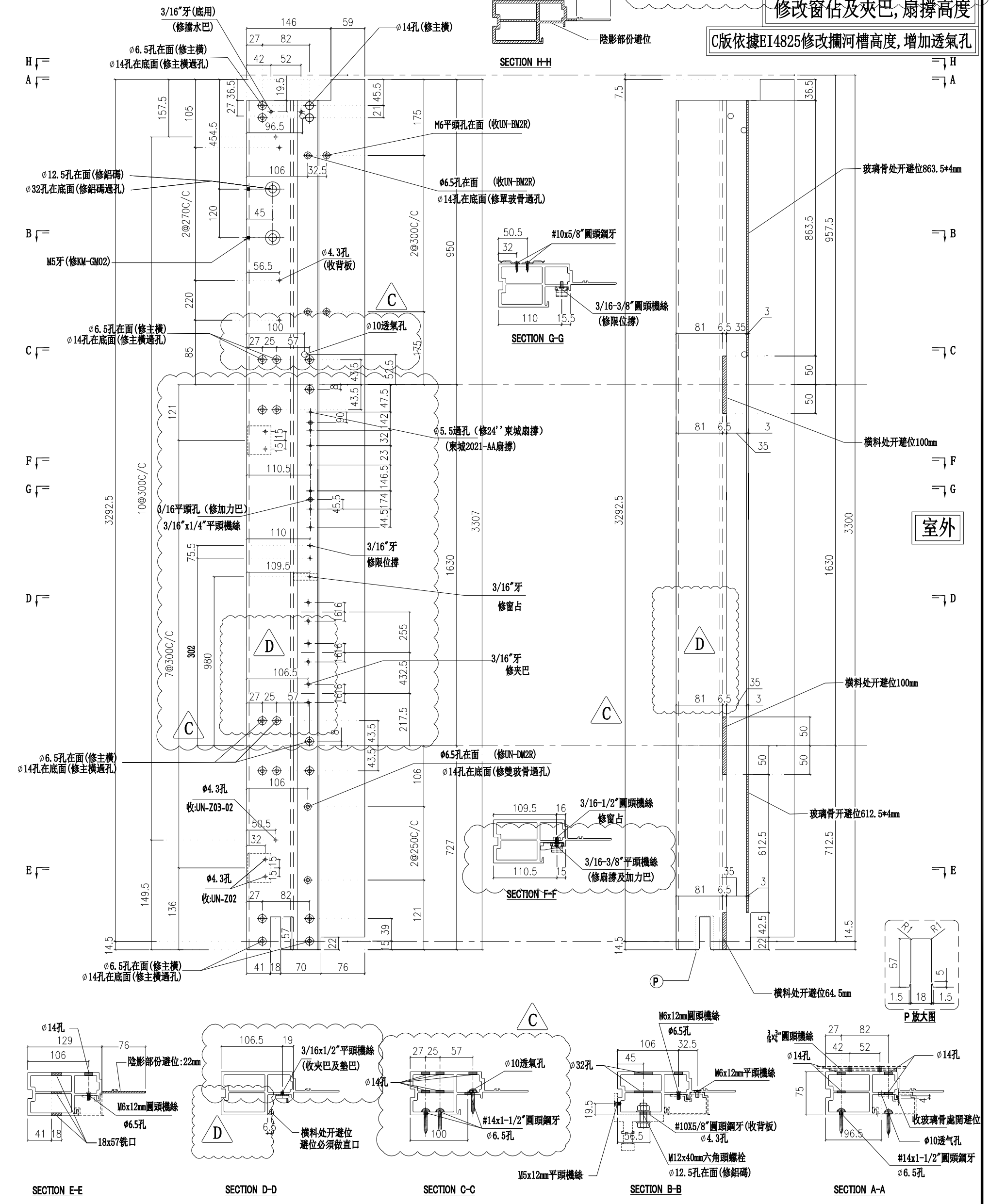

名稱	生邊企	制圖	陳俊賢	2022. 2. 13	修改	D	B	C
材料	X85976	復核	謝永林	2022. 4. 3	日期	2022.8.5	2022.5.13	2022.7.14
顏色	JMQ213457(三塗)	批准	胡哥		圖號	X85976-01aR		

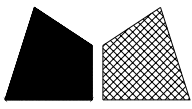

美特鋁質有限公司
MIDI Aluminium Fabricator Ltd.

請用A3打印

數量	位置	樓層
1	CW-PTBB37a	16F

B版依據EI4825修改攔河槽高度, 增加透氣孔

修改窗佔及夾巴, 扇撐高度

C版依據EI4949取消5F攔河玻璃.

工程號 J853 地盤 延坪道住宅

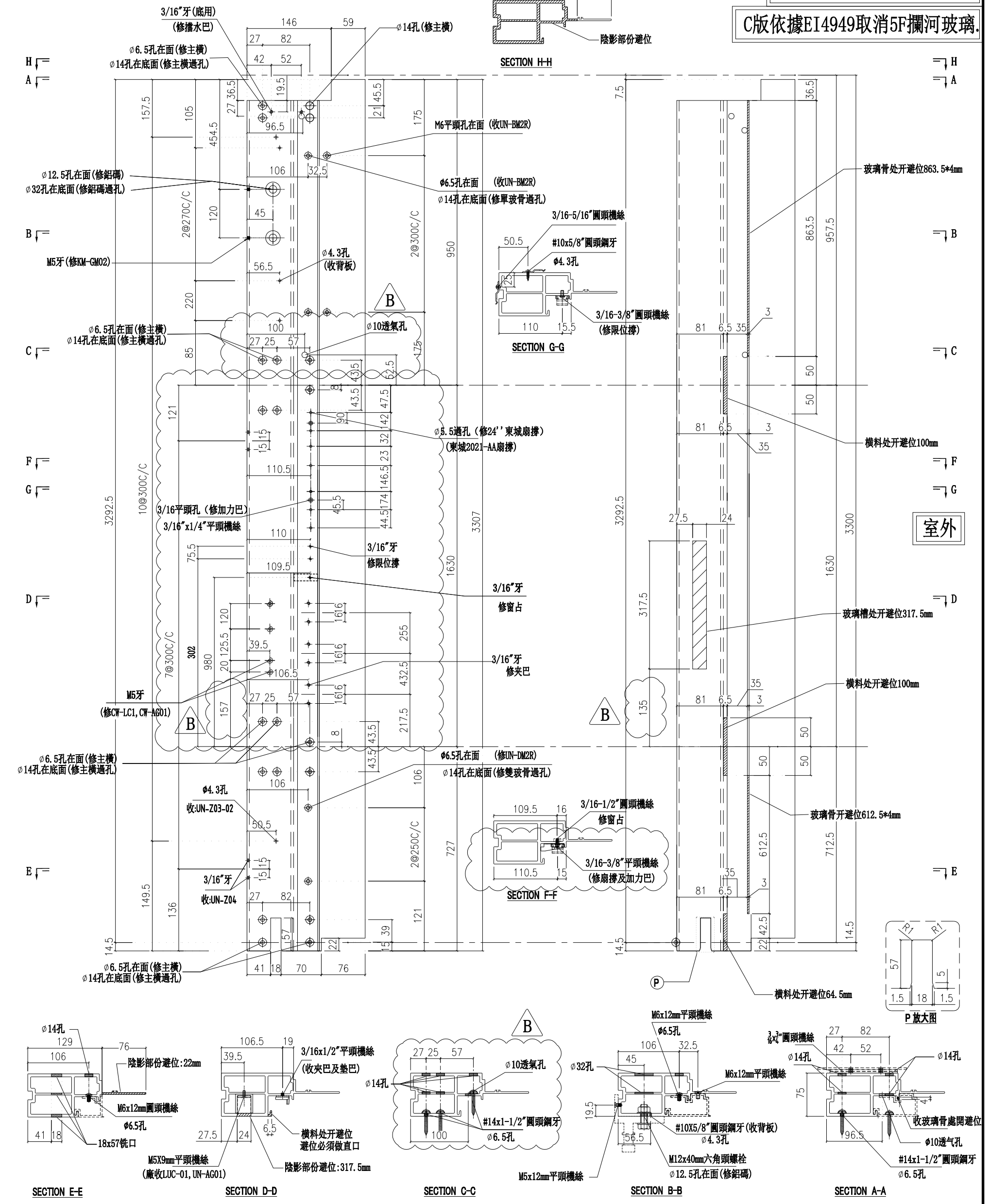

名稱	生邊企	制圖	陳俊賢	2022. 2. 13	修改	A	B	C
材料	X85976	復核	謝永林	2022. 4. 3	日期	2022.5.13	2022.7.14	2022.8.5
顏色	JMQ213457 (三塗)	批准	胡哥		圖號	X85976-01aRZ		

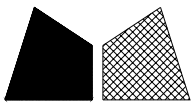

美特鋁質有限公司
MIDI Aluminium Fabricator Ltd.

工程號 J853 地盤 延坪道住宅

請用A3打印

樓層	數量	總數	位置	樓層
2	1	2	CW-PRMB06a	16F,25F
1	1	1	CW-PRMB06a	25F
1	2	2	CW-PRMB06a	25F

A版依據EI4825修改攔河槽高度, 增加透氣孔

B版依據EI4949取消5F攔河玻璃.

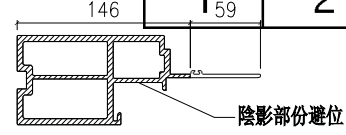

SECTION H-H

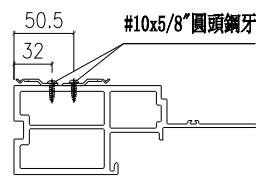

SECTION G-G

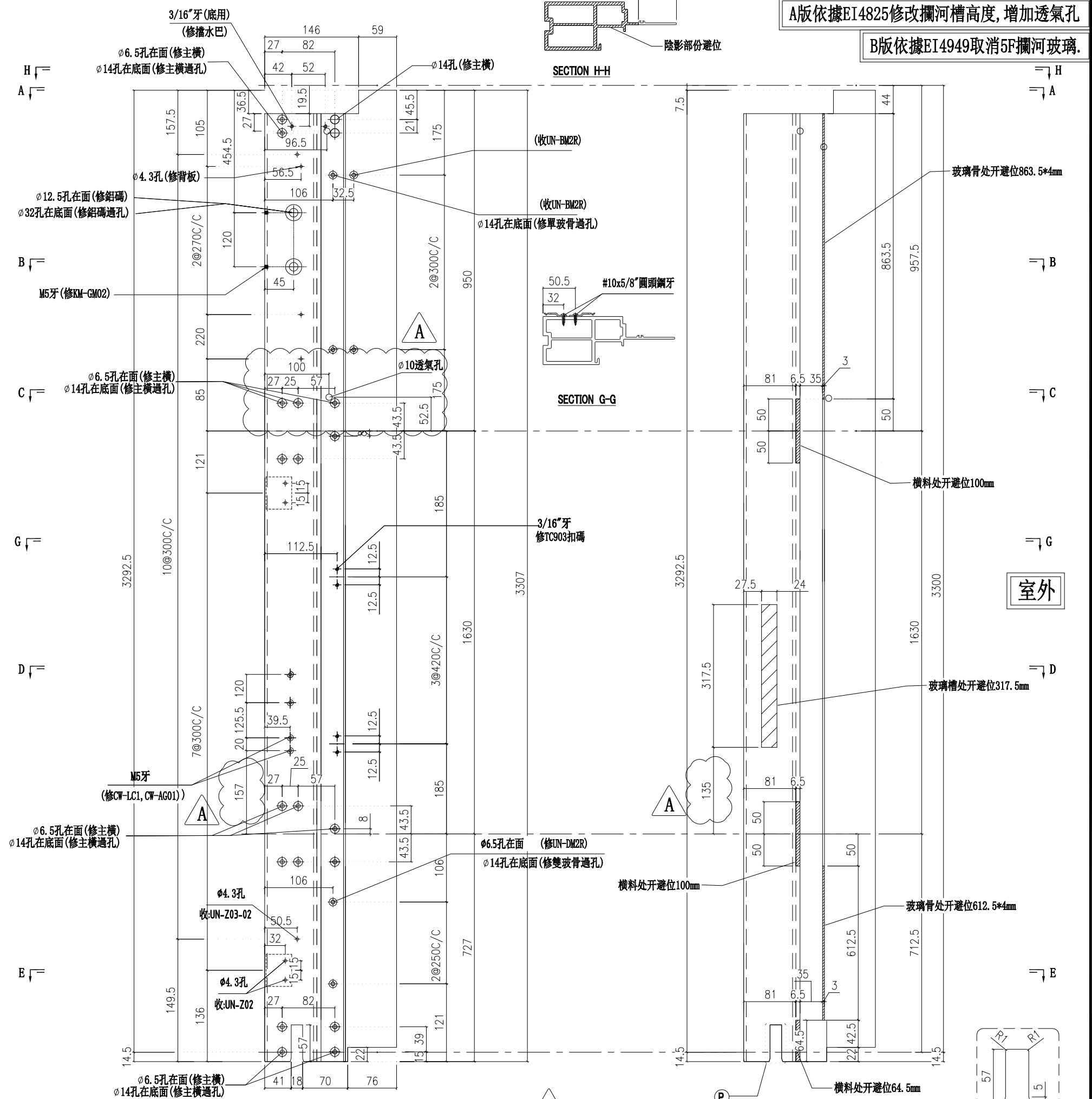

室外

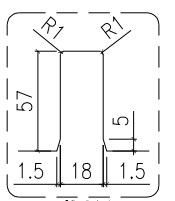

P放大圖

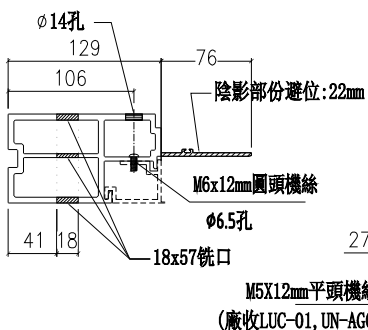

SECTION E-E

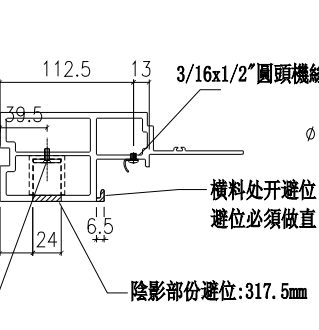

SECTION D-D

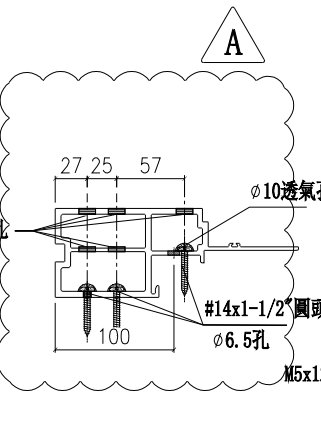

SECTION C-C

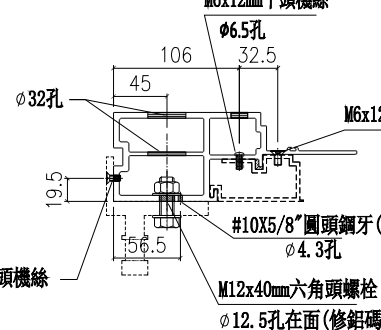

SECTION B-B

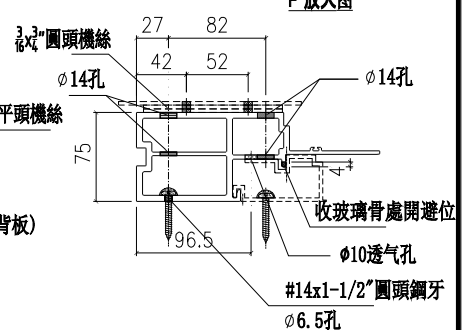

SECTION A-A

名稱	生邊企	制圖	陳俊賢	2022. 2. 13	修改	A	B
材料	X85976	復核	謝永林	2022. 4. 3	日期	2022.7.14	2022.8.5
顏色	JMQ213457(三塗)	批准	胡哥		圖號	X85976-02aR	

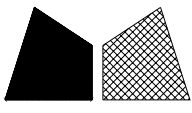

美特鋁質有限公司

MIDI Aluminium Fabricator Ltd.

請用A3打印

樓層

數量

總數

位置

樓層

1

1

1

CW-PRMG06a

5F

工程號

J853

地盤

延坪道住宅

A版依據EI4825修改攔河槽高度

B版依據EI4949取消5F攔河玻璃。

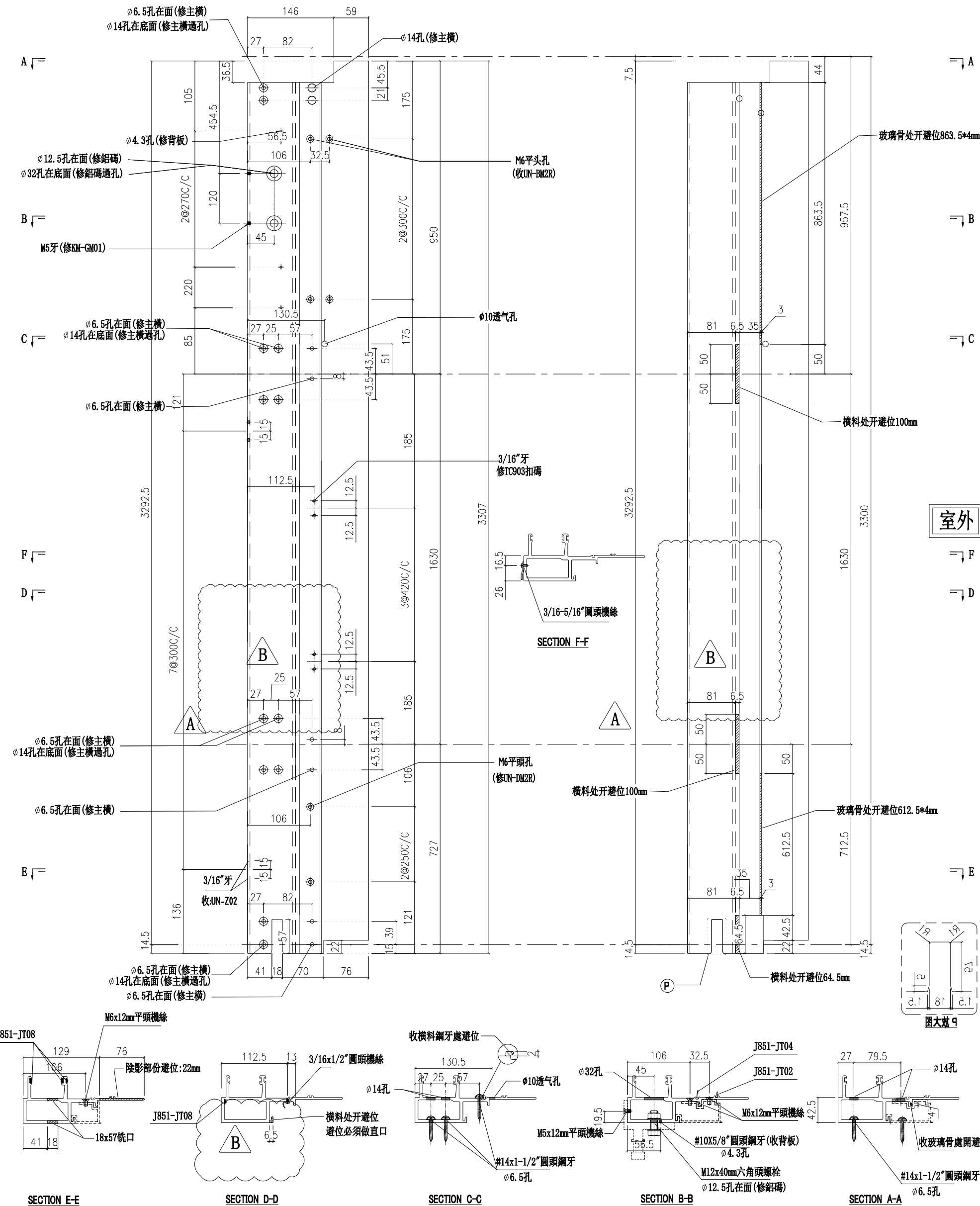

名稱	生公企	制圖	陳俊賢	2022. 2. 13	修改	A	B
材料	X85973	復核	謝永林	2022. 4. 3	日期	2022.7.14	2022.8.5
顏色	JMQ213457(三塗)	批准	胡哥		圖號	X85973-02a	

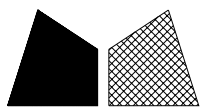

美特鋁質 有限公司
MIDI Aluminium Fabricator Ltd.

請用A3打印

數量

使用位置

樓層

9

CW-PTBG36Z

11F-15F,17F-22F

B版依據EI4949新增掛扣。

A版依據EI4825修改攔河槽高度

工程號

J853

地盤

延坪道住宅

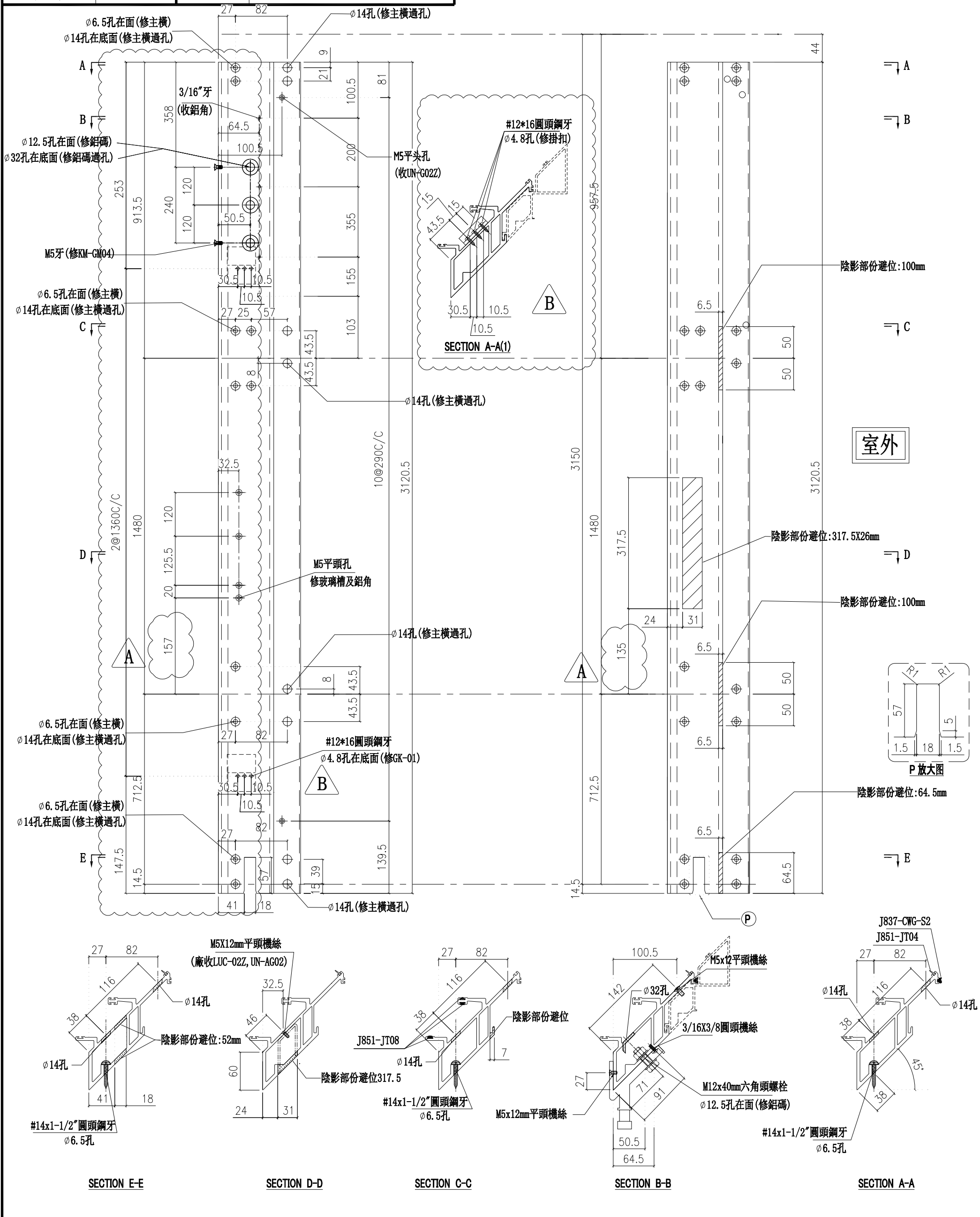

名稱	轉角公企	制圖	陳俊賢	2022. 2. 13	修改	A	B
材料	X85977	復核	謝永林	2022. 4. 3	日期	2022.7.14	2022.8.6
顏色	JMQ213457(三塗)	批准	胡哥		圖號	X85977-01	

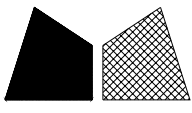

美特鋁質有限公司
MIDI Aluminium Fabricator Ltd.

請用A3打印

數量

使用位置

樓層

1

CW-PTBG36aZ

16F

工程號

J853

地盤

延坪道住宅

B版依據EI4949新增掛扣。

A版依據EI4825修改攔河槽高度

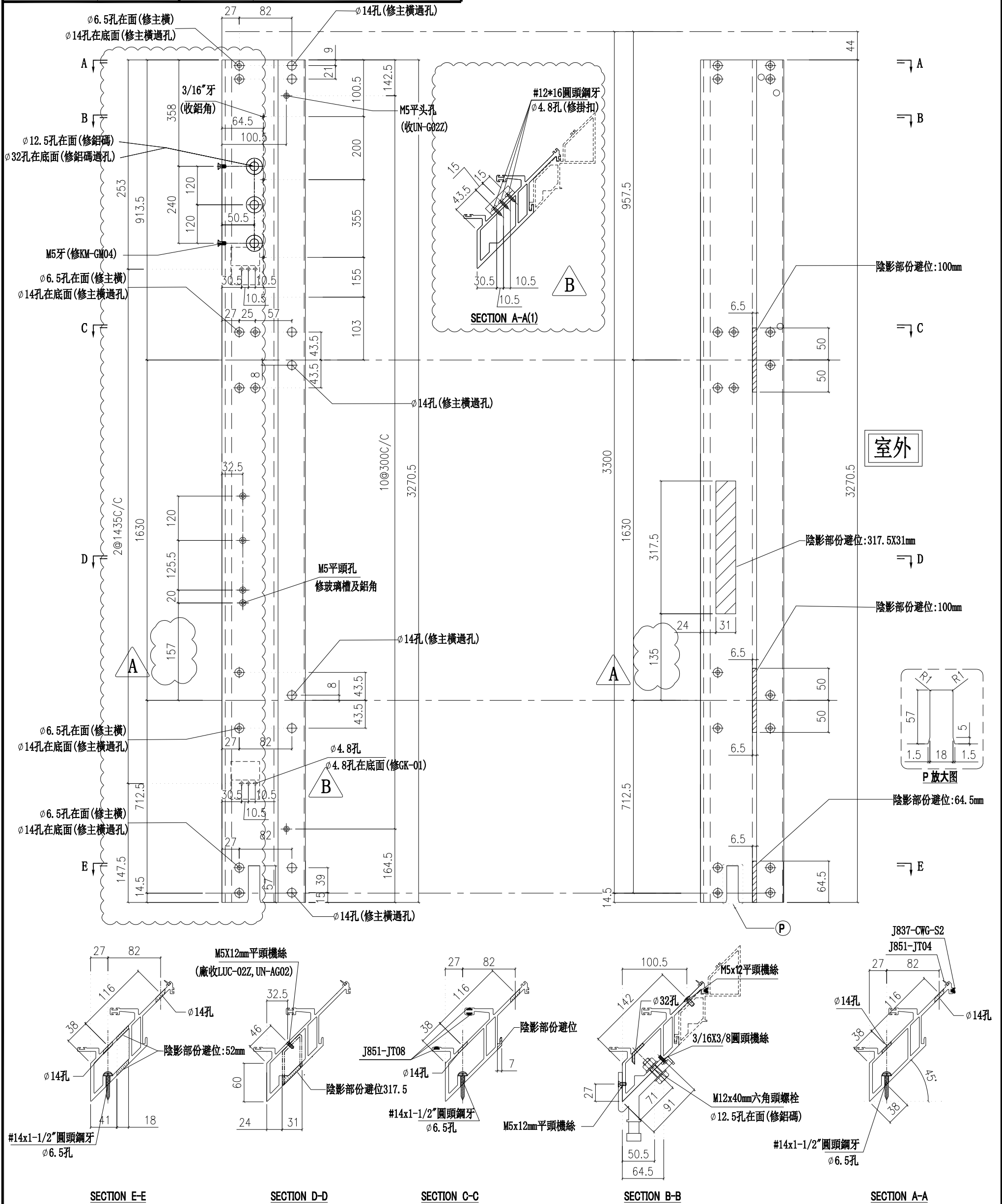

名稱	轉角公企	制圖	陳俊賢	2022. 2. 13	修改	A	B
材料	X85977	復核	謝永林	2022. 4. 3	日期	2022.7.14	2022.8.6
顏色	JMQ213457(三塗)	批准	胡哥		圖號	X85977-01a	

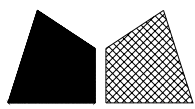

美特鋁質有限公司
MIDI Aluminium Fabricator Ltd.

工程號

J853

地盤

延坪道住宅

B版依據E14956 修改扇撐使用方法

修改避位高度

修改去水孔

圖號	數量	L	L1	N	X	M	EQ	使用位置	樓層
X85984-03L-04	8	542.0	565	1	X	300	82.5	CW-PLBB04	6F-15F
	3	577.0	600	1	X	300	100.0	CW-PLBG06	11F-15F
	1	577.0	600	1	X	300	100.0	CW-PLBG06a	25F
	5	577.0	600	1	X	300	100.0	CW-PLBG06	17F-21F
	1	577.0	600	1	X	300	100.0	CW-PLBG06a	25F
X85984-03L-06	1	577.0	600	1	X	300	100.0	CW-PLBG06b	23F

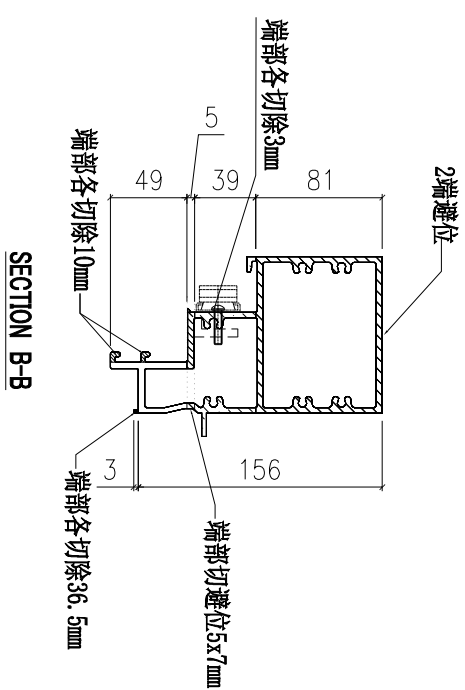
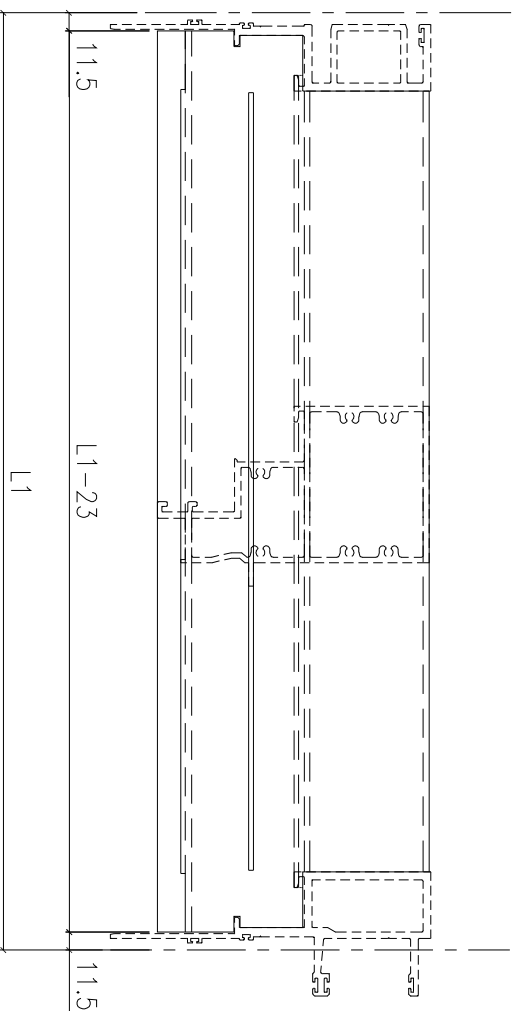
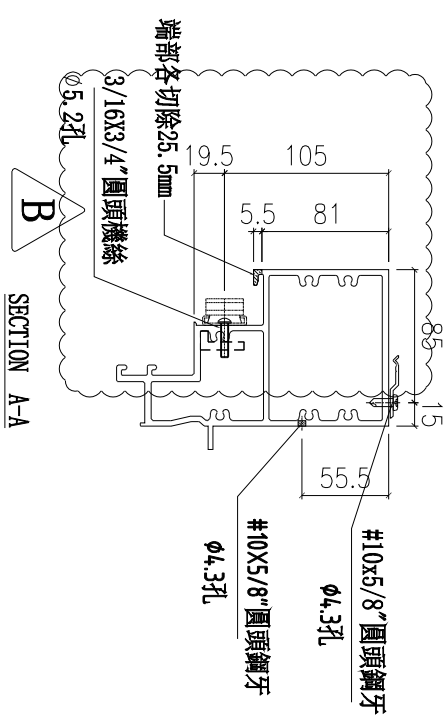
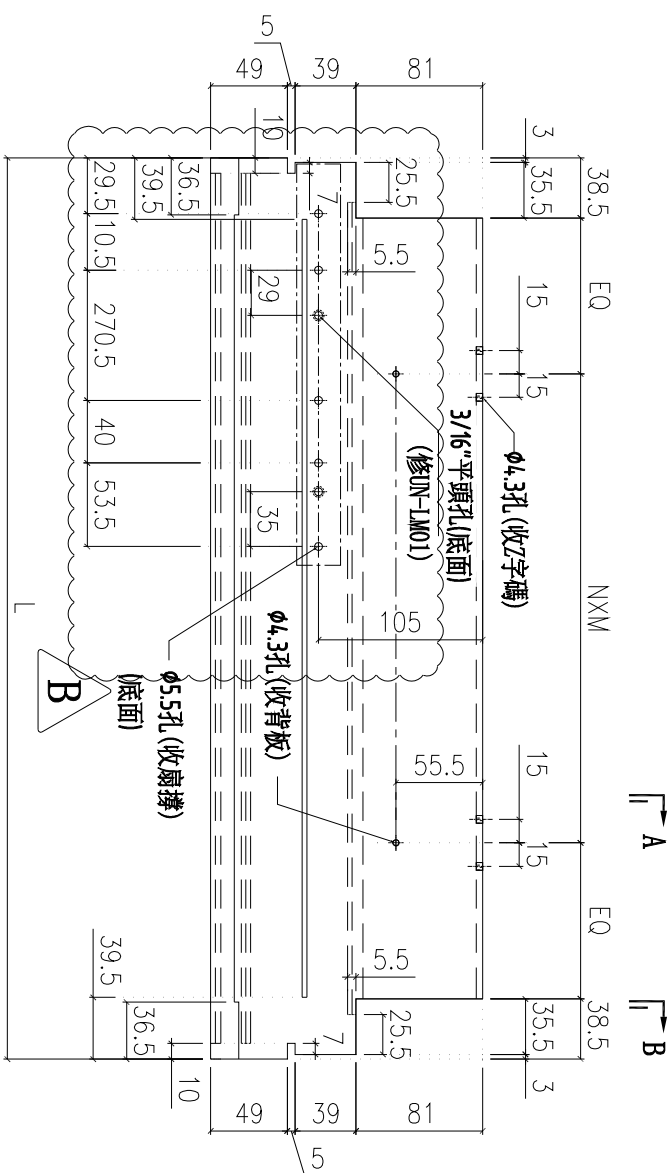

室外

↔ A

↔ B

名稱	上梗下生中橫	制圖	陳俊賢	2022. 2. 13	修改	A	B
材料	X85984	復核	謝永林	2022. 4. 3	日期	2022.6.6	2022.8.9
顏色	JMQ213457(三塗)	批准	胡哥		圖號	X85984-03L-06	

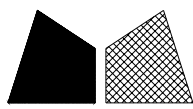

美特鋁質有限公司
MIDI Aluminium Fabricator Ltd.

工程號

J853

地盤

延坪道住宅

B版依據E14956 修改扇撐使用方法

修改避位高度

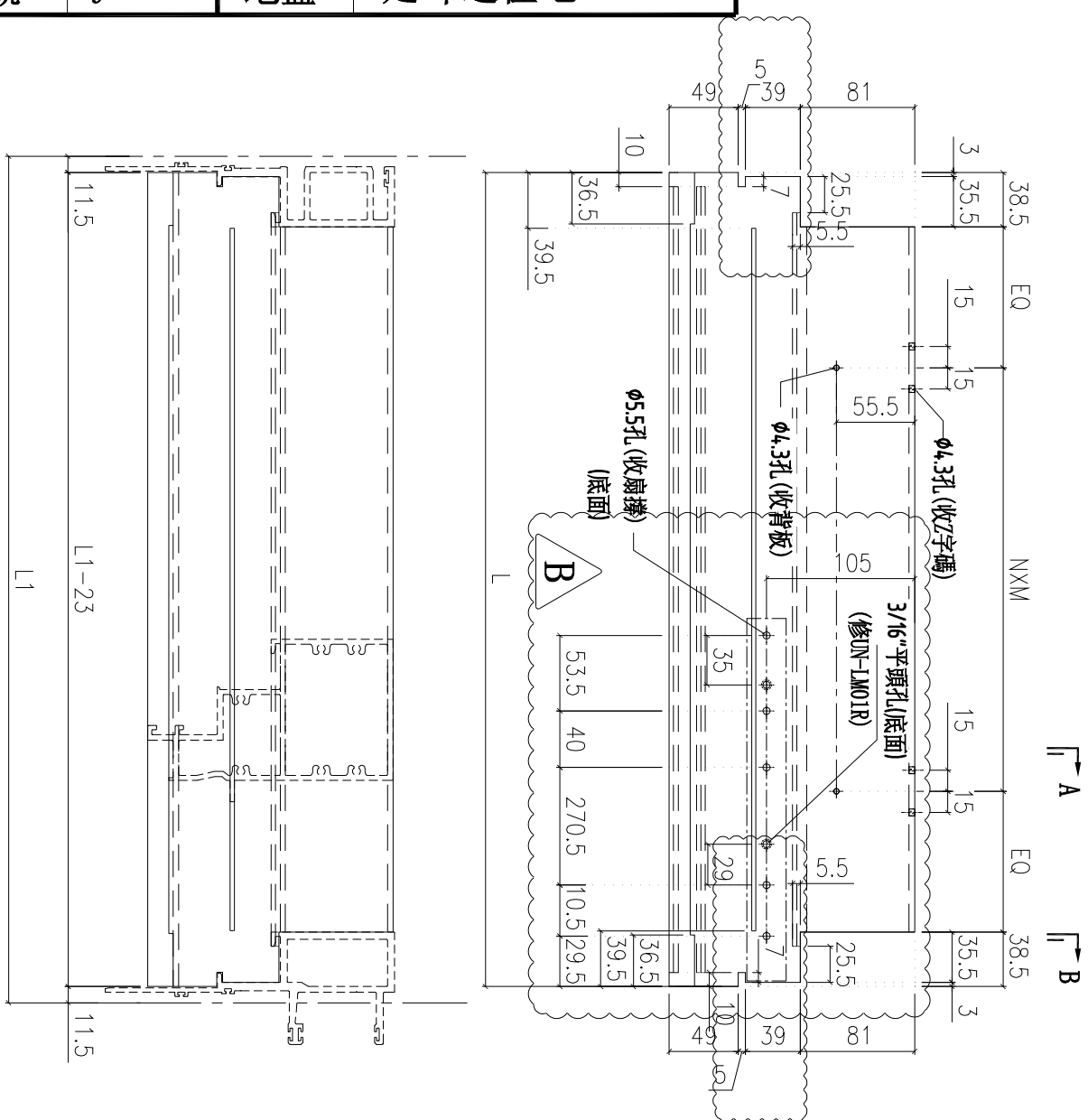

圖號	樓層	數量	總數	L	L1	N	X	M	EQ	使用位置	樓層
X85984-03R-06	3	1	3	577.0	600	1	X	300	100.0	CW-PRMG06	11F-15F
	3	1	3	577.0	600	1	X	300	100.0	CW-PRMB06	11F-15F
	1	1	1	577.0	600	1	X	300	100.0	CW-PRMG06a	5F
	13	1	13	577.0	600	1	X	300	100.0	CW-PRMB06	6F-15F, 17F-21F
	2	1	2	577.0	600	1	X	300	100.0	CW-PRMB06a	5F, 25F
	1	1	1	577.0	600	1	X	300	100.0	CW-PRMB06b	23F
	5	1	5	577.0	600	1	X	300	100.0	CW-PRMB06	17F-21F
	1	1	1	577.0	600	1	X	300	100.0	CW-PRMB06a	25F
	1	1	1	577.0	600	1	X	300	100.0	CW-PRMB06b	23F
	5	2	10	577.0	600	1	X	300	100.0	CW-PRMB06	17F-21F
	1	2	2	577.0	600	1	X	300	100.0	CW-PRMB06a	25F
	1	2	2	577.0	600	1	X	300	100.0	CW-PRMB06b	23F
	X85984-03R-06	6	1	6	577.0	600	1	X	300	100.0	CW-PRMB06

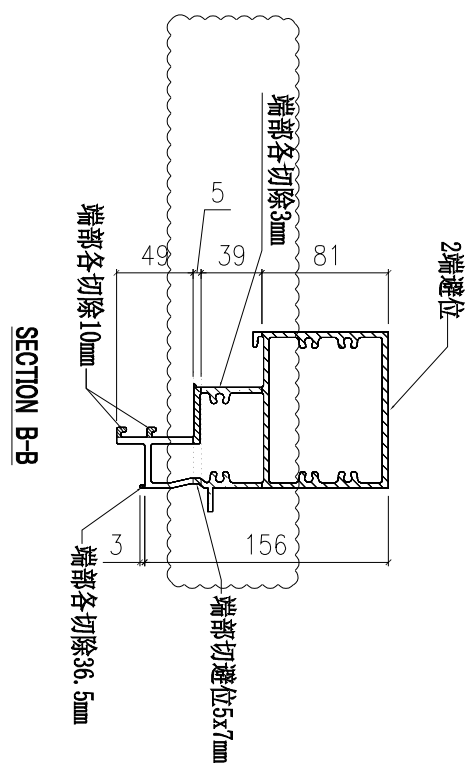
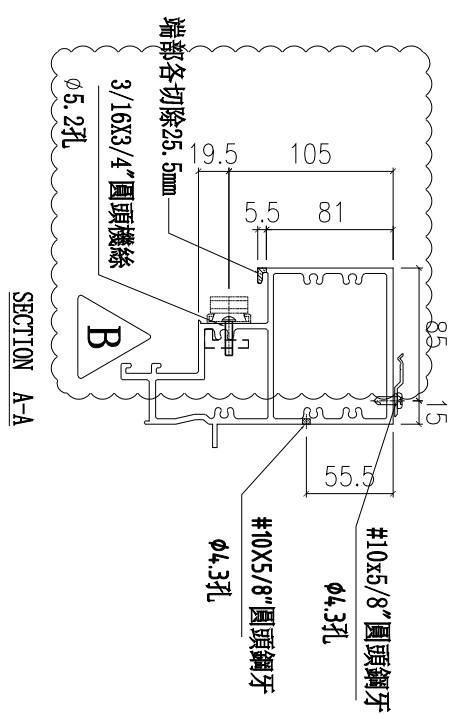

室外

名稱	上梗下生中橫	制圖	陳俊賢	2022. 2. 13	修改	A	B
材料	X85984	復核	謝永林	2022. 4. 3	日期	2022.6.6	2022.8.9
顏色	JMQ213457(三塗)	批准	胡哥		圖號	X85984-03R-06	

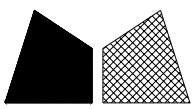

美特鋁質 有限公司

MIDI Aluminium Fabricator Ltd.

工程號

J853

地盤

延坪道住宅

修改吊船碼孔加工方法

修改避位高度

圖號	數量	L	L1	N	X	M	EQ	使用位置	樓層
X85984-03L-06dL	1	577.0	600	1	X	300	100.0	CW-PLBG06d	22F

C版依據E14956 修改扇撐使用方法

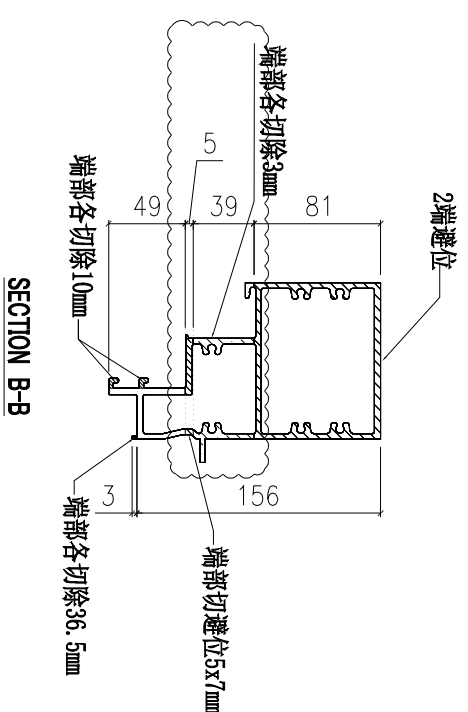
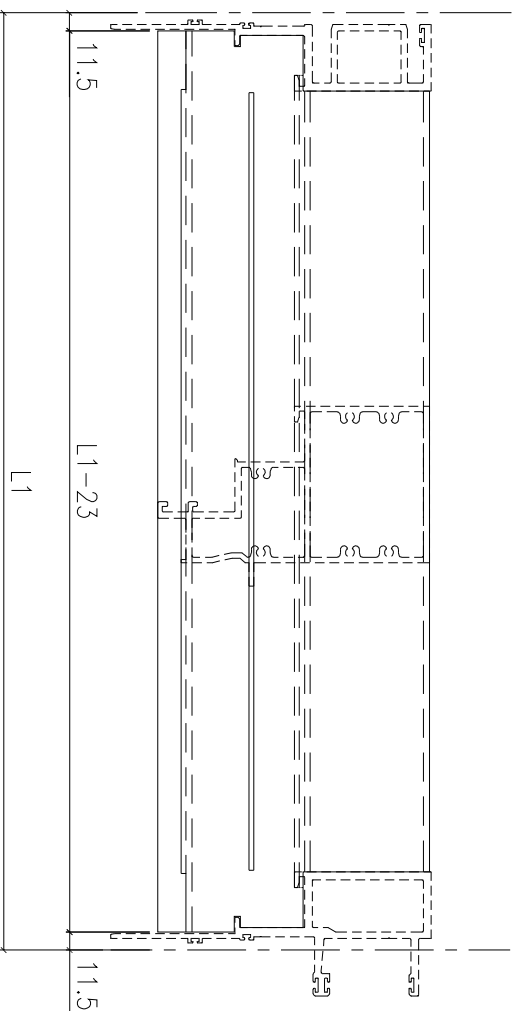
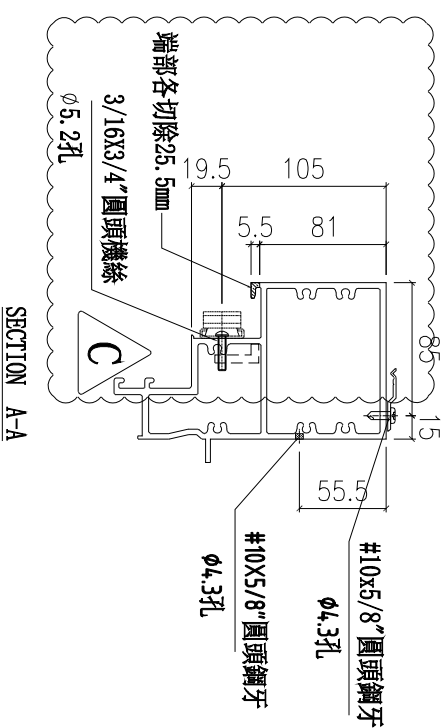
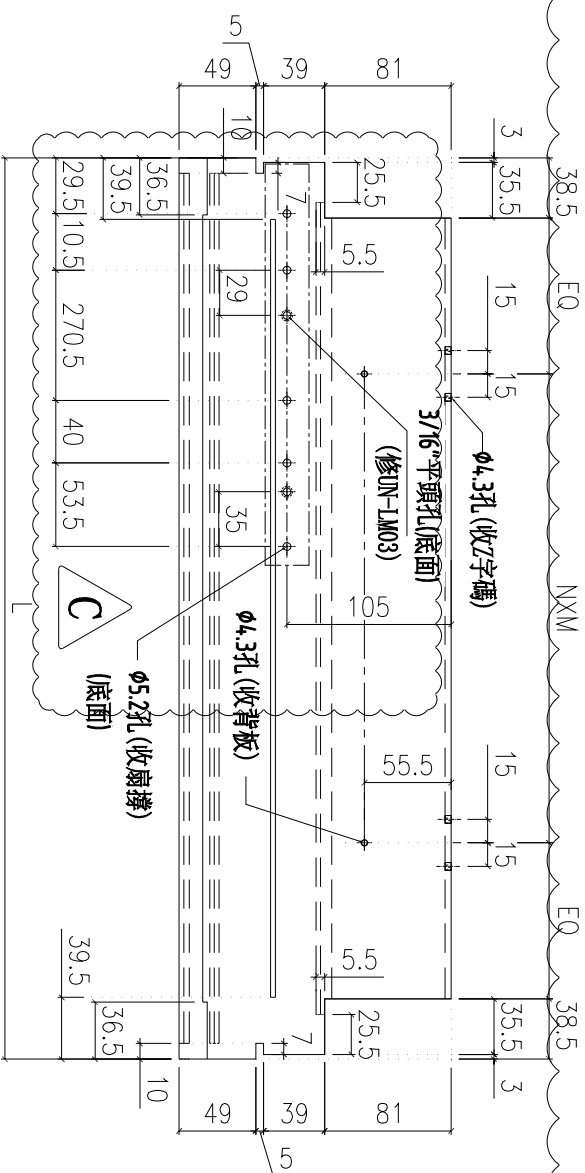
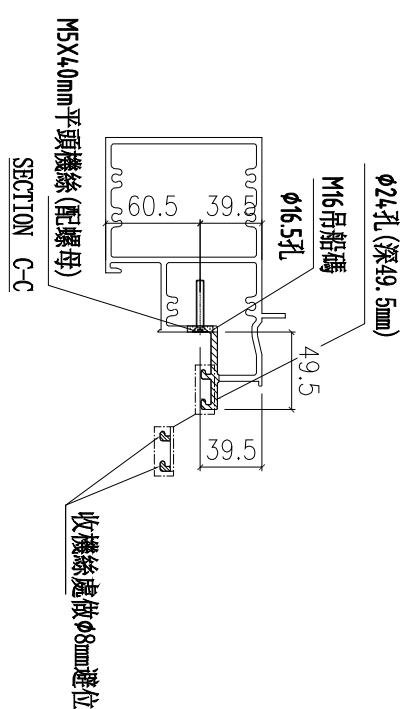
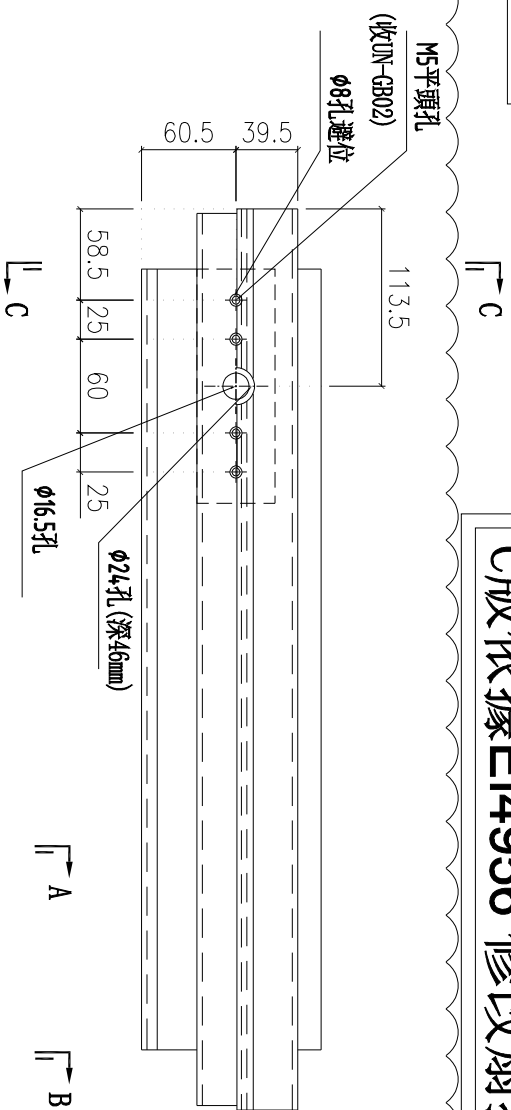

室外

名稱	上梗下生中橫	制圖	陳俊賢	2022. 2. 13	修改	A	B	C
材料	X85984	復核	謝永林	2022. 4. 3	日期	2022.5.3	2022.6.6	2022.8.9
顏色	JMQ213457 (三塗)	批准	胡哥		圖號	X85984-03L-06dL		

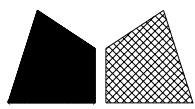

美特鋁質 有限公司

MIDI Aluminium Fabricator Ltd.

工程號

J853

地盤

延坪道住宅

C版依據E14956 修改扇撐使用方法

修改避位高度

修改去水孔

圖號	數量	L	L1	使用位置	樓層
X85984-03L-04	8	542.0	565	CW-PLBB04	6F-15F
	3	577.0	600	CW-PLBG06	11F-15F
	1	577.0	600	CW-PLBG06a	25F
	6	577.0	600	CW-PLBG06	17F-22F
	1	577.0	600	CW-PLBG06a	25F
	1	577.0	600	CW-PLBG06b	23F

名稱	上生下梗中橫	制圖	陳俊賢	2022. 2. 13	修改	A	B	C
材料	X85985	復核	謝永林	2022. 4. 3	日期	2022.5.2	2022.6.6	2022.8.9
顏色	JMQ213457(三塗)	批准	胡哥		圖號	X85985-03L-06		

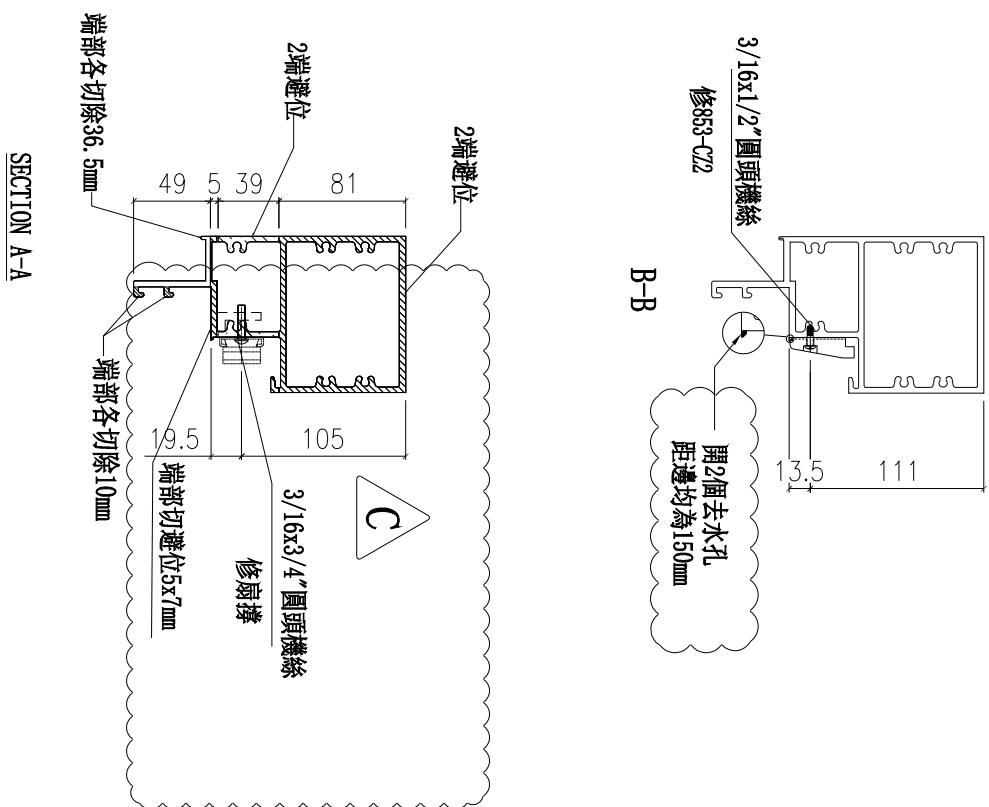
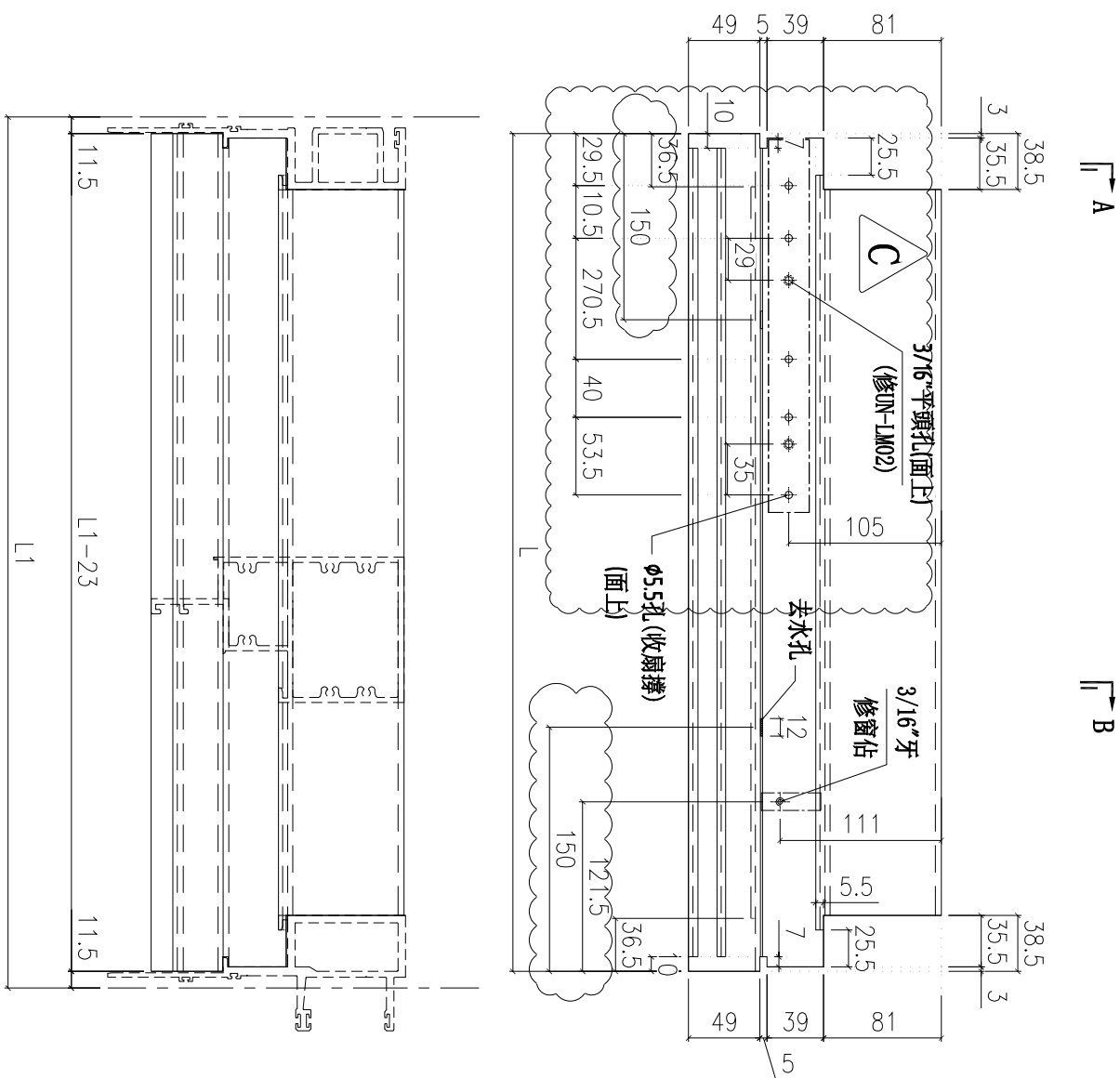

室外

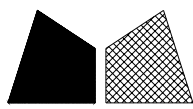

美特鋁質有限公司
MIDI Aluminium Fabricator Ltd.

工程號

J853

地盤

延坪道住宅

C版依據E14956 修改扇撐使用方法

修改避位高度

修改去水孔

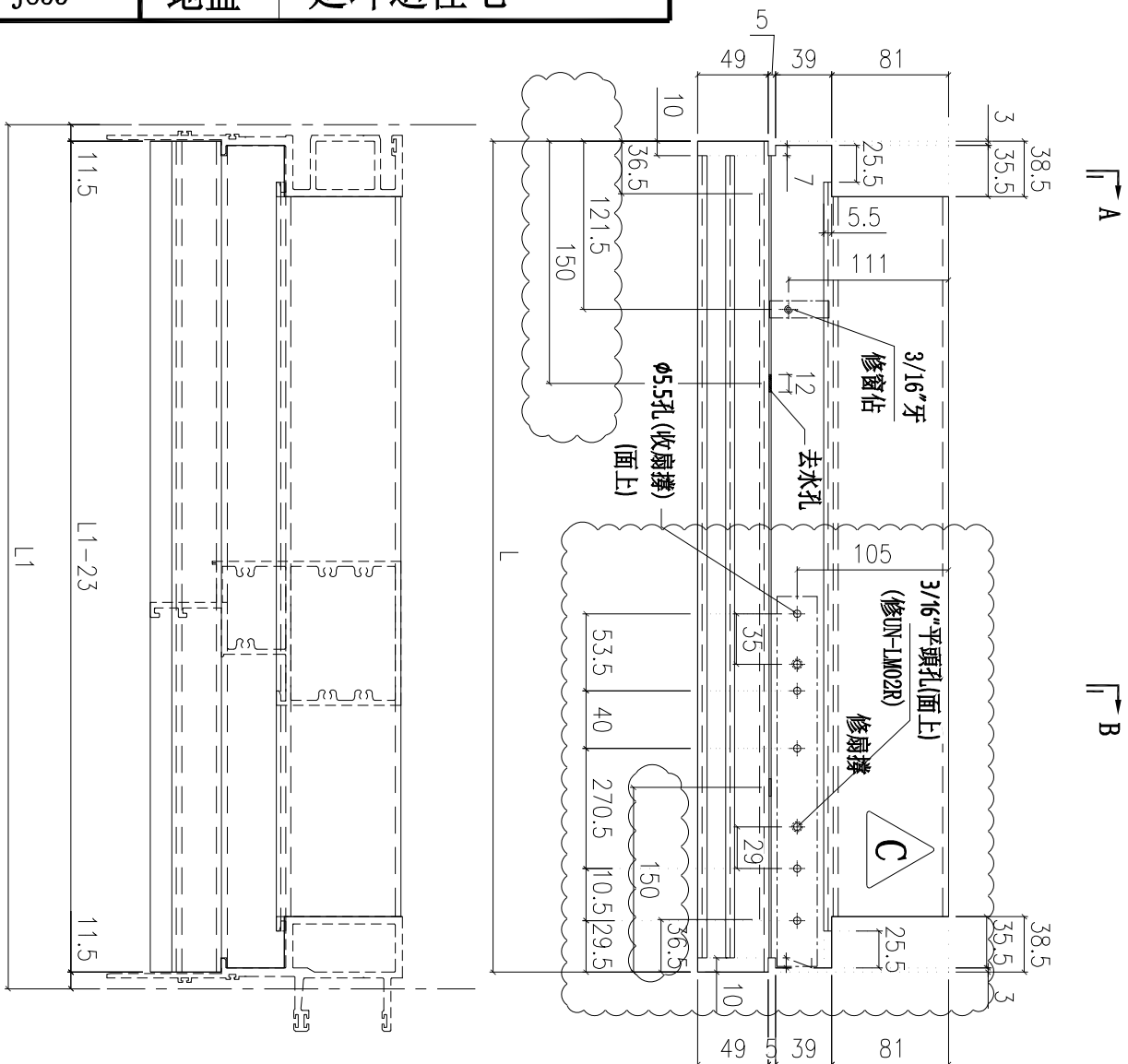

圖號	樓層	數量	總數	L	L1	使用位置	樓層
X85984-03R-06	3	1	3	577.0	600	CW-PRMG06	11F-15F
	3	1	3	577.0	600	CW-PRMB06	11F-15F
	1	1	1	577.0	600	CW-PRMG06a	5F
	14	1	14	577.0	600	CW-PRMB06	6F-15F, 17F-22F
	3	1	3	577.0	600	CW-PRMB06a	5F, 16F, 25F
	1	1	1	577.0	600	CW-PRMB06b	23F
	6	1	6	577.0	600	CW-PRMB06	17F-22F
	1	1	1	577.0	600	CW-PRMB06a	25F
	1	1	1	577.0	600	CW-PRMB06b	23F
	6	2	12	577.0	600	CW-PRMB06	17F-22F
	1	2	2	577.0	600	CW-PRMB06a	25F
	1	2	2	577.0	600	CW-PRMB06b	23F
	1	2	2	577.0	600	CW-PRMB06	23F
	X85984-03R-06	6	1	6	577.0	600	CW-PRMB06

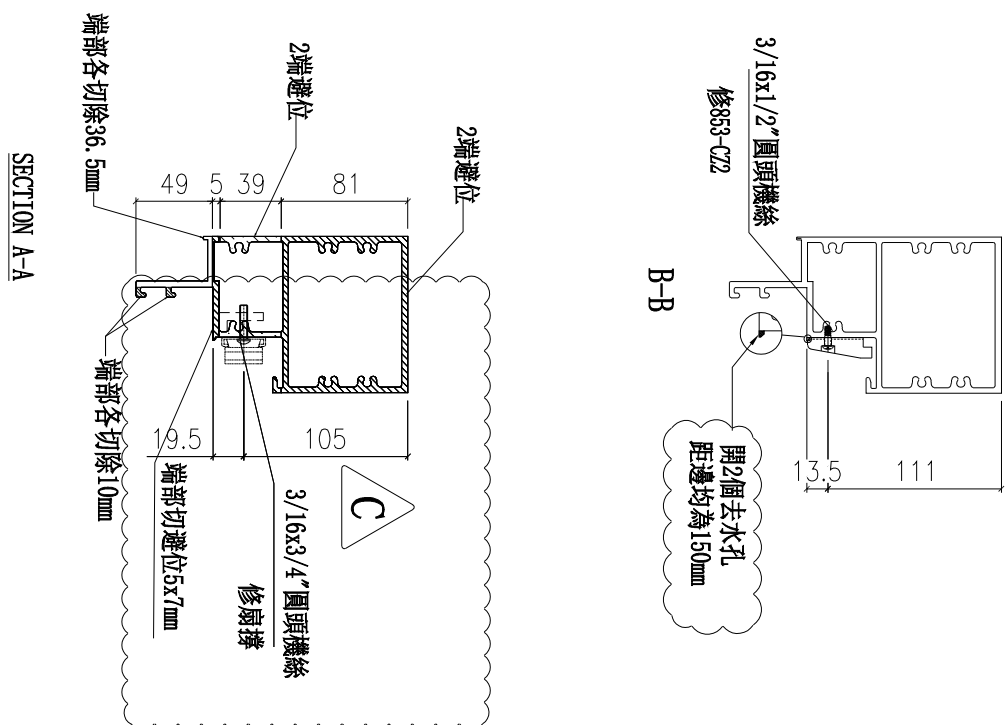

名稱	上生下梗中橫	制圖	陳俊賢	2022. 2. 13	修改	A	B	C
材料	X85985	復核	謝永林	2022. 4. 3	日期	2022.5.2	2022.6.6	2022.8.9
顏色	JMQ213457(三塗)	批准	胡哥		圖號	X85985-03R-06		

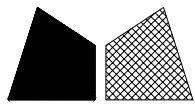

美特鋁質有限公司

MIDI Aluminium Fabricator Ltd.

工程號

J853

地盤

延坪道住宅

A版增加封口铝角喷涂

數量	使用位置	樓層
9	CW-517Z	11F-15F,17F-22F
1	CW-517aZ	16F
9	CW-PTBG36Z	11F-15F,17F-22F
1	CW-PTBG36aZ	16F

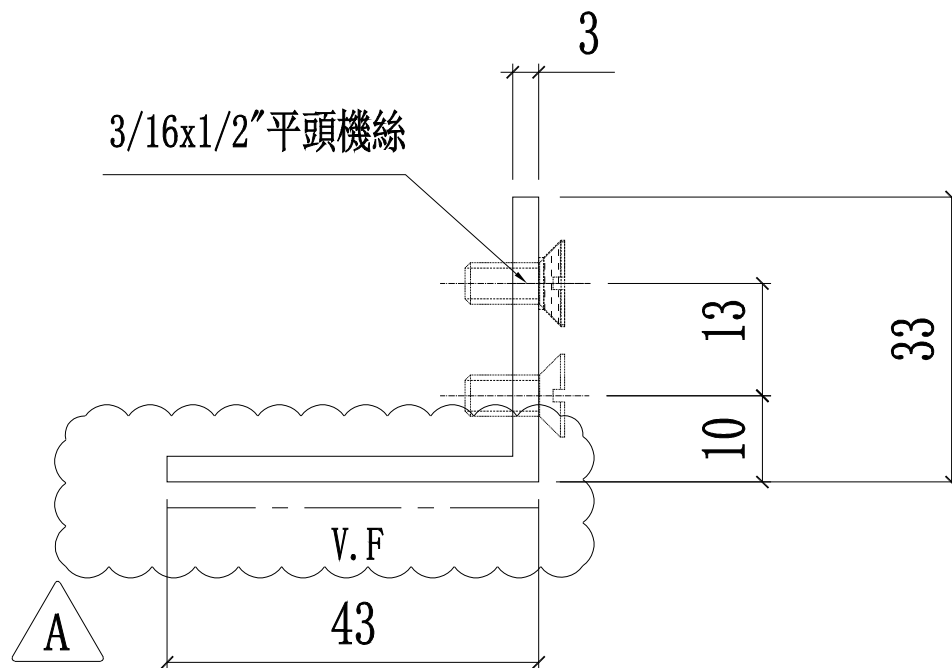
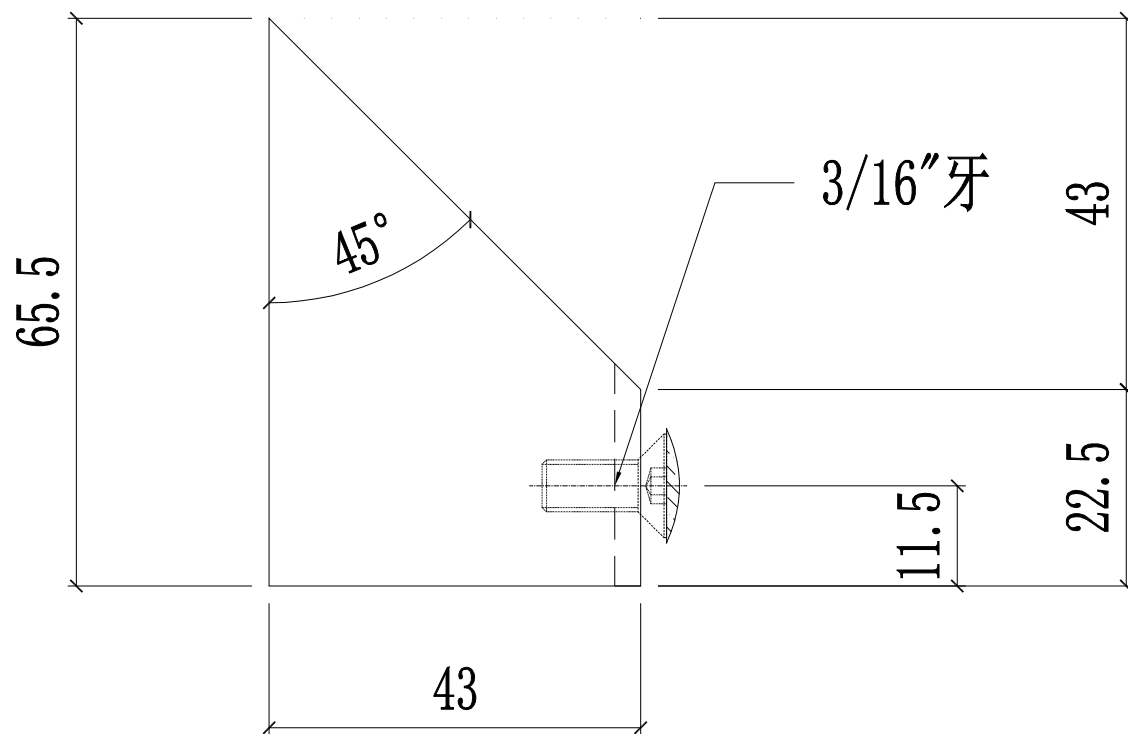

名稱	轉角裝飾線頂底用	制圖	陳俊賢	2022. 2. 13	修改	A	
材料	-	復核	謝永林	2022. 4. 3	日期	2022.8.3	
顏色	JMQ213457(三塗)	批准	胡哥		圖號	CW-AG01Z	

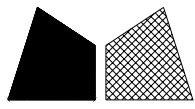

美特鋁質有限公司

MIDI Aluminium Fabricator Ltd.

工程號

J853

地盤

延坪道住宅

A版增加封口铝角喷涂

數量

使用位置

樓層

9

CW-517Z

11F-15F,17F-22F

1

CW-517aZ

16F

9

CW-PTBG36Z

11F-15F,17F-22F

1

CW-PTBG36aZ

16F

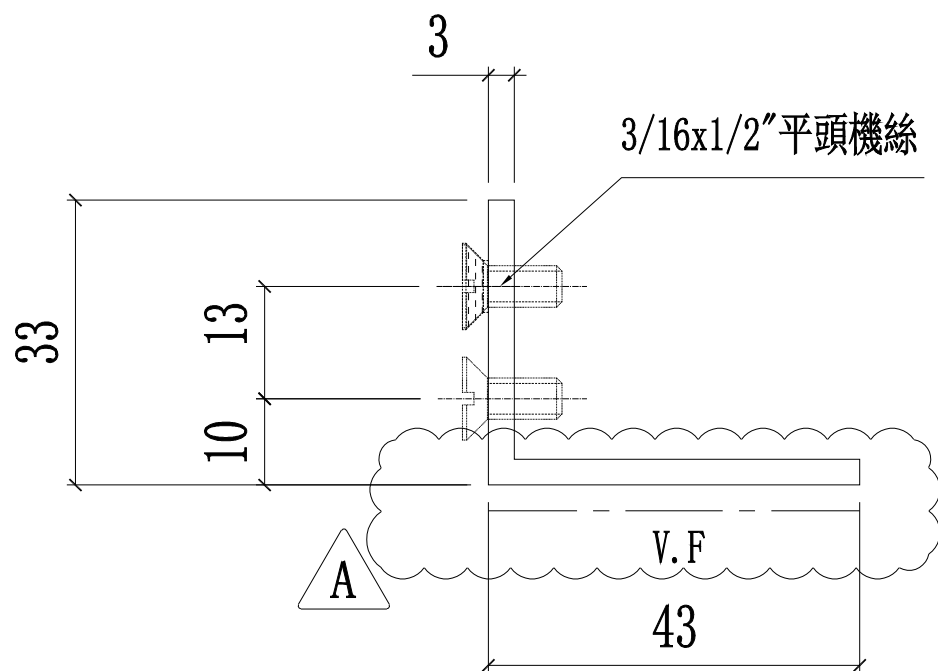
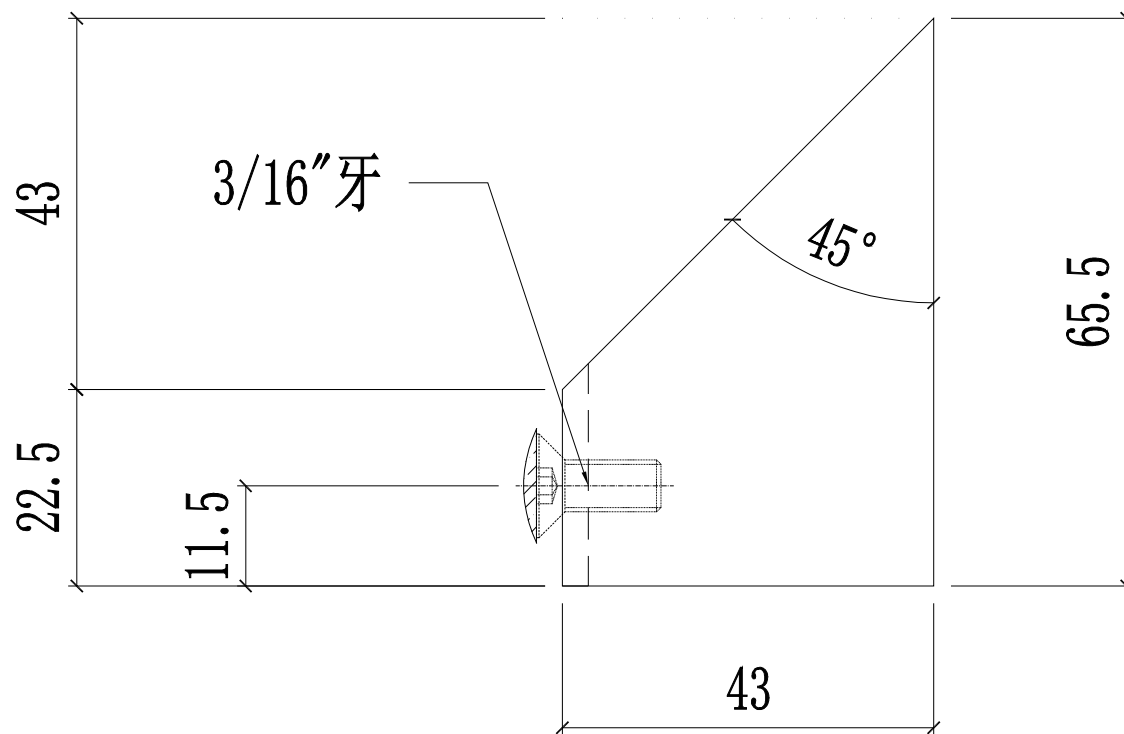

名稱	轉角裝飾線頂底用	制圖	陳俊賢	2022. 2. 13	修改	A		
材料	-	復核	謝永林	2022. 4. 3	日期	2022.8.3		
顏色	JMQ213457(三塗)	批准	胡哥		圖號	CW-AG01RZ		

大樣圖見: CW-PLBB04Q

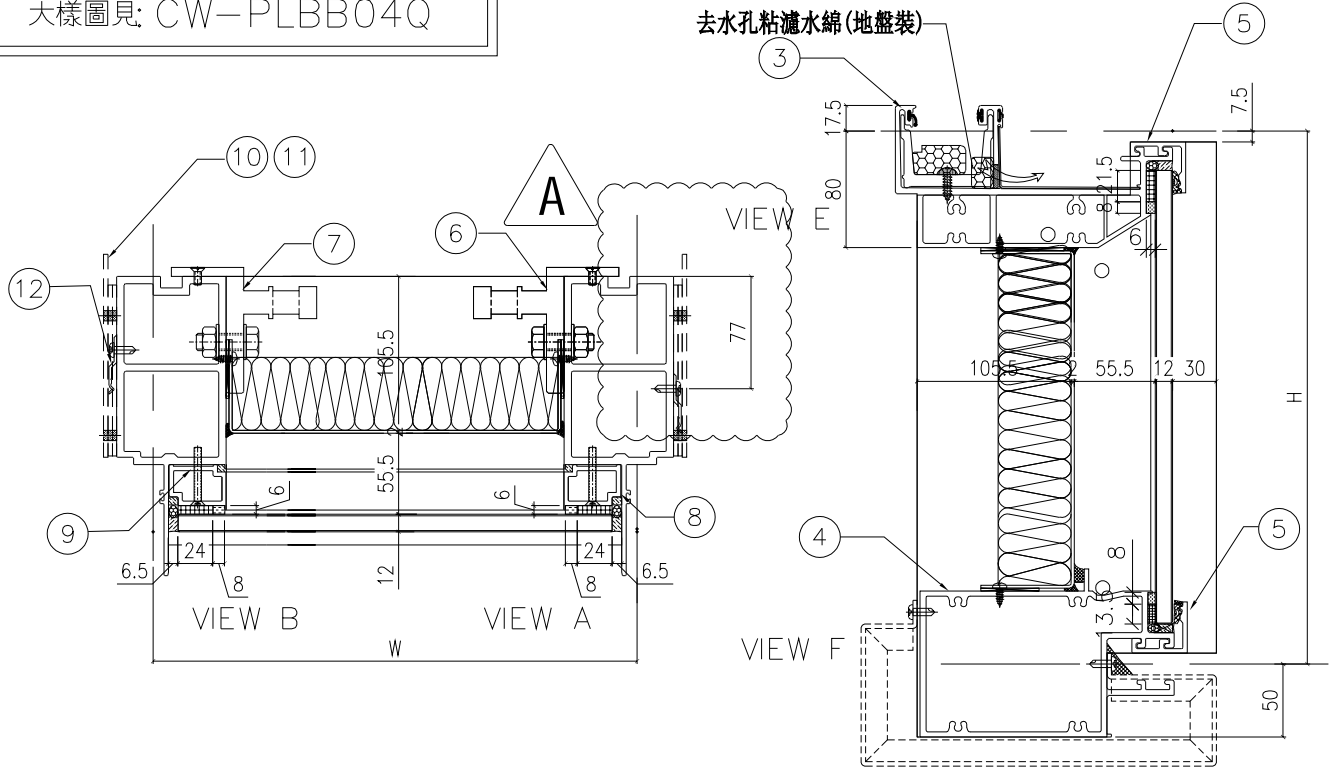

配件清單名稱	顏色	數量	備注
#10x5/8"圓頭鋼牙	A4-70	12	修背板用(300mmC/C)
#14x1-1/2"圓頭鋼牙	A4-70	16	修橫料
M5x40mm平頭機絲	A4-70	8	全梗玻璃骨用
M5x12mm平頭機絲	A4-70	8	固定掛碼到企料上
M12x40mm六角螺栓	A4-70	8	企料鋁碼用(配1螺母, 1平介, 1彈介)
3/16x3/4"圓頭機絲	A4-70	4	修擋水巴
#10x5/8"圓頭鋼牙	A4-70	4	修Z字碼(每個2料)

分格W	分格H	分格H1	分格H2	分格H3		
565.0	957.5					
序號	名稱	加工圖號	數量	長度	備註	模號
1	梗邊企	X85975-01QL	1	1000		X85975
2	梗邊企	X85975-01QR	1	1000		X85975
3	頂橫	X85982-03-04Q	1	615		X85982
4	雙梗橫	X85983-04Q	1	542		X85983
5	扣蓋(頂)	X85989-01-04	2	543		X85989
6	掛碼	KM-GM01	2	200		X85998
7	掛碼	KM-GM02	2	200		X85998
8	單玻骨	X85991-01L	1	862.5		X85991
9	單玻骨	X85991-01R	1	862.5		X85991
12	擋水巴	SS-04	2	112		3mm鋁板
13	擋水巴	SS-05	1	139		3mm鋁板
15	Z字碼	UN-Z03-06	2	857.5		

名稱	單元組裝圖	制圖	付吉寧	2022.04.05	修改	A	
材料		復核	謝永林	2022.04.14	日期	2022.8.10	
顏色	JMQ213457(三塗)	批准	胡哥		圖號	CW-PTBB04Q(1)	

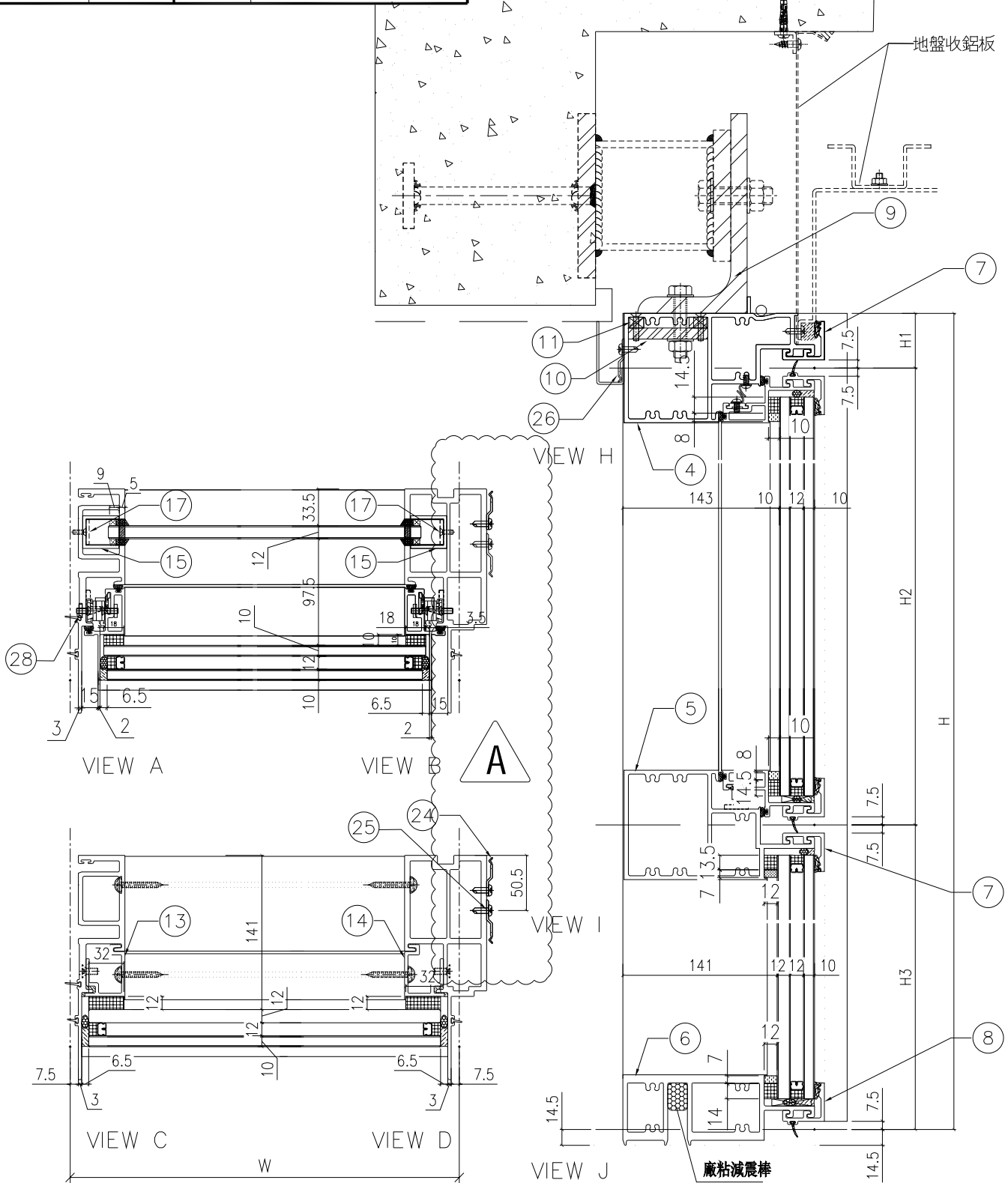

名稱	單元組裝圖	制圖	付吉寧	2022.04.05	修改	A		
材料		復核	謝永林	2022.04.14	日期	2022.8.10		
顏色	JMQ213457(三塗)	批准	胡哥		圖號	CW-PRMB06T(1)		

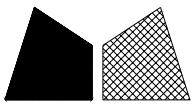

美特鋁質有限公司
MIDI Aluminium Fabricator Ltd.

請用A3打印

數量

使用位置

樓層

1

CW-PLBB04Q

5F

工程號

J853

地盤

延坪道住宅

A版依據4439A修改掛碼高度

B版修改Z字碼位置

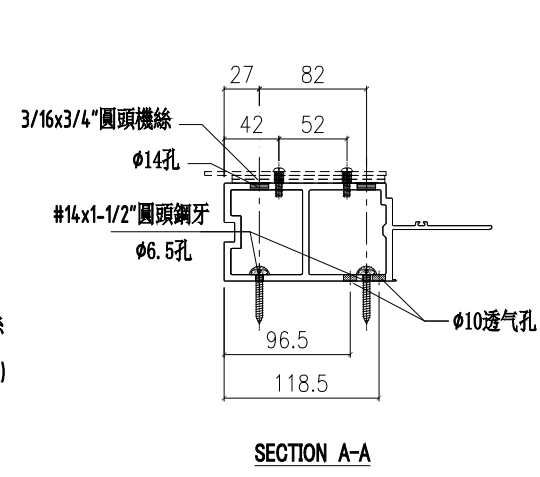
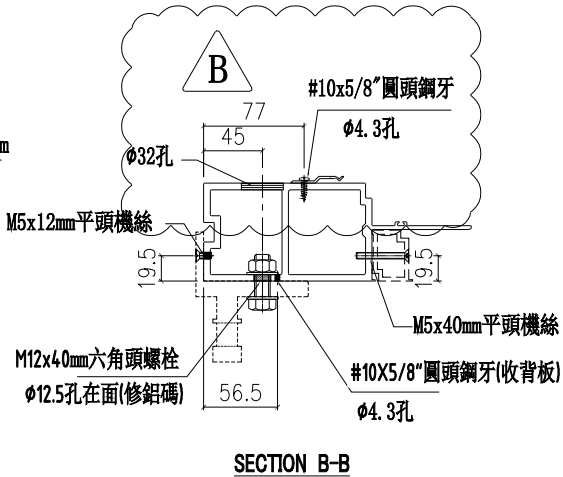
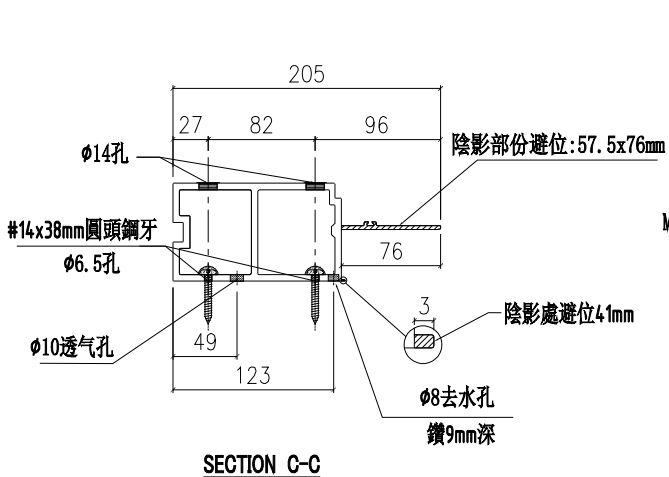
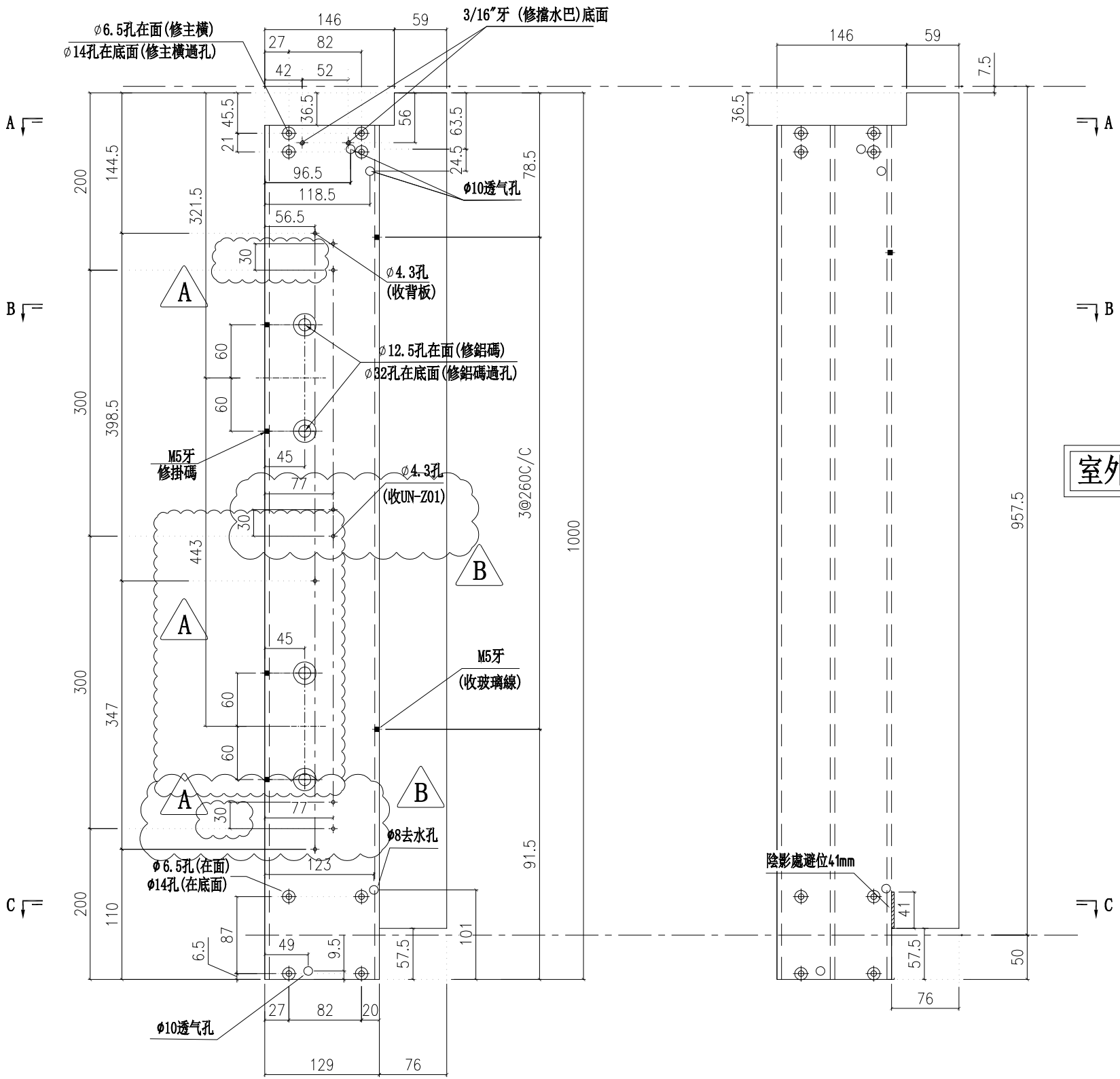

名稱	梗邊企	制圖	陳俊賢	2022.04.06	修改	新增	A	B
材料	X85975	復核	謝永林	2022.04.14	日期	2022.5.17	2022.7.21	2022.8.10
顏色	JMQ213457(三塗)	批准	胡哥		圖號	X85975-01QR		

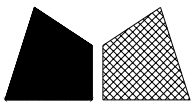

美特鋁質有限公司
MIDI Aluminium Fabricator Ltd.

請用A3打印

數量

使用位置

樓層

1

CW-PLBB04T

16F

工程號

J853

地盤

延坪道住宅

A版依據EI4825修改攔河槽高度

B版修改Z字碼位置

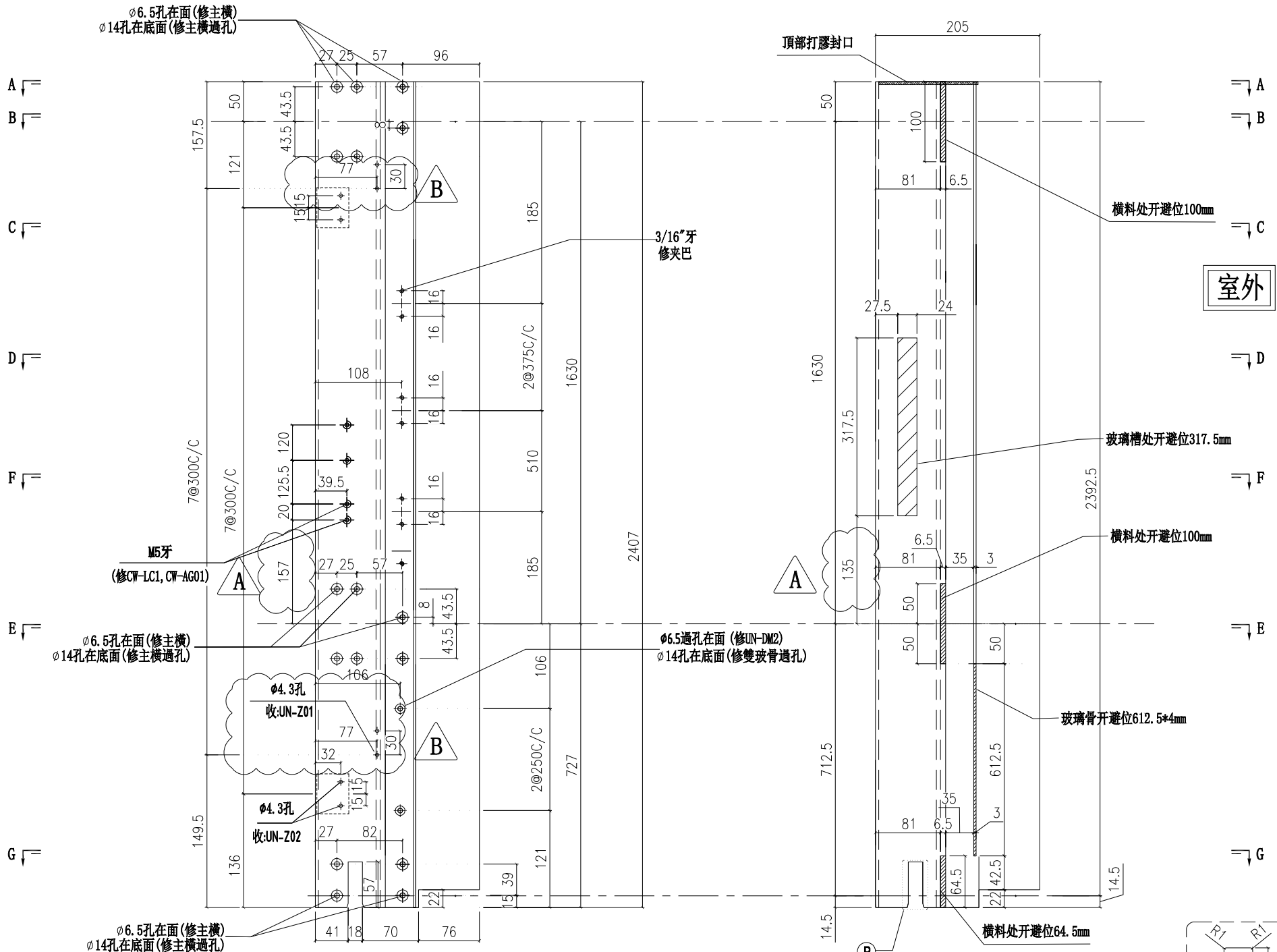

室外

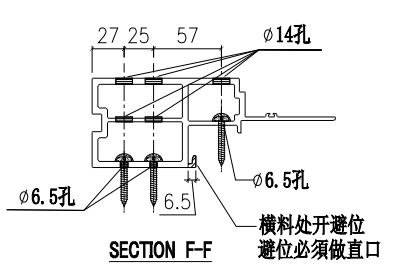
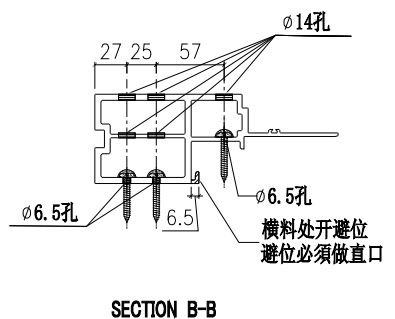
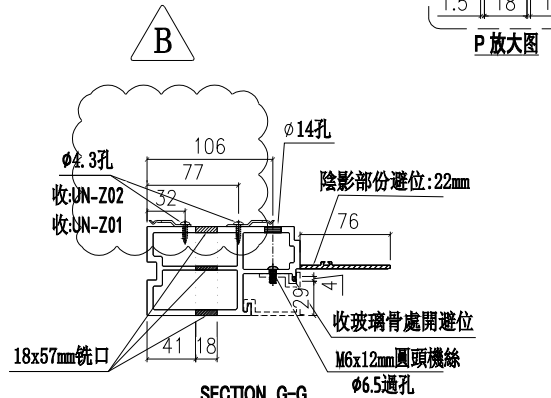
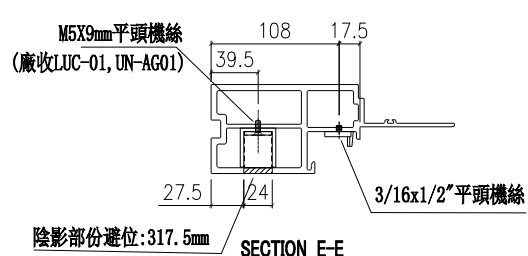
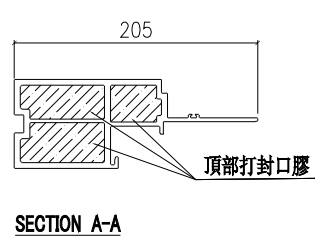
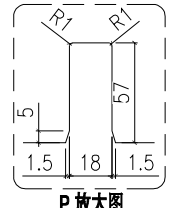

名稱	生邊企	制圖	陳俊賢	2022.04.20	修改	新增	A	B
材料	X85976	復核	謝永林	2022.04.29	日期	2022.5.17	2022.7.14	2022.8.10
顏色	JMQ213457(三塗)	批准	胡哥		圖號	X85976-03TR		

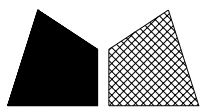

美特鋁質 有限公司

MIDI Aluminium Fabricator Ltd.

工程號

J853

地盤

延坪道住宅

數量: 662 (TH窗使用數量)+316 (SH窗使用數量)+22 (後備)=1000

注:T窗兩邊用12.5mm駿華鎖點及夾巴需加此墊巴,

底部用14mm駿華鎖點, 夾巴不需加墊巴,

SH窗用12.5mm駿華鎖點, 夾巴需加此墊巴.

B

A版墊巴需鉻化

B版增加SH數量

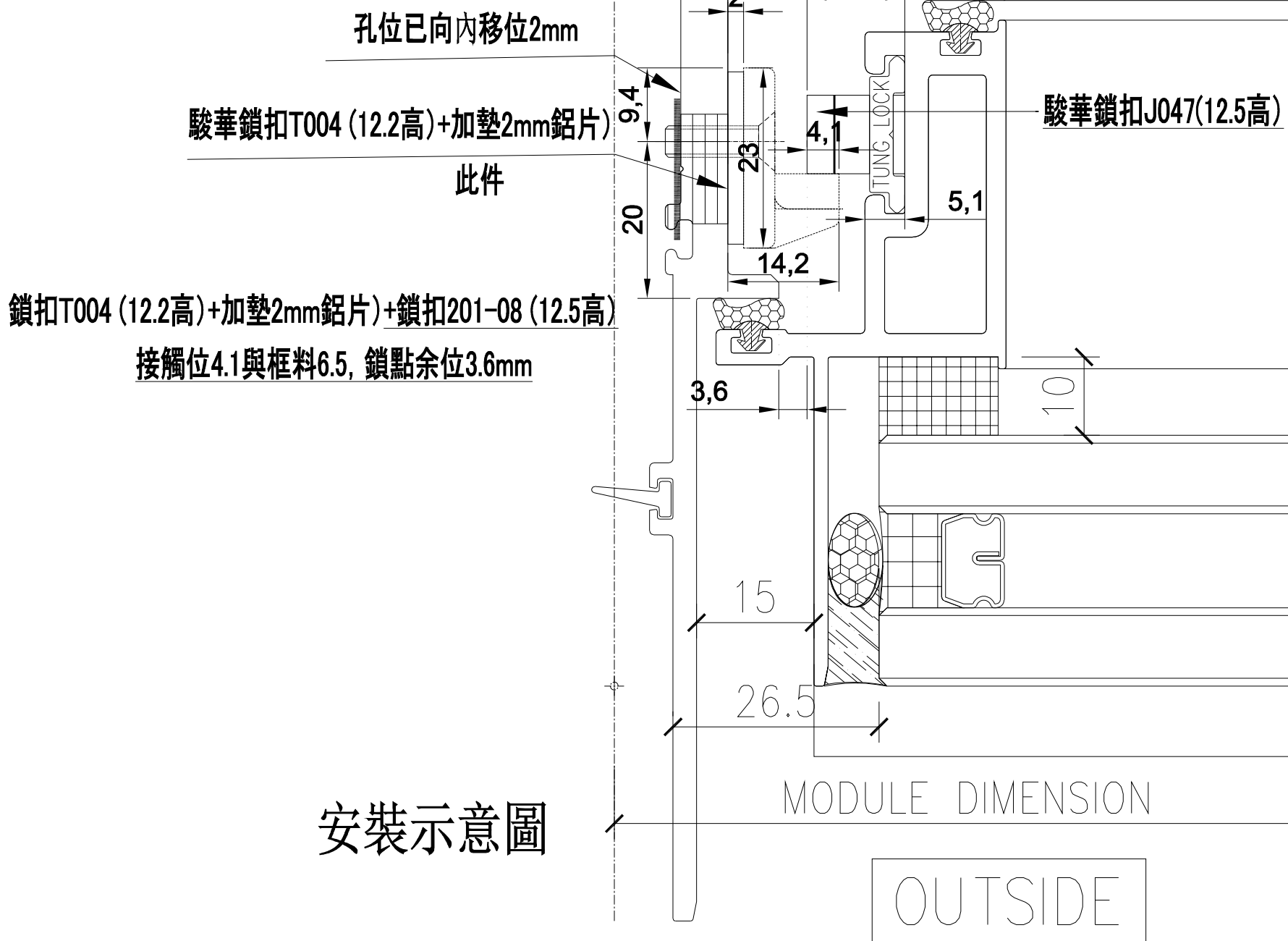
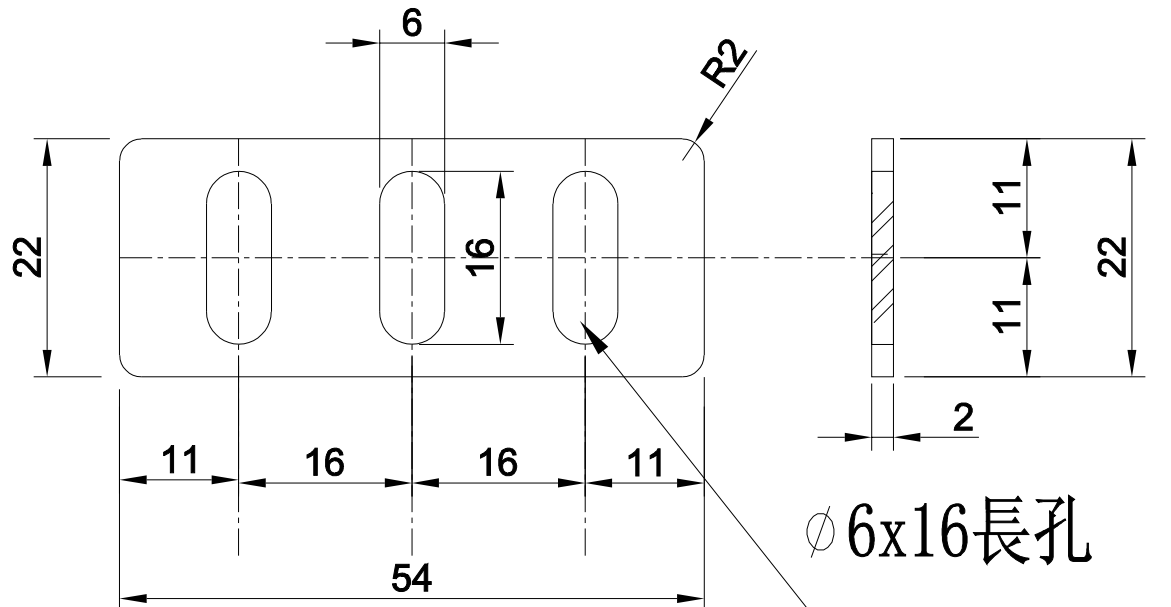

安裝示意圖

名稱	鎖扣T004墊巴	制圖	謝永林	2022. 5. 19	修改	新增	A	B
材料	2mm鋁板	復核	謝永林	2022. 5. 19	日期	2022.5.19	2022.6.9	2022.8.9
顏色	鉻化	批准	胡哥		圖號	UN-DB-101		

圖號	層數	數量	總數	樓層	使用位置
CW-PRLMB06d	1	1	1	5F	J853-SD-CW-4503

工程號	J853	地盤	延坪道住宅
-----	------	----	-------

數據表見: CW-PRLMB06a(2)	新增
----------------------	----

節點圖見: CW-PRLMB06a(1)

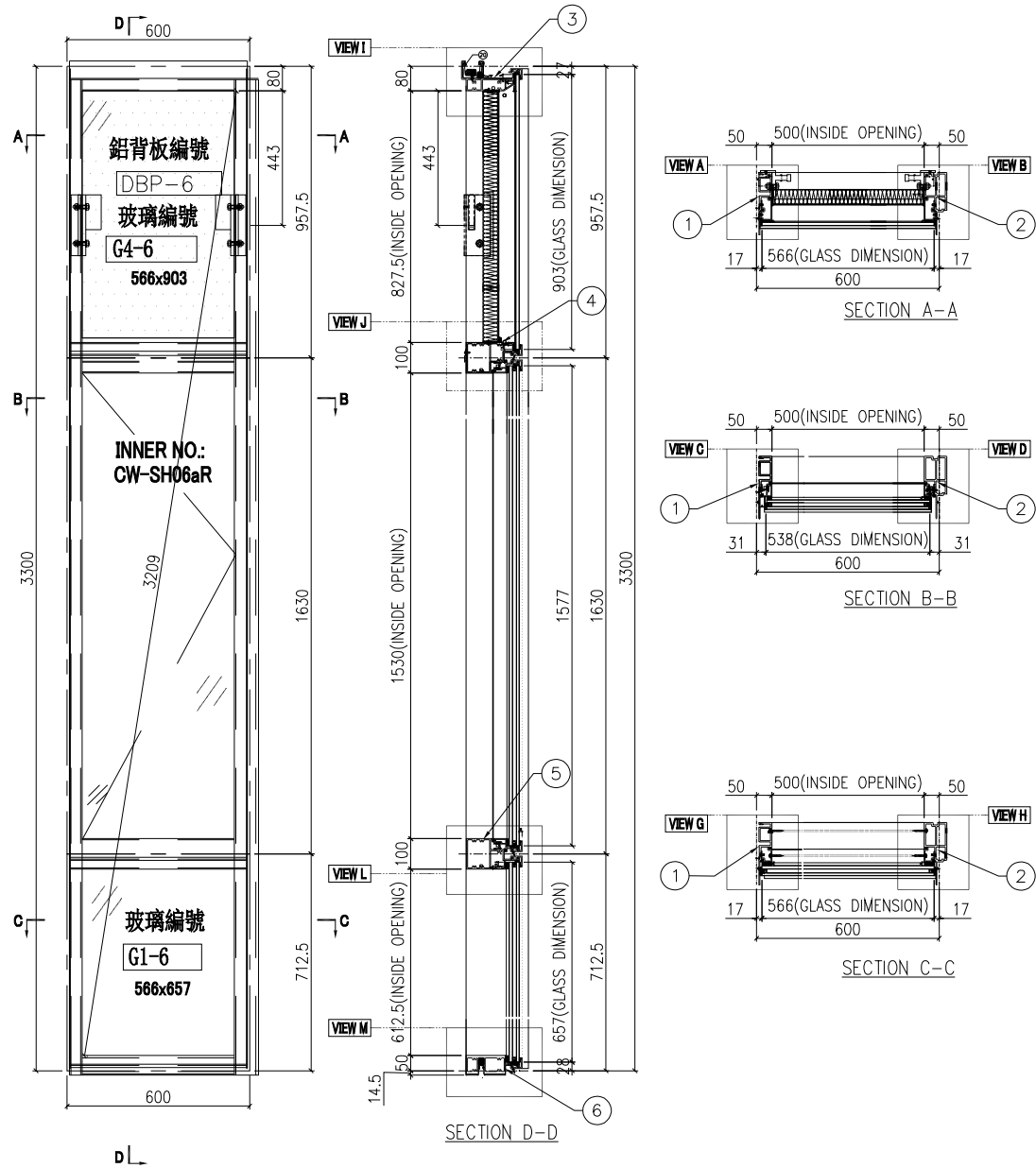

名稱	單元組裝圖	制圖	陳俊賢	2021.11.03	修改	新增	
材料		復核	謝永林	2021.11.30	日期	2022.8.5	
顏色	JMQ213457(三塗)	批准	胡哥		圖號	CW-PRLMB06a	

工程號 J853 地盤 延坪道住宅

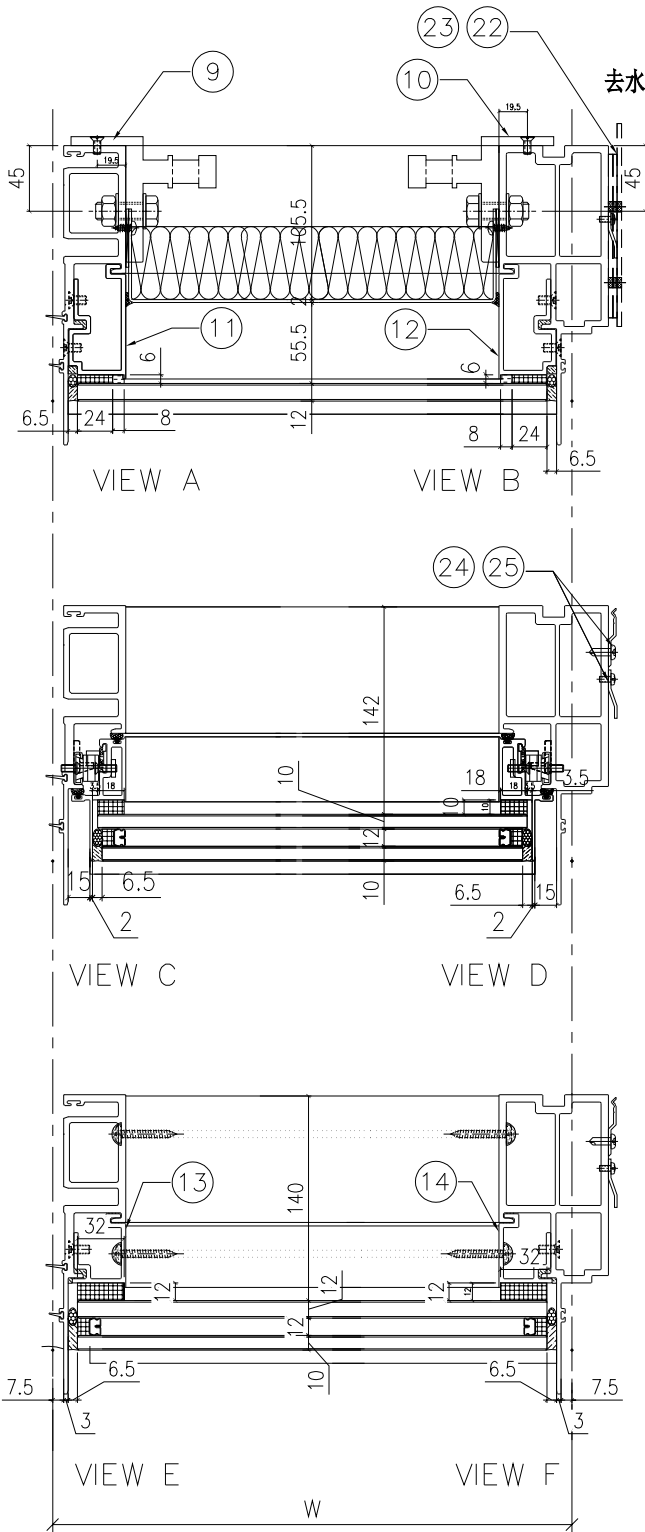

去水孔粘濾水綿(地盤裝)

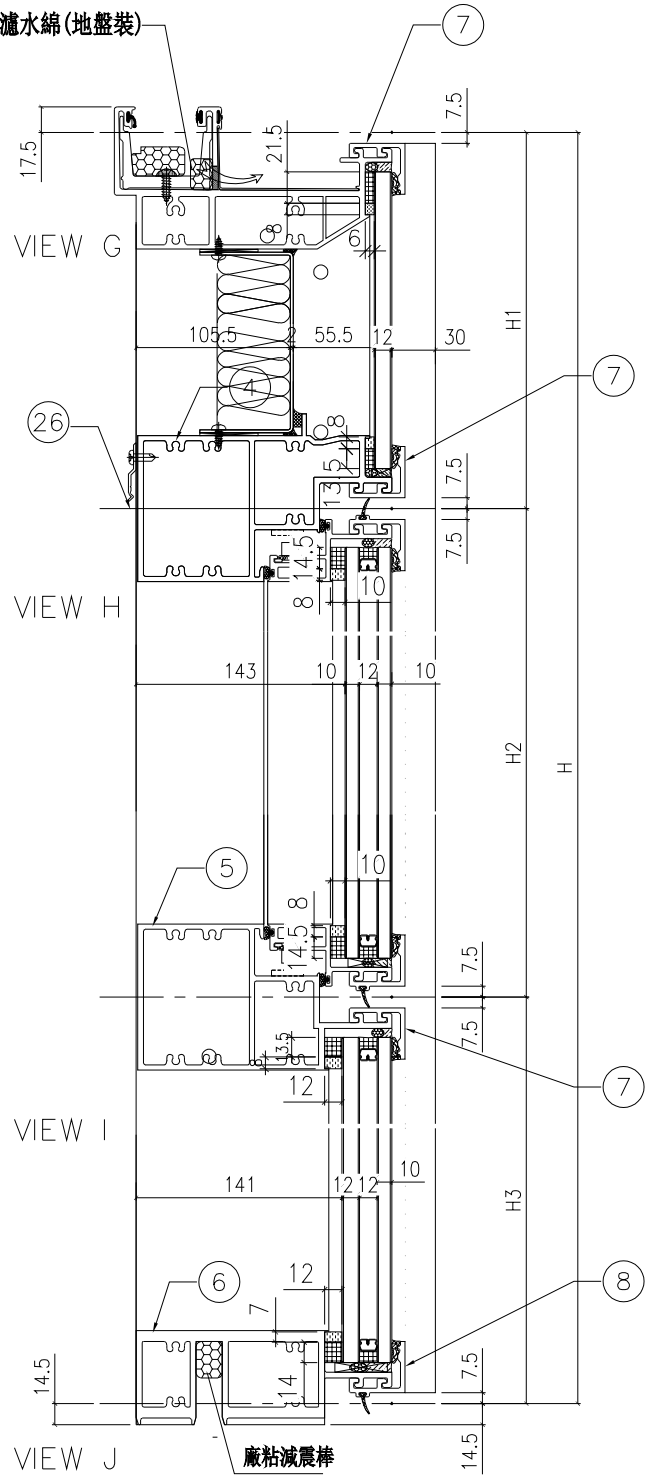

麻粘減震棒

名稱	單元節點圖	制圖	陳俊賢	2021.11.03	修改	新增		
材料		復核	謝永林	2021.11.30	日期	2022.8.6		
顏色	JMQ213457(三塗)	批准	胡哥		圖號	CW-PRLMB06a(1)		

 美特鋁質 有限公司 MIDI Aluminium Fabricator Ltd.				新增		組裝圖見: CW-PRLMB06a(1)																																																																																																									
工程號 J853 地盤 延坪道住宅				大樣圖見: CW-PRLMB06a																																																																																																											
分格W	分格H	分格H1	分格H2	分格H3																																																																																																											
600.0	3300	957.5	1630	712.5																																																																																																											
序號	名稱	加工圖號	數量	長度	備註	模號																																																																																																									
1	生母企	X85974-13a	1	3307		X85974																																																																																																									
2	生邊企	X85976-12aR	1	3307		X85976																																																																																																									
3	頂橫	X85982-03L-06	1	617.5		X85982																																																																																																									
4	上梗下生中橫	X85984-03R-06	1	577		X85984																																																																																																									
5	上生下梗中橫	X85985-03R-06	1	577		X85985																																																																																																									
6	底橫	X85981-03-06	1	577		X85981																																																																																																									
7	扣蓋(頂)	X85989-01-06	3	578		X85989																																																																																																									
8	扣蓋(底)	X85988-01-06	1	578		X85988																																																																																																									
9	掛碼	KM-GM01	1	200		X85998																																																																																																									
10	掛碼	KM-GM02	1	200		X85998																																																																																																									
11	單玻骨	UN-BM2	1	862.5		X85987																																																																																																									
12	單玻骨	UN-BM2R	1	862.5		X85987																																																																																																									
13	雙玻骨	UN-DM2	1	611.5		X85990																																																																																																									
14	雙玻骨	UN-DM2R	1	611.5		X85990																																																																																																									
22	擋水巴	SS-04	2	117		3mm鋁板																																																																																																									
23	擋水巴	SS-05	1	172		3mm鋁板																																																																																																									
24	Z字碼	UN-Z02	9	50																																																																																																											
25	Z字碼	UN-Z03-02	1	3140																																																																																																											
26	Z字碼	UN-Z01	3	50																																																																																																											
<table border="1"> <thead> <tr> <th>配件清單名稱</th> <th>顏色</th> <th>數量</th> <th>備註</th> <th>配件清單名稱</th> <th>顏色</th> <th>數量</th> <th>備註</th> </tr> </thead> <tbody> <tr> <td>#10x5/8"圓頭鋼牙</td> <td>A4-70</td> <td>16</td> <td>修背板用(300mmC/C)</td> <td>3/16x3/8"平頭機絲</td> <td>A4-70</td> <td>16</td> <td>組裝窗玉用</td> </tr> <tr> <td>#14x1-1/2"圓頭鋼牙</td> <td>A4-70</td> <td>40</td> <td>修橫料</td> <td>3/16x1/2"平頭機絲</td> <td>A4-70</td> <td>12</td> <td>修夾巴,3粒/支</td> </tr> <tr> <td>M6x12mm平頭機絲</td> <td>A4-70</td> <td>12</td> <td>修企料單玻璃骨</td> <td>M5x12mm平頭機絲</td> <td>A4-70</td> <td>8</td> <td>修攔河槽及鋁角</td> </tr> <tr> <td>M6x12mm平頭機絲</td> <td>A4-70</td> <td>6</td> <td>修企料雙玻璃骨</td> <td>2022-SH16"東城產扇撐(左)</td> <td>304不鏽鋼</td> <td>1</td> <td>SH生窗用</td> </tr> <tr> <td>M5x12mm平頭機絲</td> <td>A4-70</td> <td>4</td> <td>固定掛碼到企料上</td> <td>2022-SH16"東城產扇撐(右)</td> <td>304不鏽鋼</td> <td>1</td> <td>SH生窗用</td> </tr> <tr> <td>M12x40mm六角螺栓</td> <td>A4-70</td> <td>4</td> <td>企料鋁碼用(配1螺母,1平介,1彈介)</td> <td>853-CZ1窗占</td> <td>黑色</td> <td>1</td> <td>SH窗1只/玉</td> </tr> <tr> <td>M5x12mm圓頭鋼絲</td> <td>A4-70</td> <td>0</td> <td>修套心</td> <td>853-CZ2窗占</td> <td>黑色</td> <td>1</td> <td>SH窗1只/玉</td> </tr> <tr> <td>3/16x5/8"圓頭機絲</td> <td>A4-70</td> <td>10</td> <td>修扇撐於玉上(5粒/只)</td> <td>TC903扣碼</td> <td>不鏽鋼</td> <td>4</td> <td>SH窗4個</td> </tr> <tr> <td>3/16"x1/4"平頭機絲</td> <td>A4-70</td> <td>4</td> <td>修加力巴</td> <td>837-CWH-K2</td> <td>不鏽鋼</td> <td>4</td> <td>SH窗4個</td> </tr> <tr> <td>3/16x3/8"圓頭機絲</td> <td>A4-70</td> <td>10</td> <td>修扇撐於框上</td> <td>駿華T004鎖扣(夾巴)</td> <td>鋅合金</td> <td>4</td> <td>SH4個/窗</td> </tr> <tr> <td>3/16x1/2"圓頭機絲</td> <td>A4-70</td> <td>16</td> <td>用於收扣碼</td> <td>駿華J047鎖點(13mm高)</td> <td>304不鏽鋼</td> <td>4</td> <td>SH4個/窗</td> </tr> <tr> <td>3/16x1/2"圓頭機絲</td> <td>A4-70</td> <td>2</td> <td>窗占用</td> <td>2026-010A(無蓋)</td> <td>JMQ213457(三塗)</td> <td>1</td> <td>SH窗用(1只/窗)</td> </tr> </tbody> </table>								配件清單名稱	顏色	數量	備註	配件清單名稱	顏色	數量	備註	#10x5/8"圓頭鋼牙	A4-70	16	修背板用(300mmC/C)	3/16x3/8"平頭機絲	A4-70	16	組裝窗玉用	#14x1-1/2"圓頭鋼牙	A4-70	40	修橫料	3/16x1/2"平頭機絲	A4-70	12	修夾巴,3粒/支	M6x12mm平頭機絲	A4-70	12	修企料單玻璃骨	M5x12mm平頭機絲	A4-70	8	修攔河槽及鋁角	M6x12mm平頭機絲	A4-70	6	修企料雙玻璃骨	2022-SH16"東城產扇撐(左)	304不鏽鋼	1	SH生窗用	M5x12mm平頭機絲	A4-70	4	固定掛碼到企料上	2022-SH16"東城產扇撐(右)	304不鏽鋼	1	SH生窗用	M12x40mm六角螺栓	A4-70	4	企料鋁碼用(配1螺母,1平介,1彈介)	853-CZ1窗占	黑色	1	SH窗1只/玉	M5x12mm圓頭鋼絲	A4-70	0	修套心	853-CZ2窗占	黑色	1	SH窗1只/玉	3/16x5/8"圓頭機絲	A4-70	10	修扇撐於玉上(5粒/只)	TC903扣碼	不鏽鋼	4	SH窗4個	3/16"x1/4"平頭機絲	A4-70	4	修加力巴	837-CWH-K2	不鏽鋼	4	SH窗4個	3/16x3/8"圓頭機絲	A4-70	10	修扇撐於框上	駿華T004鎖扣(夾巴)	鋅合金	4	SH4個/窗	3/16x1/2"圓頭機絲	A4-70	16	用於收扣碼	駿華J047鎖點(13mm高)	304不鏽鋼	4	SH4個/窗	3/16x1/2"圓頭機絲	A4-70	2	窗占用	2026-010A(無蓋)	JMQ213457(三塗)	1	SH窗用(1只/窗)
配件清單名稱	顏色	數量	備註	配件清單名稱	顏色	數量	備註																																																																																																								
#10x5/8"圓頭鋼牙	A4-70	16	修背板用(300mmC/C)	3/16x3/8"平頭機絲	A4-70	16	組裝窗玉用																																																																																																								
#14x1-1/2"圓頭鋼牙	A4-70	40	修橫料	3/16x1/2"平頭機絲	A4-70	12	修夾巴,3粒/支																																																																																																								
M6x12mm平頭機絲	A4-70	12	修企料單玻璃骨	M5x12mm平頭機絲	A4-70	8	修攔河槽及鋁角																																																																																																								
M6x12mm平頭機絲	A4-70	6	修企料雙玻璃骨	2022-SH16"東城產扇撐(左)	304不鏽鋼	1	SH生窗用																																																																																																								
M5x12mm平頭機絲	A4-70	4	固定掛碼到企料上	2022-SH16"東城產扇撐(右)	304不鏽鋼	1	SH生窗用																																																																																																								
M12x40mm六角螺栓	A4-70	4	企料鋁碼用(配1螺母,1平介,1彈介)	853-CZ1窗占	黑色	1	SH窗1只/玉																																																																																																								
M5x12mm圓頭鋼絲	A4-70	0	修套心	853-CZ2窗占	黑色	1	SH窗1只/玉																																																																																																								
3/16x5/8"圓頭機絲	A4-70	10	修扇撐於玉上(5粒/只)	TC903扣碼	不鏽鋼	4	SH窗4個																																																																																																								
3/16"x1/4"平頭機絲	A4-70	4	修加力巴	837-CWH-K2	不鏽鋼	4	SH窗4個																																																																																																								
3/16x3/8"圓頭機絲	A4-70	10	修扇撐於框上	駿華T004鎖扣(夾巴)	鋅合金	4	SH4個/窗																																																																																																								
3/16x1/2"圓頭機絲	A4-70	16	用於收扣碼	駿華J047鎖點(13mm高)	304不鏽鋼	4	SH4個/窗																																																																																																								
3/16x1/2"圓頭機絲	A4-70	2	窗占用	2026-010A(無蓋)	JMQ213457(三塗)	1	SH窗用(1只/窗)																																																																																																								
名稱	單元件組裝圖數據表		制圖	陳俊賢	2021.11.03	修改	新增																																																																																																								
材料			復核	謝永林	2021.11.30	日期	2022.8.6																																																																																																								
顏色	JMQ213457(三塗)		批准	胡哥		圖號	CW-PRLMB06a(2)																																																																																																								

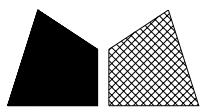

美特鋁質 有限公司
MIDI Aluminium Fabricator Ltd.

請用A3打印

新增

數量	位置	樓層
1	CW-PTBB37a	5F
1	CW-PTBB25a	5F

工程號 J853 地盤 延坪道住宅

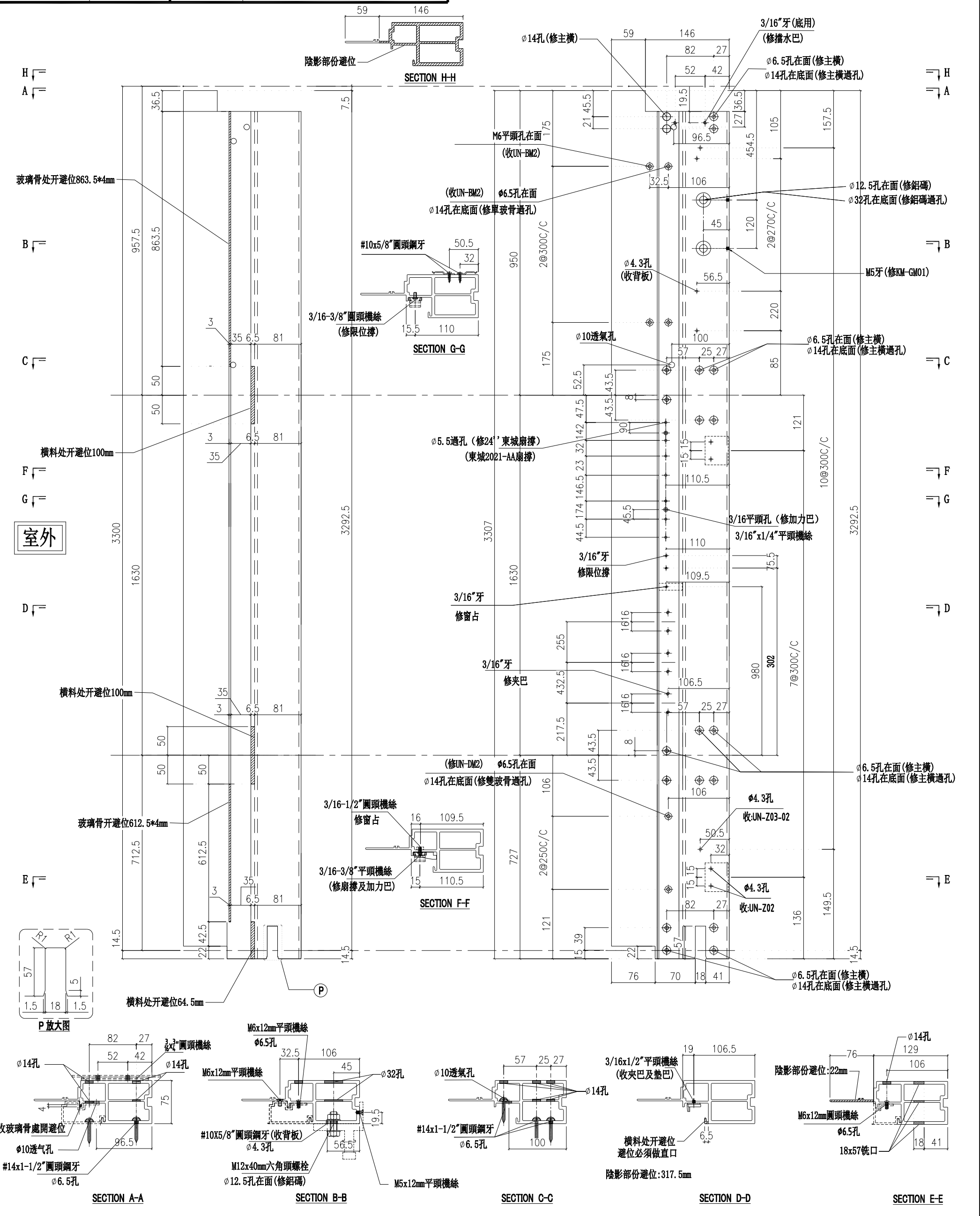

名稱	生邊企	制圖	陳俊賢	2022. 2. 13	修改	新增	
材料	X85976	復核	謝永林	2022. 4. 3	日期	2022.8.5	
顏色	JMQ213457(三塗)	批准	胡哥		圖號	X85976-11aL	

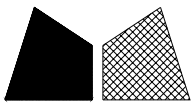

美特鋁質有限公司
MIDI Aluminium Fabricator Ltd.

請用A3打印

新增

樓層	數量	總數	位置	樓層
1	1	1	CW-PRMB06a	5F

工程號 J853 地盤 延坪道住宅

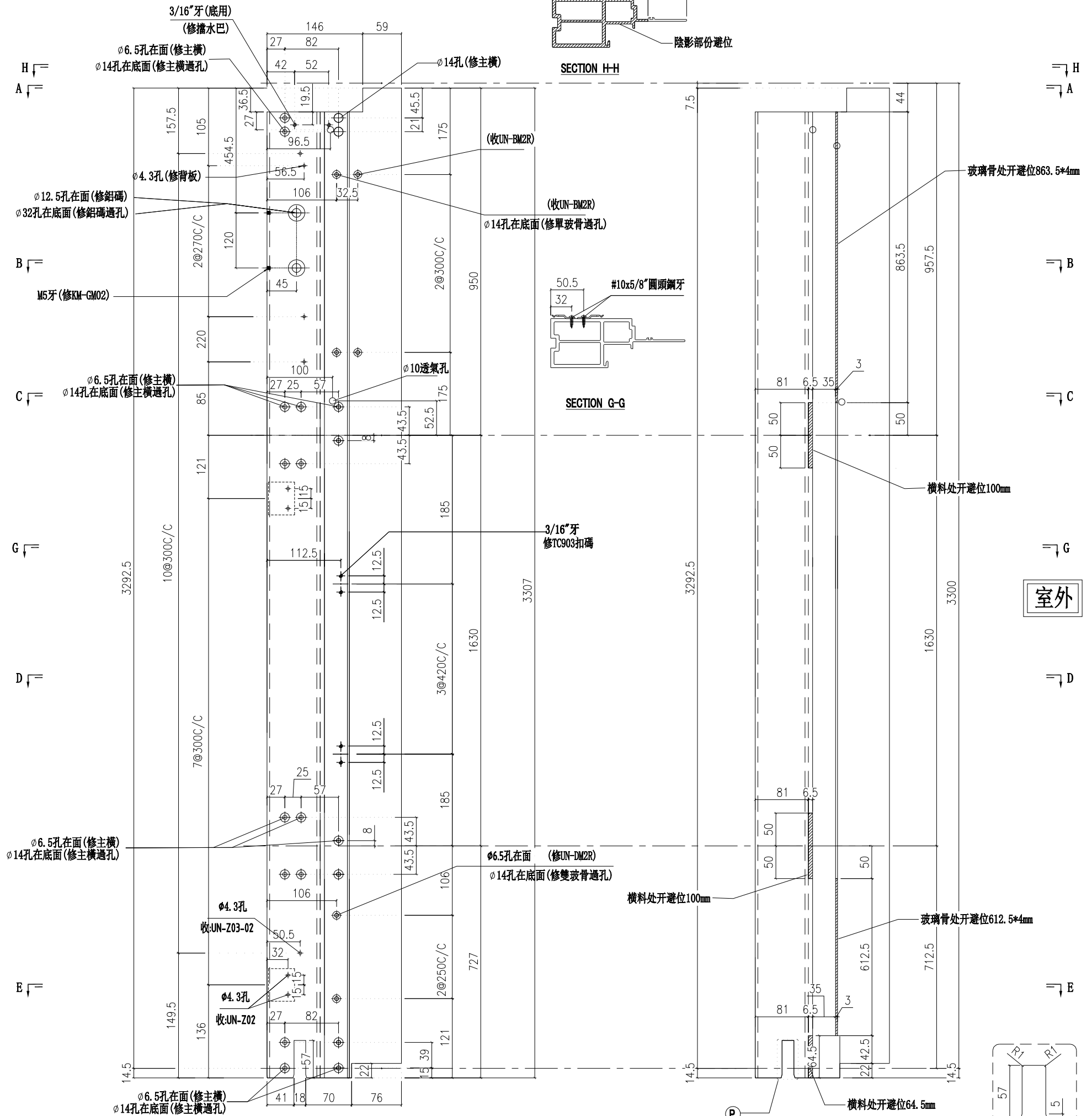
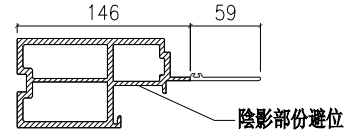

室外

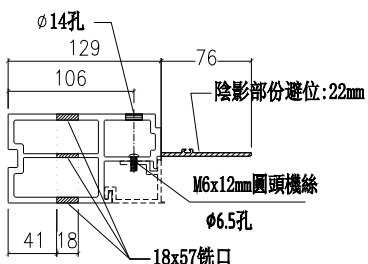
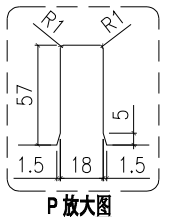

SECTION E-E

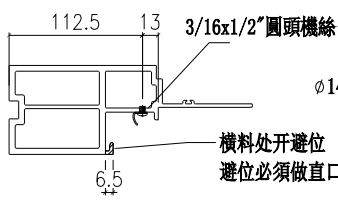

SECTION D-D

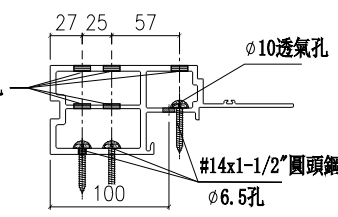

SECTION C-C

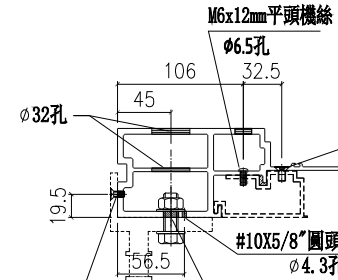

SECTION B-B

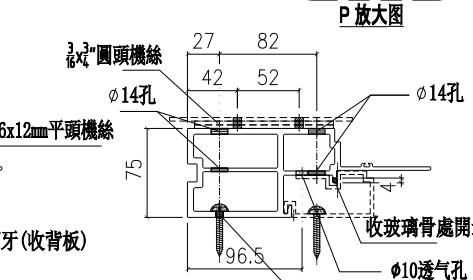

SECTION A-A

名稱	生邊企	制圖	陳俊賢	2022. 2. 13	修改	新增	
材料	X85976	復核	謝永林	2022. 4. 3	日期	2022.8.5	
顏色	JMQ213457(三塗)	批准	胡哥		圖號	X85976-12aR	

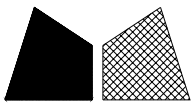

美特鋁質有限公司
MIDI Aluminium Fabricator Ltd.

請用A3打印

新增

樓層	數量	總數	位置	樓層
1	1	1	CW-PRMG06a	5F
1	1	1	CW-PRMB06a	5F

工程號 J853 地盤 延坪道住宅

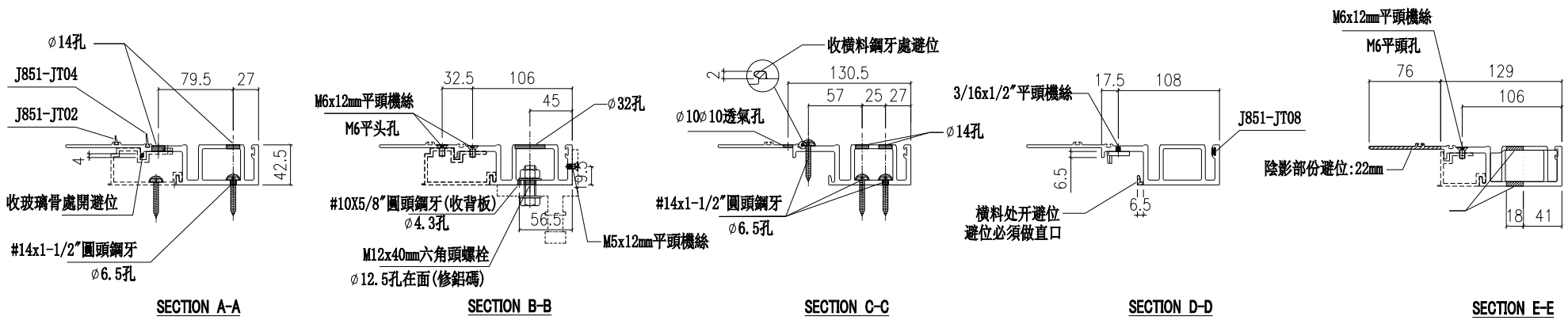
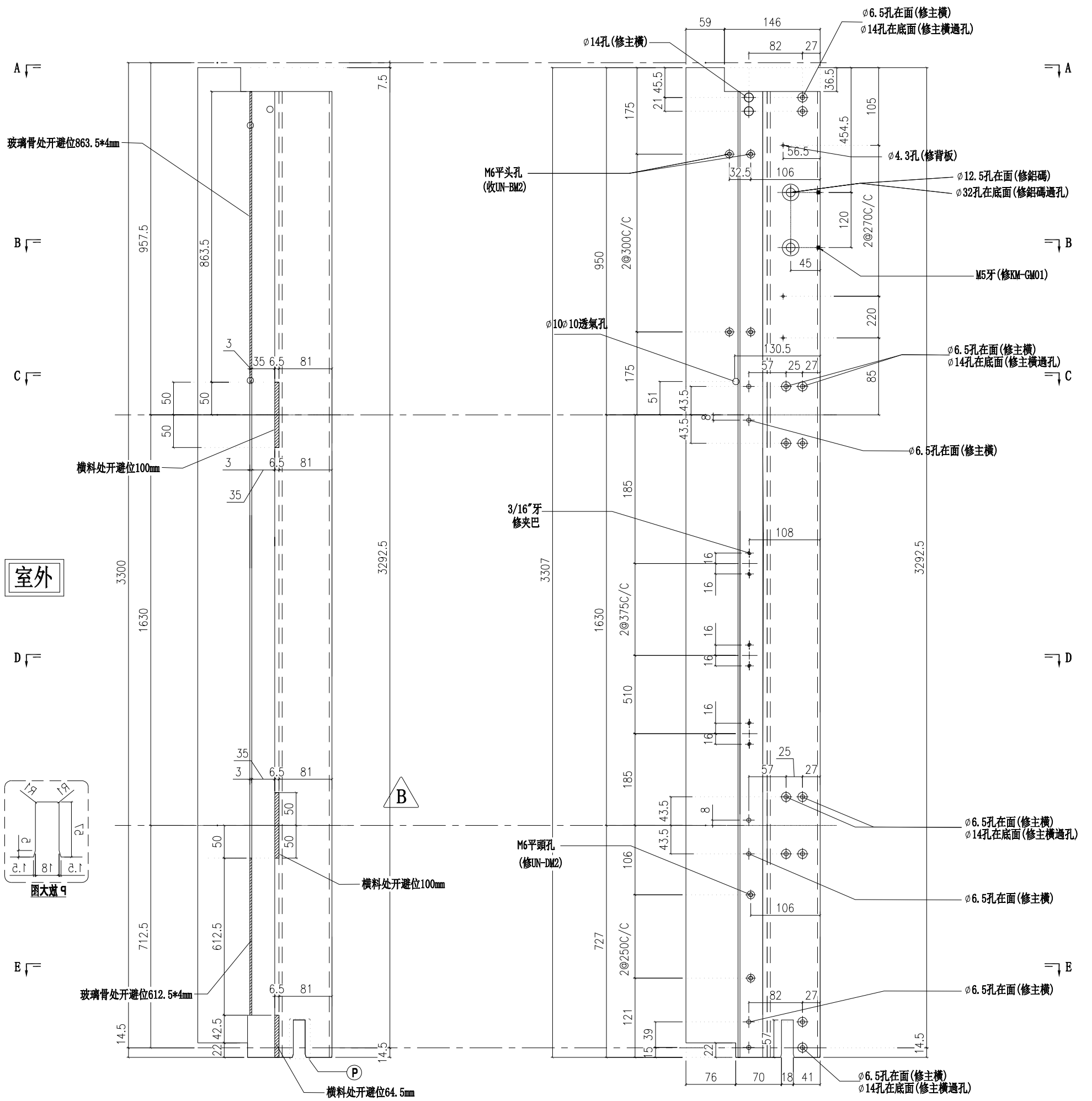

名稱	生母企	制圖	陳俊賢	2022. 2. 13	修改	新增	
材料	X85974	復核	謝永林	2022. 4. 3	日期	2022.8.5	
顏色	JMQ213457 (三塗)	批准	胡哥		圖號	X85974-13a	

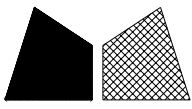

美特鋁質 有限公司
MIDI Aluminium Fabricator Ltd.

新增

數量:30

使用j857 兴发料
料號:X86083

工程號

J853

地盤

延坪道住宅

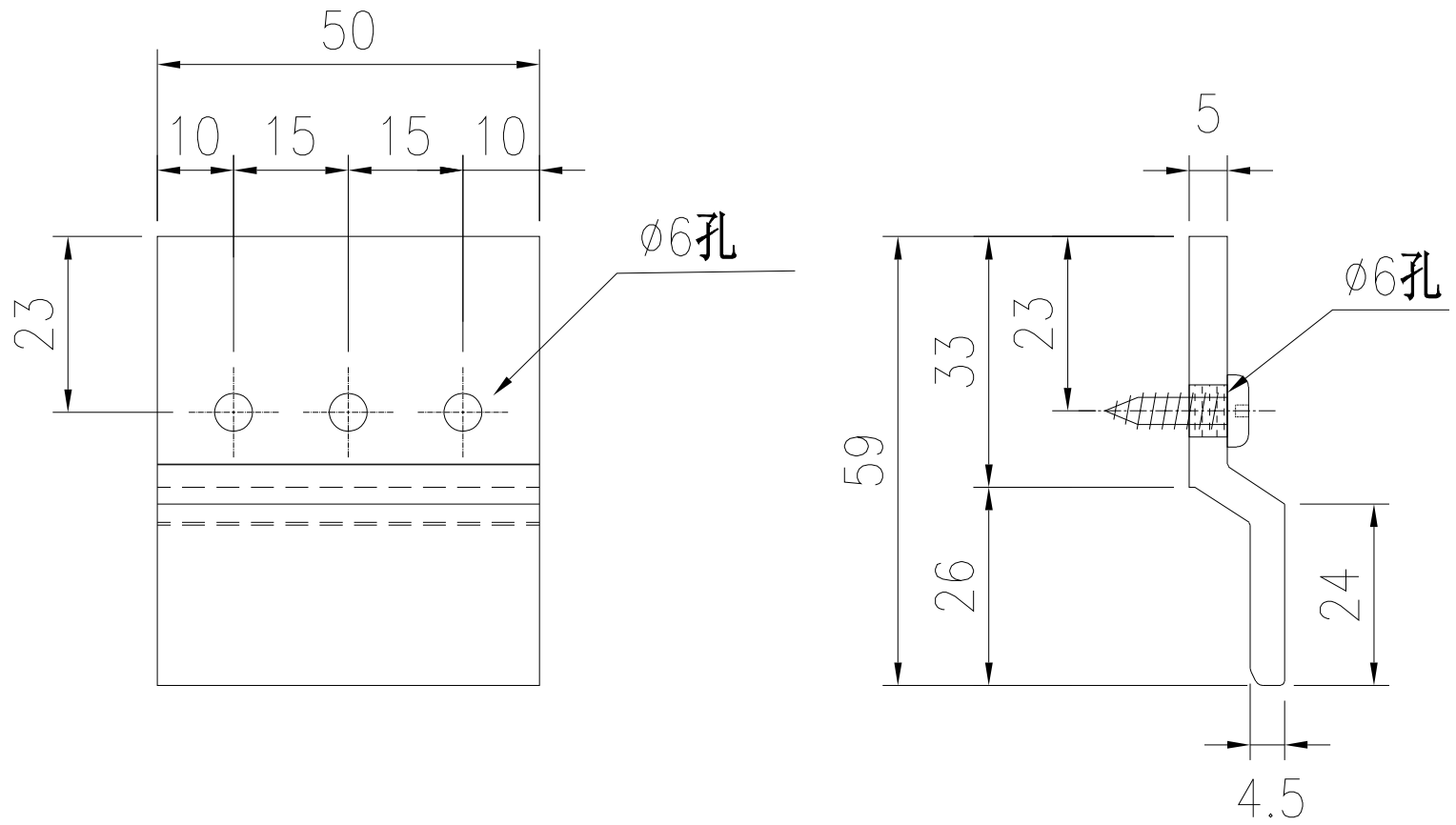

安裝示意圖

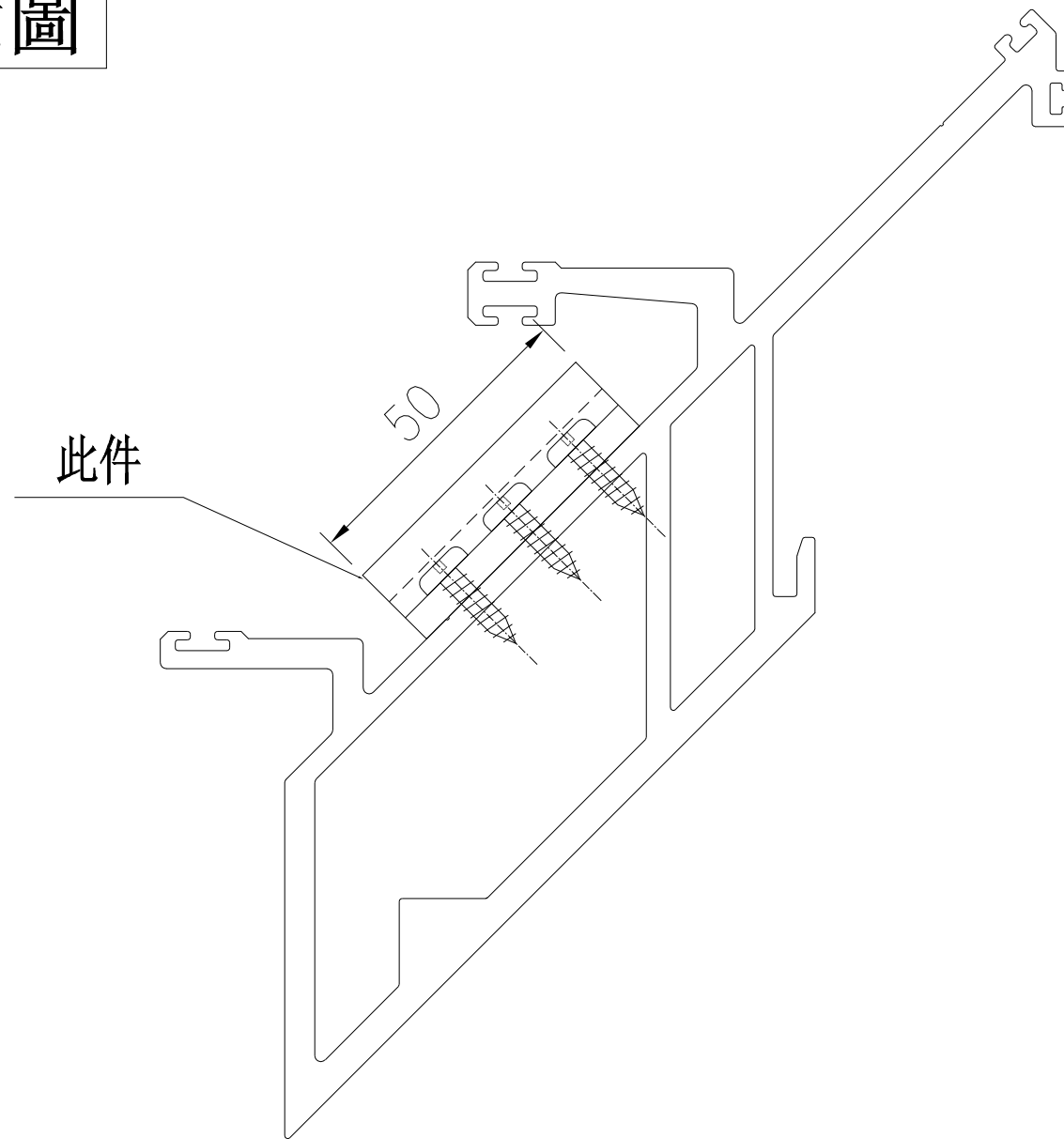

名稱	掛扣轉角企用	制圖	付吉寧	2022.08.04	修改	新增		
材料	X86083	復核	謝永林	2022.08.05	日期	2022.8.6		
顏色	鉻化	批准	胡哥		圖號	GK-01		

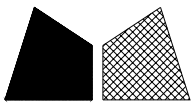

美特鋁質 有限公司
MIDI Aluminium Fabricator Ltd.

新增

數量:30

工程號

J853

地盤

延坪道住宅

使用j857 兴发料
料號:X86083

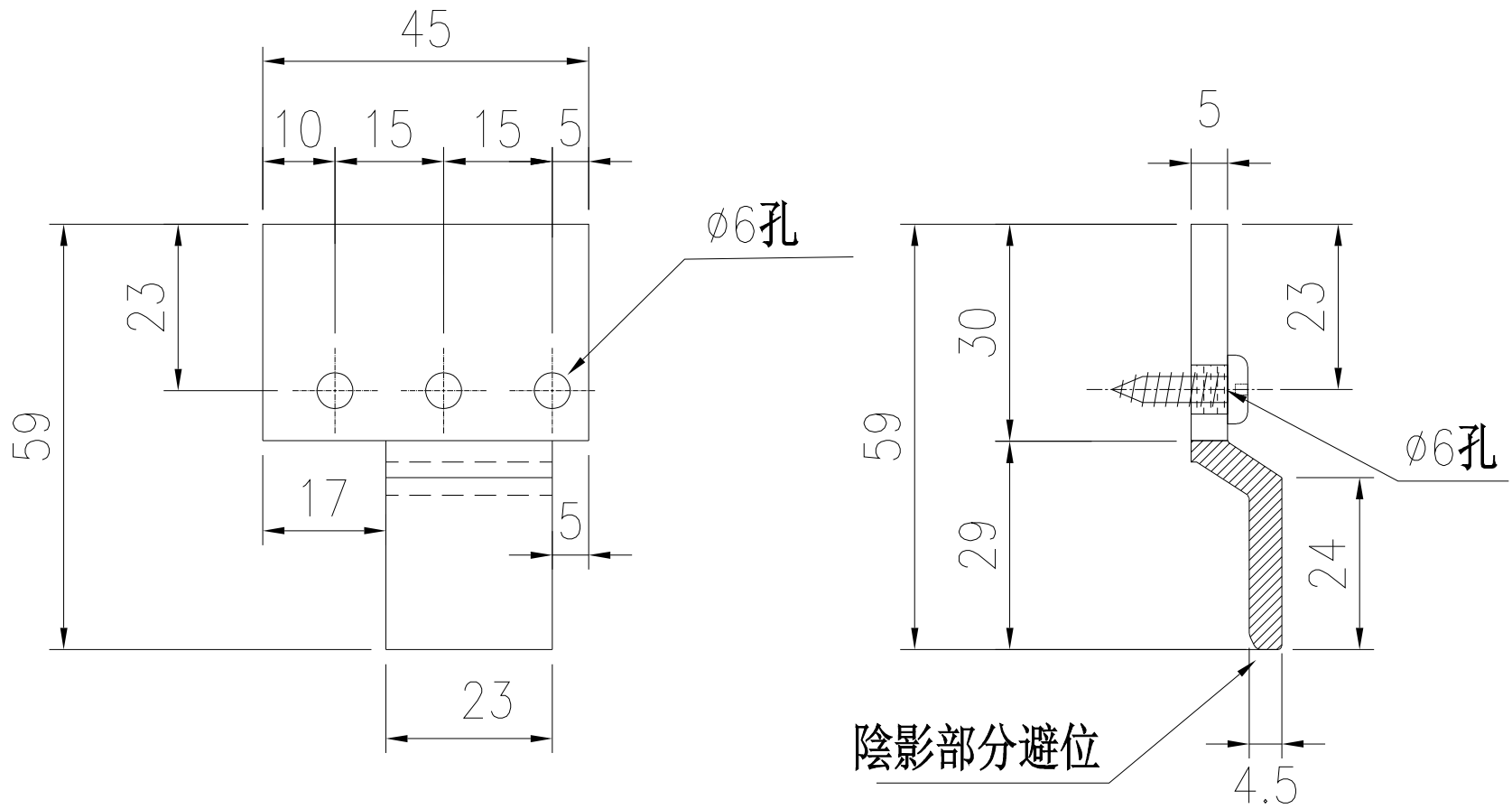

安裝示意圖

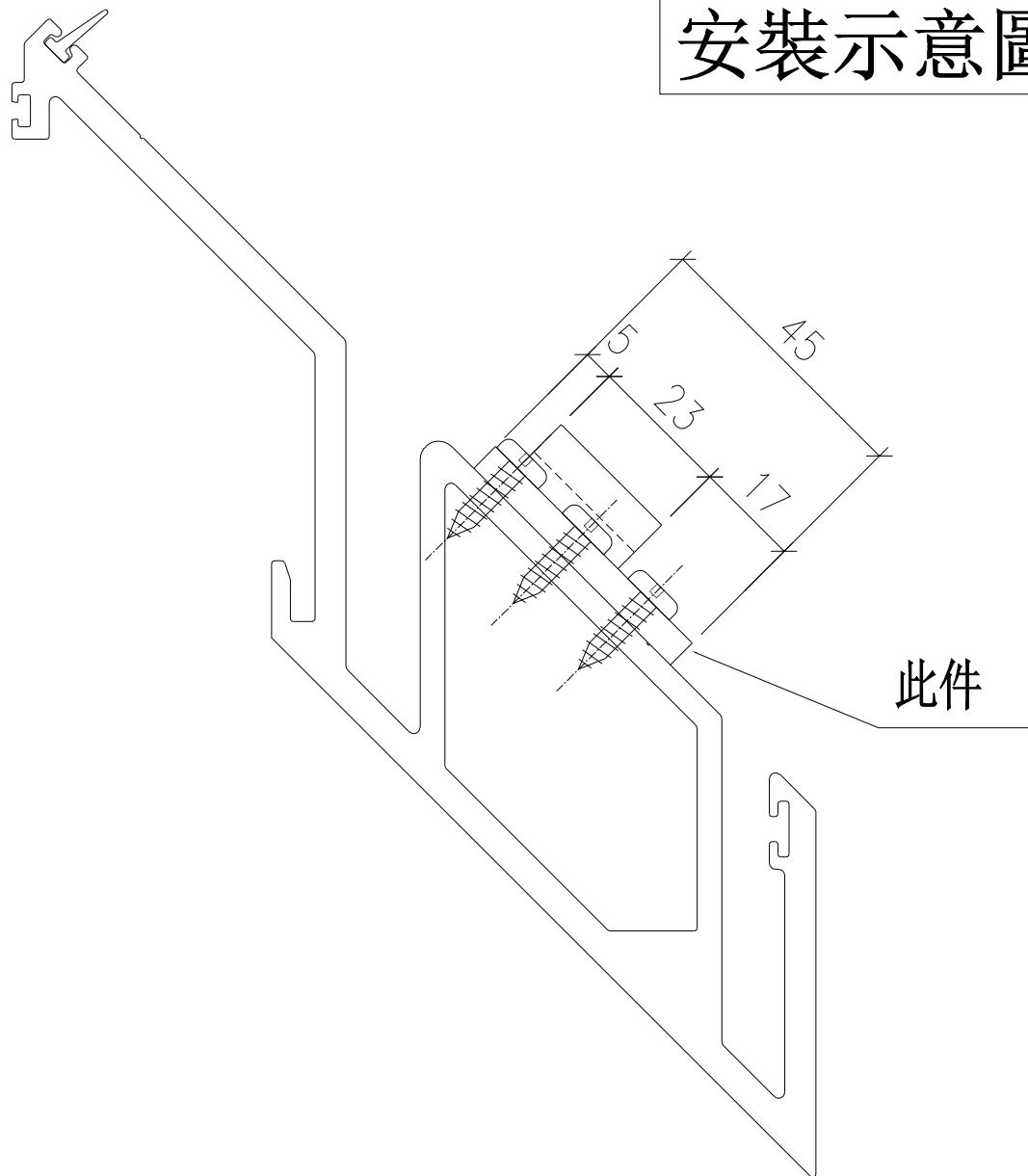

名稱	掛扣轉角企用	制圖	付吉寧	2022.08.04	修改	新增		
材料	X86083	復核	謝永林	2022.08.05	日期	2022.8.6		
顏色	鉻化	批准	胡哥		圖號	GK-02		

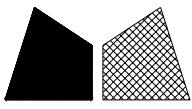

美特鋁質 有限公司

MIDI Aluminium Fabricator Ltd.

工程號

J853

地盤

延坪道住宅

數量	使用位置	樓層
8	CW-PLBB04	6F-15F
3	CW-PLBG06	11F-15F
1	CW-PLBG06a	25F
5	CW-PLBG06	17F-21F
1	CW-PLBG06a	25F
1	CW-PLBG06b	23F
19	數量	

SHL上梗下生橫料用

依據E14956
新增固定扇撐鋁巴

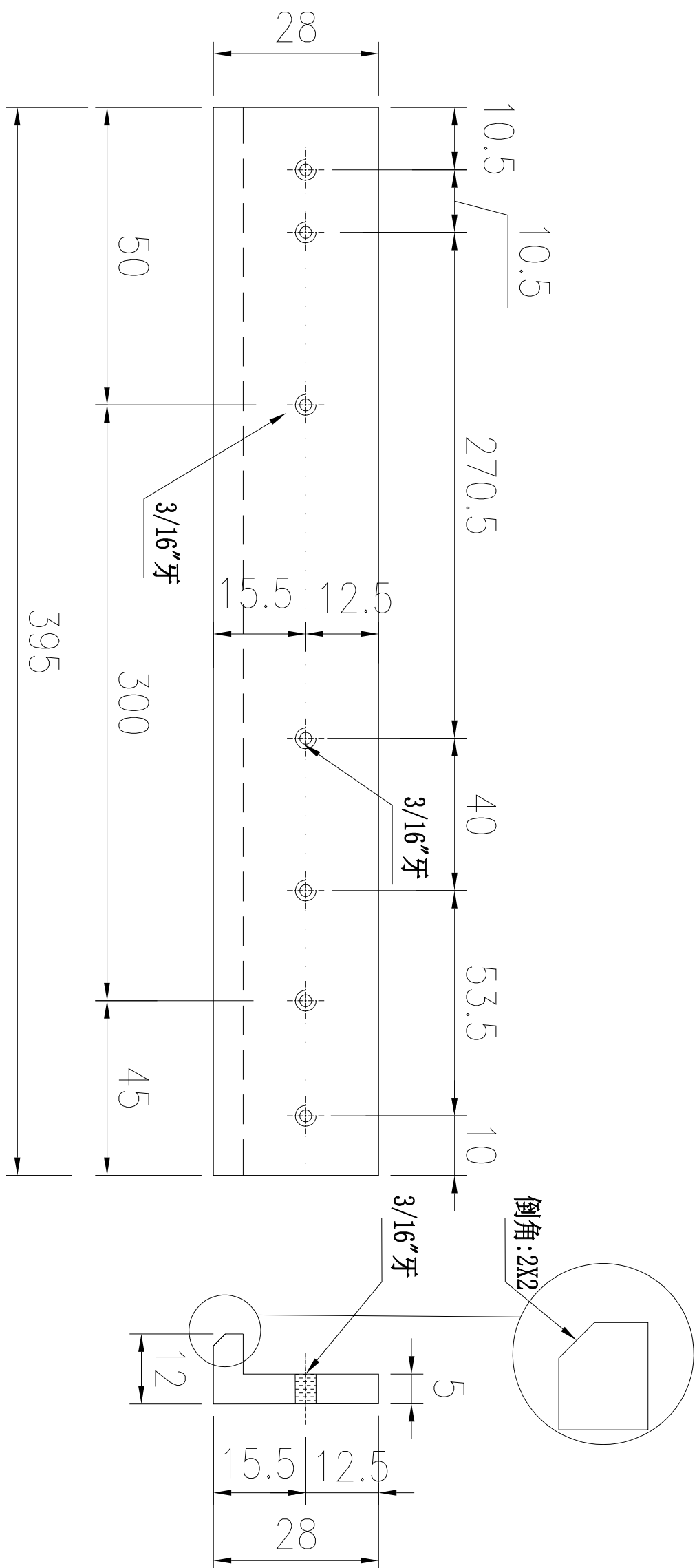

安裝示意圖

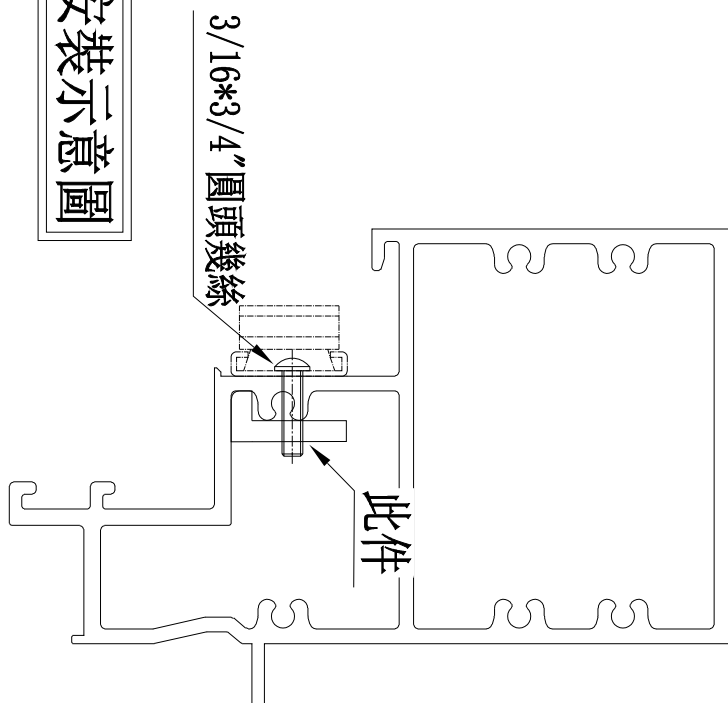

用庫存料加工

名稱	28*12*5mm鋁角	制圖	陈俊贤	2022.08.05	修改	新增
材料	-	復核	謝永林	2022.08.06	日期	2022.8.9
顏色	鉻化	批准	胡哥		圖號	UN-LM01

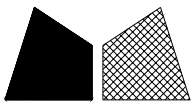

美特鋁質 有限公司

MIDI Aluminium Fabricator Ltd.

工程號

J853

地盤

延坪道住宅

數量	使用位置	樓層
8	CW-PLBB04	6F-15F
3	CW-PLBG06	11F-15F
1	CW-PLBG06a	25F
6	CW-PLBG06	17F-22F
1	CW-PLBG06a	25F
1	CW-PLBG06b	23F
20	數量	

SHL上生下梗橫料用

依據EI4956
新增固定扇撐鋁巴

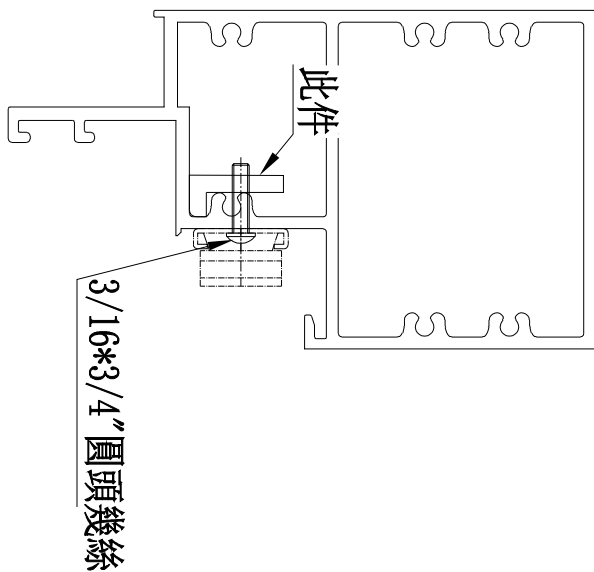
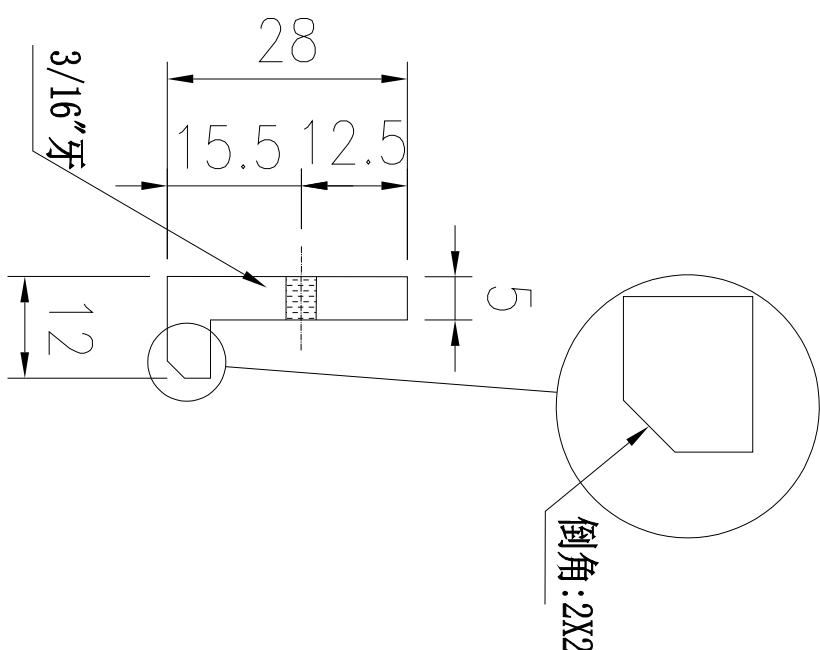
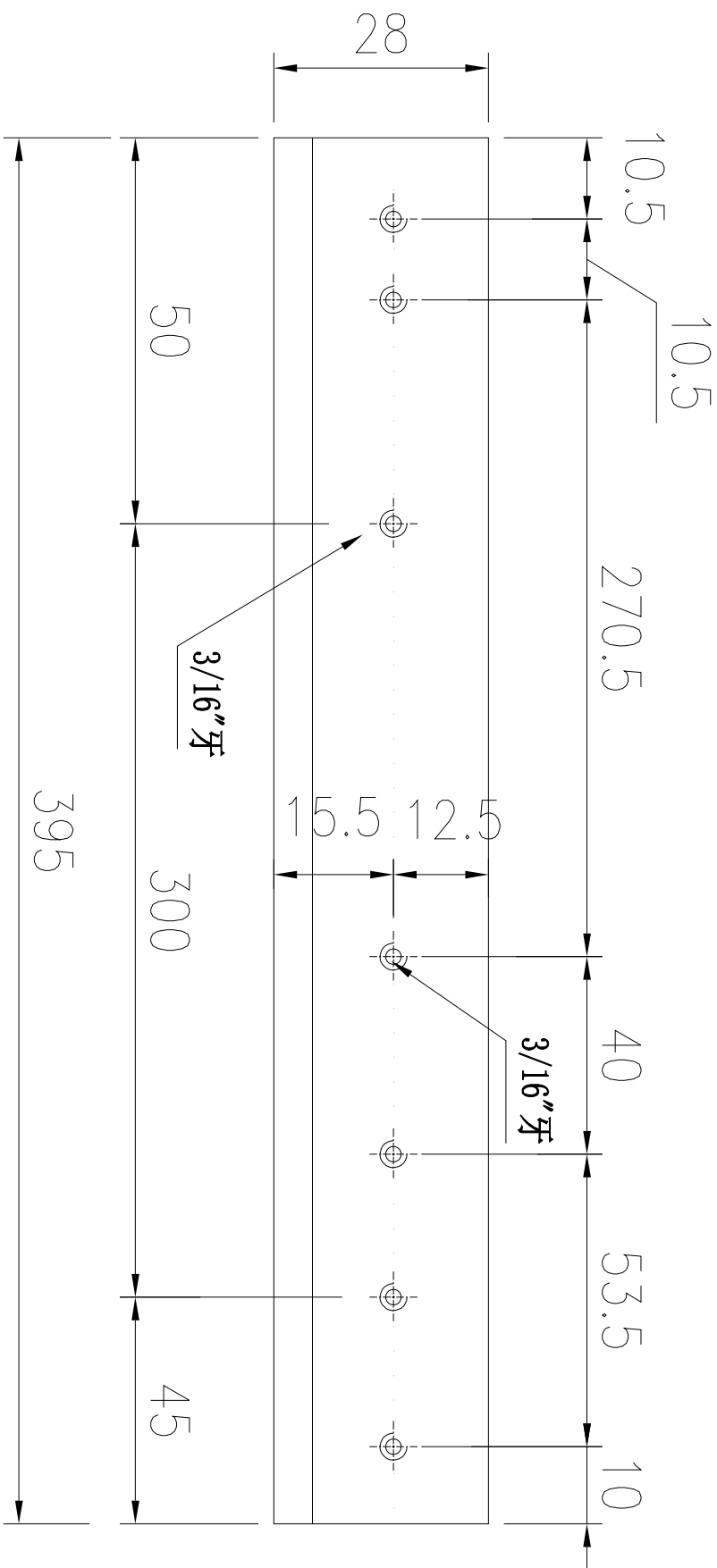

安裝示意圖

用庫存料加工

名稱	28*12*5mm鋁角	制圖	陈俊贤	2022.08.05	修改	新增
材料	-	復核	謝永林	2022.08.06	日期	2022.8.9
顏色	鉻化	批准	胡哥		圖號	UN-LM02

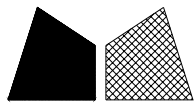

美特鋁質有限公司

MIDI Aluminium Fabricator Ltd.

工程號

J853

地盤

延坪道住宅

樓層	數量	總數	使用位置	樓層
3	1	3	CW-PRMG06	11F-15F
3	1	3	CW-PRMB06	11F-15F
1	1	1	CW-PRMG06a	5F
13	1	13	CW-PRMB06	6F-15F, 17F-21F
2	1	2	CW-PRMB06a	5F, 25F
1	1	1	CW-PRMB06b	23F
5	1	5	CW-PRMB06	17F-21F
1	1	1	CW-PRMB06a	25F
1	1	1	CW-PRMB06b	23F
5	2	10	CW-PRMB06	17F-21F
1	2	2	CW-PRMB06a	25F
1	2	2	CW-PRMB06b	23F
6	1	6	CW-PRMB06	17F-22F
數量:		50		

SHL上梗下生橫料用

依據EI4956
新增固定扇撐鋁巴

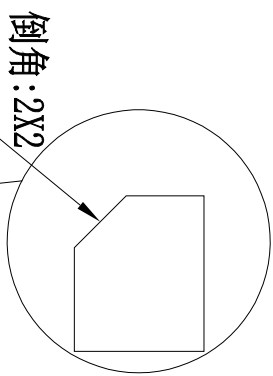
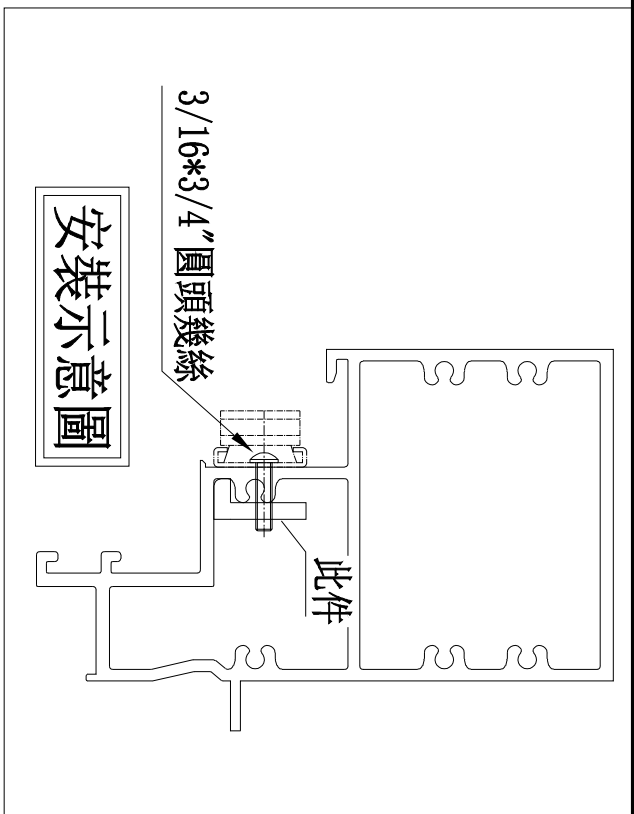
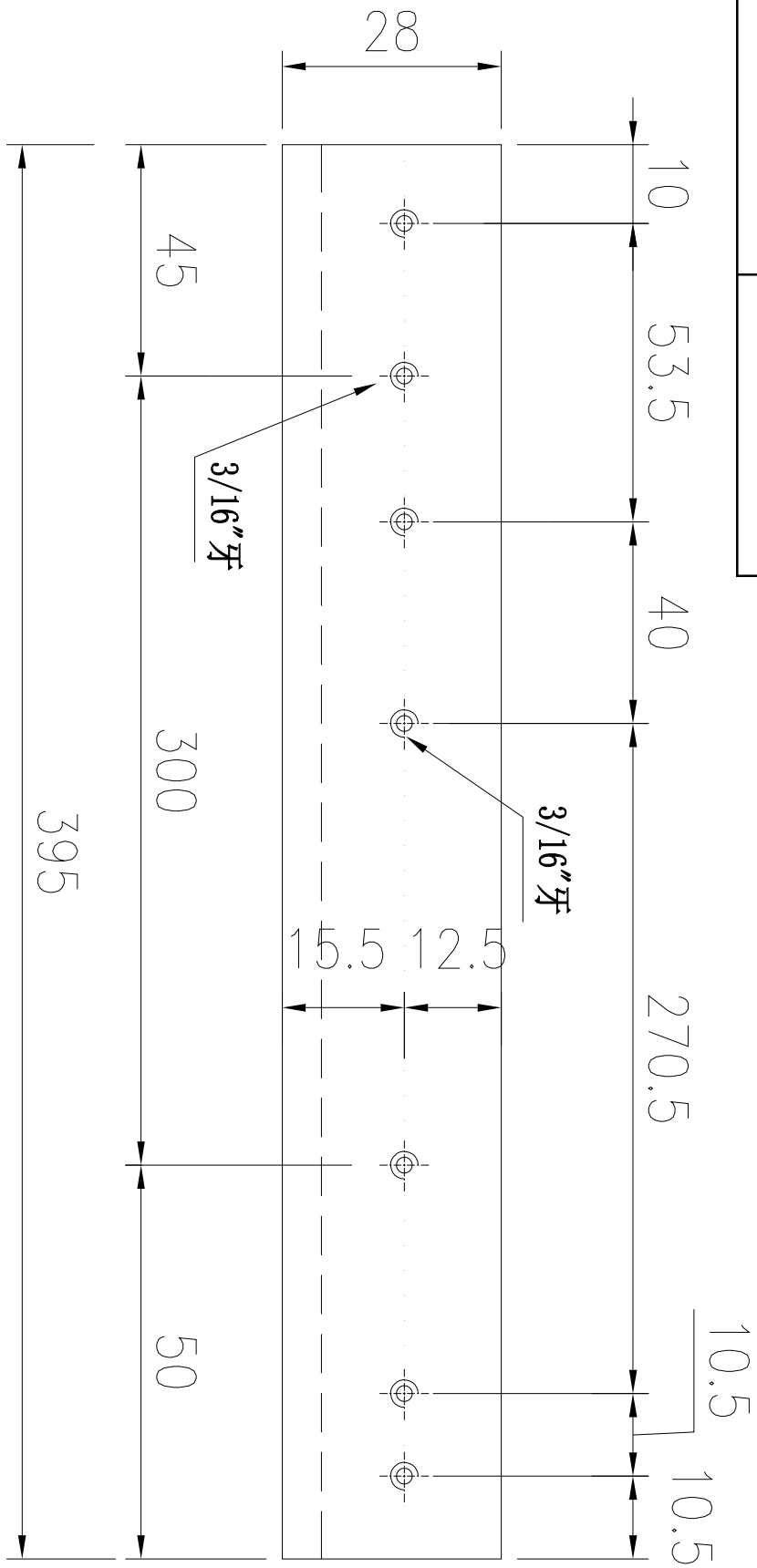

用庫存料加工

名稱	28*12*5mm鋁角	制圖	陈俊贤	2022.08.05	修改	新增
材料	-	復核	謝永林	2022.08.06	日期	2022.8.9
顏色	鉻化	批准	胡哥		圖號	UN-LM01R

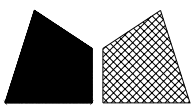

美特鋁質有限公司

MIDI Aluminium Fabricator Ltd.

工程號

J853

地盤

延坪道住宅

樓層	數量	總數	使用位置	樓層
3	1	3	CW-PRMG06	11F-15F
3	1	3	CW-PRMB06	11F-15F
1	1	1	CW-PRMG06a	5F
14	1	14	CW-PRMB06	6F-15F, 17F-22F
3	1	3	CW-PRMB06a	5F, 16F, 25F
1	1	1	CW-PRMB06b	23F
6	1	6	CW-PRMB06	17F-22F
1	1	1	CW-PRMB06a	25F
1	1	1	CW-PRMB06b	23F
6	2	12	CW-PRMB06	17F-22F
1	2	2	CW-PRMB06a	25F
1	2	2	CW-PRMB06b	23F
6	1	6	CW-PRMB06	17F-22F
數量:		55		

SHL上生下梗橫料用
 依據E14956
 新增固定扇撐鋁巴

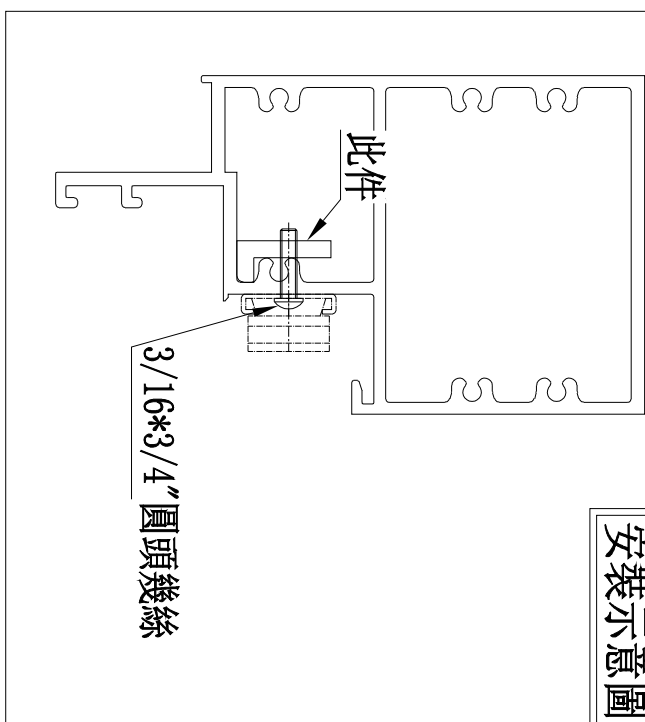
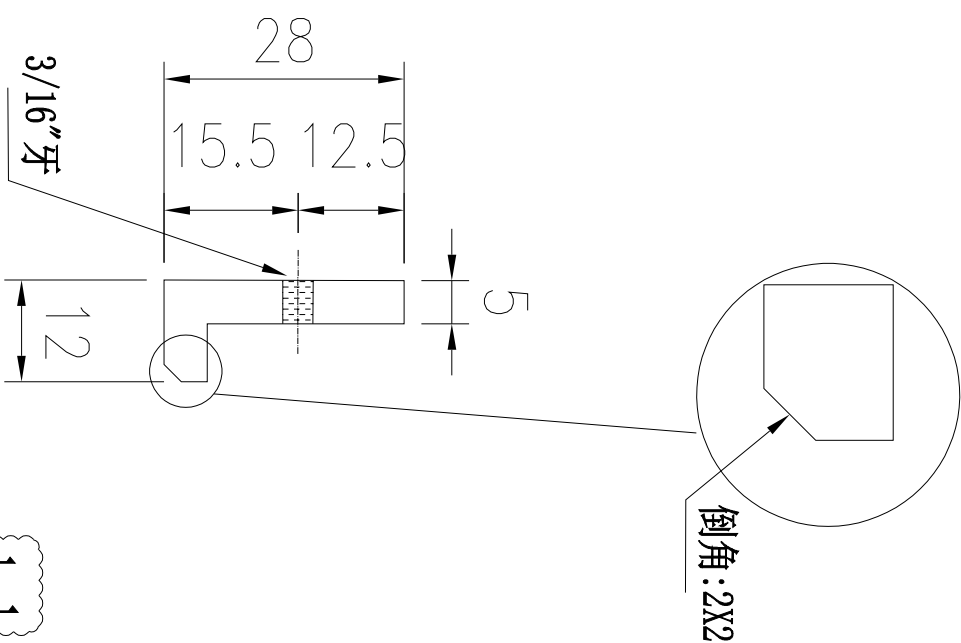
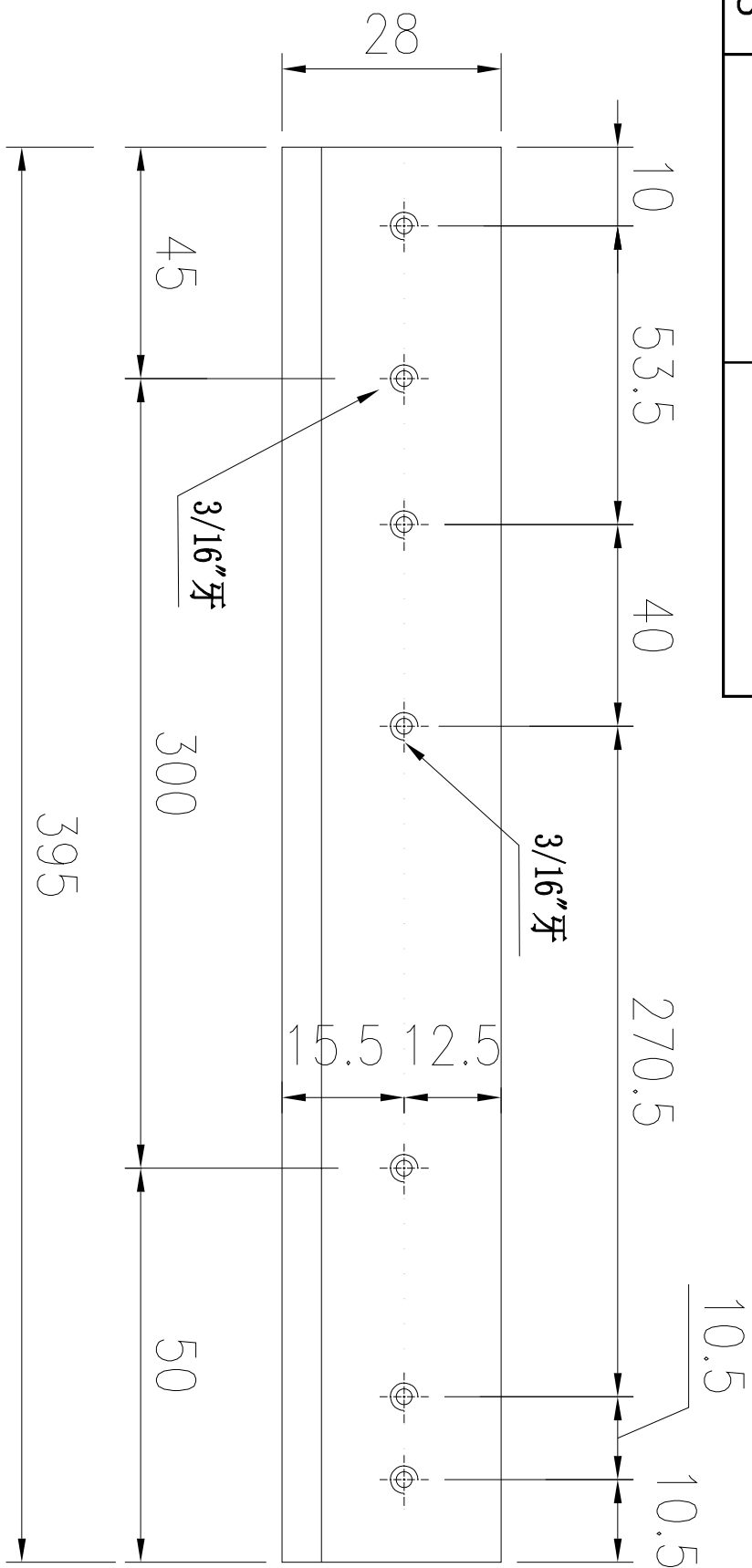

安裝示意圖

用庫存料加工

名稱	28*12*5mm鋁角	制圖	陈俊贤	2022.08.05	修改	新增
材料	-	復核	謝永林	2022.08.06	日期	2022.8.9
顏色	鉻化	批准	胡哥		圖號	UN-LM02R

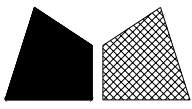

美特鋁質 有限公司

MIDI Aluminium Fabricator Ltd.

工程號

J853

地盤

延坪道住宅

數量	使用位置	樓層
1	CW-PLBG06d	22F

SHL吊船橫料用
 依據E14956
 新增固定扇撐鋁巴

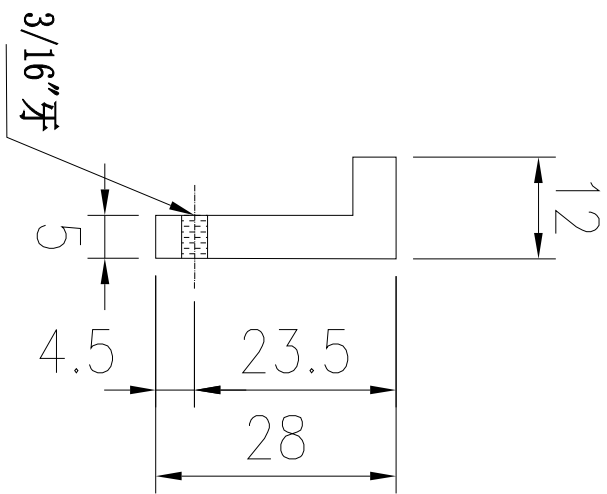
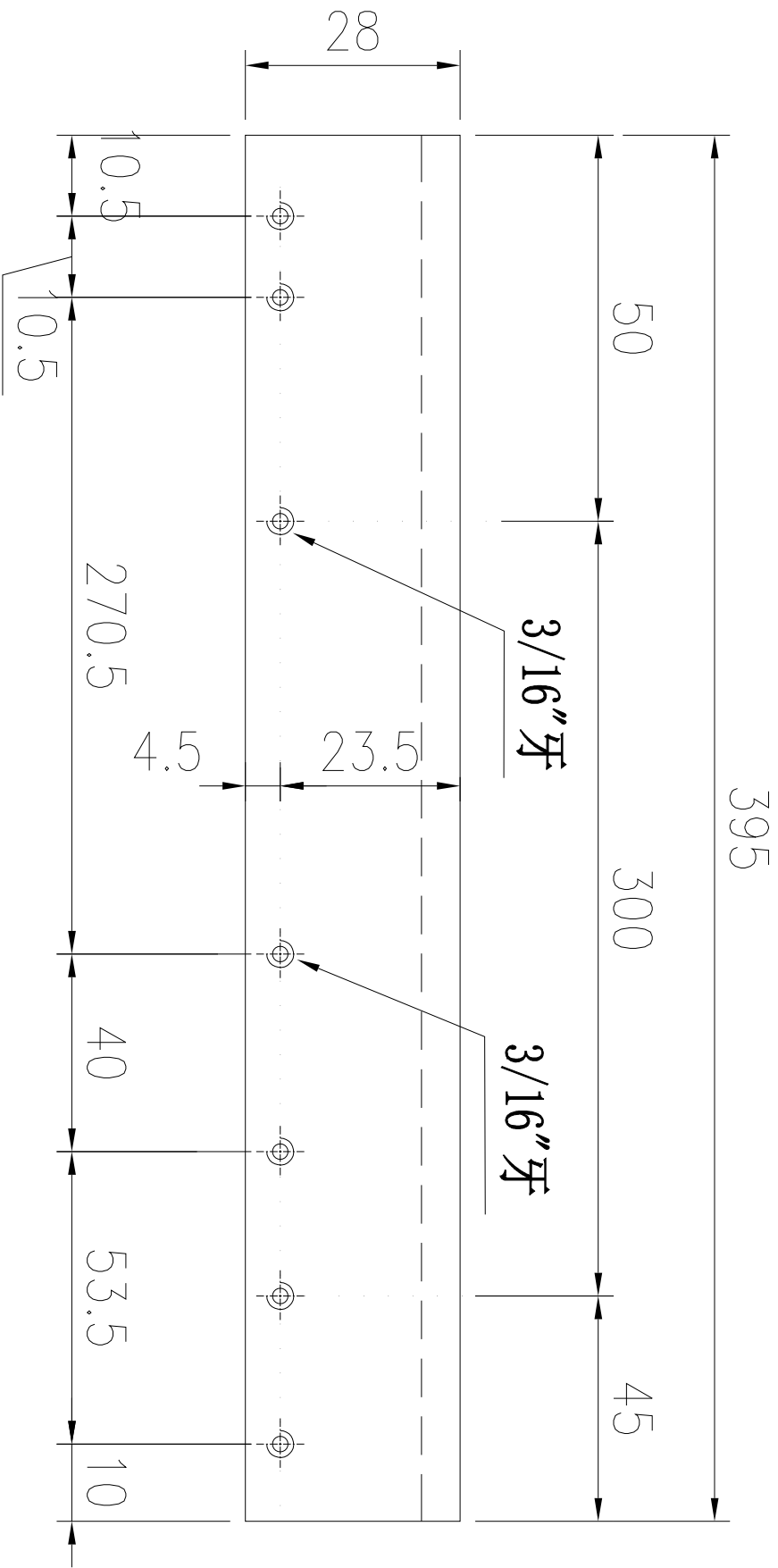

安裝示意圖

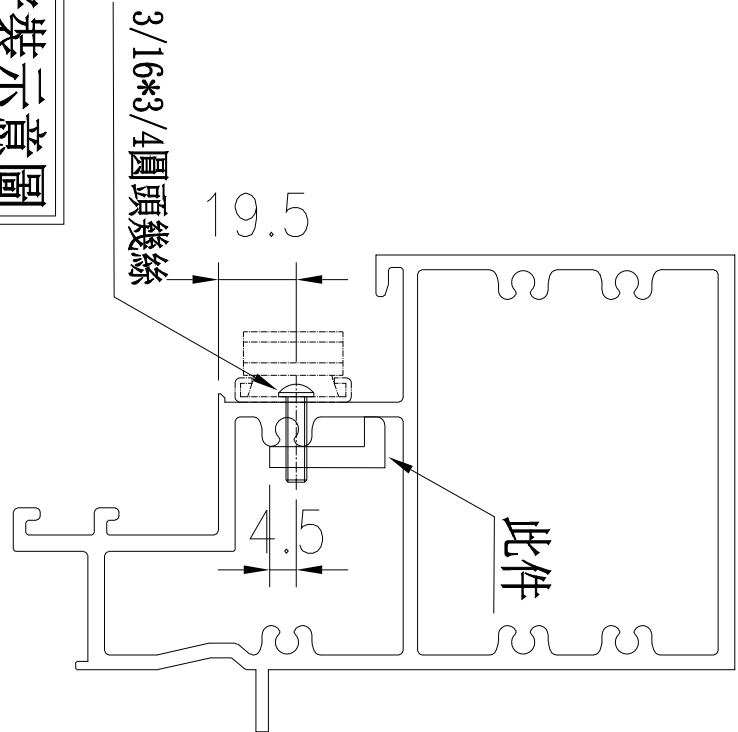

用庫存料加工

名稱	28*12*5mm鋁角	制圖	陈俊贤	2022.08.05	修改	新增	
材料	-	復核	謝永林	2022.08.06	日期	2022.8.9	
顏色	鉻化	批准	胡哥		圖號	UN-LM03	

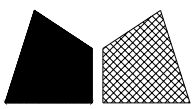

美特鋁質 有限公司

MIDI Aluminium Fabricator Ltd.

工程號

J853

地盤

延坪道住宅

樓層	數量	總數	使用位置	樓層
1	1	1	CW-PRMB06d	22F
1	1	1	CW-PRMB06c	16F
1	1	1	CW-PRMB06d	22F
1	2	2	CW-PRMB06d	22F
總數:			5	

SHR吊船橫料用

依據E14956

新增固定扇撐鋁巴

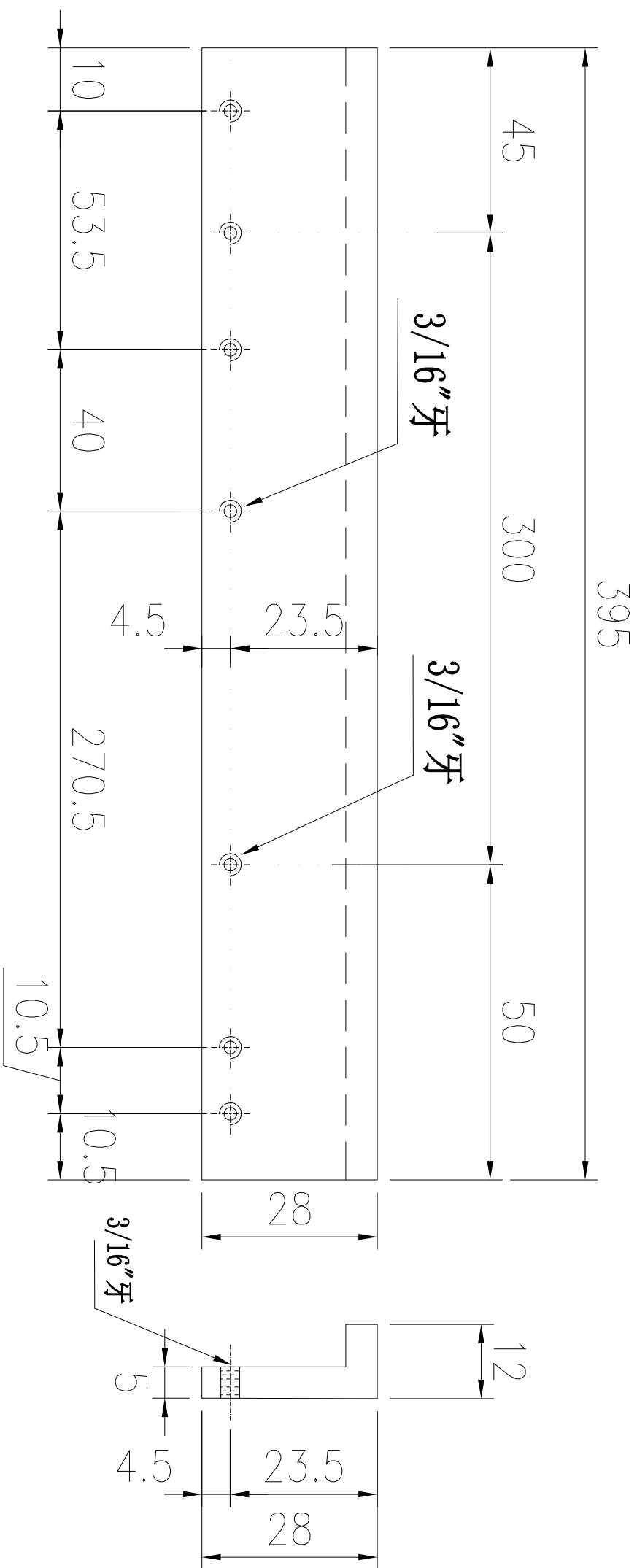

安裝示意圖

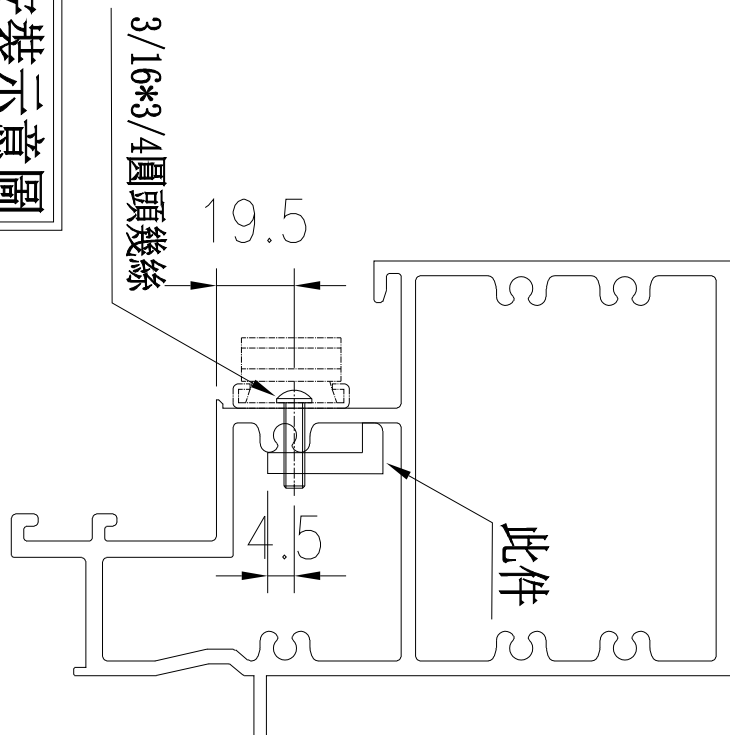

名稱	28*12*5mm鋁角	制圖	陈俊贤	2022.08.05	修改	新增	
材料	-	復核	謝永林	2022.08.06	日期	2022.8.9	
顏色	鉻化	批准	胡哥		圖號	UN-LM03R	

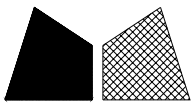

美特鋁質有限公司
MIDI Aluminium Fabricator Ltd.

請用A3打印

數量

位置

樓層

1

CW-PTBB11a

16F

工程號

J853

地盤

延坪道住宅

修改窗佔及夾巴, 扇撐高度

B版依據EI4825修改欄河槽高度, 增加透氣孔

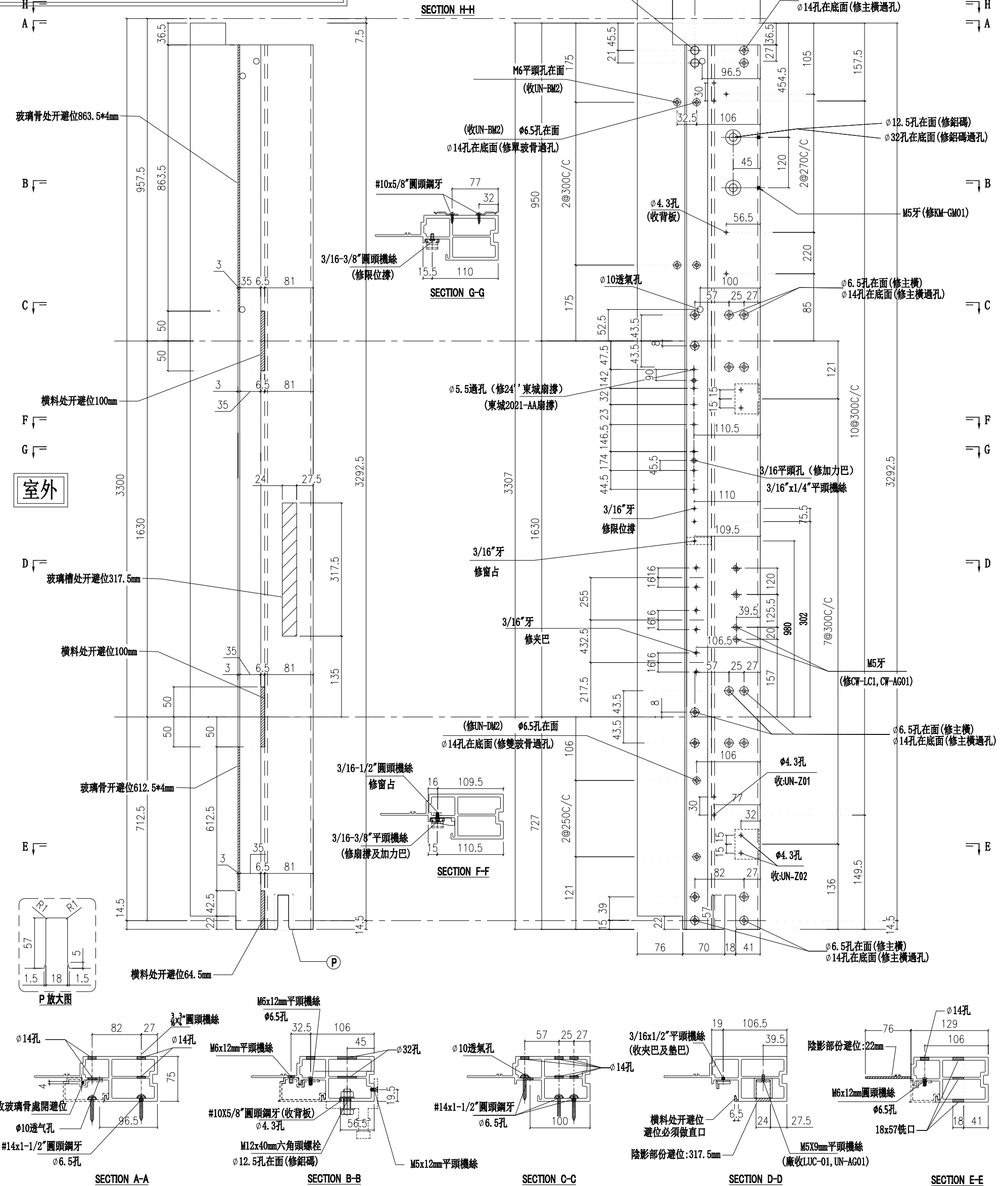

名稱	生邊企	制圖	陳俊賢	2022. 2. 13	修改	新增	
材料	X85976	復核	謝永林	2022. 4. 3	日期	2022.8.10	
顏色	JMQ213457(三塗)	批准	胡哥		圖號	X85976-08aBL	

