



工程指示 / 要求簡箋(E.I.)

工程指示編號：EI/4584 / 22

修改版次：

工程編號：J-853

工程名稱：大窩坪(廷坪路)

工程項目：模圖確認 加力骨

收件人：Maggie

發件人：大明

日期：12/04/2022

要求提供 / 確認 事項：

- | | | |
|------------------------------------|-------------------------------------|-------------------------------|
| <input type="checkbox"/> 初步鋁料 B.M. | <input type="checkbox"/> 加工拆圖，然後生產 | <input type="checkbox"/> 尺寸表 |
| <input type="checkbox"/> 正式鋁料 B.M. | <input type="checkbox"/> 技術上資料 / 指示 | <input type="checkbox"/> 報 |
| <input type="checkbox"/> 配件 B.M. | <input type="checkbox"/> 樣辦或貨品說明書 | <input type="checkbox"/> 分判合約 |
| <input type="checkbox"/> 其他：_____ | | |

內容：

確認模圖 CKHK 17278 (X86271)

請在 _____ 前完成上列要求。

附有關圖紙 / 文件：附 B.M 表 頁,圖紙 1 頁

以上項目為:

- 原合約工程包 原合約工程加 / 減賬 新工程報價

原因：-

分發東莞各部門：

- ()生產技術總監 連附件 ()技術部 連附件 ()生產部 連附件 ()機械設計部 連附件
 ()採購部 連附件 ()生產統籌部 連附件
 ()質檢部 連附件 ()會計部 連附件 ()報關組 連附件 ()其他 _____ 連附件

分發香港各部門：

- ()行政部 連附件 ()會計部 連附件 ()統籌部 連附件 ()工程部地盤科文 連附件
 ()採購部 連附件 ()QS 部 連附件 ()維修部 連附件 ()其他 _____ 連附件

傳遞編號：HK 0615

發件人簽署：

項目經理簽署：

更改号	改图日期	说明	签名	更新日期
-----	------	----	----	------

此型材与其它型材或配件如有装配关系及重要尺寸请注明；
如与其它型材或配件配合，需方须注明或提供配套件，
否则生产的装配问题由客户自行承担。

If client stops ordering this profile for more than two years, JMA will have the right to scrap this mould. 如果客户2年时间停止订货， 竖美有权报废模具
注：此图如有改动， 请勿签名确认！

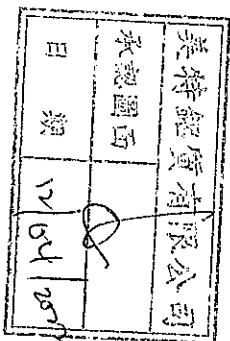
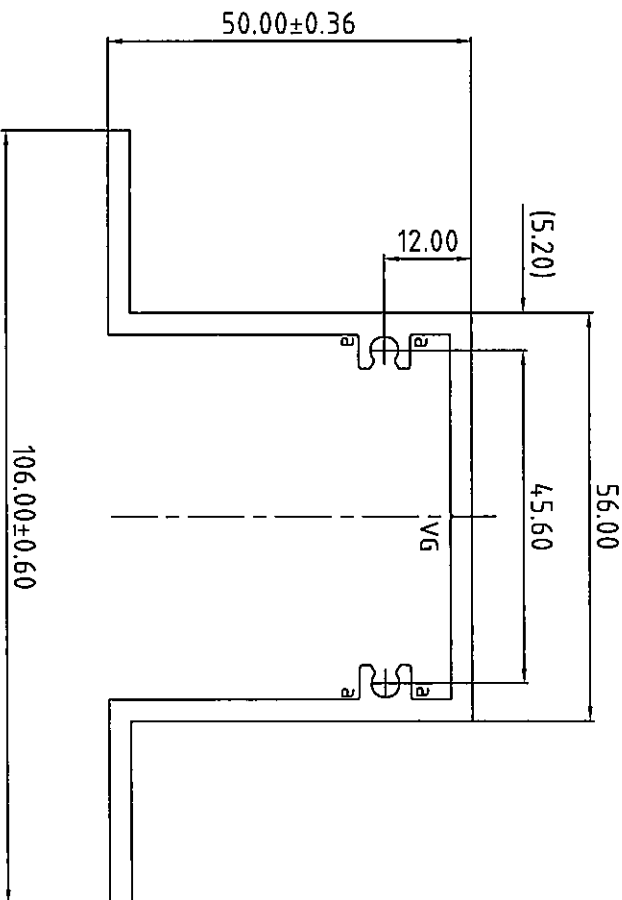
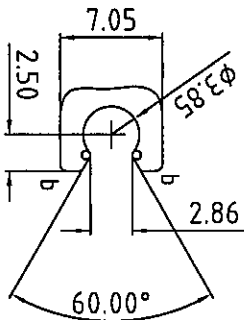

型号: CKHK17278
SECTION NO.

合金状态 6063-T6
ALLOY

表面处理: 坯料

Surface Treatment: Mill Finish

氟碳/喷涂周长为(B): mm

PVDF/Coating Perimeter:

*表示重要装配尺寸, 以实配为准

* Indicates Critical Dimensions,

Actual assembly prevail

---表示装饰面

---Exposed Surface

所有尺寸都以毫米为标准。

Unit of Measure: mm

检查标准按: BS EN 755-9 高精级

Test Standard: BS EN 755-9 高精级

合金状态 ALLOY	6063-T6	计量方式 Weighing method	理论 Theoretical weight
比例 SCALE	1 : 1	面积 AREA (mm ²)	637.14
需求号 REQ. NO.	E0358018	外周长 OUT PERIM. (mm)	438.50
外接圆 OUTRAD. NO.	φ107	线密度 EST. WT. (kg/m)	1.727

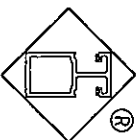

Guangdong JMA Aluminium
Profile Factory (Group) Co., Ltd.

设计 DESIGN	董锦荣	2022.04.07	型材类型 ALL. TYPE	幕墙料
绘图 DRAWING	彭伟东	2022.04.07	型材名称 ALL. NAME	
审核 CHECKING			客户名称 CLIENT NAME	美特
批准 APPROVED			客户编号: CLIENT NO.	X86271

a=R0.40
b=R0.50
VG=0.35X90° DP
未注圆角为: R0.30
Unspec. Corners
未注实体公称壁厚: 3.00±0.25
Unspec. Solid Wall Thickness
未注空腔公称壁厚:
Unspec. Hollow Wall Thickness
所有图中FR表示满圆
All FR Denote Round.