

工程指示 / 要求簡箋(E.I.)

工程指示編號：EI/4544/22

修改版次：

工程編號：J-853

工程名稱：大窩坪(廷坪路)

工程項目：模圖生產(加力骨)

收件人：Maggie

發件人：大明

日期：06/04/2022

要求提供 / 確認 事項：

- | | | |
|------------------------------------|-------------------------------------|-------------------------------|
| <input type="checkbox"/> 初步鋁料 B.M. | <input type="checkbox"/> 加工拆圖，然後生產 | <input type="checkbox"/> 尺寸表 |
| <input type="checkbox"/> 正式鋁料 B.M. | <input type="checkbox"/> 技術上資料 / 指示 | <input type="checkbox"/> 報 |
| <input type="checkbox"/> 配件 B.M. | <input type="checkbox"/> 樣辦或貨品說明書 | <input type="checkbox"/> 分判合約 |
| <input type="checkbox"/> 其他：_____ | | |

內容：

煩請按附件繪製模圖 (X86271)

請在 13/04/2022 前完成上列要求。

附有關圖紙 / 文件：附 B.M 表 頁,圖紙 1 頁

以上項目為:

- 原合約工程包 原合約工程加 / 減賬 新工程報價

原因：-

分發東莞各部門：

- ()生產技術總監 連附件 ()技術部 連附件 ()生產部 連附件 ()機械設計部 連附件
 ()採購部 連附件 ()生產統籌部 連附件
 ()質檢部 連附件 ()會計部 連附件 ()報關組 連附件 ()其他 _____ 連附件

分發香港各部門：

- ()行政部 連附件 ()會計部 連附件 ()統籌部 連附件 ()工程部地盤科文 連附件
 ()採購部 連附件 ()QS 部 連附件 ()維修部 連附件 ()其他 _____ 連附件

傳遞編號：

發件人簽署：

項目經理簽署：

CUSTOMER	CUSTOMER APPROVAL	CUST PART NO.	-
		SECTION NO.	X86271

$a=0.1r$
 $b=0.2r$
 $c=0.3r$
 $d=0.4r$
 $e=0.5r$
 $f=0.8r$
 $g=1.0r$
 $h=1.5r$

鋁板加力骨

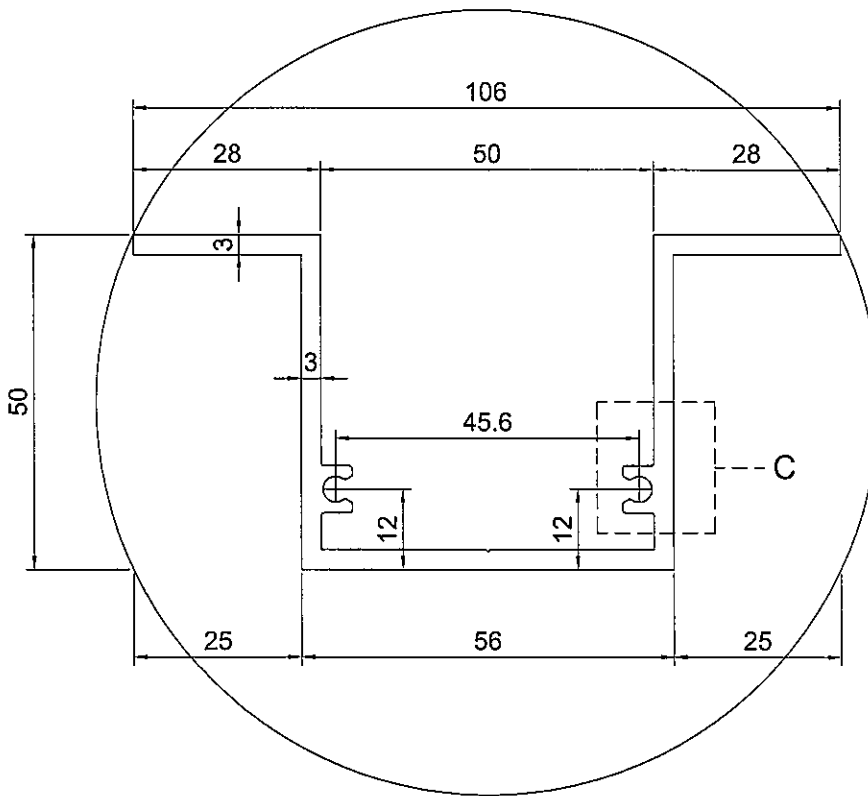
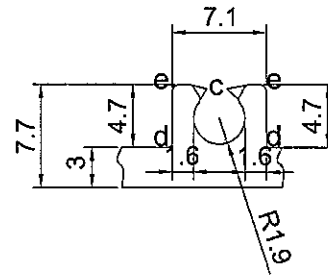

美特鋁質有限公司	
承認圖面	
日期	6/04/2022

SIGNATURE GRADEING	HIGH SIGNATURE GRADEING	C.C.DIA(MM)	117.2	SCALE 1:2					V.F
AREA (SQ MM)	637.1	UNSPECIFIED THICKNESS	3.0	PERIMETER (MM)	438.5	STANDARD		SCALE	1:1
MASS (KG/M)	1.727	UNSPECIFIED CORNERS	-	SURFACE AREA	-	ALLOY	6063-T6	VERSION	
COMPANY ISSUE			DRAWN	DZL	DATE	2021-09-09	APELLATION	PAGE OF	
			STANDARDIZATION		DATE				
			TO SIGN		DATE				
			AUDITING		DATE				
MARKER	MODIFY	FILE NO	SIGNATURE	DATE	APPROV		DATE		

美特鋁質有限公司
 MIDI Aluminium Fabricator Ltd.