



工程指示 / 要求簡箋(E.I.)

工程指示編號：EI/44641 22

修改版次：(A)

工程編號：J-853

工程名稱：大窩坪(廷坪路)

工程項目：幕埗單元件 廠用配件 (EVA 封口膠)

收件人：生統

發件人：大明

日期：22/03/2022

要求提供 / 確認 事項：

- | | | |
|------------------------------------|-------------------------------------|-------------------------------|
| <input type="checkbox"/> 初步鋁料 B.M. | <input type="checkbox"/> 加工拆圖，然後生產 | <input type="checkbox"/> 尺寸表 |
| <input type="checkbox"/> 正式鋁料 B.M. | <input type="checkbox"/> 技術上資料 / 指示 | <input type="checkbox"/> 報 |
| <input type="checkbox"/> 配件 B.M. | <input type="checkbox"/> 樣辦或貨品說明書 | <input type="checkbox"/> 分判合約 |
| <input type="checkbox"/> 其他：_____ | | |

內容：

煩請依附件資料生產 幕埗單元橫碰企封口膠。

請在 17/04/2022 前完成上列要求。

附有圖紙 / 文件：附 B.M 表 頁,圖紙 4 頁

以上項目為：

原合約工程包 原合約工程加 / 減賬 新工程報價

原因：-

分發東莞各部門：

- | | | | |
|--|--|---|---|
| <input type="checkbox"/> 生產技術總監 <input type="checkbox"/> 連附件 | <input type="checkbox"/> 技術部 <input type="checkbox"/> 連附件 | <input type="checkbox"/> 生產部 <input type="checkbox"/> 連附件 | <input type="checkbox"/> 機械設計部 <input type="checkbox"/> 連附件 |
| <input type="checkbox"/> 採購部 <input type="checkbox"/> 連附件 | <input checked="" type="checkbox"/> 生產統籌部 <input type="checkbox"/> 連附件 | | |
| <input type="checkbox"/> 質檢部 <input type="checkbox"/> 連附件 | <input type="checkbox"/> 會計部 <input type="checkbox"/> 連附件 | <input type="checkbox"/> 報關組 <input type="checkbox"/> 連附件 | <input checked="" type="checkbox"/> 其他 <input type="checkbox"/> 連附件 |

分發香港各部門：

- | | | | |
|---|--|---|---|
| <input type="checkbox"/> 行政部 <input type="checkbox"/> 連附件 | <input type="checkbox"/> 會計部 <input type="checkbox"/> 連附件 | <input type="checkbox"/> 統籌部 <input type="checkbox"/> 連附件 | <input type="checkbox"/> 工程部地盤科文 <input type="checkbox"/> 連附件 |
| <input type="checkbox"/> 採購部 <input type="checkbox"/> 連附件 | <input type="checkbox"/> QS 部 <input type="checkbox"/> 連附件 | <input type="checkbox"/> 維修部 <input type="checkbox"/> 連附件 | <input type="checkbox"/> 其他 <input type="checkbox"/> 連附件 |

傳遞編號：

HK 0458

發件人簽署：

項目經理簽署：

J-853幕牆鋁料 (EVA膠示意圖)

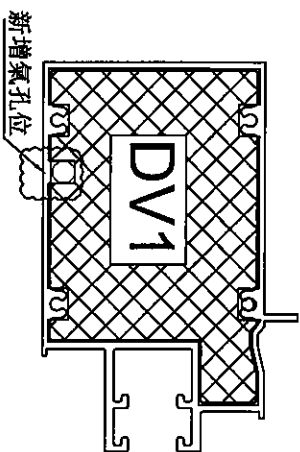

模號: X85983
 名稱: 雙梗橫
 合金狀態: 6063-T6
 重量: 6.797 KG/M
 V.F.: 583.68mm

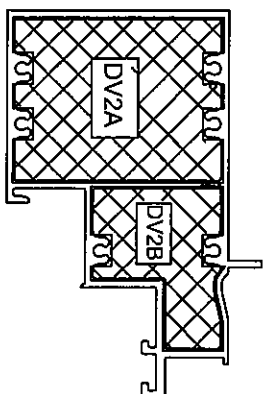

模號: X85984
 名稱: 上梗下生中橫
 合金狀態: 6063-T6
 重量: 7.046 KG/M
 V.F.: 586.69mm

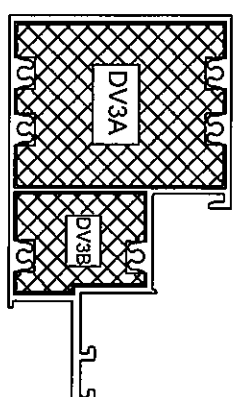

模號: X85985
 名稱: 上生下梗中橫
 合金狀態: 6063-T6
 重量: 6.644 KG/M
 V.F.: 556.22mm

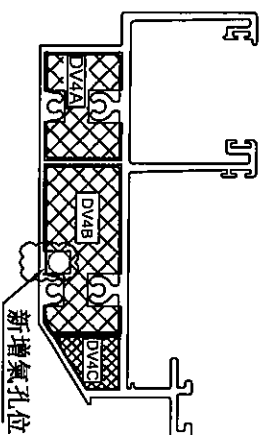

模號: X85982
 名稱: 頂橫
 合金狀態: 6063-T5
 重量: 7.373 KG/M
 V.F.: 602.87mm

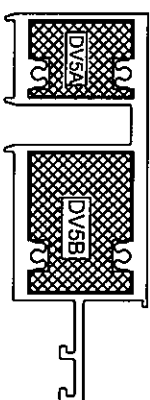

模號: X85981
 名稱: 底橫
 合金狀態: 6063-T5
 重量: 8.194 KG/M
 V.F.: 381.17mm

圖號: J853-CW-EVA01
 修改: A

日期: 2022.03.18

 美特鋁質有限公司 MIDI Aluminium Fabricator Ltd.				類別	物料號		
修改	A			制圖 陳敏聰	2020.02.08	圖號	853-DV01
日期	2022.03.18			復核 謝永林	2020.02.13	數量	-
				批准		位置	

双梗橫

編號:DV1

數量: 2400+100 (後備) =2500

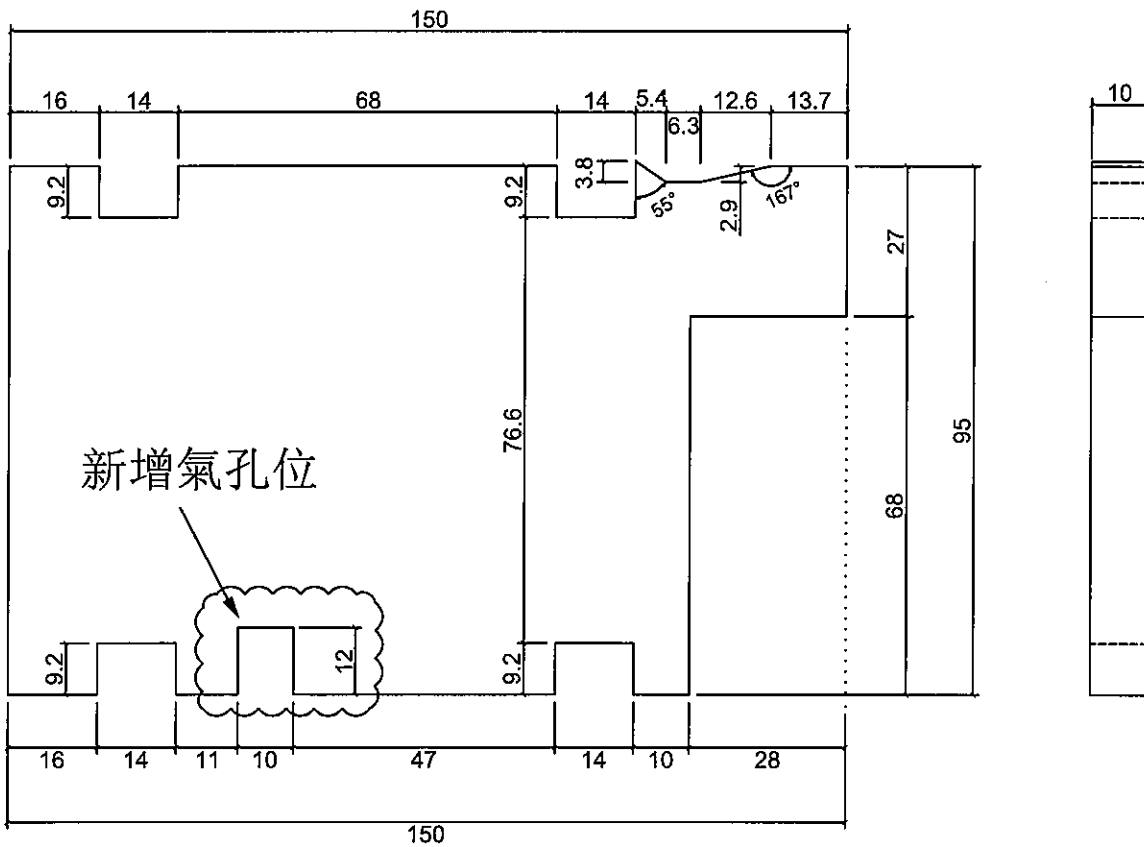

工程號	J-853	地盤	九龍延坪道	附 件
名稱	幕牆鋁料位EVA膠拆圖	採用		
材料	10MM厚EVA膠	地盤		
顏色	-	工廠		

 美特鋁質有限公司 MIDI Aluminium Fabricator Ltd.				類別	物料號			
修改	A			制圖	陳敏聰	2020.02.08	圖號	853-DV04
日期	2022.03.18			復核	謝永林	2020.02.13	數量	-
				批准			位置	

頂橫
 編號：DV4A
 數量：5400+100（後備）=5500

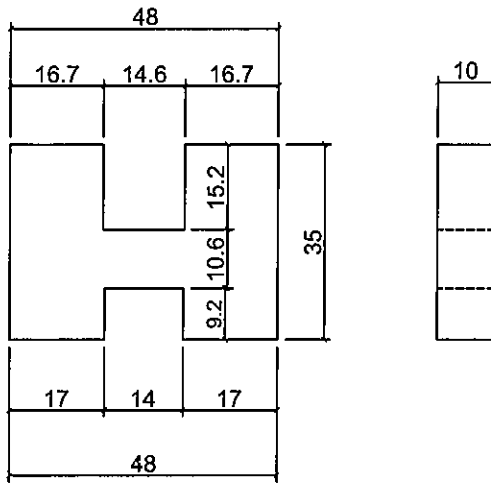

頂橫
 編號：DV4B
 數量：5400+100（後備）=5500

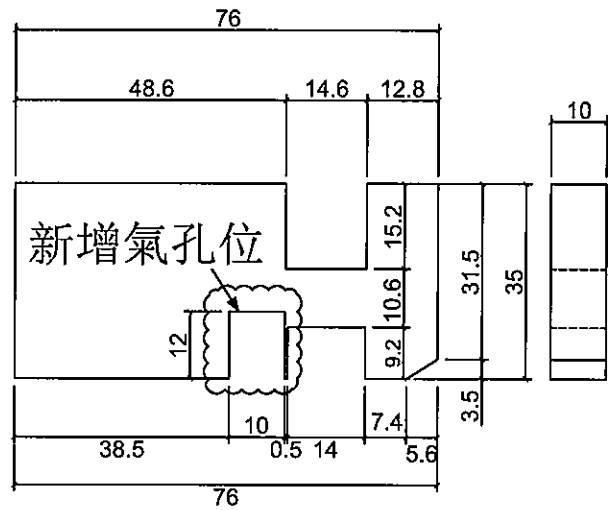

頂橫
 編號：DV4C
 數量：5400+100（後備）=5500

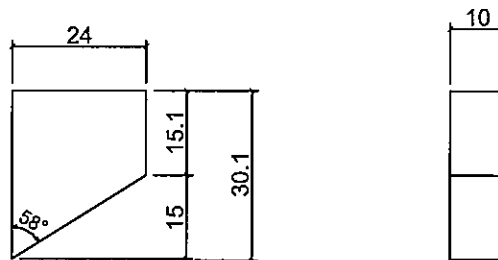

工程號	J-853	地盤	九龍延坪道	附 件
名稱	幕牆鋁料位EVA膠拆圖	採用		
材料	10MM厚EVA膠	地盤		
顏色	-	工廠		