

工程指示 / 要求簡箋(E.I.)

工程指示編號：EI/ 4424 122

修改版次：

工程編號：J853

工程名稱：延坪道住宅項目

工程項目：平台 P5 層 SKYLIGHT 預埋石馬生產

收件人：Maggie Lo

發件人：Joe Chan

日期：1/3/2022

 要求提供 / 確認 事項：

- | | | |
|------------------------------------|-------------------------------------|-------------------------------|
| <input type="checkbox"/> 初步鋁料 B.M. | <input type="checkbox"/> 加工拆圖，然後生產 | <input type="checkbox"/> 尺寸表 |
| <input type="checkbox"/> 正式鋁料 B.M. | <input type="checkbox"/> 技術上資料 / 指示 | <input type="checkbox"/> 報價 |
| <input type="checkbox"/> 配件 B.M. | <input type="checkbox"/> 樣辦或貨品說明書 | <input type="checkbox"/> 分判合約 |
| <input type="checkbox"/> 其他：_____ | | |

內容：

請依附件資料，生產 GMS 預埋碼，送地盤。

廠驗焊：10% 磁粉，100% 目測

驗焊報告名稱：Superstructure — Skylight for Tower Padium.

請在 15/4/2022 前完成上列要求。

附有關圖紙 / 文件：

14 頁

以上項目為：

 原合約工程包 原合約工程加 / 減賬 新工程報價

原因：-

分發東莞各部門：

- | | | | |
|--|---|---|--|
| <input type="checkbox"/> 生產技術總監 <input type="checkbox"/> 連附件 | <input type="checkbox"/> 技術部 <input type="checkbox"/> 連附件 | <input type="checkbox"/> 生產部 <input type="checkbox"/> 連附件 | <input type="checkbox"/> 機械設計部 <input type="checkbox"/> 連附件 |
| <input type="checkbox"/> 採購部 <input type="checkbox"/> 連附件 | <input type="checkbox"/> 生產統籌部 <input type="checkbox"/> 連附件 | | |
| <input type="checkbox"/> 質檢部 <input type="checkbox"/> 連附件 | <input type="checkbox"/> 會計部 <input type="checkbox"/> 連附件 | <input type="checkbox"/> 報關組 <input type="checkbox"/> 連附件 | <input type="checkbox"/> 其他 _____ <input type="checkbox"/> 連附件 |

分發香港各部門：

- | | | | |
|---|--|---|--|
| <input type="checkbox"/> 行政部 <input type="checkbox"/> 連附件 | <input type="checkbox"/> 會計部 <input type="checkbox"/> 連附件 | <input type="checkbox"/> 統籌部 <input type="checkbox"/> 連附件 | <input checked="" type="checkbox"/> 工程部地盤科文 <input checked="" type="checkbox"/> 連附件 炳哥 |
| <input type="checkbox"/> 採購部 <input type="checkbox"/> 連附件 | <input type="checkbox"/> QS 部 <input type="checkbox"/> 連附件 | <input type="checkbox"/> 維修部 <input type="checkbox"/> 連附件 | <input type="checkbox"/> 其他 _____ <input type="checkbox"/> 連附件 |

傳遞編號：

發件人簽署：

項目經理簽署：

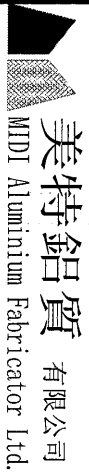

美特鋁質有限公司
MIDI Aluminium Fabricator Ltd.

地盤用鐵件BM表

工程號: J-853
地盤名稱: 香港延坪道
項目類別: SKYLIGHT

計算: 林仁安
核對: 日期:
批准: 日期:

修改版次: A/C Code:

鐵件總重量KG: 91.30

送呈: 胡哥
副本:

序號	修改內容	鐵件圖號	鐵件名稱	顏色	實用	後備	總數	單位	單件/件 (kg)	總重量 (kg)	備注
1		J853-EM-S01	预埋件	熱浸鋅	20	2	22	件	4.15	91.30	
2											
3											
4											
5											
6											
7											
8											
9											
10											
11											
12											
13											
14											
15											
16											
				合計			22			91.300	

2

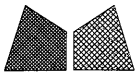

美特鋁質有限公司
MIDI Aluminium Fabricator Ltd.

類別		物料號		
制圖	JOE	2022/2/28	圖號	J853-EM-S01
修改		復核	數量	20
日期		批准	單件重量 (KG)	4.15

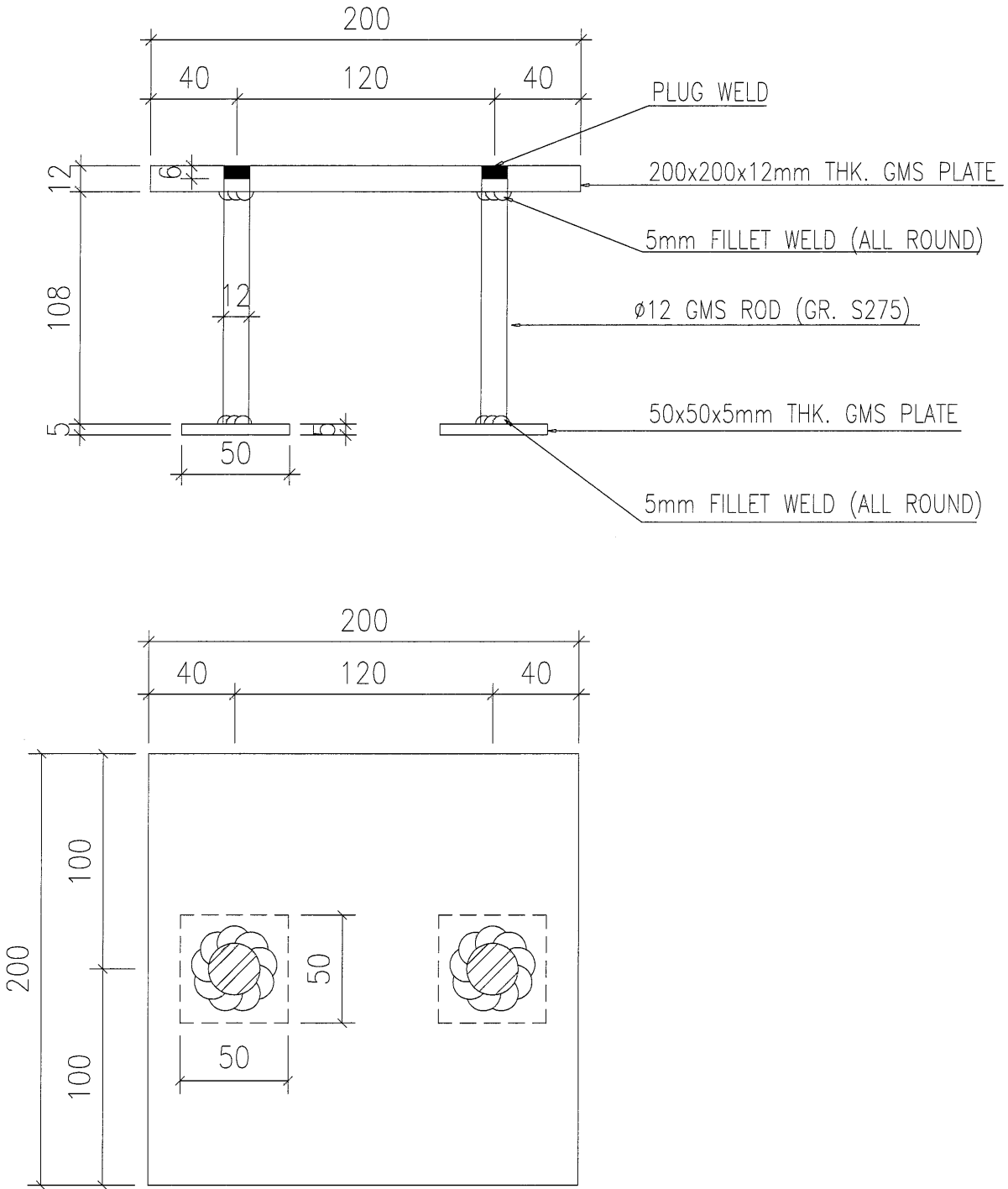

工程號	J-853	地盤	香港延坪道 SKYLIGHT		附件	
名稱	预埋件		採	用		-
材料	12mm THK.GMS PLATE+12mm GMS ROD		地盤	<input checked="" type="checkbox"/>		
顏色	熱浸鋅		工廠	<input type="checkbox"/>		

3

4 HORIZONTAL DETAIL
SCALE 1:2

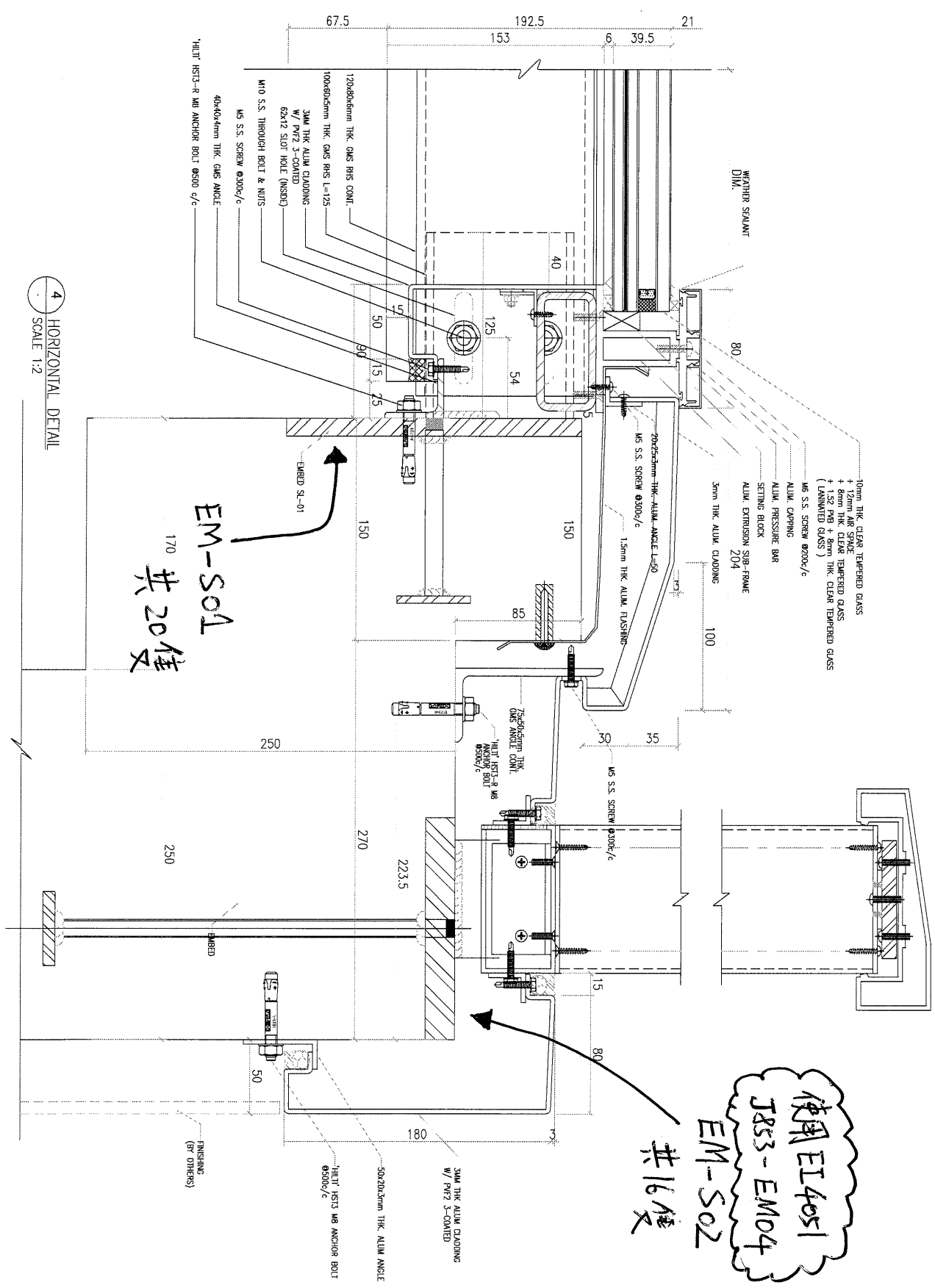

I.D. REF : CLIENT : SHIMAO GROUP HOLDINGS LIMITED MAIN CONTRACTOR : 協興建築有限公司 ARCHITECT : WONG TUNG & PARTNERS LIMITED STRUCTURAL ENGINEER : C.M. WONG & ASSOCIATES LTD. PROJECT CONSULTANT : MENHARDT	
DATE : 22-Apr-22 DRAWN BY : C.M. CHECKED BY : D.W. PROJECT : PROPOSED RESIDENTIAL DEVELOPMENT AT 139 - 147 ARBOLE STREET, MKL 6005, 6035 R.P., 6036 R.P., 6037 R.P. & 6038 R.P. TITLE : SECTION DETAILS JOB NO. : J-052 DWG NO. : J852-SL-01-6001	
NOTE: 1. ALL DIMENSIONS ARE IN MM. 2. ALL ELEVATIONS ARE VIEWED FROM OUTSIDE, BEFORE FINISHING. 3. REFER SHEET NO. 1. F.F.L. --- FINISHED FLOOR LEVEL 2. S.F.L. --- STRUCTURAL FLOOR LEVEL 3. R.F.L. --- REVERSED DETAIL LEGEND: (X) DENIL MARK NO. (O) REFER SHEET NO.	
DATE : 22-Apr-22 DRAWN BY : C.M. CHECKED BY : D.W. PROJECT : PROPOSED RESIDENTIAL DEVELOPMENT AT 139 - 147 ARBOLE STREET, MKL 6005, 6035 R.P., 6036 R.P., 6037 R.P. & 6038 R.P. TITLE : SECTION DETAILS JOB NO. : J-052 DWG NO. : J852-SL-01-6001	

4

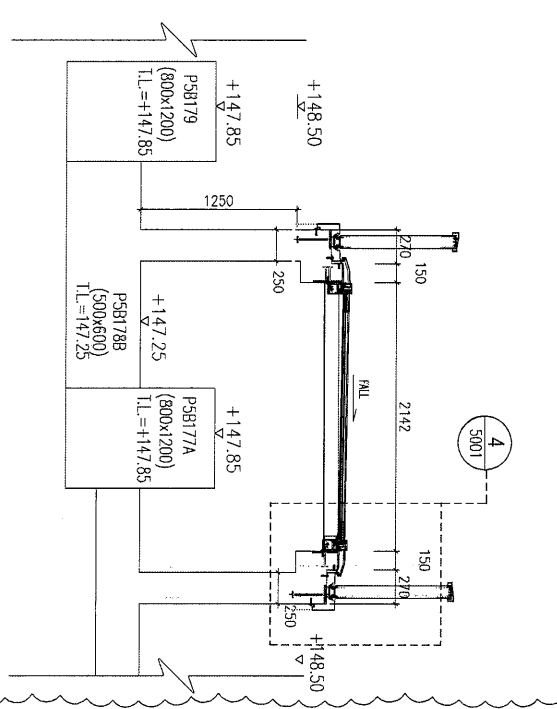
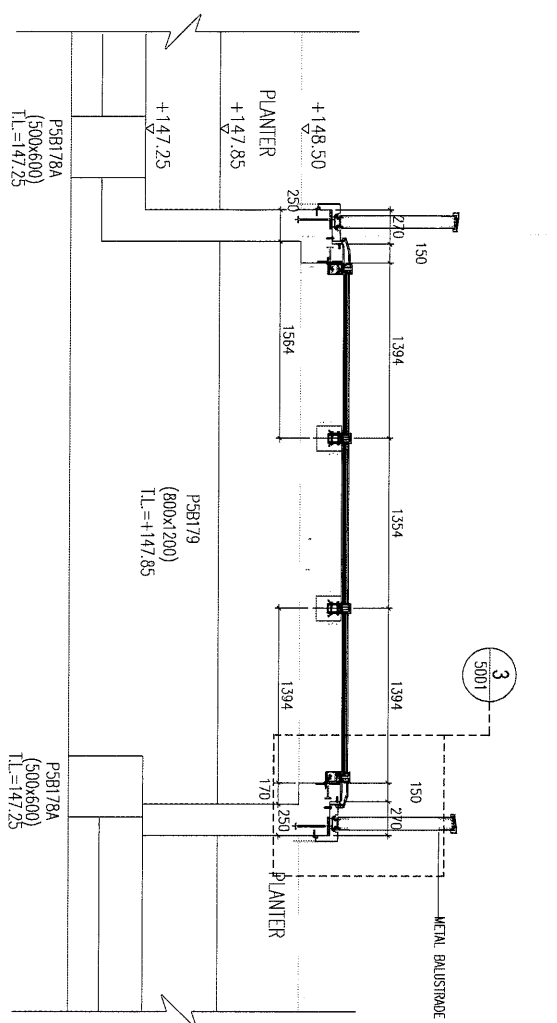
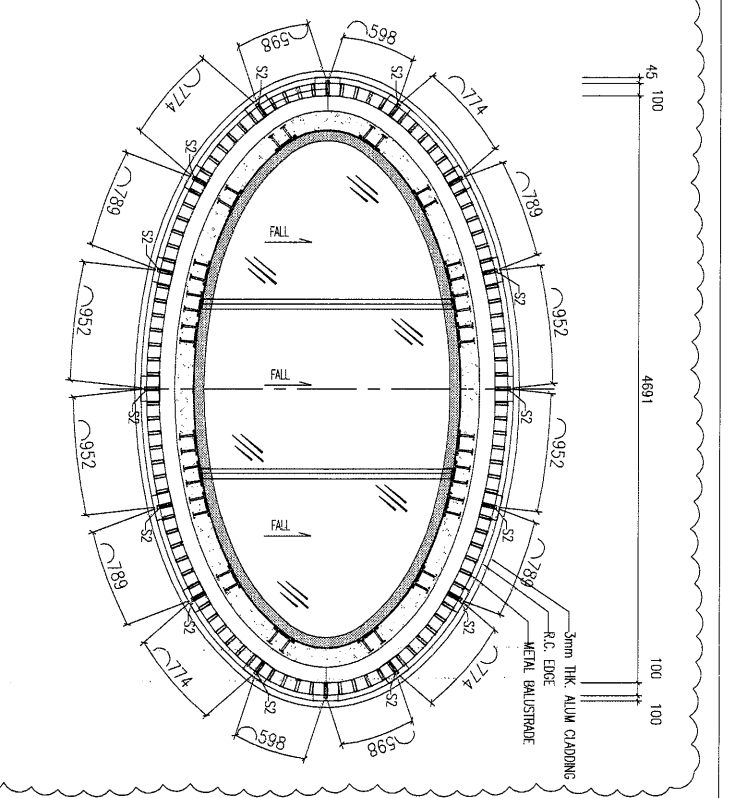
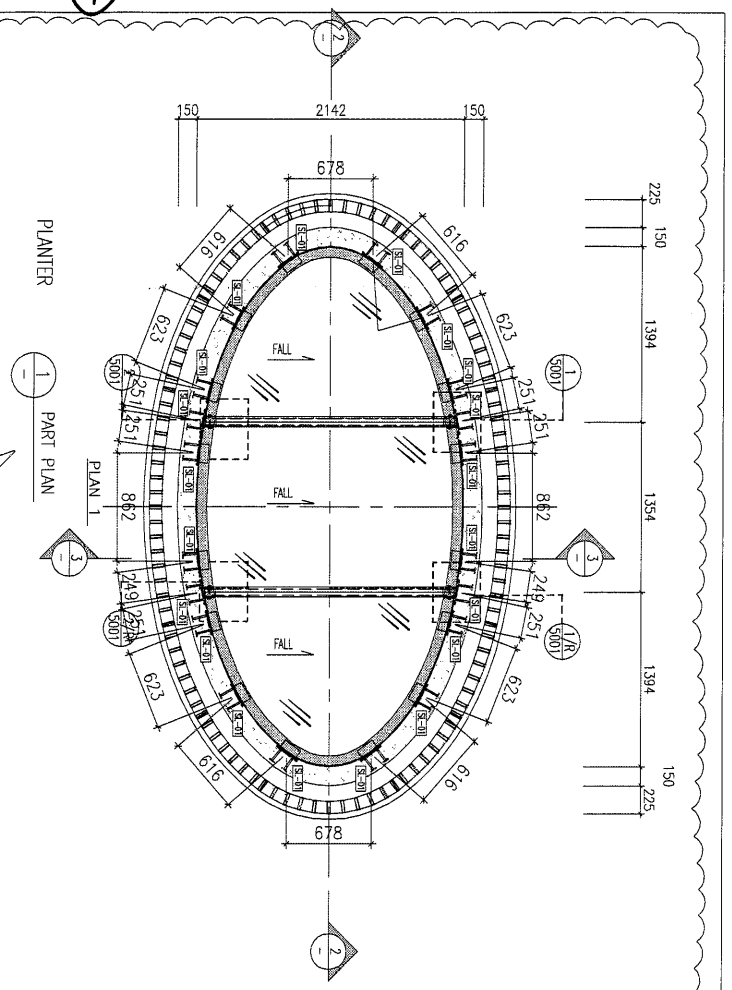

<p>B.O. REF :</p>		
<p>CLIENT :</p> <p>SHIMAO GROUP HOLDINGS LIMITED</p>		
<p>ARCHITECT :</p> <p>WORK TIME & PARTNERS LIMITED</p>		
<p>MAIN CONTRACTOR :</p> <p>協興建築有限公司 HIP HING CONSTRUCTION CO. LTD</p>		
<p>STRUCTURAL ENGINEER :</p> <p>ICMA C.M. WONG & ASSOCIATES, LTD 黃志明建築工程師有限公司</p>		
<p>TRADING CONSULTANT :</p> <p>MEYHARDT</p>		
<p>NOTE :</p> <ol style="list-style-type: none"> 1. ALL DIMENSIONS ARE IN mm. 2. ALL ELEVATIONS ARE VIEWED FROM OUTSIDE. 3. ALL DIMENSIONS TO BE VERIFIED ON SITE BEFORE FABRICATION. 		
<p>LEGEND :</p> <p>(S1) --- DETAIL SHEET NO.</p> <p>(S200) --- REFER SHEET NO.</p> <ol style="list-style-type: none"> 1. F.F.L. --- FINISHED FLOOR LEVEL 2. S.F.L. --- STRUCTURAL FLOOR LEVEL 3. (R) --- REINFORCED DETAIL <p>R.C. STRUCTURAL ELEMENT COL. / BEAM / SLAB IS (UNDER SEPARATED SUBMISSION)</p>		
NO.	DATE	REVISION
JOB NO. :	J-653	
<p>PROJECT : PROPOSED RESIDENTIAL DEVELOPMENT AT N.K.L.L. 6542 YIN PING ROAD, KOWLOON</p>		
<p>TITLE : PART PLAN AND SECTION FOR SKYLIGHT</p>		
DATE :	06-AUG-21	SCALE : 1:50
DRAWN BY :	CSJM	CHECKED BY :
<p>美特經貿有限公司 MIDI INTERNATIONAL HOLDINGS LTD. Units 6-8, Sunny Industrial Centre, 7/F P.O. Box 100, Yung Kwoon, Kowloon Tel: (852) 2399-8888 Fax: (852) 2399-8885 DWG NO. : 853-SK-SI-SF-4001</p>		