

工程指示 / 要求簡箋 ENGINEER INSTRUCTIONS(E.I.)

工程指示編號:	EI- 4354	修改版本:	D
	HK-		
工程編號:	J 853	工程名稱:	大窩坪 (延坪道)
收件人:	Maggie Lor	發件人:	Edwin Ho
工程項目:	T3露台欄河地盤用鐵件	日期:	22/10/2022

<input type="checkbox"/> 原合約工程包	<input type="checkbox"/> 原合約工程加 / 減賬 QT-	<input type="checkbox"/> 新工程報價 QT-
---------------------------------	--	------------------------------------

信件批核號碼/圖紙參考編號:	批核模具圖紙編號:
客戶指示附件:	管理內部批簽署:

<input type="checkbox"/> 初步鋁料 B.M.	<input type="checkbox"/> 加工拆圖, 然後生產	<input type="checkbox"/> 尺寸表
<input type="checkbox"/> 正式鋁料 B.M.	<input type="checkbox"/> 技術上資料/指示	<input type="checkbox"/> 報價
<input type="checkbox"/> 配件 B.M.	<input type="checkbox"/> 樣辦或貨品說明書	<input type="checkbox"/> 分判合約
<input type="checkbox"/> 其他:		

內容: 煩請依附件資料恢復生產T3露台欄河用鐵件, 修改、新增及減少鐵件編號及數量, 請查閱附件。

完成上列要求日期: 21/11/2022

國內

<input type="checkbox"/> 生產技術總監	<input type="checkbox"/> 連附件	<input type="checkbox"/> 技術部	<input type="checkbox"/> 連附件	<input type="checkbox"/> 生產部	<input type="checkbox"/> 連附件
<input type="checkbox"/> 採購部	<input type="checkbox"/> 連附件	<input type="checkbox"/> 生產統籌部	<input type="checkbox"/> 連附件	<input type="checkbox"/> 報關組	<input type="checkbox"/> 連附件
<input type="checkbox"/> 質檢部	<input type="checkbox"/> 連附件	<input type="checkbox"/> 會計部	<input type="checkbox"/> 連附件	<input type="checkbox"/> 機械設計部	<input type="checkbox"/> 連附件
<input checked="" type="checkbox"/> 香港辦	<input checked="" type="checkbox"/> 連附件	<input type="checkbox"/> 其他:			

<input type="checkbox"/> 行政部	<input type="checkbox"/> 連附件	<input type="checkbox"/> 會計部	<input type="checkbox"/> 連附件	<input type="checkbox"/> 統籌部	<input type="checkbox"/> 連附件	<input checked="" type="checkbox"/> 工程部	<input checked="" type="checkbox"/> 連附件
<input type="checkbox"/> 採購部	<input type="checkbox"/> 連附件	<input type="checkbox"/> QS部	<input type="checkbox"/> 連附件	<input checked="" type="checkbox"/> 地盤管理	<input checked="" type="checkbox"/> 連附件	<input type="checkbox"/> 維修部	<input type="checkbox"/> 連附件

*發件人簽署: Edwin Ho	*組別成員批核簽署: <i>Wat</i> 24/10/2022
傳遞編號:	項目經理簽署: <i>Wat</i>

圖則登記表 DRAWING REGISTER													
工程名稱 Project Title:		錦上路/延平道		接收日期 Receiving Date (適用於客戶圖則)									
工程編號 Project No:		J-853 (攔河)		年									
		攔河T3鋼企料鋼橫樑及鋼碼項目		月									
分發予 Distributed To				日									
				發出日期 Issued Date									
				年		22	22	22	22	22	22		
				月		01	02	03	04	05	10		
				日		14	24	18	26	20	18		
圖則編號 Drg. No.		圖則名稱 Drawing Title				修訂編號 Revision No.							
UP4301	UP4301-攔河鋼件位置圖	1	-										
UP4302	UP4302-攔河鋼件位置圖	2	-										
UP4303	UP4303-攔河鋼件位置圖	3	-										
UP4304	UP4304-攔河鋼件位置圖	4	-										
UP4305	UP4305-攔河鋼件位置圖	5	-										
UP4306	UP4306-攔河鋼件位置圖	6	-										
BAL5301	BAL5301-攔河鋼件位置圖	7	-										
BAL5302	BAL5302-攔河鋼件位置圖	8	-										
BAL5303	BAL5303-攔河鋼件位置圖	9	-										
BAL5304	BAL5304-攔河鋼件位置圖	10	-										
BAL5305	BAL5305-攔河鋼件位置圖	11	-										
31-M01-GMU01	攔河UP鋼企料	12	-					A					
31-M01-GMU02	攔河UP鋼企料	13	-					A					
31-M01-GMU02R	攔河UP鋼企料	13	-				新增	A					
31-M01-GTR01	攔河UP鋼橫樑(扁巴)	14	-	A				B					
31-M01-GTR02	攔河UP鋼橫樑(扁巴)	15	-	A				B	B				
31-M01-GTR03	攔河UP鋼橫樑(扁巴)	16	-					A	B				
32-M01-GTR02	攔河UP鋼橫樑(扁巴)	17	-	A				B	B				
32-M01-GTR03	攔河UP鋼橫樑(扁巴)	18	-	B				B	B				
34-M01-GTR01	攔河UP鋼橫樑(扁巴)	18	-					新增					
33-M01-GTR03	攔河UP鋼橫樑(扁巴)	18	-					新增					
32-M01-GTR01	攔河UP鋼橫樑(扁巴)	18	-					新增					
36-M01-GTR01	攔河UP鋼橫樑(扁巴)	18	-					新增					
36-M01-GTR03	攔河UP鋼橫樑(扁巴)	18	-					新增					
35-M01-GTR03	攔河UP鋼橫樑(扁巴)	18	-					新增					
35-M01-GTR02	攔河UP鋼橫樑(扁巴)	18	-					新增					
35-M01-GTR01	攔河UP鋼橫樑(扁巴)	18	-					新增					
31-N01-GTR01	攔河UP鋼橫樑(等边角鋼)	19	-					A	A				
32-N01-GTR01	攔河UP鋼橫樑(等边角鋼)	20	-					取消	A				

圖則登記表 DRAWING REGISTER												
工程名稱 Project Title:		接收日期 Receiving Date (適用於客戶圖則)										
錦上路/延平道		年										
攔河T3鋼企料鋼橫樑及鋼碼項目		月										
工程編號 Project No:		日										
J-853 (攔河)		發出日期 Issued Date										
分發予 Distributed To		年	22	22	22	22	22	22				
		月	01	02	03	04	05	10				
		日	14	24	18	26	20	18				
圖則編號 Drg. No.	圖則名稱 Drawing Title	修訂編號 Revision No.										
31-N01-GTR02	攔河UP鋼橫樑(等边角鋼)	21	-				A	A				
31-N01-GTR03	攔河UP鋼橫樑(等边角鋼)	22	-				取消					
32-N01-GTR03	攔河UP鋼橫樑(等边角鋼)	23	-				A	A				
36-N01-GTR02	攔河UP鋼橫樑(等边角鋼)	24	-				取消					
31-P01-GTR01	攔河UP鋼橫樑(不等边角鋼)	25	-				A	A				
32-P01-GTR01	攔河UP鋼橫樑(不等边角鋼)	26	-				取消	A				
36-P01-GTR01	攔河UP鋼橫樑(不等边角鋼)	27	-				取消					
31-P01-GTR02	攔河UP鋼橫樑(不等边角鋼)	28	-				A	A				
31-P01-GTR03	攔河UP鋼橫樑(不等边角鋼)	29	-				取消					
32-P01-GTR03	攔河UP鋼橫樑(不等边角鋼)	30	-				A	A				
31-BA01-GMU01	攔河BAL鋼企料	31	-				A					
31-BA01-GMU02	攔河BAL鋼企料	32	-				A					
31-BA01-GMU03	攔河BAL鋼企料	33	-									
31-BA01-GTR01	攔河BAL鋼橫樑(扁巴)	34	-				A					
34-BA01-GTR01	攔河BAL鋼橫樑(扁巴)	35	-				A					
31-BA01-GTR02	攔河BAL鋼橫樑(扁巴)	36	-				A					
32-BA01-GTR02	攔河BAL鋼橫樑(扁巴)	37	-				A					
33-BA01-GTR02	攔河BAL鋼橫樑(扁巴)	38	-				A					
31-BA01-GTR03	攔河BAL鋼橫樑(扁巴)	39	-				A					
33-BA01-GTR03	攔河BAL鋼橫樑(扁巴)	40	-				取消					
31-BB01-GTR01	攔河BAL鋼橫樑(不等边角鋼)	41	-				A	A				
34-BB01-GTR01	攔河BAL鋼橫樑(不等边角鋼)	42	-				取消	A				
31-BB01-GTR02	攔河BAL鋼橫樑(不等边角鋼)	43	-				A					
32-BB01-GTR02	攔河BAL鋼橫樑(不等边角鋼)	44	-				取消					
31-BB01-GTR03	攔河BAL鋼橫樑(不等边角鋼)	45	-				A	A				
33-BB01-GTR03	攔河BAL鋼橫樑(不等边角鋼)	46	-				取消	A				

 美特鋁質有限公司 MDD Aluminium Fabricator Ltd.		工程號: J853 地點名稱: 錦上路/雁平道 項目類別: T3欄河UP,BAL地盤用鋼件	計算: CIM 日期: 2022.01.20 修改: C-2022.10.18	送呈: 副本: 32217.5
--	--	--	--	----------------------------------

序號	修改標示	配件圖號	物料編號	配件名稱	顏色	實用	後備	總數	單位	單件重量	總重量	備註
										KG	KG	
127		32-BB01-GTR02	33-BB01-GTR02	125*75*8*35.0mm角鋼	熱浸鋅	18	0	18	件	44.180	795.231	
128			34-BB01-GTR02	125*75*8*35.0mm角鋼	熱浸鋅	18	0	18	件	44.180	795.231	
129			31-BB01-GTR03	125*75*8*151.5mm角鋼	熱浸鋅	9	0	9	件	19.015	171.133	
130			32-BB01-GTR03	125*75*8*86.0mm角鋼	熱浸鋅	8	0	8	件	10.794	86.351	
131			34-BB01-GTR03	125*75*8*134.0mm角鋼	熱浸鋅	18	0	18	件	16.818	302.730	
132		31-BB01-GTR03	35-BB01-GTR03	125*75*8*86.0mm角鋼	熱浸鋅	9	0	9	件	10.794	97.145	
133	C-取消		32-BB01-GTR02	125*75*8*86.0mm角鋼	熱浸鋅	0	0	0	件	39.159	0.000	
134	C-取消		33-BB01-GTR03	125*75*8*86.0mm角鋼	熱浸鋅	0	0	0	件	4.832	0.000	
135	C-取消		36-BB01-GTR02	125*75*8*86.0mm角鋼	熱浸鋅	0	0	0	件	10.794	0.000	
136		33-BB01-GTR03	33-BB01-GTR03	125*75*8*35.0mm角鋼	熱浸鋅	18	0	18	件	4.832	86.978	
137			36-BB01-GTR02	125*75*8*86.0mm角鋼	熱浸鋅	1	0	1	件	10.794	10.794	
						總計	1894	1	件		32217.5	

歷次 /單位	樓層/數量																									
	5F	6F	7F	8F	9F	10F	11F	12F	15F	16F	17F	18F	19F	20F	21F	22F	23F	25F	26F	RF	合計					
GB-5303	1	1	1	1	1	1	1	1	1	1	1	1	1	1	1	1	1	1	1	1	1	18				
GB-5304	1	1	1	1	1	1	1	1	1	1	1	1	1	1	1	1	1	1	1	1	1	18				
GB-5301	1	1	1	1	1	1	1	1	1	1	1	1	1	1	1	1	1	1	1	1	1	9				
GB-5302																						8				
GB-5304	1	1	1	1	1	1	1	1	1	1	1	1	1	1	1	1	1	1	1	1	1	18				
GB-5305	1	1	1	1	1	1	1	1	1	1	1	1	1	1	1	1	1	1	1	1	1	9				
																						0				
																						0				
GB-5303	1	1	1	1	1	1	1	1	1	1	1	1	1	1	1	1	1	1	1	1	1	18				
UP-4306																						1				
																						1				
																						0				

UP4301-钢件位置图

編號:	数量:	总数量:
31-M01-GMU01	5	45
31-M01-GMU02	1	9
31-M01-GMU02R	1	9
31-M01-GTR01	1	9
31-M01-GTR02	1	9
31-M01-GTR03	1	9
31-N01-GTR01	1	9
31-N01-GTR02	1	9
31-N01-GTR03	1	9
31-P01-GTR01	1	9
31-P01-GTR02	1	9
31-P01-GTR03	1	9
		144

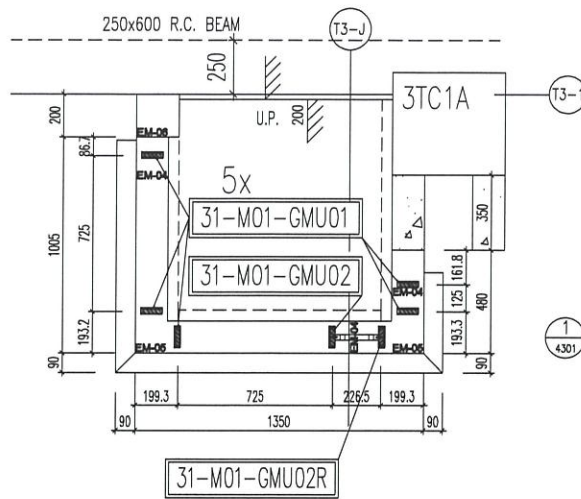

1 TYPICAL PART PLAN FOR
4301 T3 FLAT A U.P. 6/F-16/F
(OMITTED 13, 14)

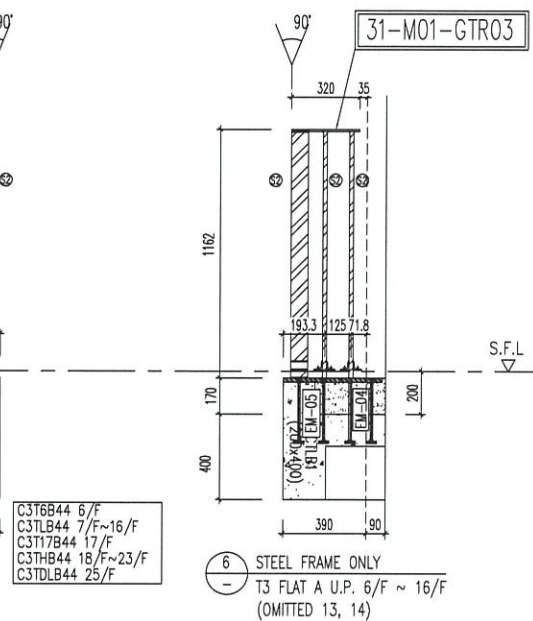
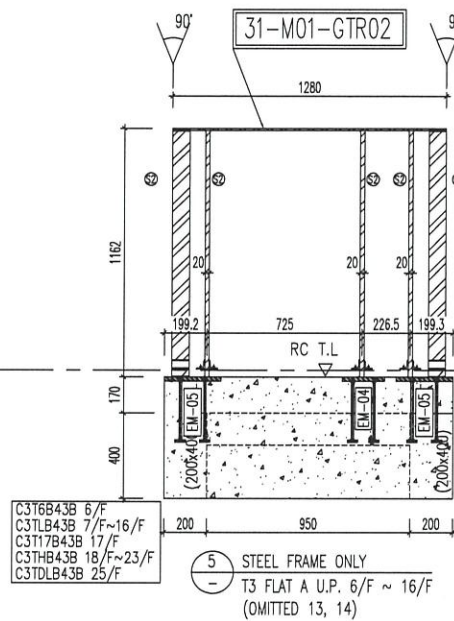
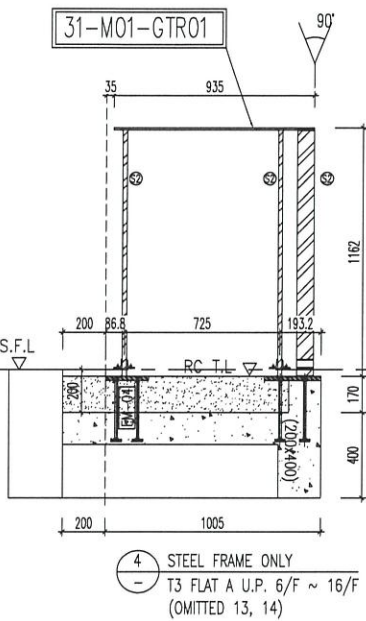

C316B43B 6/F
C317B43B 7/F~16/F
C317B43B 17/F
C317B43B 18/F~23/F
C317B43B 25/F

C316B44 6/F
C317B44 7/F~16/F
C317B44 17/F
C317B44 18/F~23/F
C317B44 25/F

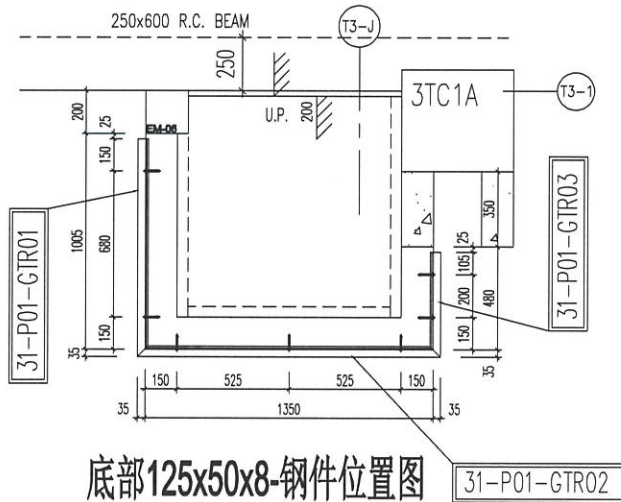
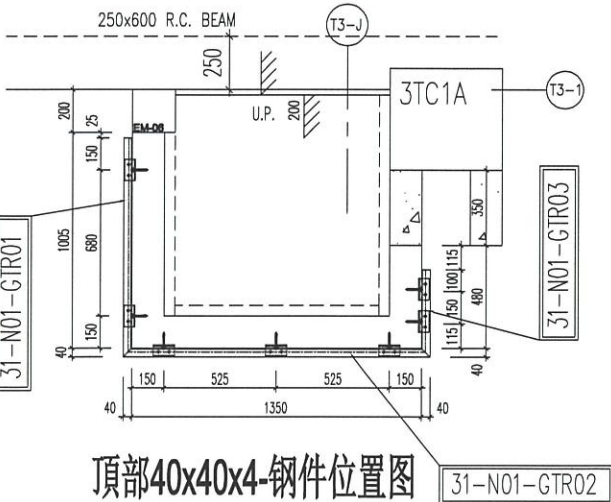

<p>YONG TUNG & PARTNERS LIMITED ARCHITECTS & ENGINEERS</p>	<p>MENHARDT FAHRE CONSULTING</p>	<p>STRUCTURAL ENGINEERS:</p>	<p>CLIENT:</p>	<p>B.B. REF.:</p>
<p>NOTE:</p> <ol style="list-style-type: none"> ALL DIMENSIONS ARE IN MM. ALL DIMENSIONS ARE VIEWED FROM OUTSIDE. ALL DIMENSIONS TO BE CHECKED ON SITE BEFORE FABRICATION. <p>LEGEND:</p> <ul style="list-style-type: none"> (A) DETAIL MARK NO. (B) REFER SHEET NO. (1) F.L. - FINISHED FLOOR LEVEL. (2) S.F.L. - STRUCTURAL FLOOR LEVEL. (R) - REVERSED DETAIL. 				
<p>美特铝业有限公司 YONG TUNG & PARTNERS LIMITED 610 Che Kwo Ling Road, Kowloon Tel: (852) 27771665 Fax: (852) 27771665 DWC NO.: J853-S0-UP-4301 REV.: D</p>				

UP4304-钢件位置图

編號:	數量:	總數量:
31-M01-GMU01	5	90
31-M01-GMU02	1	18
31-M01-GMU02R	1	18
34-M01-GTR01	1	18
34-M01-GTR02	1	18
34-M01-GTR03	1	18
34-N01-GTR01	1	18
34-N01-GTR02	1	18
34-N01-GTR03	1	18
34-P01-GTR01	1	18
34-P01-GTR02	1	18
34-P01-GTR03	1	18
		288

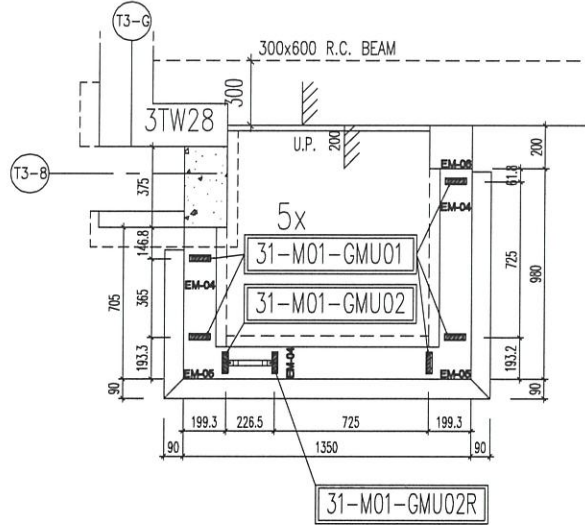

1 TYPICAL PART PLAN FOR
T3 FLAT C U.P. 6/F ~ 26/F
(OMITTED 13, 14, 24)

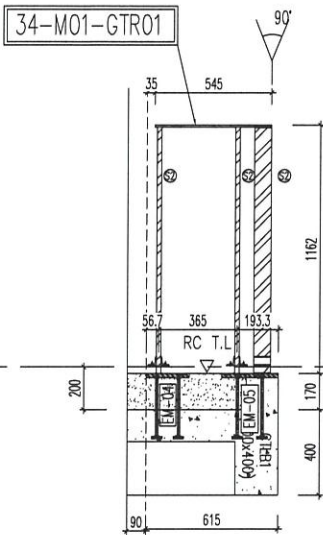

4 STEEL FRAME ONLY
T3 FLAT C U.P. 6/F ~ 26/F
(OMITTED 13, 14, 24)

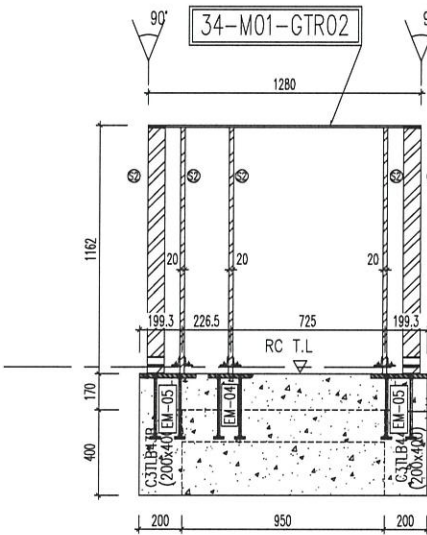

5 STEEL FRAME ONLY
T3 FLAT C U.P. 6/F ~ 26/F
(OMITTED 13, 14, 24)

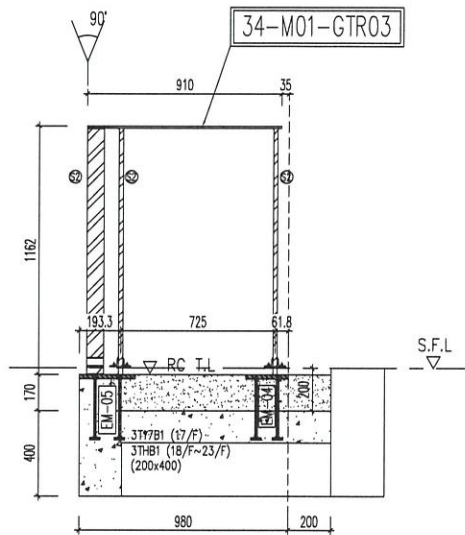

6 STEEL FRAME ONLY
T3 FLAT C U.P. 6/F ~ 26/F
(OMITTED 13, 14, 24)

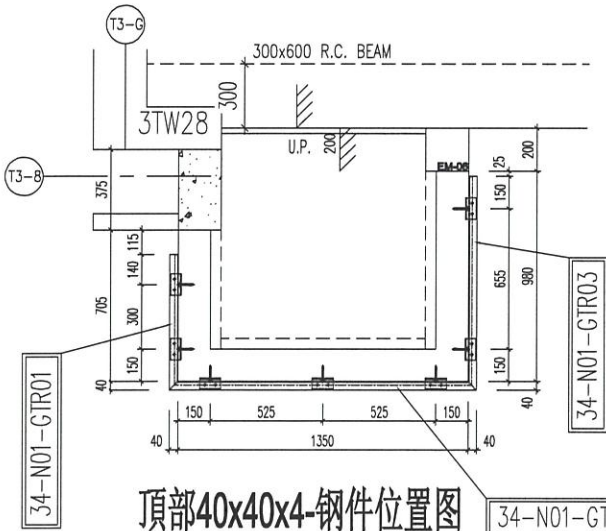

頂部40x40x4-钢件位置图

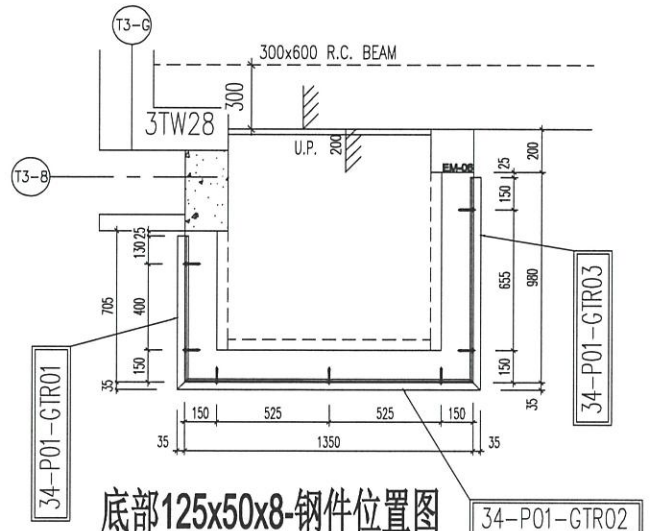

底部125x50x8-钢件位置图

<p>MEI TAI TIN CO., LTD. 510 Cheung Kuo Road, Kowloon Tel: (852) 27727665 Fax: (852) 27727666</p>	DATE: 19-MAY-21 SCALE: 1:50(A1)	DRAWN BY: Ivan CHECKED BY:	PROJECT: PROPOSED RESIDENTIAL DEVELOPMENT AT N.K.I.L. 6542 YIN PING ROAD KOWLOON	JOB NO.: J-853 REVISION SUBJECT TO APPROVAL DATE: 17/02/2022	TITLE: PART ELEVATION OF ALUM. BALUSTRADE AT TOWER 3	NOTE: 1. ALL DIMENSIONS ARE IN MM. 2. ALL DIMENSIONS ARE TAKEN FROM OUTSIDE. 3. ALL DIMENSIONS TO BE TAKEN ON SITE BEFORE FABRICATION.	ARCHITECT: HOK TUNG & PARTNERS LIMITED ARCHITECTS & PLANNERS	STRUCTURAL ENGINEERS: MENYARD FACADE CONSULTANT	MAIN CONTRACTOR: HOK TUNG & PARTNERS LIMITED ARCHITECTS & PLANNERS	CLIENT:	B.O. REF.:
	LEGEND: (A) DETAIL MARK NO. (B) REFER SHEET NO. 1. F.F.L. --- FINISHED FLOOR LEVEL 2. S.F.L. --- STRUCTURAL FLOOR LEVEL 3. (R) --- REVERSED DETAIL	DATE: 19-MAY-21 SCALE: 1:50(A1)	DRAWN BY: Ivan CHECKED BY:	PROJECT: PROPOSED RESIDENTIAL DEVELOPMENT AT N.K.I.L. 6542 YIN PING ROAD KOWLOON	JOB NO.: J-853 REVISION SUBJECT TO APPROVAL DATE: 17/02/2022	TITLE: PART ELEVATION OF ALUM. BALUSTRADE AT TOWER 3	NOTE: 1. ALL DIMENSIONS ARE IN MM. 2. ALL DIMENSIONS ARE TAKEN FROM OUTSIDE. 3. ALL DIMENSIONS TO BE TAKEN ON SITE BEFORE FABRICATION.	ARCHITECT: HOK TUNG & PARTNERS LIMITED ARCHITECTS & PLANNERS	STRUCTURAL ENGINEERS: MENYARD FACADE CONSULTANT	MAIN CONTRACTOR: HOK TUNG & PARTNERS LIMITED ARCHITECTS & PLANNERS	CLIENT:

UP4305-钢件位置图

編號:	数量:	总数量:
31-M01-GMU01	5	90
31-M01-GMU02	1	18
31-M01-GMU02R	1	18
35-M01-GTR01	1	18
35-M01-GTR02	1	18
35-M01-GTR03	1	18
35-N01-GTR01	1	18
35-N01-GTR02	1	18
35-N01-GTR03	1	18
35-P01-GTR01	1	18
35-P01-GTR02	1	18
35-P01-GTR03	1	18
		288

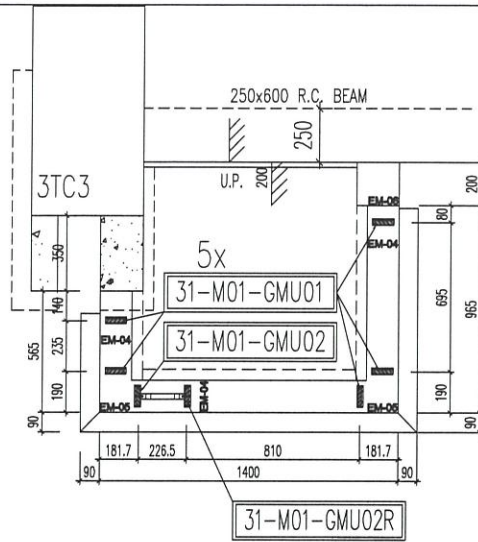

1 TYPICAL PART PLAN FOR
4305 T3 FLAT D U.P. 6/F ~ 26/F
(OMITTED 13, 14, 24)

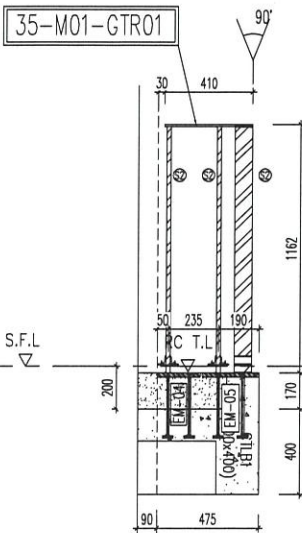

4 STEEL FRAME ONLY
T3 FLAT D U.P. 6/F ~ 16/F
(OMITTED 13, 14) 24)

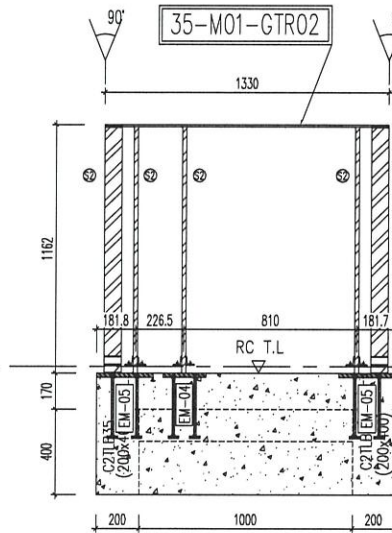

5 STEEL FRAME ONLY
T3 FLAT D U.P. 6/F ~ 16/F
(OMITTED 13, 14, 24)

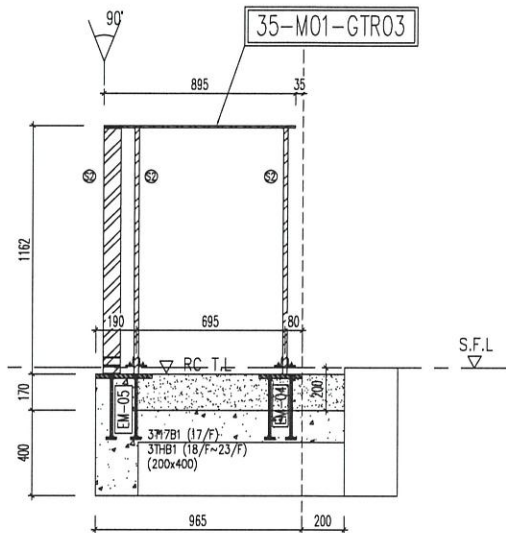

3 STEEL FRAME ONLY
T3 FLAT D U.P. 6/F ~ 16/F
(OMITTED 13, 14, 24)

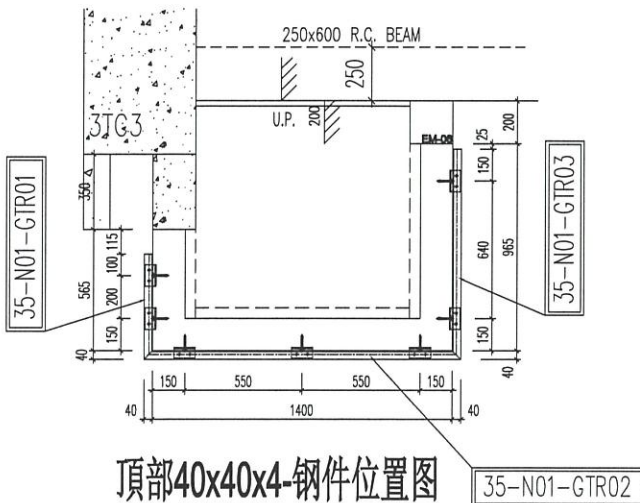

頂部40x40x4-钢件位置图

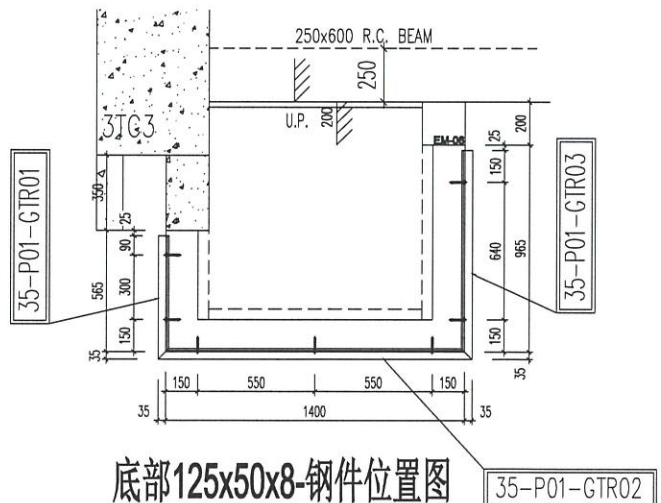

底部125x50x8-钢件位置图

<p>美特銘實有限公司 MIDI ALUMINIUM FABRICATOR LTD. Unit 5-8, Shun Yee Industrial Building, 11/F 610 Chee Koo Road, Kowloon Tel: (852) 27271666 Fax: (852) 27271666</p>	<p>DATE: 19-MAY-21 SCALE: 1:50(A1)</p> <p>DRAWN BY: Ivan CHECKED BY:</p>	<p>PROJECT: PROPOSED RESIDENTIAL DEVELOPMENT AT N.K.I.L. 6542 YIN PING ROAD KOWLOON</p> <p>TITLE: PART ELEVATION OF ALUM. BALUSTRADE AT TOWER 3</p>	<p>JOB NO.: J-853</p> <p>REVISION SUBJECT TO APPROVEMENT</p>	<p>NOTE: 1. ALL DIMENSIONS ARE IN MM. 2. ALL DIMENSIONS ARE TO BE TAKEN FROM OUTSIDE, BEFORE FABRICATION. 3. ALL DIMENSIONS TO BE TAKEN ON SITE.</p> <p>LEGEND: A --- DETAIL MARK NO. B --- REFER SHEET NO. 1. F.F.L. --- FINISHED FLOOR LEVEL. 2. S.F.L. --- STRUCTURAL FLOOR LEVEL. 3. --- REVERSED DETAIL</p>	<p>CLIENT: HONG TUNG & PARTNERS LIMITED ARCHITECTS & PLANNERS</p> <p>MAIN CONTRACTOR: HONG TUNG & PARTNERS LIMITED ARCHITECTS & PLANNERS</p> <p>STRUCTURAL ENGINEER: MENYARD</p> <p>FAÇADE CONSULTANT: MENYARD</p>	<p>B.D. REF: 1</p>
	<p>DATE: 19-MAY-21 SCALE: 1:50(A1)</p> <p>DRAWN BY: Ivan CHECKED BY:</p>	<p>JOB NO.: J-853</p> <p>REVISION SUBJECT TO APPROVEMENT</p>	<p>PROJECT: PROPOSED RESIDENTIAL DEVELOPMENT AT N.K.I.L. 6542 YIN PING ROAD KOWLOON</p> <p>TITLE: PART ELEVATION OF ALUM. BALUSTRADE AT TOWER 3</p>	<p>JOB NO.: J-853</p> <p>REVISION SUBJECT TO APPROVEMENT</p>	<p>NOTE: 1. ALL DIMENSIONS ARE IN MM. 2. ALL DIMENSIONS ARE TO BE TAKEN FROM OUTSIDE, BEFORE FABRICATION. 3. ALL DIMENSIONS TO BE TAKEN ON SITE.</p> <p>LEGEND: A --- DETAIL MARK NO. B --- REFER SHEET NO. 1. F.F.L. --- FINISHED FLOOR LEVEL. 2. S.F.L. --- STRUCTURAL FLOOR LEVEL. 3. --- REVERSED DETAIL</p>	<p>CLIENT: HONG TUNG & PARTNERS LIMITED ARCHITECTS & PLANNERS</p> <p>MAIN CONTRACTOR: HONG TUNG & PARTNERS LIMITED ARCHITECTS & PLANNERS</p> <p>STRUCTURAL ENGINEER: MENYARD</p> <p>FAÇADE CONSULTANT: MENYARD</p>

BAL5301-鋼件位置圖

編號:	數量:	總數量:
31-BA01-GMU01	3	27
31-BA01-GMU02	3	27
31-BA01-GTR01	1	9
31-BA01-GTR02	1	9
31-BA01-GTR03	1	9
31-BB01-GTR01	1	9
31-BB01-GTR02	1	9
31-BB01-GTR03	1	9
		108

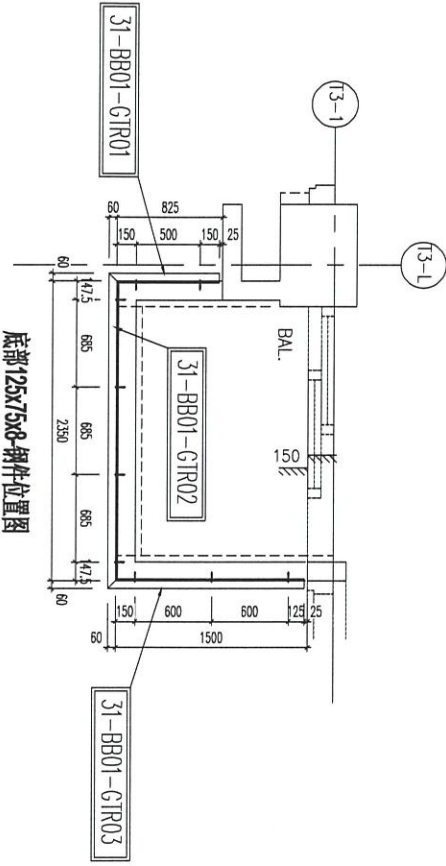
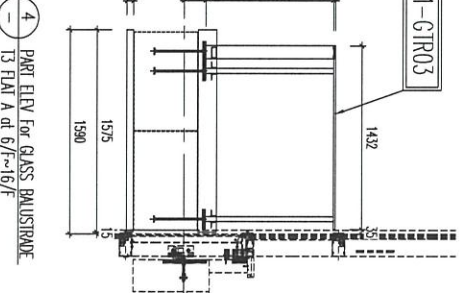
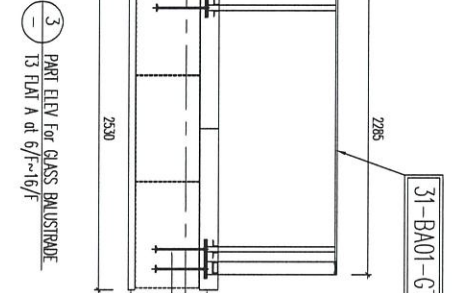
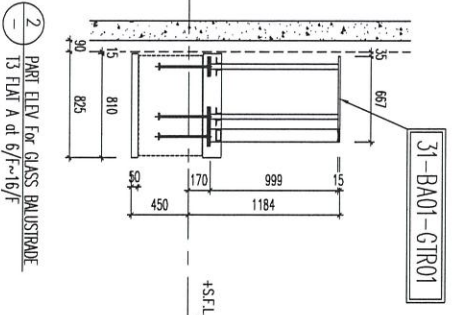
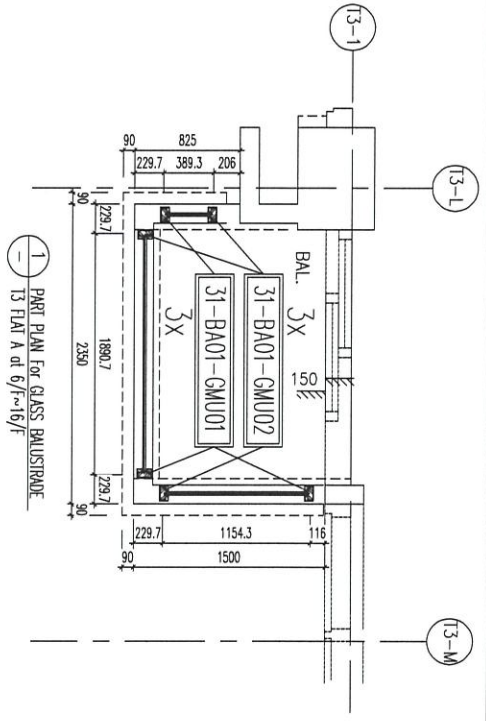

底部125x75x8-鋼件位置圖

BLD. REF :

CLIENT :

ARCHITECT : HONG TUNG & PARTNERS LIMITED
MEMBERS & PARTNERS
HTP

MAIN CONTRACTOR :

STRUCTURAL ENGINEER :
WTF HONG TUNG & PARTNERS LIMITED
MEMBERS & PARTNERS

FAÇADE CONSULTANT:
MEYHARDT

NOTE:
1. ALL DIMENSIONS ARE IN mm.
2. ALL DIMENSIONS ARE TAKEN FROM OUTSIDE.
3. ALL DIMENSIONS ARE TO BE VERIFIED ON SITE BEFORE FABRICATION.

LEGEND:
(X) DETAIL MARK NO.
(REF) REFER SHEET NO.
1. F.F.L. --- FINISHED FLOOR LEVEL
2. S.F.L. --- STRUCTURAL FLOOR LEVEL
3. (R) --- REVERSED DETAIL

DATE: 12/04/2022	REVISION SUBJECT TO APPROVALMENT	DATE	REVISION
JOB NO. : J-853			
PROJECT : PROPOSED RESIDENTIAL DEVELOPMENT AT N.K.L.L. 65-42 YIN PING ROAD KOWLOON			
TITLE : PART ELEV and PART PLAN for GLASS BALUSTRADE AT TOWER 3 FLAT A			
DATE : 18-MAY-21	SCALE : 1:50(A1)		
DRAWN BY : Ivoon	CHECKED BY :		
<p>美特鉅實有限公司 MEI TAI KWAI COMPANY LIMITED 610 Che Kwoi Road, Kowloon Tel: 23489271-4 Fax: (853) 27277166</p>			
DWG. NO. : 853-SP-GB-5301	REV. : 0		

編號:	數量:	總數量:
31-BA01-GMU01	3	54
31-BA01-GMU02	2	36
33-BA01-GMU03	1	18
33-BA01-GTR01	1	18
33-BA01-GTR02	1	18
33-BA01-GTR03	1	18
33-BB01-GTR01	1	18
33-BB01-GTR02	1	18
33-BB01-GTR03	1	18
		216

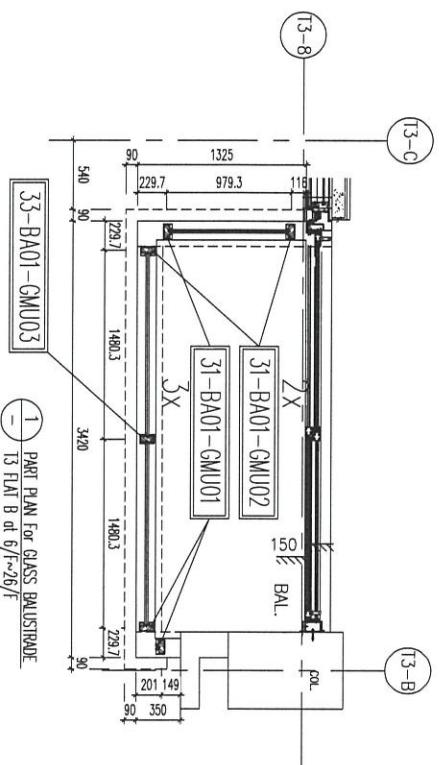

1 PART PLAN FOR GLASS BALUSTRADE
T3 FLAT B at 6/F~26/F

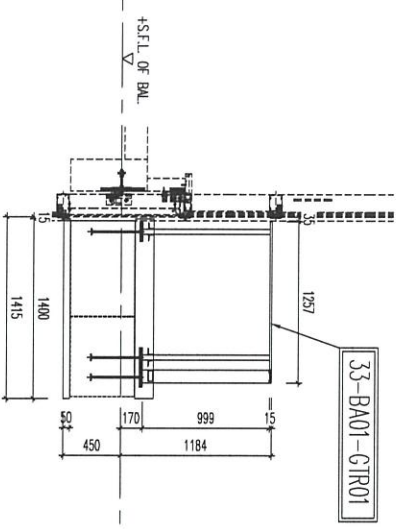

2 PART ELEV FOR GLASS BALUSTRADE
T3 FLAT B at 6/F~26/F

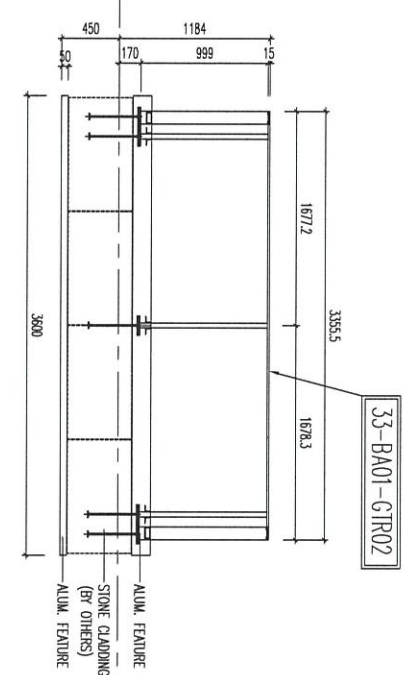

3 PART ELEV FOR GLASS BALUSTRADE
T3 FLAT B at 6/F~26/F

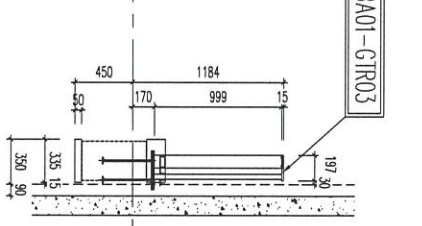

4 PART ELEV FOR GLASS BALUSTRADE
T3 FLAT B at 6/F~26/F

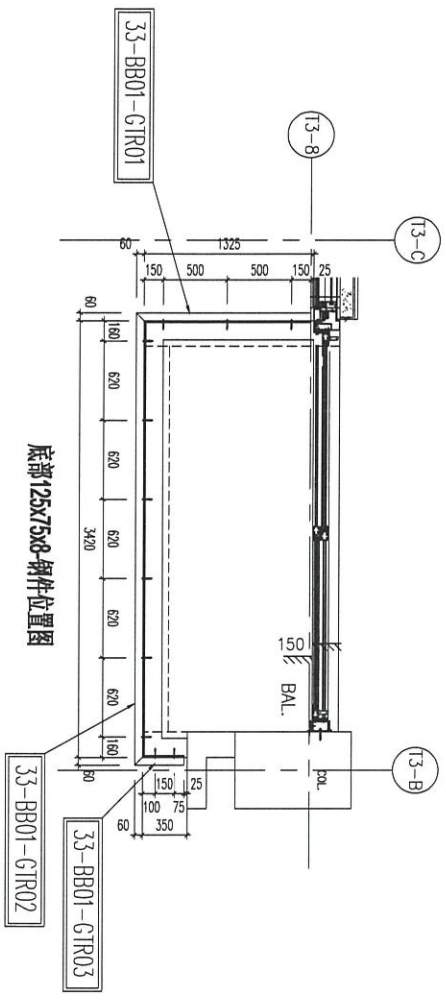

底部125x75x8 鋼件位置圖

BA15303-鋼件位置圖

B.O. REF :

CLIENT :

ARCHITECT : **WTF** HONG TUNG & PARTNERS LIMITED
ARCHITECTS & PLANNERS
MAIN CONTRACTOR : **WTF**

STRUCTURAL ENGINEER : **WTF** HONG TUNG & PARTNERS LIMITED
ARCHITECTS & PLANNERS
FAOUE CONSULTANT: **WTF** HONG TUNG & PARTNERS LIMITED
ARCHITECTS & PLANNERS

WENHARDT

NOTE:
1. ALL DIMENSIONS ARE IN mm.
2. ALL DIMENSIONS ARE VERIED FROM OUTSIDE.
3. ALL DIMENSIONS TO BE VERIED ON SITE BEFORE FABRICATION.
LEGEND:
① DETAIL MARK NO.
② ENTER SHEET NO.
1. F.F.L. -- FINISHED FLOOR LEVEL
2. S.F.L. -- STRUCTURAL FLOOR LEVEL
3. R.F.L. -- REVERSED DETAIL

JOB NO. : J-4953
PROJECT : PROPOSED RESIDENTIAL DEVELOPMENT AT NIKILL 65-42 YIN PING ROAD KOWLOON
TITLE : PART ELEV and PART PLAN for GLASS BALUSTRADE AT TOWER 3 FLAT B
DATE : 18-MAY-21 SCALE : 1:30(A1)
DRAWN BY : Iwan CHECKED BY :
Unit 6-8, Suning Industrial Centre, 1/F
610 Cha Kwoon Ling Road, Kowloon
Tel: 23489211-4 Fax: (852) 27277666
DNG NO. : 4853-SP-G8-5303 REV. : D

編號:	數量:	總數量:
31-BA01-GMU01	2	36
31-BA01-GMU02	3	54
34-BA01-GMU03	1	18
34-BA01-GTR01	1	18
34-BA01-GTR02	1	18
34-BA01-GTR03	1	18
34-BB01-GTR02	1	18
34-BB01-GTR03	1	18
		216

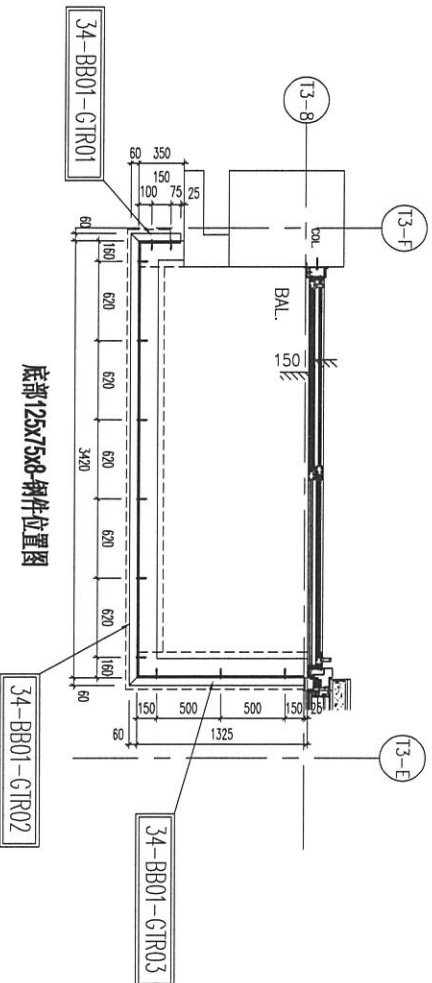
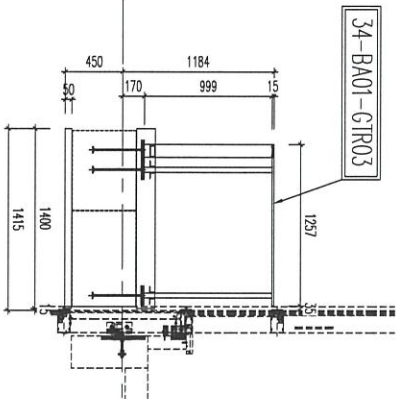
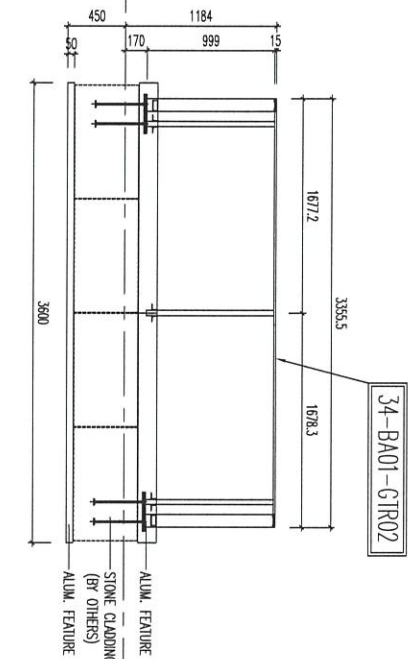
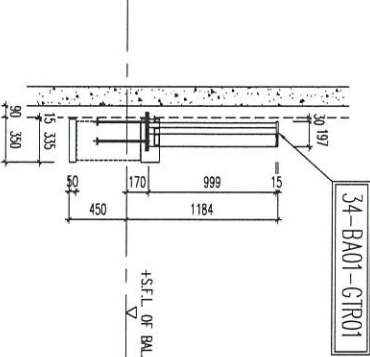
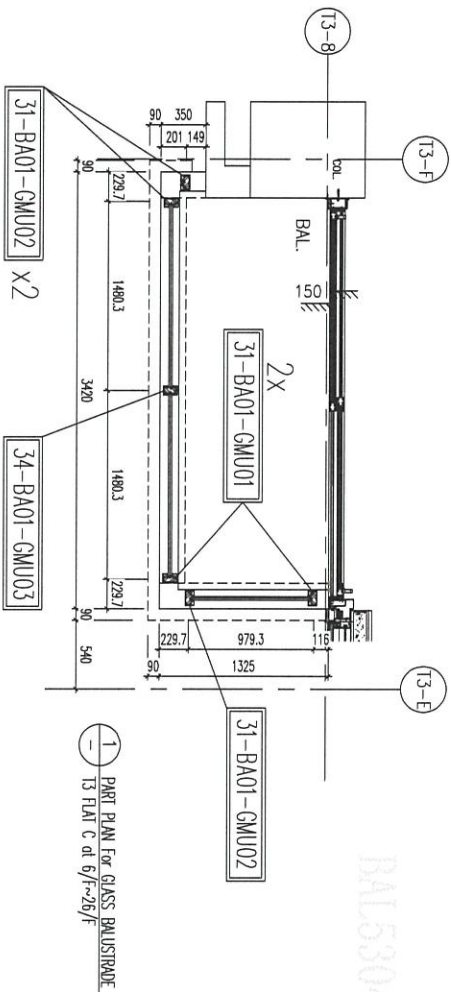

BA15304-鋼件位置圖

B.O. REF :

CLIENT :

ARCHITECT :
WTF
 WONG TUNG & PARTNERS LIMITED
 ARCHITECTS & PLANNERS

MAIN CONTRIBUTOR :

STRUCTURAL ENGINEER :
WTF
 WONG TUNG & PARTNERS LIMITED
 ARCHITECTS & PLANNERS

FRAME CONSULTANT:
MENHARDT

NOTE :
 1. ALL DIMENSIONS ARE IN mm.
 2. ALL ELEVATIONS ARE VIEWED FROM OUTSIDE.
 3. ALL DIMENSIONS TO BE VERIFIED ON SITE BEFORE FABRICATION.

LEGEND :
 (X) DETAIL WORK NO.
 (S) REFER SHEET NO.
 1. F.F.L.--FINISHED FLOOR LEVEL.
 2. S.F.L.--STRUCTURAL FLOOR LEVEL.
 3. (R)--REVERSED DETAIL.

NO.	DATE	REVISION	REVISION SUBMITTED BY	APPROVED BY
1	12/24/2022			

JOB NO. : J-8553
 PROJECT : PROPOSED RESIDENTIAL DEVELOPMENT AT N.K.I.L.L. 65+42 YIN PING ROAD KOWLOON

TITLE : PART ELEV and PART PLAN for GLASS BALUSTRADE AT TOWER 3 FLAT C

DATE : 18-MAY-21 SCALE : 1:30(A1)
 DRAWN BY : Ivan CHECKED BY :
美特銘實有限公司
 M.T.M. ENGINEERING PRACTICES LTD.
 Suite 6-4, 5/F, Shun Yip Industrial Building, 117
 610 Cho Kwo Ling Road, Kowloon
 Tel: 23489271-4 Fax: (852) 27277656
 DNG NO. : 8553-SD-CB-5304 REV. : D

BAL5305-鋼件位置圖

編號:	數量:	總數量:
31-BA01-GMU01	3	27
31-BA01-GMU02	3	27
35-BA01-GTR01	1	9
35-BA01-GTR02	1	9
35-BA01-GTR03	1	9
35-BB01-GTR01	1	9
35-BB01-GTR02	1	9
35-BB01-GTR03	1	9
		108

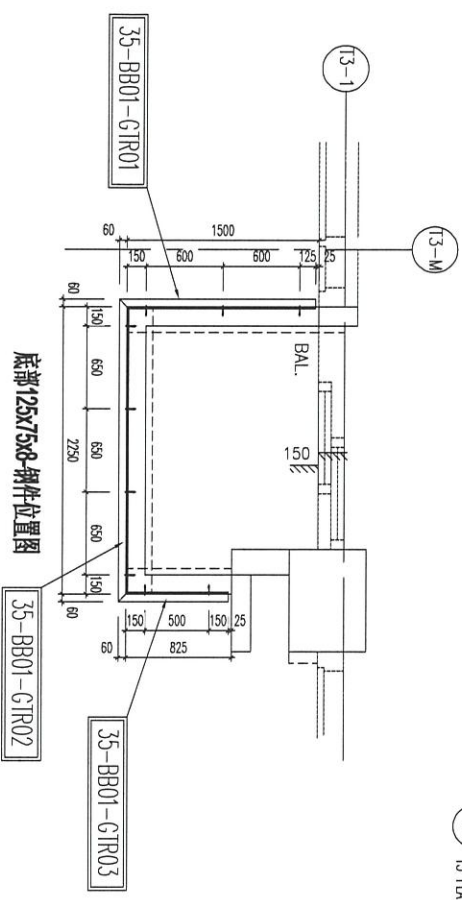
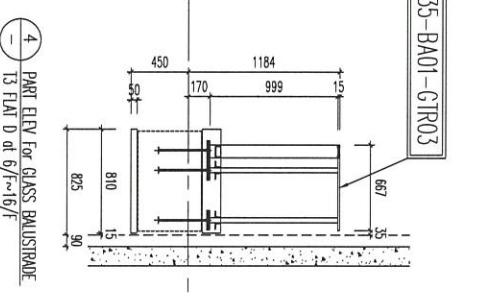
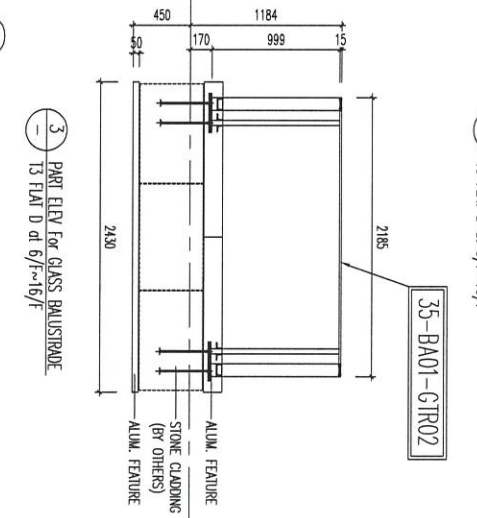
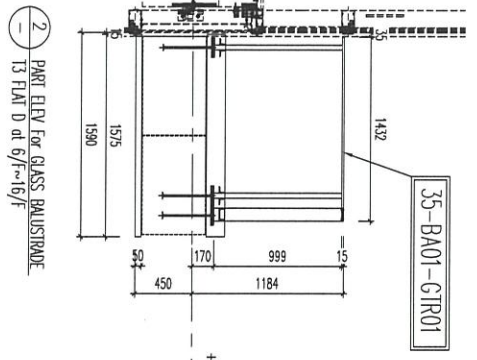
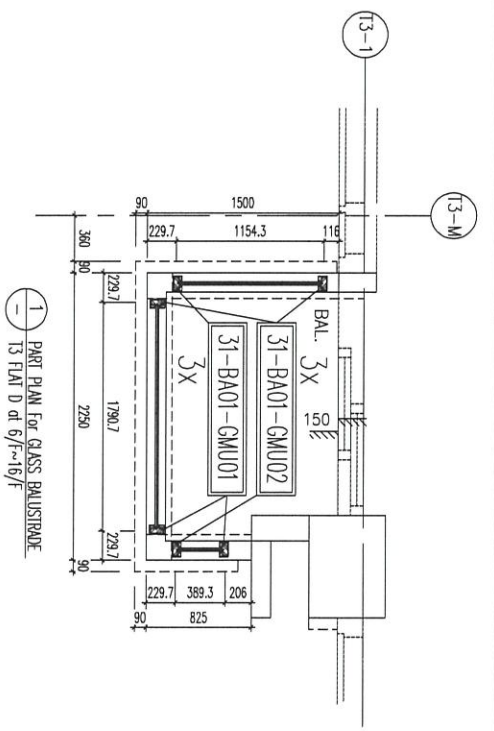

B.D. REF :

CLIENT :

ARCHITECT :
HONG TUNG & PARTNERS LIMITED
ARCHITECTS & PLANNERS

MAIN CONTRACTOR :

STRUCTURE ENGINEER :
HONG TUNG & PARTNERS LIMITED
ARCHITECTS & PLANNERS

FOCUS CONSULTANT:
MENHARDT

NOTE:
1. ALL DIMENSIONS ARE IN MM.
2. ALL DIMENSIONS ARE MEASD FROM OUTSIDE.
3. ALL DIMENSIONS TO BE VERIED ON SITE BEFORE FABRICATION.

LEGEND:
① DETAIL MARK NO.
② REFER SHEET NO.
1. F.F.L. -- FINISHED FLOOR LEVEL.
2. S.F.L. -- STRUCTURAL FLOOR LEVEL.
3. Ⓜ -- REVERSED DETAIL.

DATE : 18-MAY-21 SCALE : 1:90(A1)
DRAWN BY : Ivan CHECKED BY :
PROJECT : PROPOSED RESIDENTIAL DEVELOPMENT AT N.K.I.L. 6542 YIN PING ROAD KOWLOON
TITLE : PART ELEV and PART PLAN for GLASS BALUSTRADE AT TOWER 3 FLAT D
JOB NO. : J-853
DWG NO. : 1853-SI-08-5305
REV. : D

美特銘實有限公司
MID JADE ARCHITECTURE & PLANNING LTD.
Units 5-8, Sun Kwong Road, Kowloon
510 Chee Kwo Ling Road, Kowloon
Tel: (852) 2772717-4 Fax: (852) 277271666



美特鋁質有限公司
MIDI Aluminium Fabricator Ltd.

工程號 J-853 地盤 延平道

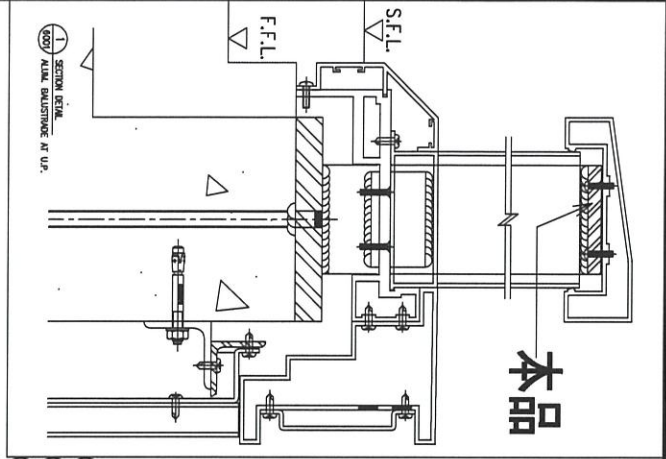

本品

地盤用

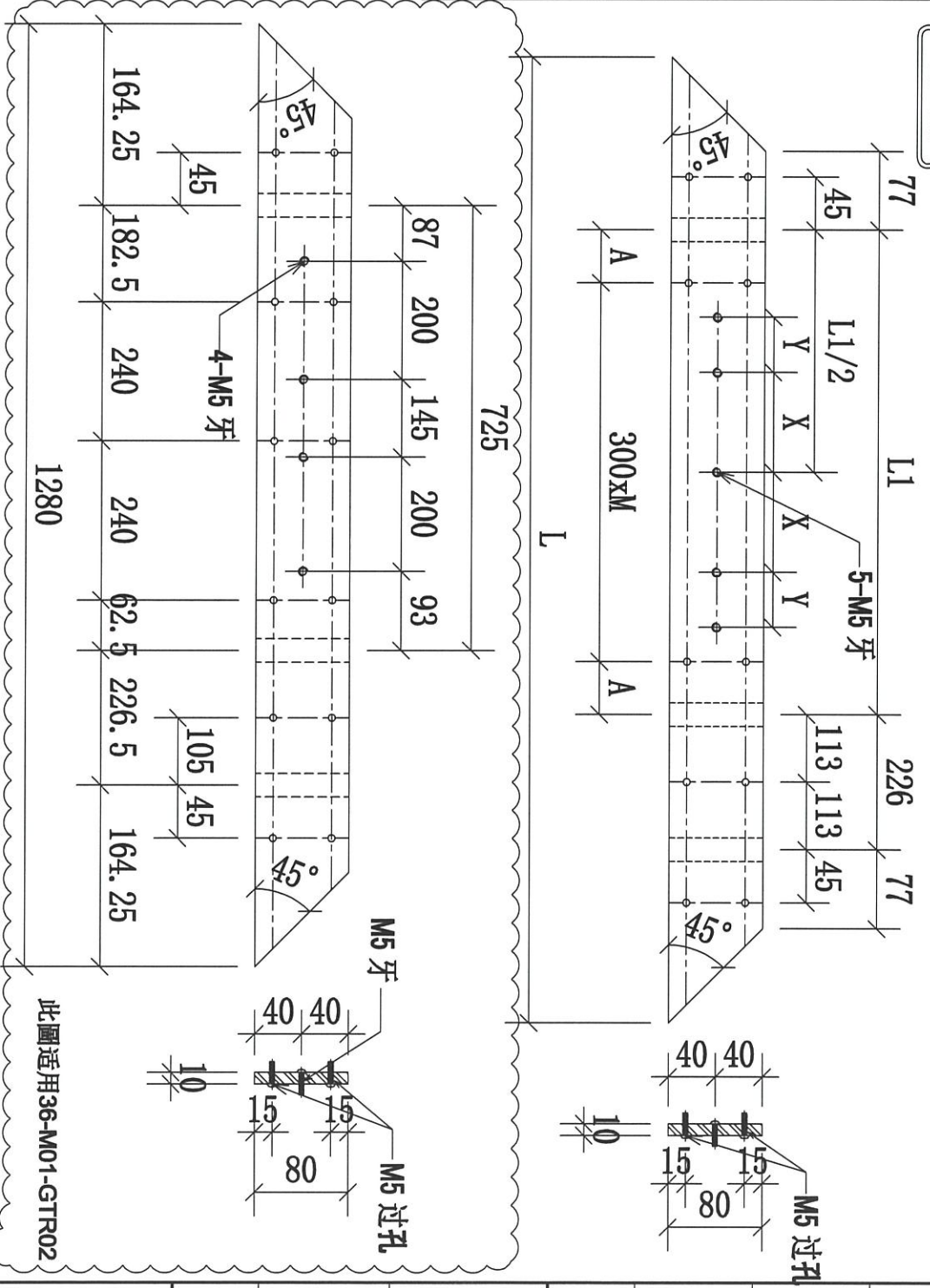

此圖適用36-M01-GTR02

序號	物料編號	數量	L:	L1:	M:	A:	X:	Y:	使用位置	樓層
01	31-M01-GTR02	9	1280	740	2	70	210	105	UP-4301	T3/(6/F-16/F)
02	33-M01-GTR02	18	1280	740	2	70	210	105	UP-4303	T3/(6/F-26/F)
03	36-M01-GTR02	1	1280						UP-4306	T3/(26/F)
此料更改										
此料增加圖號										
此料新增, 需開料生產										
		28								

名稱	攔河鋼橫樑	制圖	CJM	2022.01.10	修改	A	B
材料	80x10mm 鍍鋅鋼巴(材質: SJ275)	復核	SHUI	2022.01.15	日期	20220223	2022.10.18
顏色		批準			圖號	31-M01-GTR02	



美特鋁質 有限公司
MIDI Aluminium Fabricator Ltd.

工程號

J-853

地盤

延平道

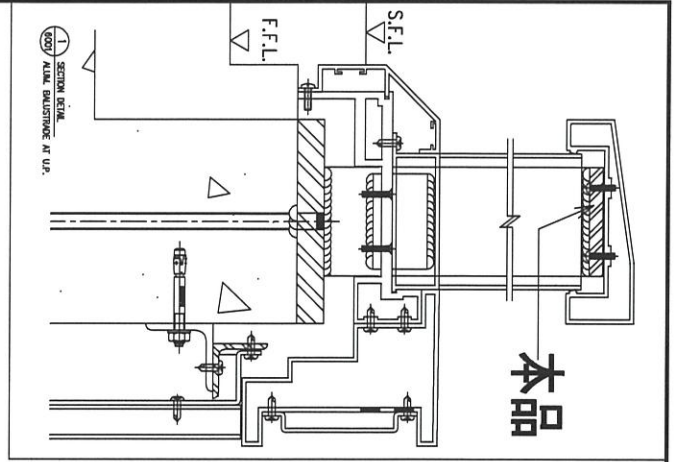

本品

地盤用

此料新圖尺寸20mm, 蓋重新開料生產

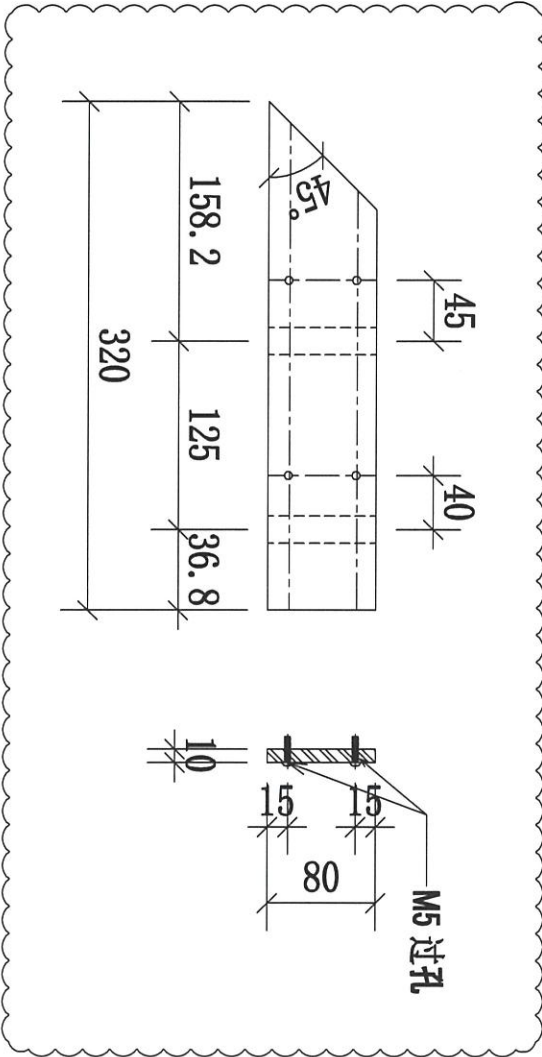

序號	物料編號	數量	L:	L1:	M:	A:	使用位置	樓層
01	31-M01-GTR03	9	320	77			UP-4301	T3/(6/F-16/F)

名稱	欄河鋼橫樑	制圖	CJM	2022.01.10	修改	A	B
材料	80x10mm 鍍鋅鋼巴(材質: SJ275)	復核	SHUI	2022.01.15	日期	20220223	2022.10.18
顏色		批准			圖號	31-M01-GTR03	



美特鋁質有限公司
MIDI Aluminium Fabricator Ltd.

工程號

J-853

地盤

延平道

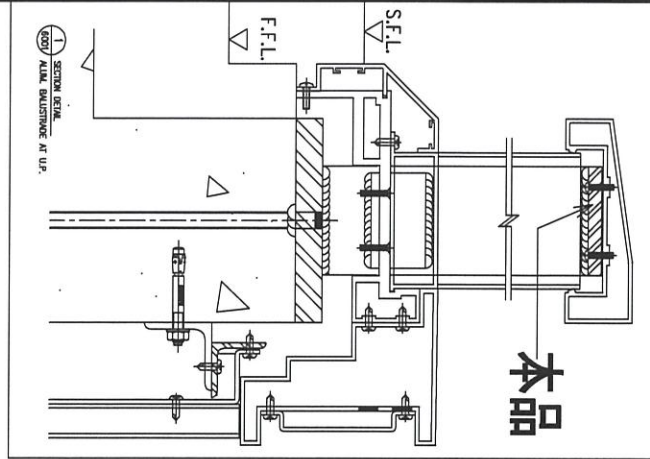

本品

地盤用

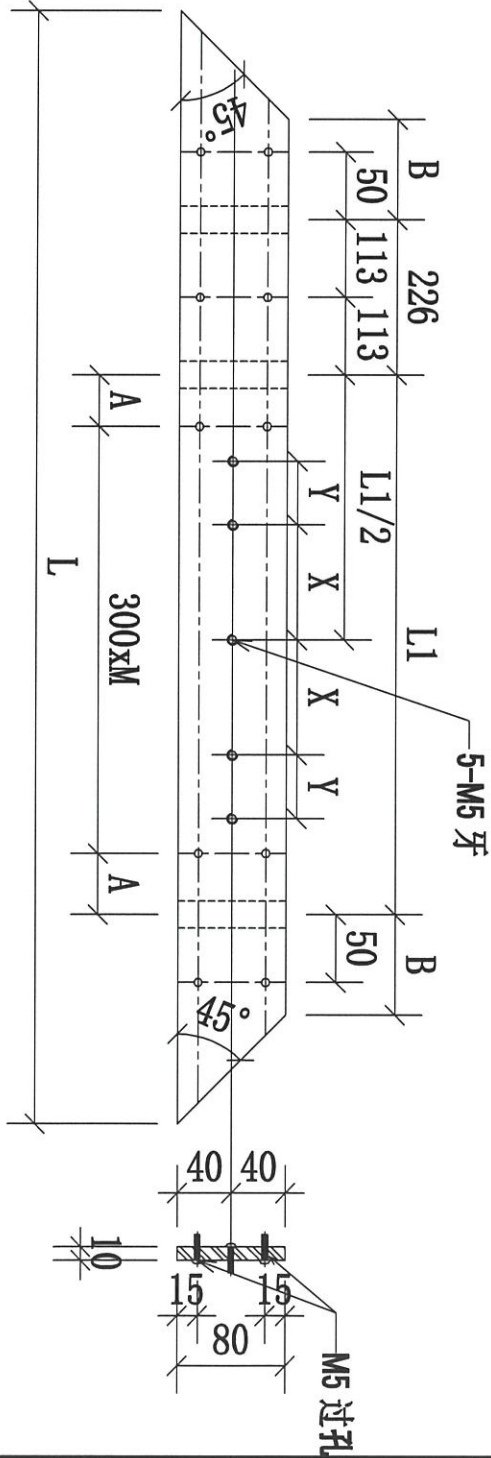

序號	物料編號	數量	L:	L1:	M:	A:	B:	X:	Y:	使用位置	樓層	
此料號不改	01	32-M01-GTR02	7	1280	740	2	70	77	210	105	UP-4302	T3/(17F-23/F)
此料號不改	02	33-M01-GTR02	18	1280	740	2	70	77	210	105	UP-4303	T3/(6/F-26/F)
此料號不改	03	35-M01-GTR02	18	1330	810	2	105	67	230	115	UP-4305	T3/(6/F-26/F)
		43										

名稱	欄河鋼橫樑	制圖	CJM	2022.01.10	修改	A	B
材料	80x10mm 鍍鋅鋼巴 (材質: SJ275)	復核	SHUI	2022.01.15	日期	20210223	2022.10.18
顏色		批准			圖號	32-M01-GTR02	



美特鋁質有限公司
MIDI Aluminium Fabricator Ltd.

工程號	J-853	地盤	延平道
-----	-------	----	-----

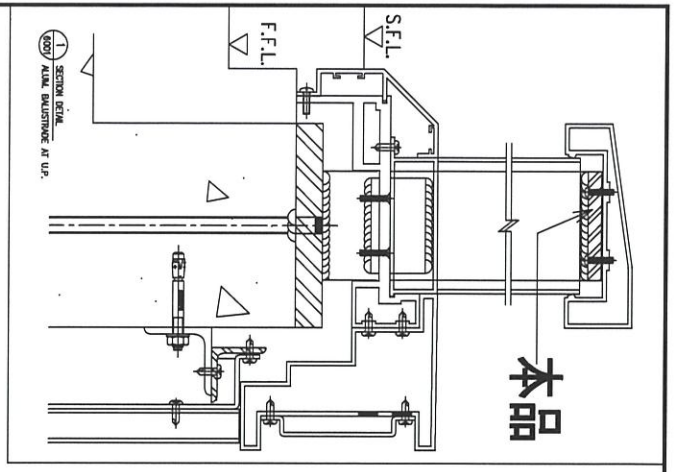

本品



此料圖尺寸是895mm，
可切短直位，
此料號不改

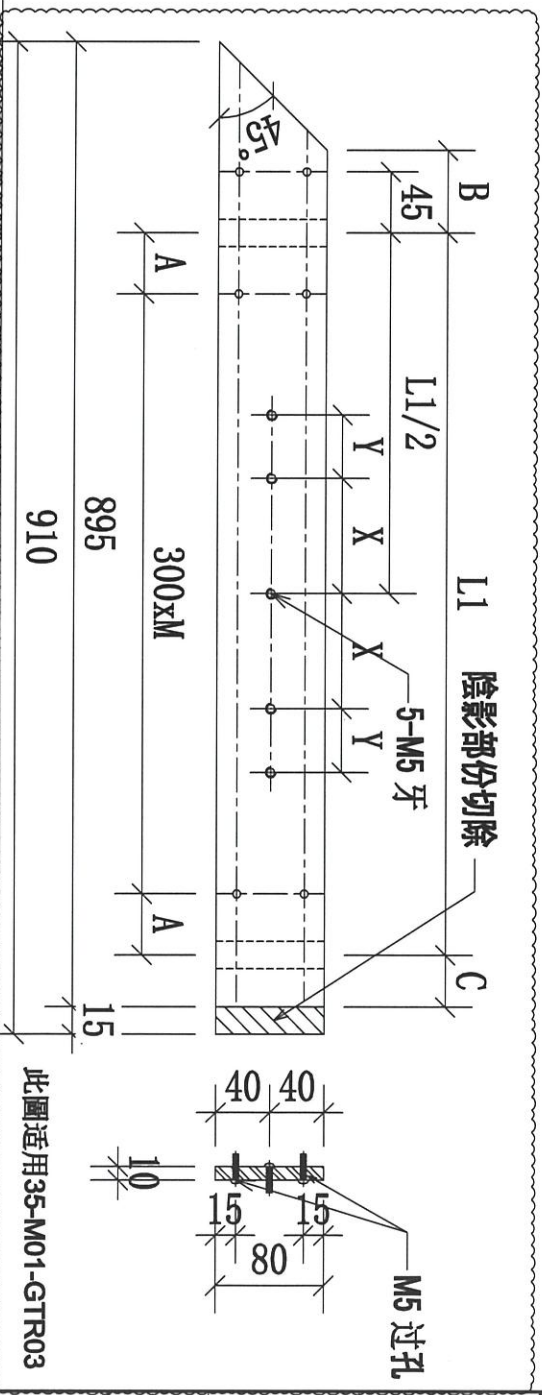
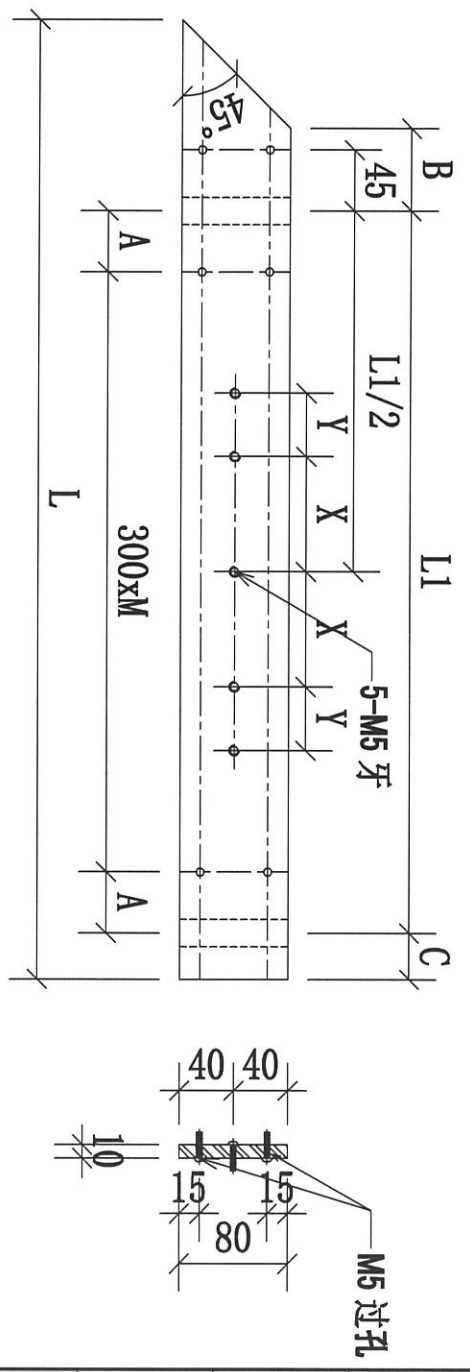

此圖适用35-M01-GTR03

序號	物料編號	數量	L:	L1:	M:	N:	A:	B:	C:	X:	Y:	使用位置	樓層
01	32-M01-GTR03	7	935	740	300	2	70	70	45	210	105	UP-4302	T3/(17F-23/F)
02	33-M01-GTR03	18	545	320	160	2		71	74	105	0	UP-4303	T3/(6/F-26/F)
03	34-M01-GTR03	18	910	695	300	2	47.5	71	64	57.5	230	UP-4304	T3/(6/F-26/F)
04	35-M01-GTR03	18	895	695	300	2	47.5	95	45	57.5	230	UP-4305	T3/(6/F-26/F)
05	36-M01-GTR03	1	665	465	300	1	82.5	71	49	57.5	115	UP-4306	T3/(26/F)

名稱	攪河鋼橫樑	制圖	CJM	2022.01.10	修改	A	B
材料	80x10mm 鍍鋅鋼(材質: SJ275)	復核	SHUI	2022.01.15	日期	20220223	2022.10.18
顏色		批准			圖號	32-M01-GTR03	



美特鋁質 有限公司

MIDI Aluminium Fabricator Ltd.

工程號

J-853

地盤

延平道

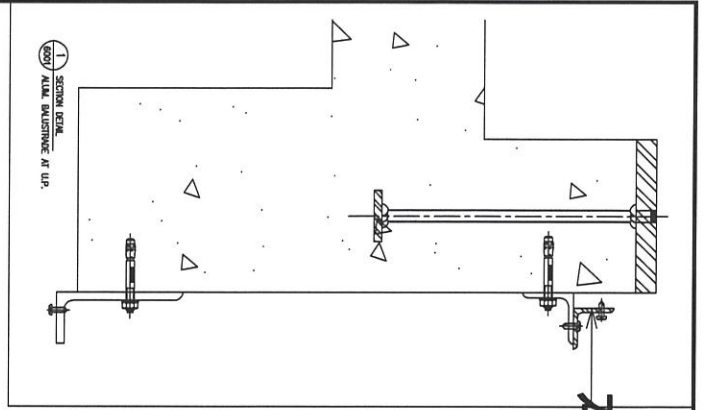

本品

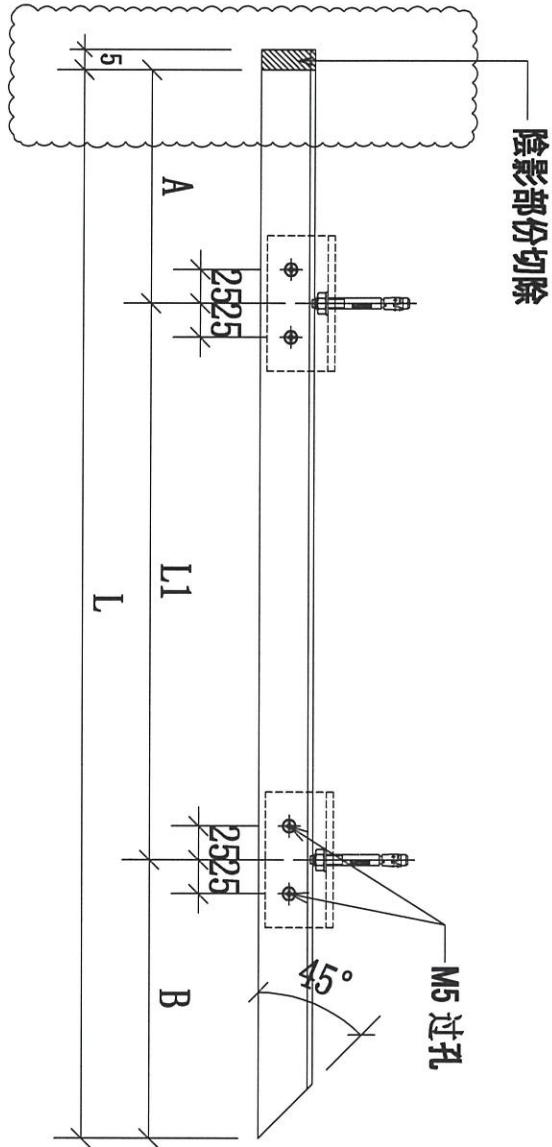

地盘用

序號	物料編號	數量	L:	L1:	A:	B:	C:	使用位置	樓層
01	31-N01-GTR01	9	1020	690	125	205		UP-4301	T3/(6/F-16/F)
02	33-N01-GTR01	18	995	690	100	205		UP-4303	T3/(6/F-26/F)
03	34-N01-GTR01	18	630	330	95	205		UP-4304	T3/(6/F-26/F)
04	35-N01-GTR01	18	490	190	95	205		UP-4305	T3/(6/F-26/F)
		63							

名稱	攔河鋼橫樑	制圖	CJM	2022.01.10	修改	A		
材料	40x40x4mm 鍍鋅角鋼(材質: SJ275)	復核	SHUI	2022.01.15	日期	2022.10.18		
顏色		批準			圖號	31-N01-GTR01		



美特鋁質 有限公司
MIDI Aluminium Fabricator Ltd.

工程號

J-853

地盤

延平道

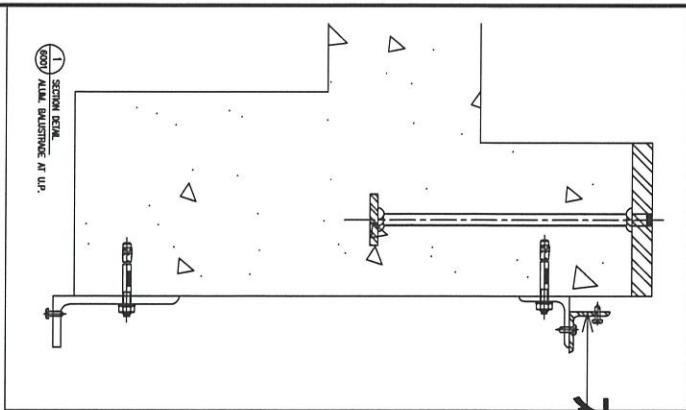

本品

地盤用

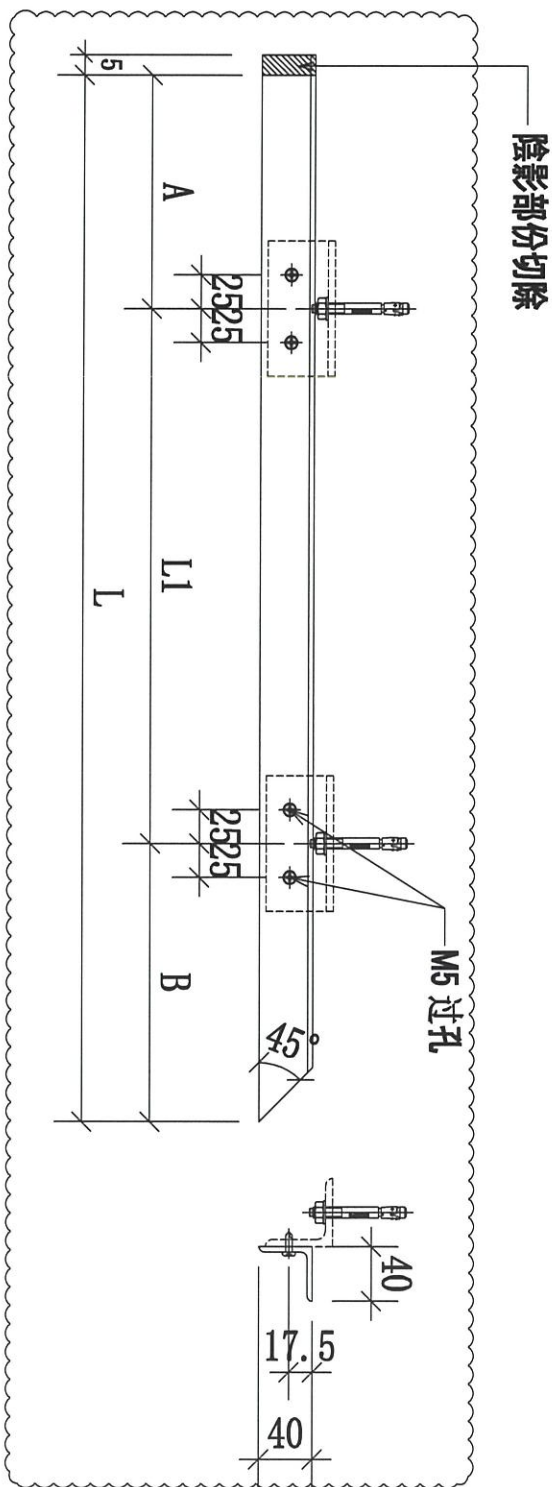

序號	物料編號	數量	L:	L1:	B	A:	使用位置	樓層
01	32-N01-GTR01	7	405	150	165	90	UP-4302	T3/(17F-23/F)

名稱	欄河鋼橫樑	制圖	CJM	2022.01.10	修改	A		
材料	40x40x4mm 鍍鋅角鋼 (材質: SJ275)	復核	SHUI	2022.01.15	日期	2022.10.18		
顏色		批準			圖號	32-N01-GTR01		



美特鋁質 有限公司
MIDI Aluminium Fabricator Ltd.

工程號

J-853

地盤

延平道

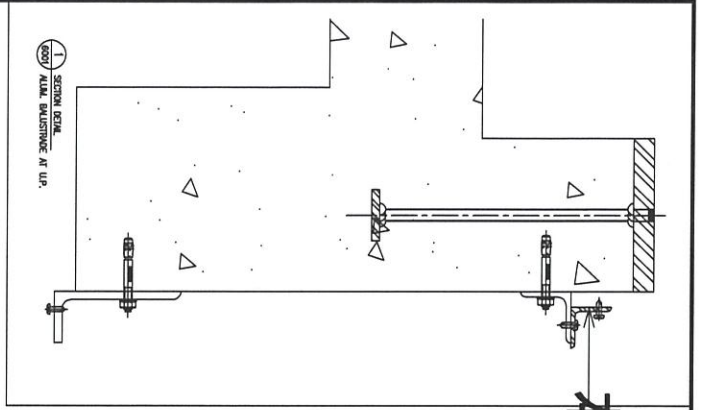

本品

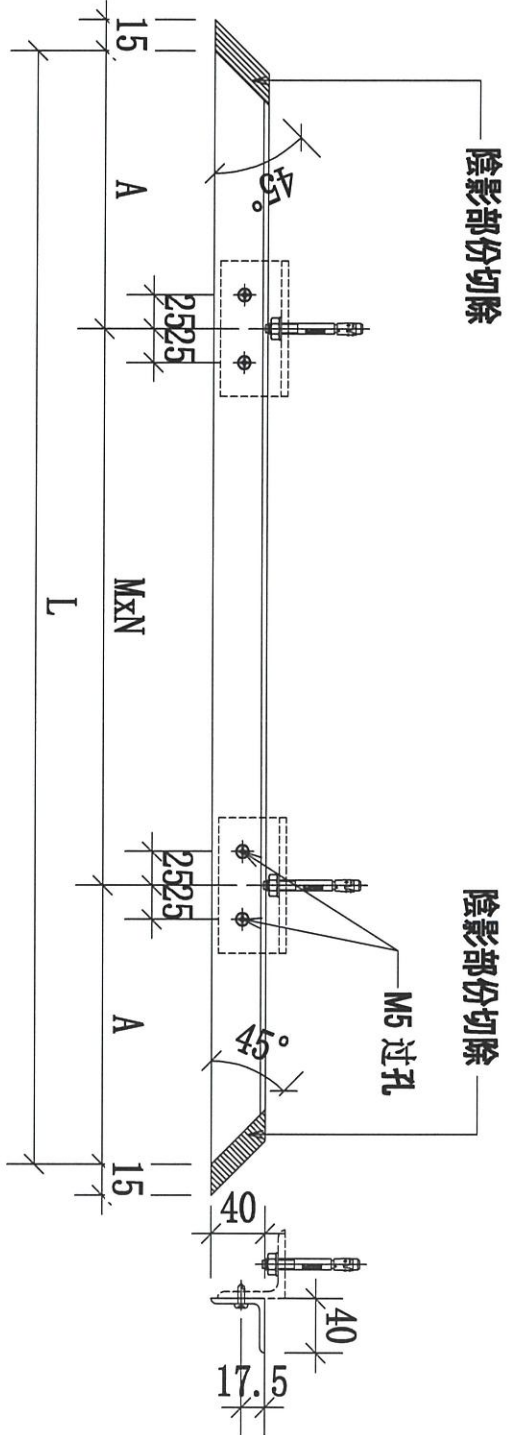

序號	物料編號	數量	L:	L1:	M:	N:	A:	使用位置	樓層
01	31-N01-GTR02	9	1430		525	2	190	UP-4301	T3/(6/F-16/F)
02	32-N01-GTR02	7	1430		525	2	190	UP-4302	T3/(17F-23/F)
03	33-N01-GTR02	18	1430		525	2	190	UP-4303	T3/(6/F-26/F)
04	34-N01-GTR02	18	1430		525	2	190	UP-4304	T3/(6/F-26/F)
05	35-N01-GTR02	18	1480		550	2	190	UP-4305	T3/(6/F-26/F)
06	36-N01-GTR02	1	1430		525	2	190	UP-4306	T3/(26/F)
		71							

名稱	擱河鋼橫樑	制圖	CJM	2022.01.10	修改	A		
材料	40x40x4mm 鍍鋅角鋼(材質: SJ275)	復核	SHUI	2022.01.15	日期	2022.10.18		
顏色		批準			圖號	31-N01-GTR02		



美特鋁質 有限公司
MIDI Aluminium Fabricator Ltd.

工程號

J-853

地盤

延平道

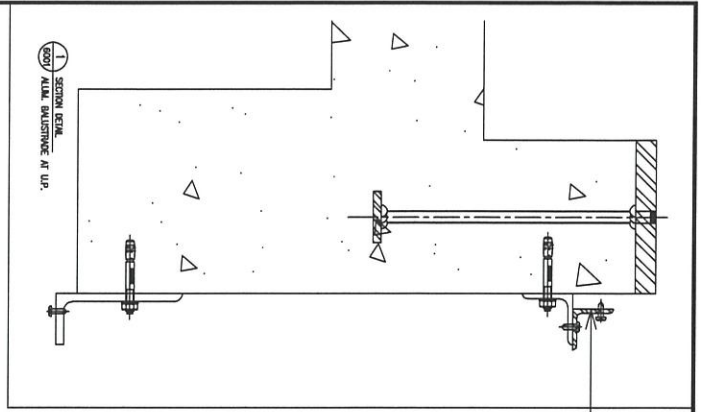

本品

地盤用

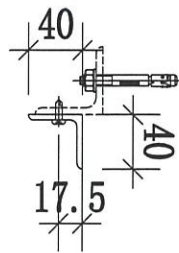
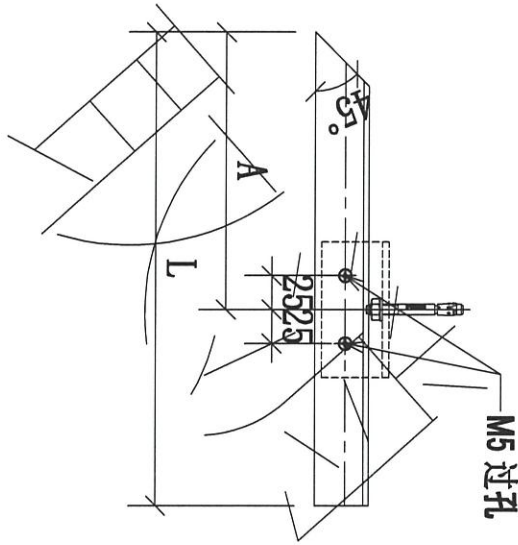

序號	物料編號	數量	L:	L1:	M:	A:	使用位置	樓層
01	31-N01-GTR03	9	320			205	UP-4301	T3/(6/F-16/F)

名稱	攔河鋼橫樑	制圖	CJM	2022.01.10	修改			
材料	40x40x4mm 鍍鋅角鋼(材質: SJ275)	復核	SHUI	2022.01.15	日期			
顏色		批準			圖號	31-N01-GTR03		



美特鋁質 有限公司

MIDI Aluminium Fabricator Ltd.

工程號

J-853

地盤

延平道

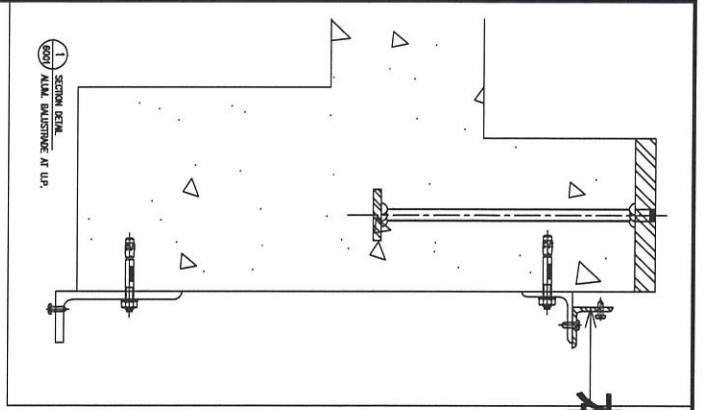

本品

地盤用

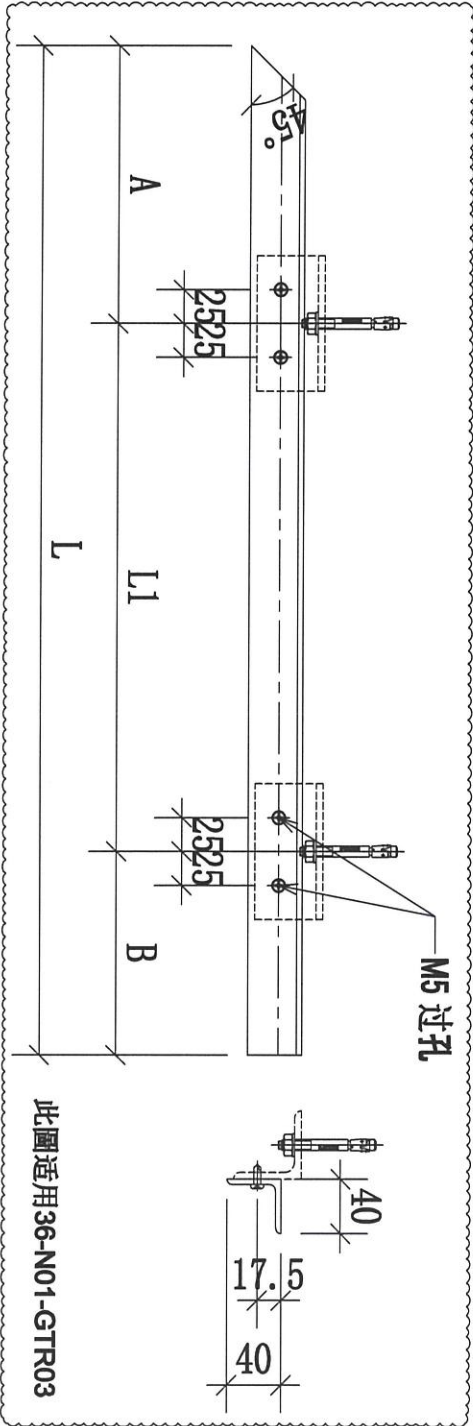
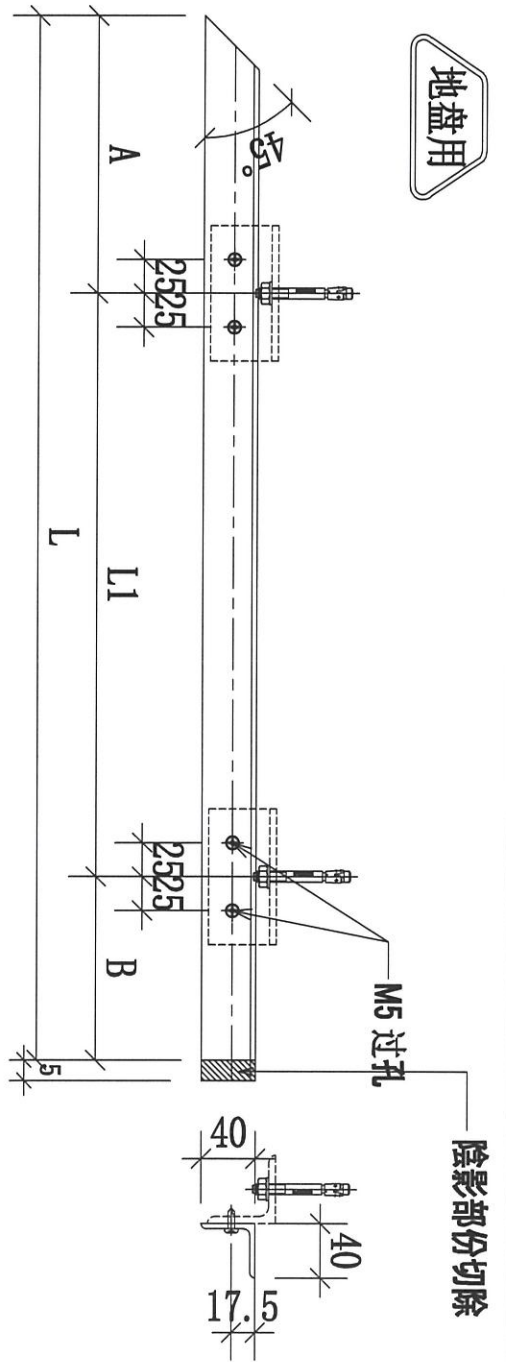

序號	物料編號	數量	L:	L1:	M:	N:	A:	B:	C:	使用位置	樓層
01	32-N01-GTR03	7	1020	690			205	125		UP-4302	T3/(17F-23/F)
02	33-N01-GTR03	18	630	356			205	69		UP-4303	T3/(6/F-26/F)
03	34-N01-GTR03	18	995	690			205	100		UP-4304	T3/(6/F-26/F)
04	35-N01-GTR03	18	980	690			205	85		UP-4305	T3/(6/F-26/F)
05	31-N01-GTR03	9	405	150			165	90		UP-4301	T3/(6/F-16/F)

新物料

名稱	擺河銅橫樑	制圖	CJM	2022.01.10	修改	A
材料	40x40x4mm 鍍鋅角鋼(材質: SJ275)	復核	SHUI	2022.01.15	日期	2022.10.18
顏色		批准			圖號	32-N01-GTR03



美特鋁質 有限公司

MIDI Aluminium Fabricator Ltd.

工程號

J-853

地盤

延平道

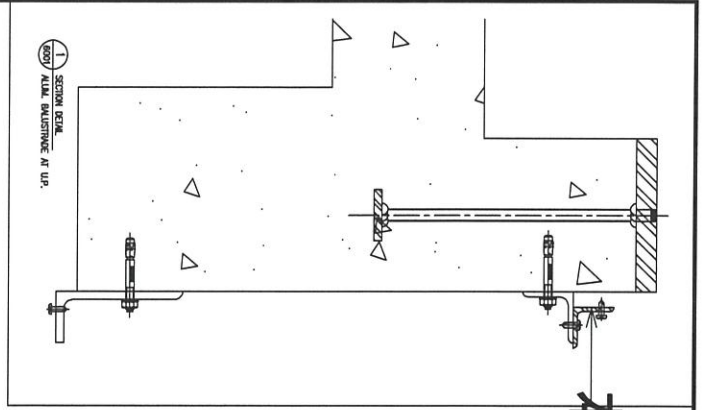

本品

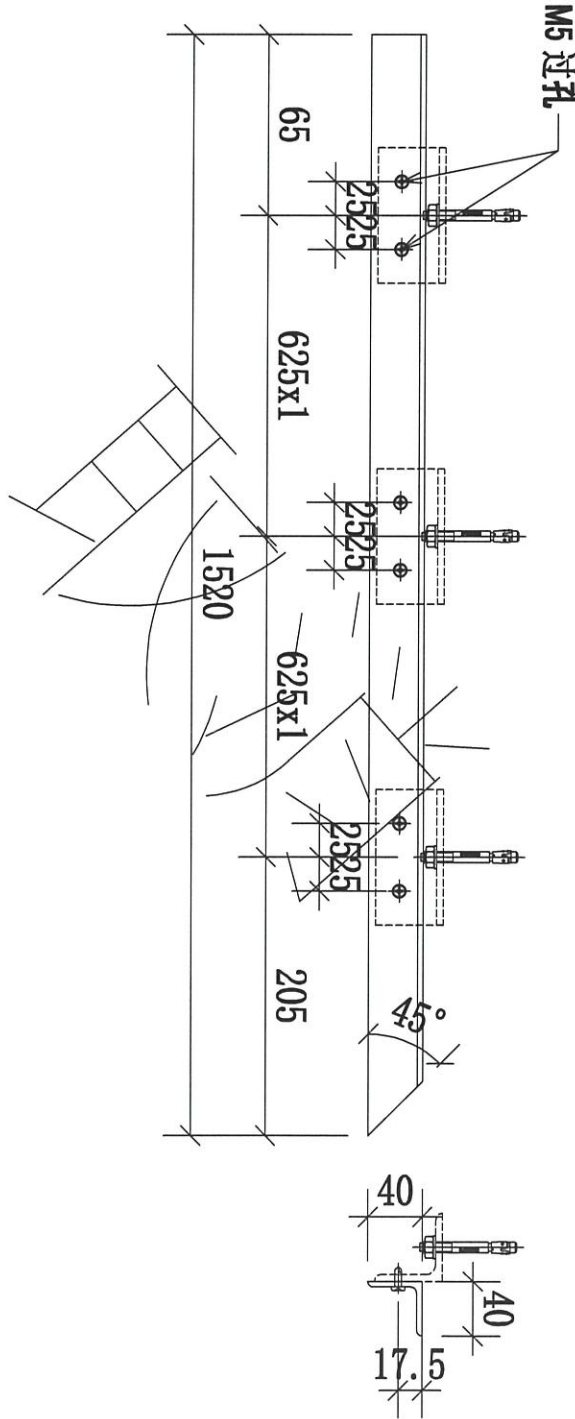

序號	物料編號	數量	L:	M:	A:	使用位置	樓層
01	36-N01-GTR01	1	1520			UP-4306	T3/(26/F)

名稱	攔河鋼橫樑	制圖	CJM	2022.01.10	修改			
材料	40x40x4mm 鍍鋅角鋼(材質: SJ275)	復核	SHUI	2022.01.15	日期			
顏色		批准			圖號	36-N01-GTR01		



美特鋁質 有限公司
MIDI Aluminium Fabricator Ltd.

工程號 J-853 地盤 延平道

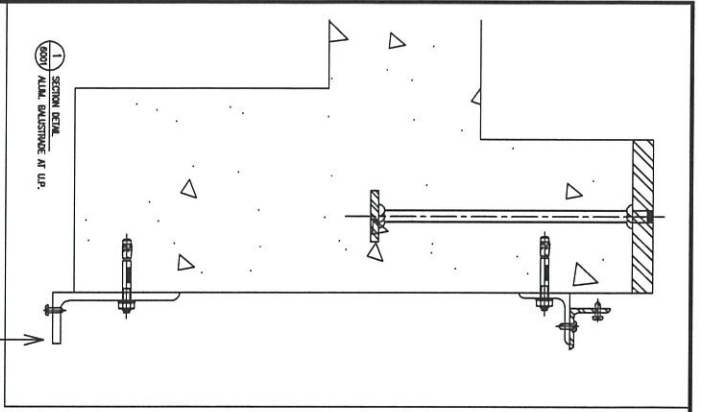

本品

需重新開料生產
需重新開料生產
需重新開料生產

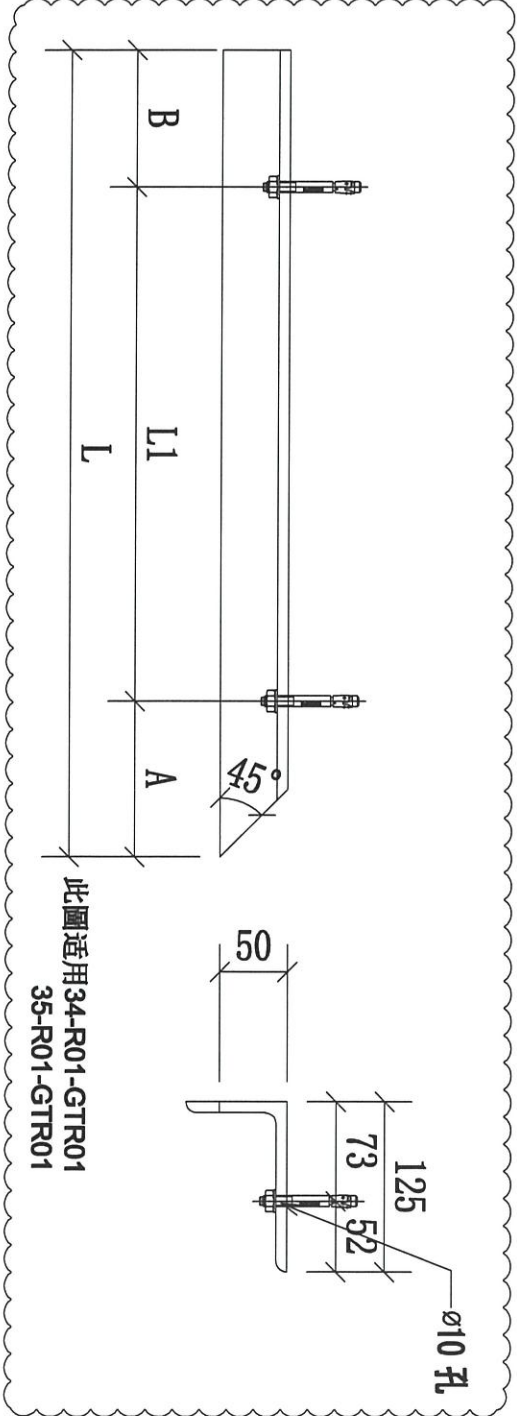
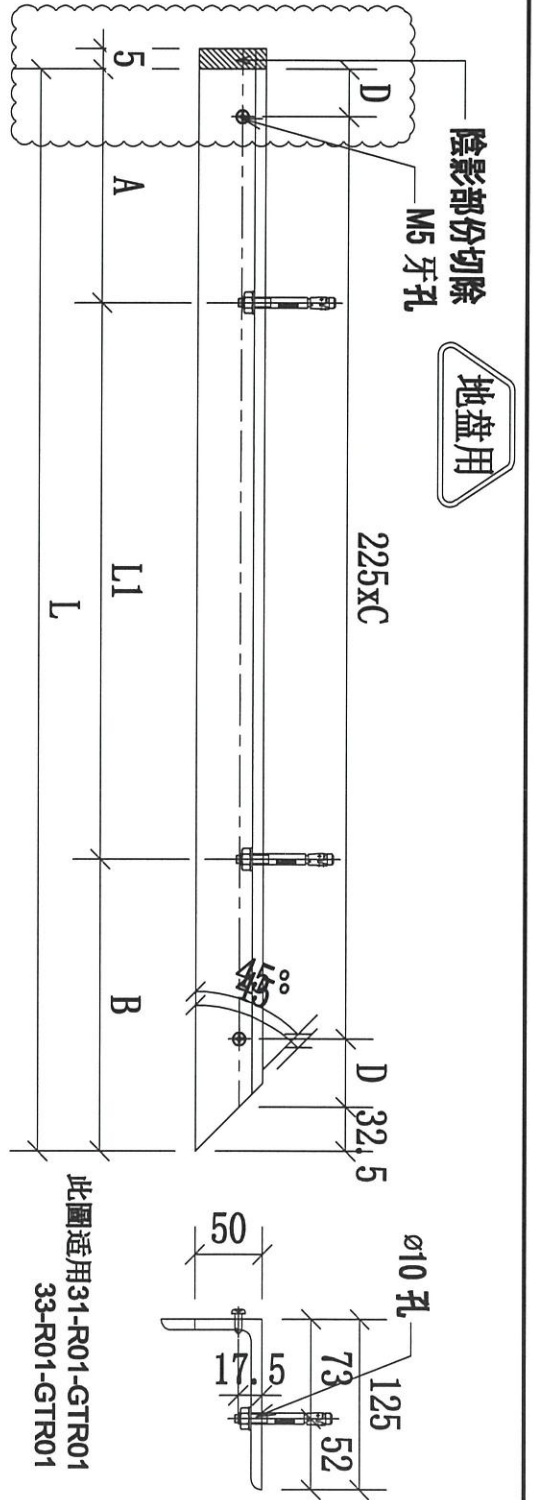

序號	物料編號	數量	L:	L1:	A:	B:	C:	D:	E:	使用位置	樓層
01	31-P01-GTR01	9	1015	690	130	200	4	38.75		UP-4301	T3/(6/F-16/F)
02	33-P01-GTR01	18	990	690	105	200	3	38.75		UP-4303	T3/(6/F-26/F)
03	34-P01-GTR01	18	715	400	185	130				UP-4304	T3/(6/F-26/F)
04	35-P01-GTR01	18	575	300	185	90				UP-4305	T3/(6/F-26/F)
		63									

名稱	攔河鋼橫樑	制圖	CJM	2022.01.10	修改	A
材料	125x75x8mm 鍍鋅角鋼 (材質: SJ275)	復核	SHUI	2022.01.15	日期	2022.10.18
顏色		批準			圖號	31-P01-GTR01



美特鋁質 有限公司
MIDI Aluminium Fabricator Ltd.

工程號 J-853 地盤 延平道

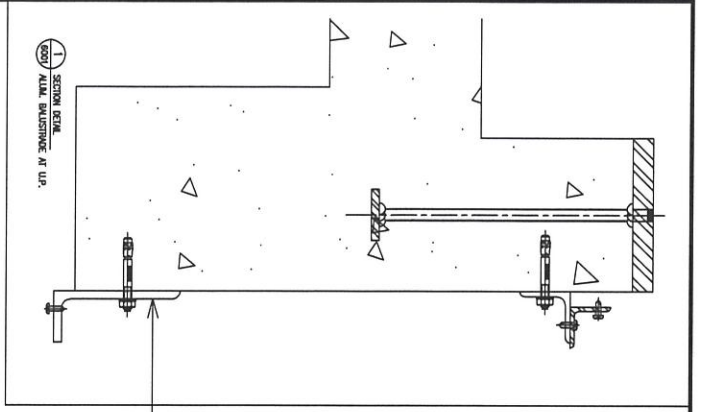

本品



需用材料 "32-P01-GTR01" 7 支

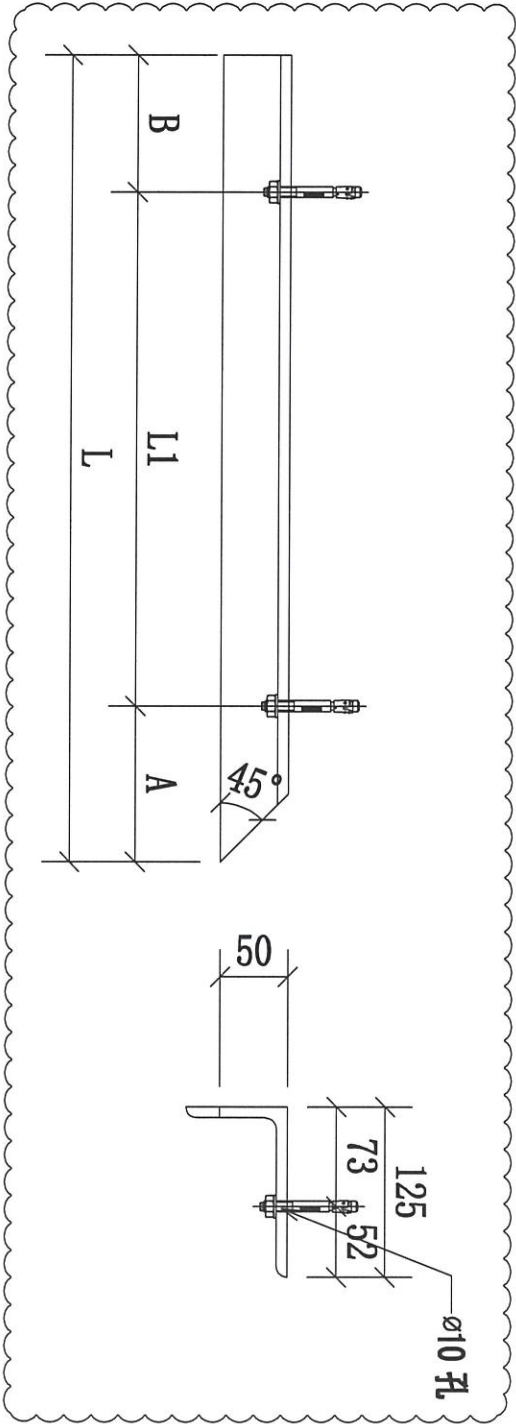

序號	物料編號	數量	L:	L1:	B:	A:	使用位置	樓層
01	32-P01-GTR01	7	490	200	185	105	UP-4302	T3/(17F-23/F)

名稱	攪河鋼橫樑	制圖	CJM	2022.01.10	修改	A	
材料	125x75x8mm 鍍鋅角鋼 (材質: SJ275)	復核	SHUI	2022.01.15	日期	2022.10.18	
顏色		批準			圖號	32-P01-GTR01	



美特鋁質 有限公司
MIDI Aluminium Fabricator Ltd.

工程號

J-853

地盤

延平道

本品

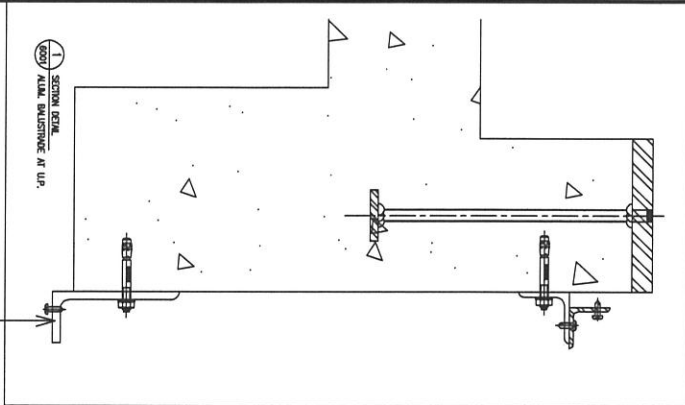

地盤用

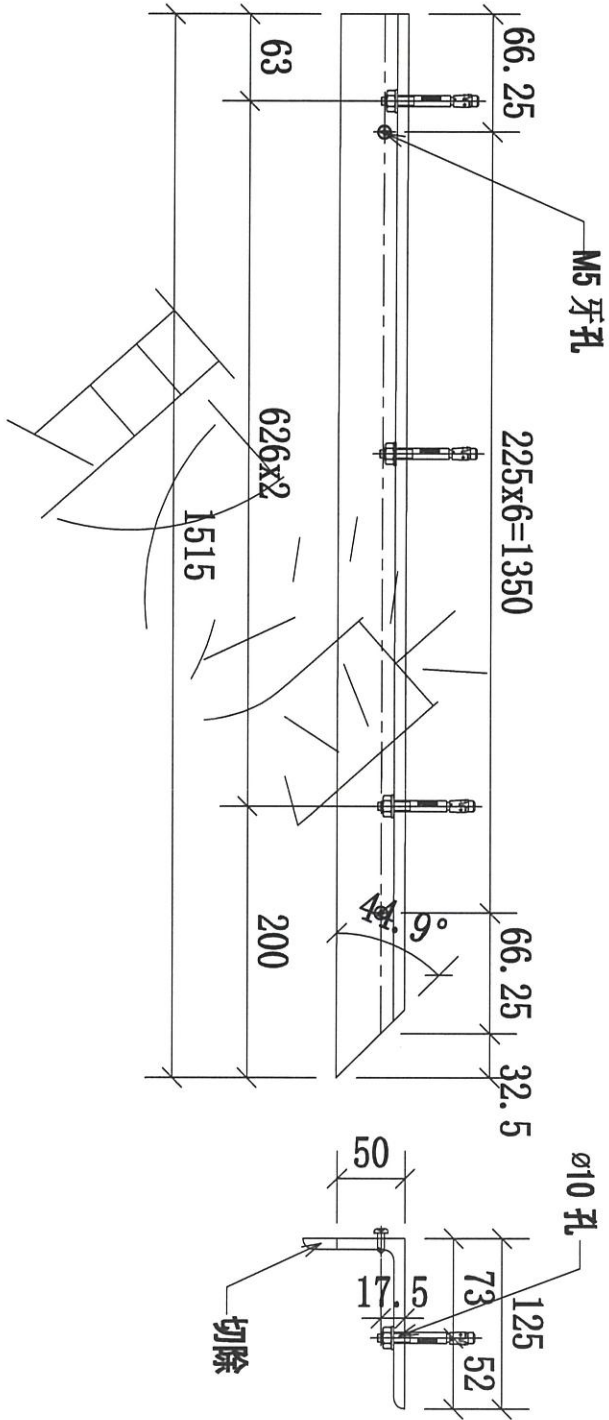

序號	物料編號	數量	L:	M:	A:	使用位置	樓層
01	36-P01-GTR01	1	1515			UP-4306	T3/(26/F)

名稱	欄河銅橫樑	制圖	CJM	2022.01.10	修改		
材料	125x75x8mm 鍍鋅角鋼 (材質: SJ275)	復核	SHUI	2022.01.15	日期		
顏色		批准			圖號	36-P01-GTR01	



美特鋁質 有限公司
MIDI Aluminium Fabricator Ltd.

工程號

J-853

地盤

延平道

本品

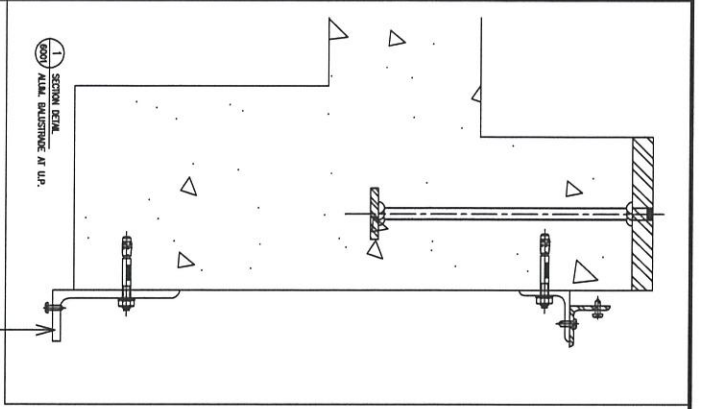

地盤用

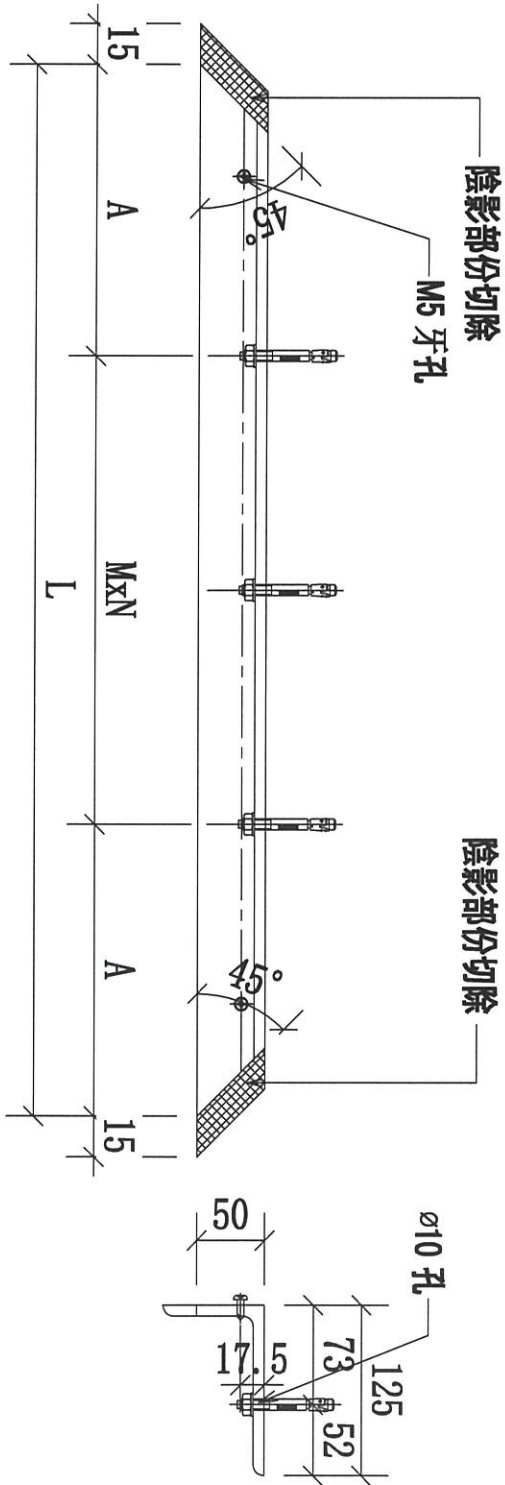

序號	物料編號	數量	L:	A	M:	N:	使用位置	樓層
01	31-P01-GTR02	9	1420	185	525	2	UP-4301	T3/(6/F-16/F)
02	32-P01-GTR02	7	1420	185	525	2	UP-4302	T3/(17F-23/F)
03	33-P01-GTR02	18	1420	185	525	2	UP-4303	T3/(6/F-26/F)
04	34-P01-GTR02	18	1420	185	525	2	UP-4304	T3/(6/F-26/F)
05	35-P01-GTR02	18	1470	185	550	2	UP-4305	T3/(6/F-26/F)
06	36-P01-GTR02	0	1450	185	525	2	UP-4306	T3/(26/F)
		70						

此為收管

名稱	攔河鋼橫樑	制圖	CJM	2022.01.10	修改	A
材料	125x75x8mm 鍍鋅角鋼 (材質: SJ275)	復核	SHUI	2022.01.15	日期	2022.10.18
顏色		批準			圖號	31-P01-GTR02



美特鋁質 有限公司
MIDI Aluminium Fabricator Ltd.

工程號

J-853

地盤

延平道

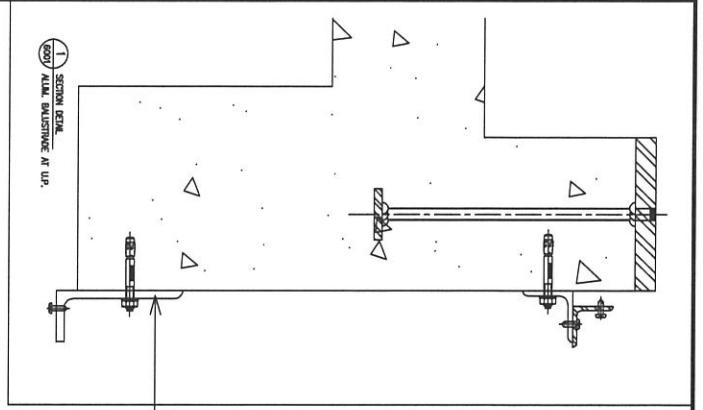

本品

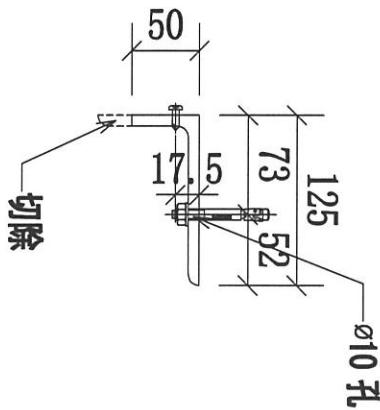
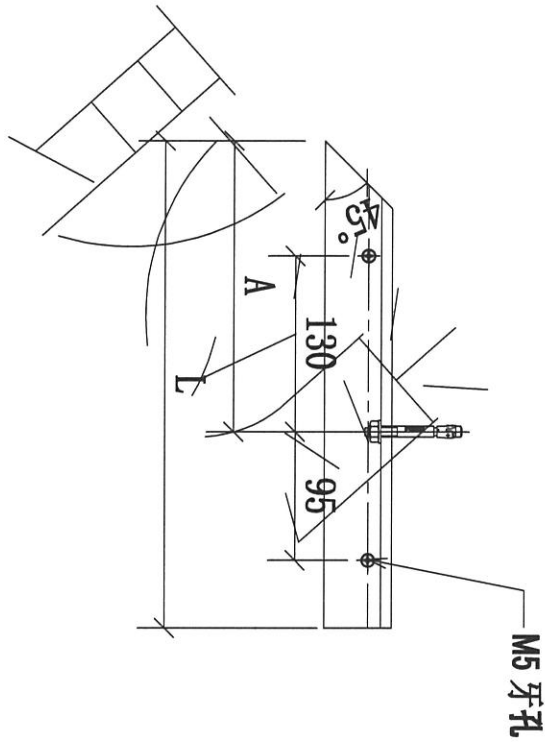

序號	物料編號	數量	L:	L1:	M:	A:	使用位置	樓層
01	31-P01-GTR03	9	315			200	UP-4301	T3/(6/F-16/F)

名稱	攪河鋼橫樑	制圖	CJM	2022.01.10	修改			
材料	125x75x8mm 鍍鋅角鋼 (材質: SJ275)	復核	SHUI	2022.01.15	日期			
顏色		批準			圖號	31-P01-GTR03		



美特鋁質 有限公司
MIDI Aluminium Fabricator Ltd.

工程號

J-853

地盤

延平道

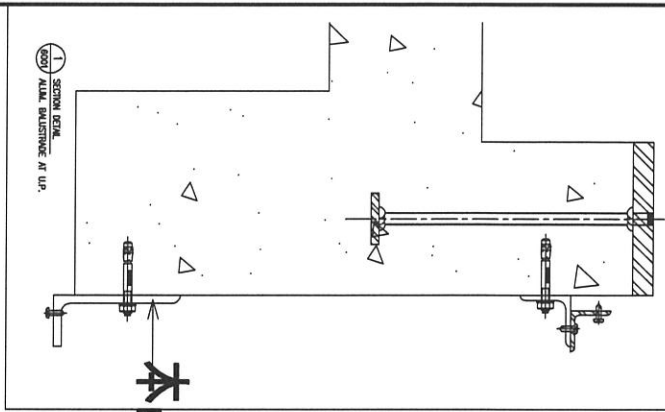

本品

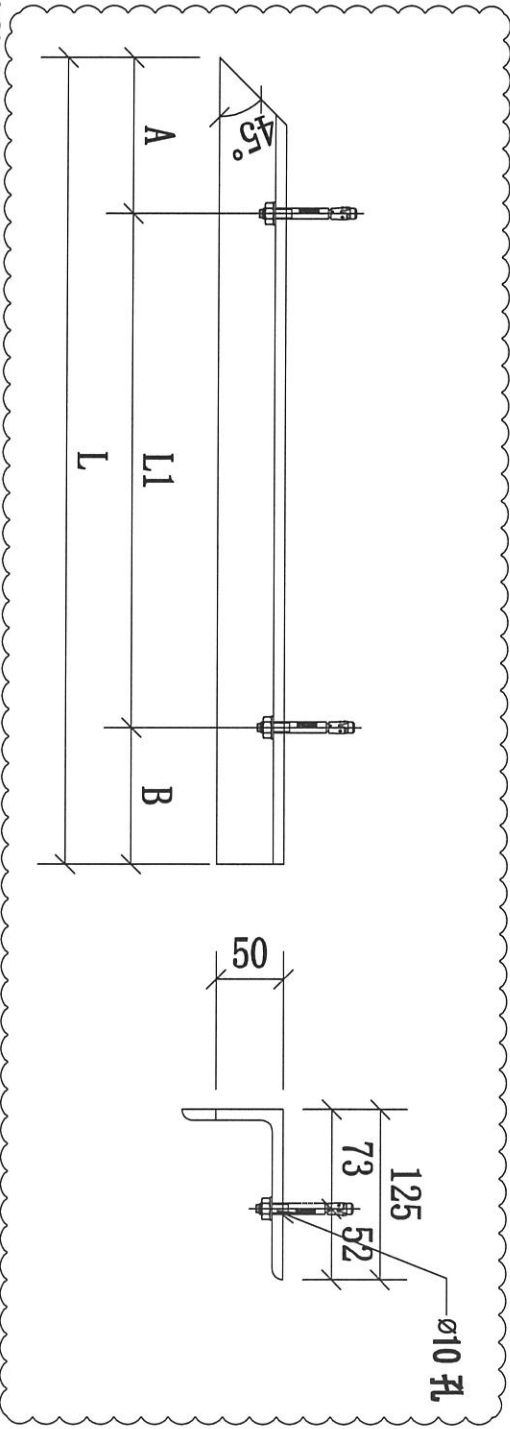
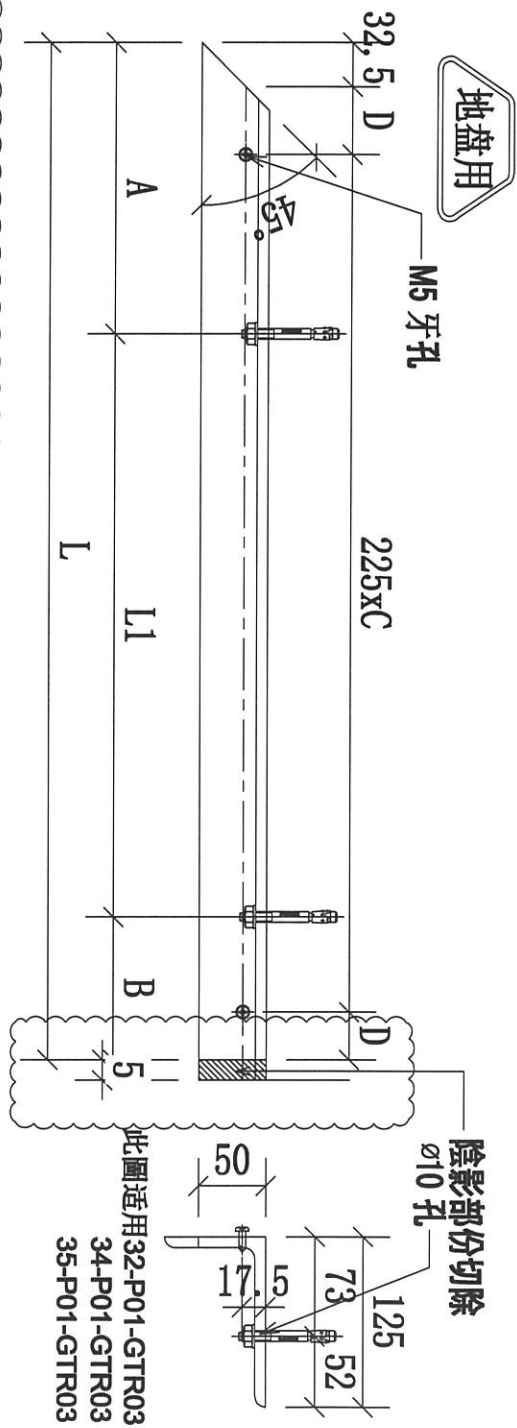

此料新圖尺寸是715mm, 需重新開料生產

此料新圖新增需重新開料生產

序號	物料編號	數量	L:	L1:	A:	B:	C:	D:	使用位置	樓層
01	32-P01-GTR03	7	1015	690	200	130	4	33.75	UP-4302	T3/(17F-23/F)
02	33-P01-GTR03	18	715	400	185	130			UP-4303	T3/(6/F-26/F)
03	34-P01-GTR03	18	990	690	200	105	4	21.25	UP-4304	T3/(6/F-26/F)
04	35-P01-GTR03	18	975	680	200	100	4	13.75	UP-4305	T3/(6/F-26/F)
05	31-P01-GTR03	9	490	200	185	105			UP-4301	T3/(6F~16/F)
		70								

名稱	欄河鋼橫樑	制圖	CJM	2022.01.10	修改	A
材料	125x75x8mm 鍍鋅角鋼(材質: SJ275)	復核	SHUI	2022.01.15	日期	2022.10.18
顏色		批準			圖號	32-P01-GTR03



美特鋁質有限公司
MIDI Aluminium Fabricator Ltd.

工程號

J-853

地盤

錦上路/延平道

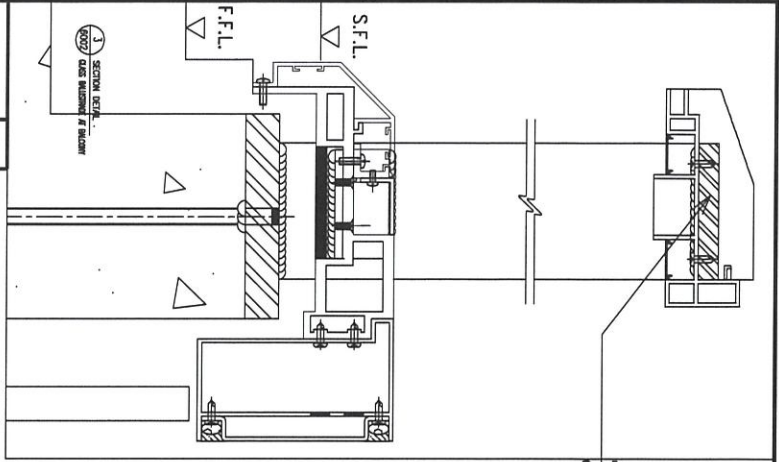

本品

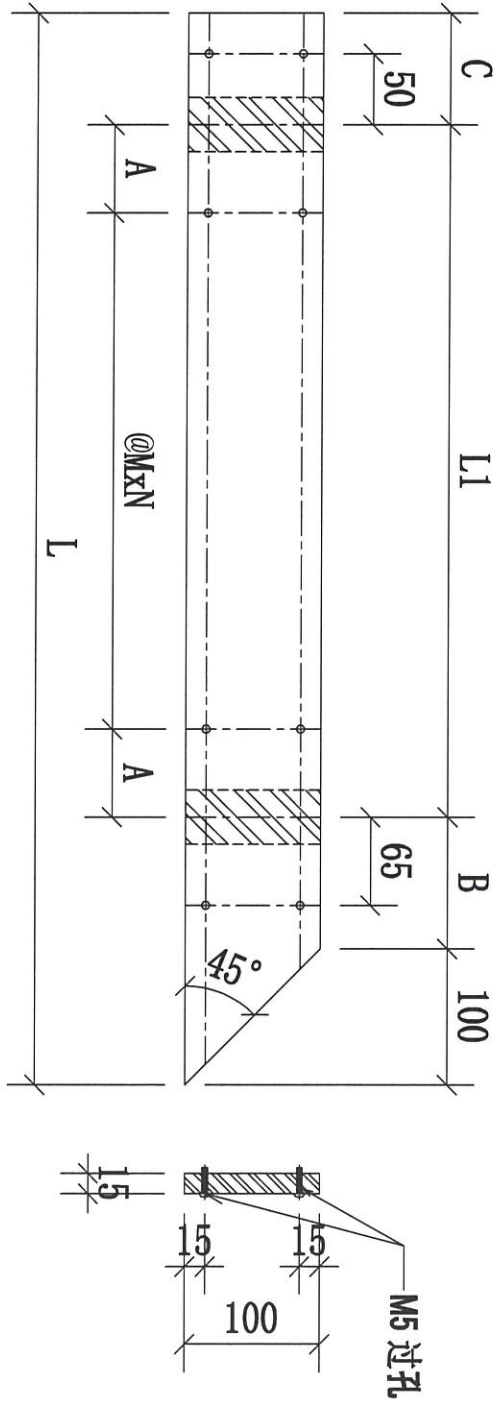

序號	物料編號	數量	L:	L1:	M:	N:	A:	B:	C:	使用位置	樓層
01	31-BA01-GTR01	9	667	389	200	1	94.5	97	81	BAL-5301	T3/(6/F-16/F)
02	32-BA01-GTR01	8	667	389	200	1	94.5	97	81	BAL-5302	T3/(17/F-25/F)
03	33-BA01-GTR01	18	1257	979	270	3	84.5	97	81	BAL-5303	T3/(6/F-26/F)
04	35-BA01-GTR01	9	1432	1154	300	3	127	97	81	BAL-5305	T3/(6/F-16/F)
		44									

名稱	欄河鋼橫樑	制圖	CJM	2022.01.18	修改	A		
材料	100x15mm 鍍鋅鋼巴 (材質: SJ275)	復核	SHUI	2022.01.19	日期	2022.5.14		
顏色		批准			圖號	31-BA01-GTR01		



美特鋁質 有限公司
MIDI Aluminium Fabricator Ltd.

工程號

J-853

地盤

錦上路/延平道

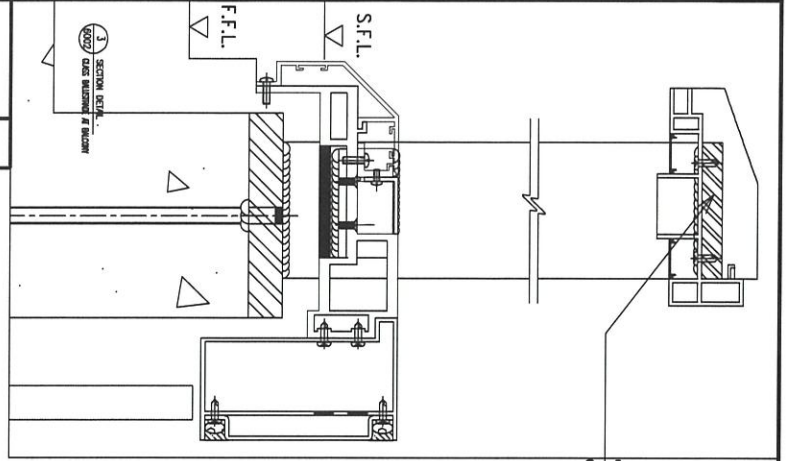

本品

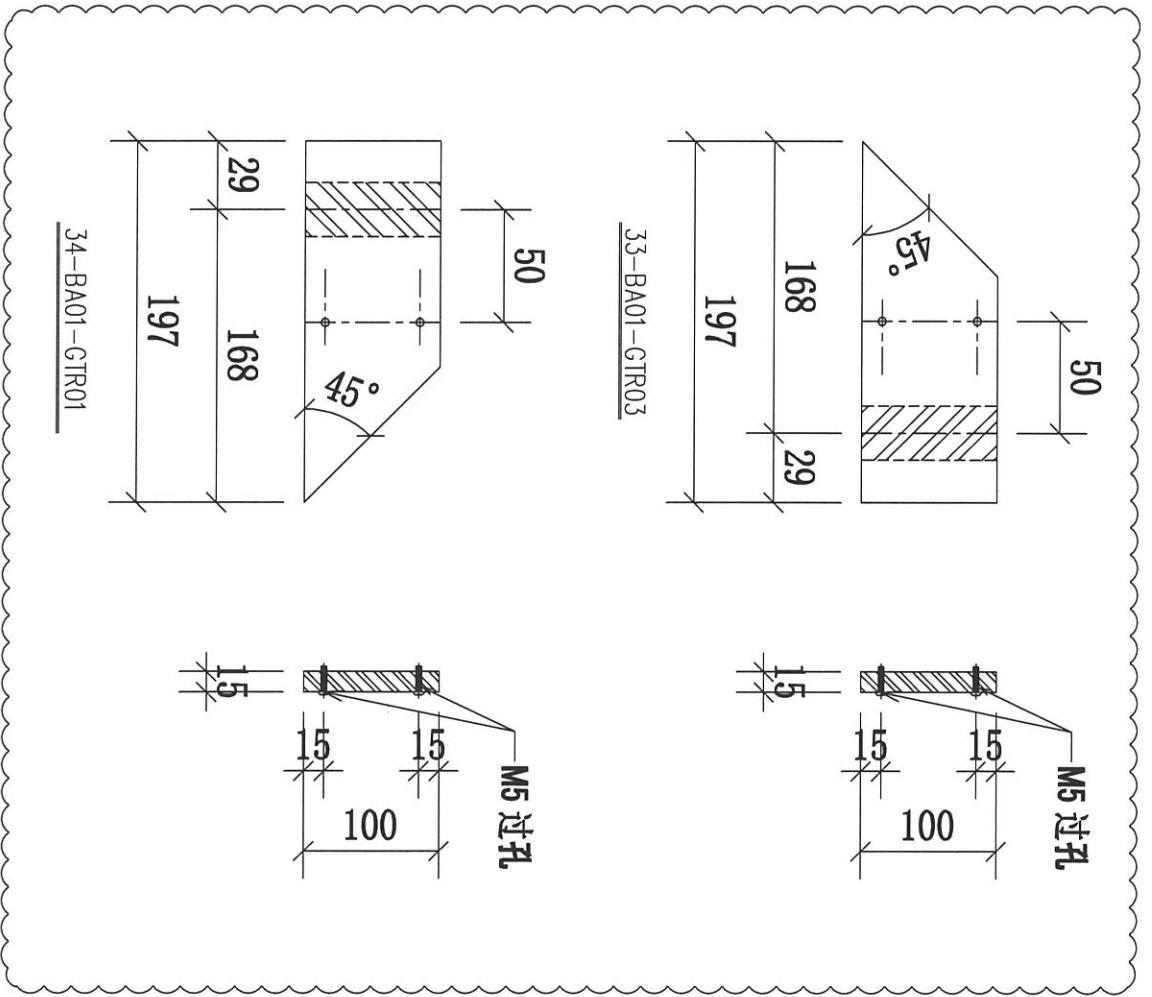

地盤用

序號	物料編號	數量	使用位置	樓層
01	33-BA01-GTR03	18	BAL-5303	T3/(6/F-26/F)
02	34-BA01-GTR01	18	BAL-5304	T3/(6/F-26/F)
		36		

名稱	擱河鋼橫樑	制圖	CJM	2022.01.18	修改	A	
材料	100x15mm 鍍鋅鋼巴 (材質: SJ275)	復核	SHUI	2022.01.19	日期	2022.5.14	
顏色		批準			圖號	34-BA01-GTR01	



美特鋁質 有限公司
MIDI Aluminium Fabricator Ltd.

工程號

J-853

地盤

錦上路/延平道

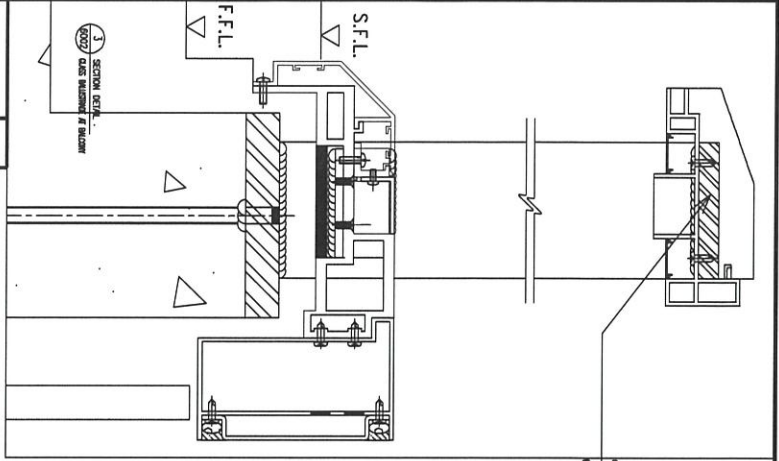

本品

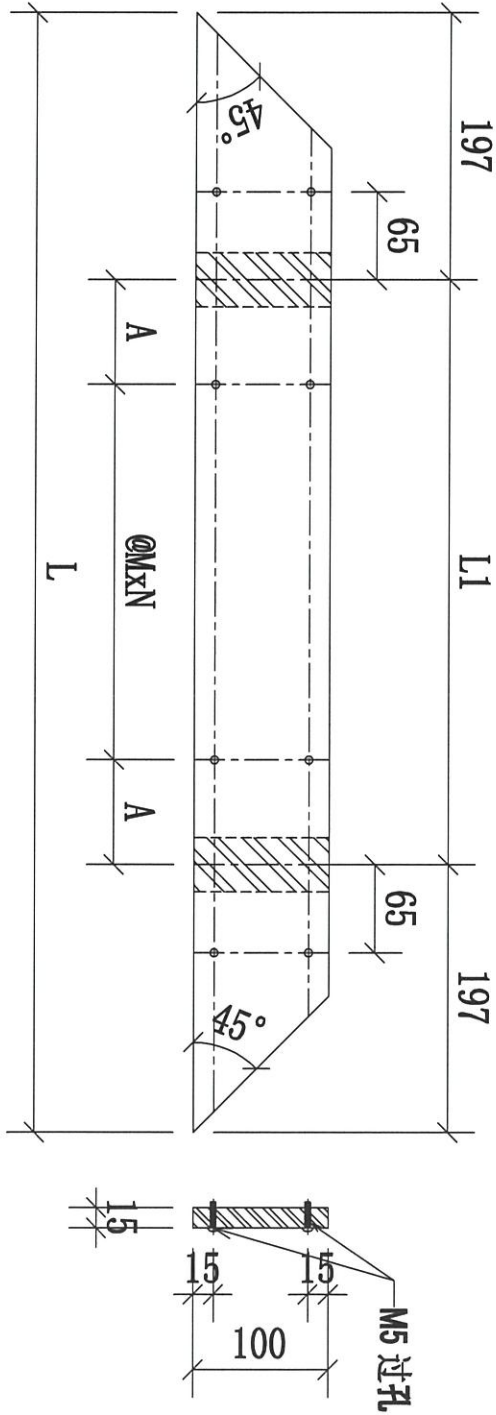

序號	物料編號	數量	L:	L1:	M:	N:	A:	使用位置	樓層
01	31-BA01-GTR02	9	2285	1891	270	6	135.5	BAL-5301	T3/(6/F-16/F)
02	35-BA01-GTR02	9	2185	1791	300	5	145.5	BAL-5305	T3/(6/F-16/F)
		18							

名稱	欄河鋁橫樑	制圖	CJM	2022.01.18	修改	A	
材料	100x15mm 鍍鋅鋼巴 (材質: SJ275)	復核	SHUI	2022.01.19	日期	2022.5.14	
顏色		批准			圖號	31-BA01-GTR02	



美特鋁質 有限公司
MIDI Aluminium Fabricator Ltd.

工程號

J-853

地盤

錦上路/延平道

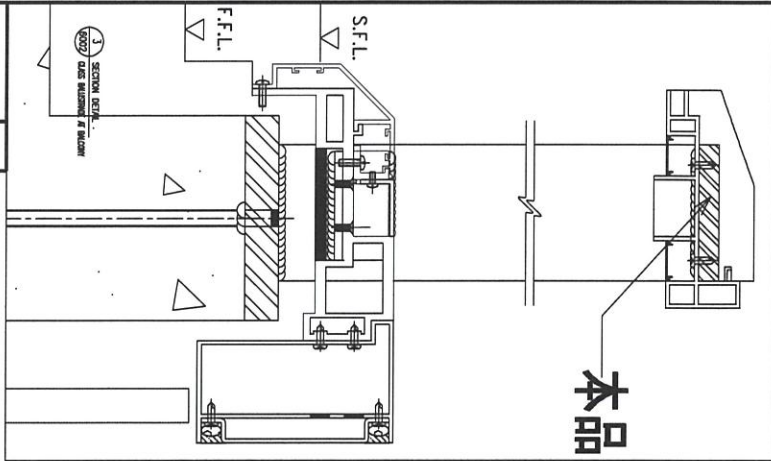

地盤用

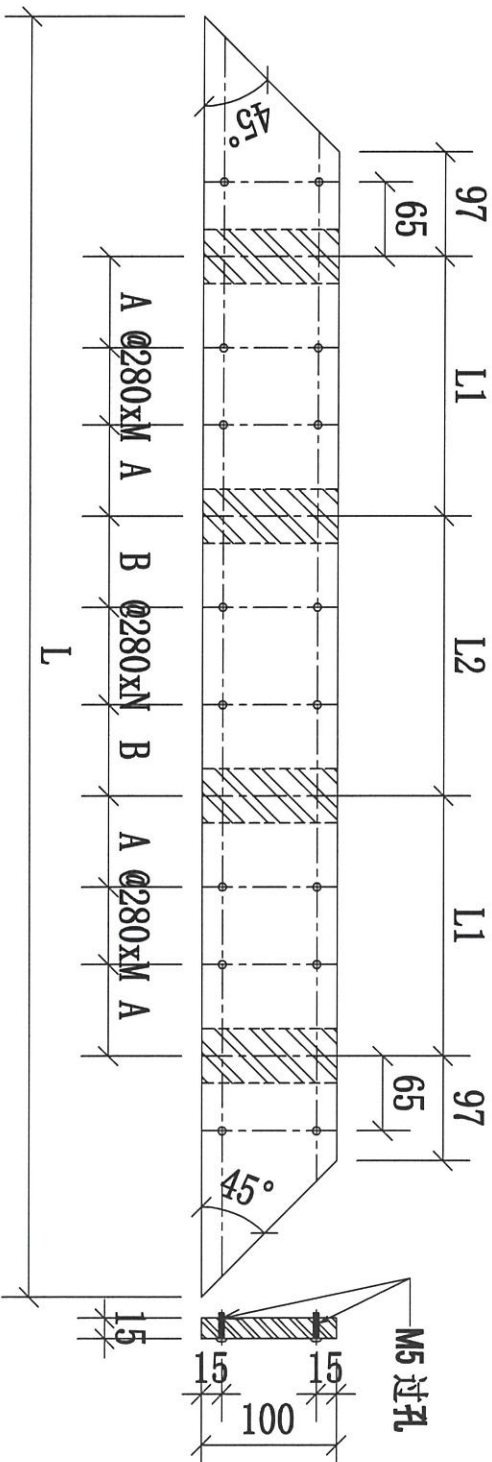

序號	物料編號	數量	L:	L1:	L2:	A:	B:	M:	N:	使用位置	樓層
01	32-BA01-GTR02	8	6060	1892	1882	106	101	6	6	BAL-5302	T3/(17/F-25/F)

名稱	攔河鋼橫樑	制圖	CJM	2022.01.18	修改	A		
材料	100x15mm 鍍鋅鋼巴 (材質: SJ275)	復核	SHUI	2022.01.19	日期	2022.5.14		
顏色		批准			圖號	32-BA01-GTR02		



美特鋁質 有限公司
MIDI Aluminium Fabricator Ltd.

工程號

J-853

地盤

錦上路/延平道

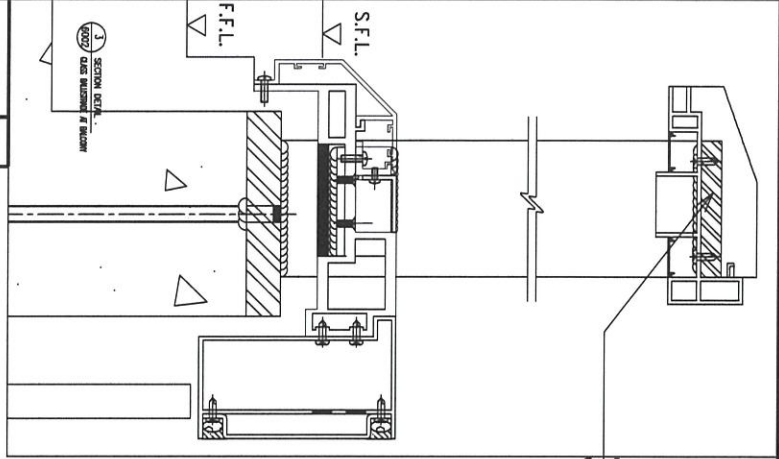

本品

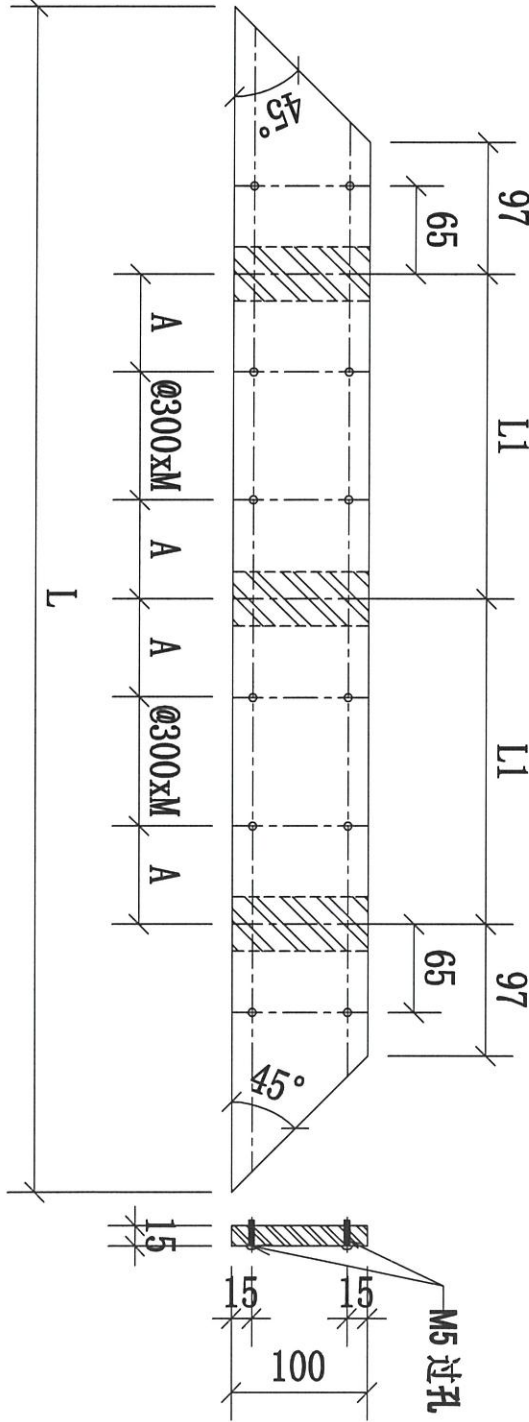

序號	物料編號	數量	L:	L1:	A:	M:	使用位置	樓層
01	33-BA01-GTR02	18	3355	1480.5	140.25	4	BAL-5303	T3/(6/F-26/F)
02	34-BA01-GTR02	18	3355	1480.5	140.25	4	BAL-5304	T3/(6/F-26/F)
		36						

名稱	欄河鋼橫樑	制圖	CJM	2022.01.18	修改	A	
材料	100x15mm 鍍鋅鋼巴 (材質: SJ275)	復核	SHUI	2022.01.19	日期	2022.5.14	
顏色		批准			圖號	33-BA01-GTR02	



美特鋁質 有限公司
MIDI Aluminium Fabricator Ltd.

工程號 J-853 地盤 錦上路/延平道

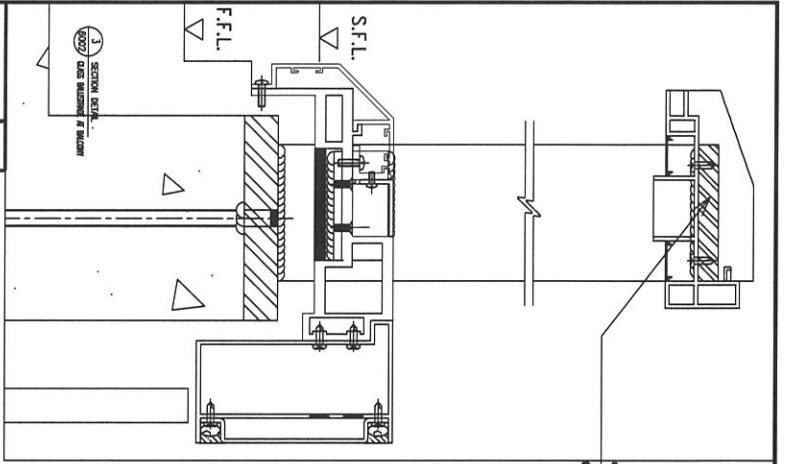

本品

地盤用

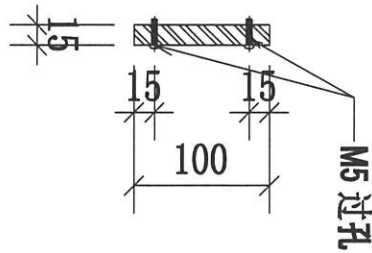
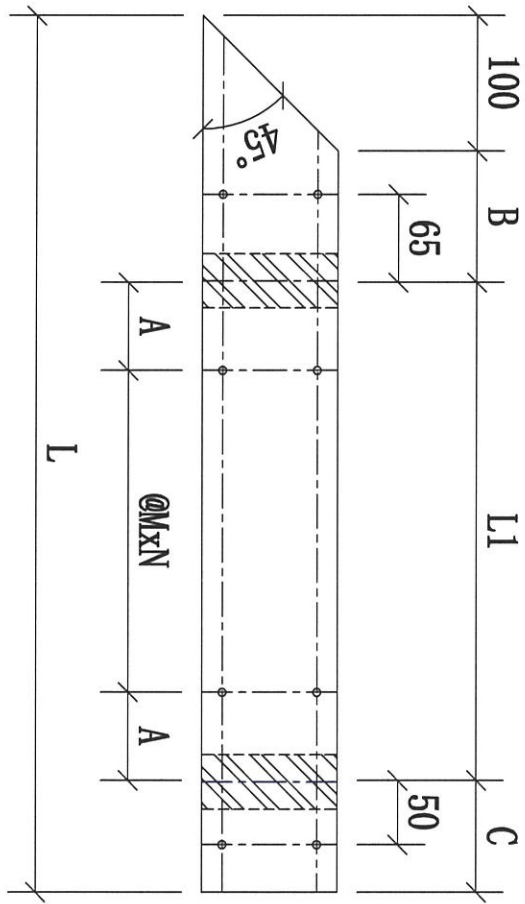

序號	物料編號	數量	L:	L1:	M:	N:	A:	B:	C:	使用位置	樓層
01	31-BA01-GTR03	9	1432	1154	300	3	127	97	81	BAL-5301	T3/(6/F-16/F)
02	32-BA01-GTR03	8	667	389	200	1	94.5	97	81	BAL-5302	T3/(17/F-25/F)
03	34-BA01-GTR03	18	1257	979	270	3	84.5	97	81	BAL-5304	T3/(6/F-26/F)
04	35-BA01-GTR03	9	667	389	200	1	94.5	97	81	BAL-5305	T3/(6/F-16/F)
		44									

名稱	擲河鋼橫樑	制圖	CJM	2022.01.18	修改	A		
材料	100x15mm 鍍鋅鋼巴(材質: SJ275)	復核	SHUI	2022.01.19	日期	2022.5.14		
顏色		批准			圖號	31-BL01-GTR03		



美特鋁質 有限公司
MIDI Aluminium Fabricator Ltd.

工程號

J-853

地盤

錦上路/延平道

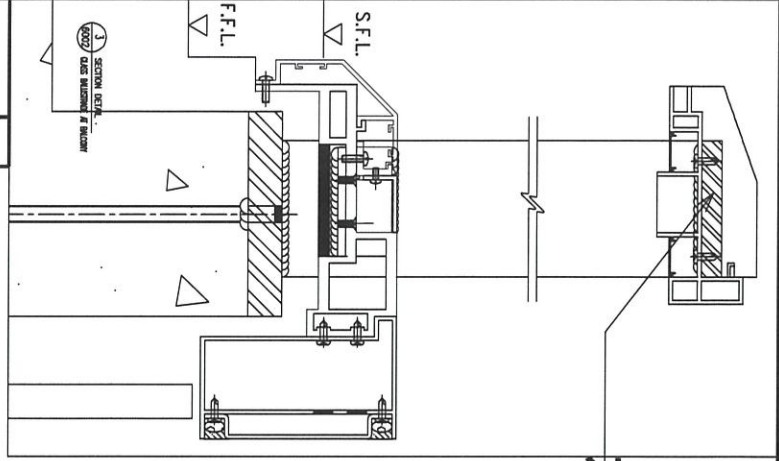

本品

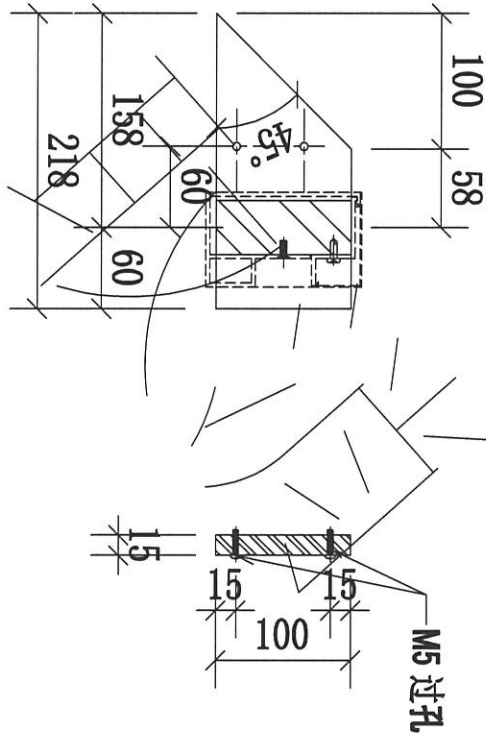

序號	物料編號	數量	L:	L1:	M:	A:	使用位置	樓層
01	33-BA01-GTR01	18	218				BA-5303	T3/(6/F-26/F)

名稱	欄河鋼橫樑	制圖	CJM	2022.01.10	修改			
材料	100x15mm 鍍鋅鋼巴(材質: SJ275)	復核	SHUI	2022.01.15	日期			
顏色		批准			圖號	33-BA01-GTR03		



美特鋁質 有限公司
MIDI Aluminium Fabricator Ltd.

工程號

J-853

地盤

延平道

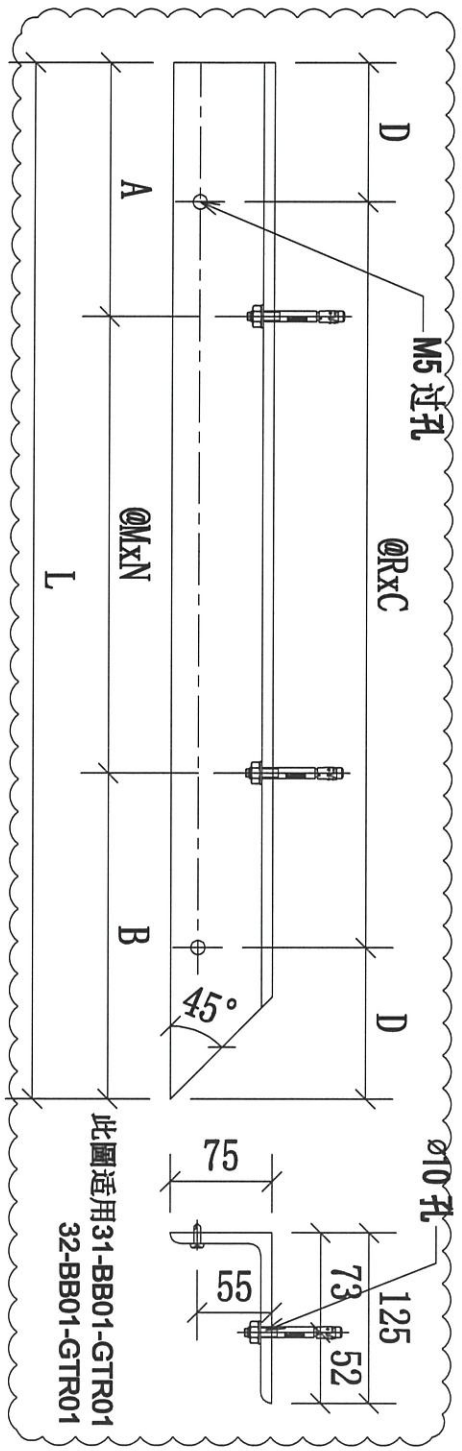
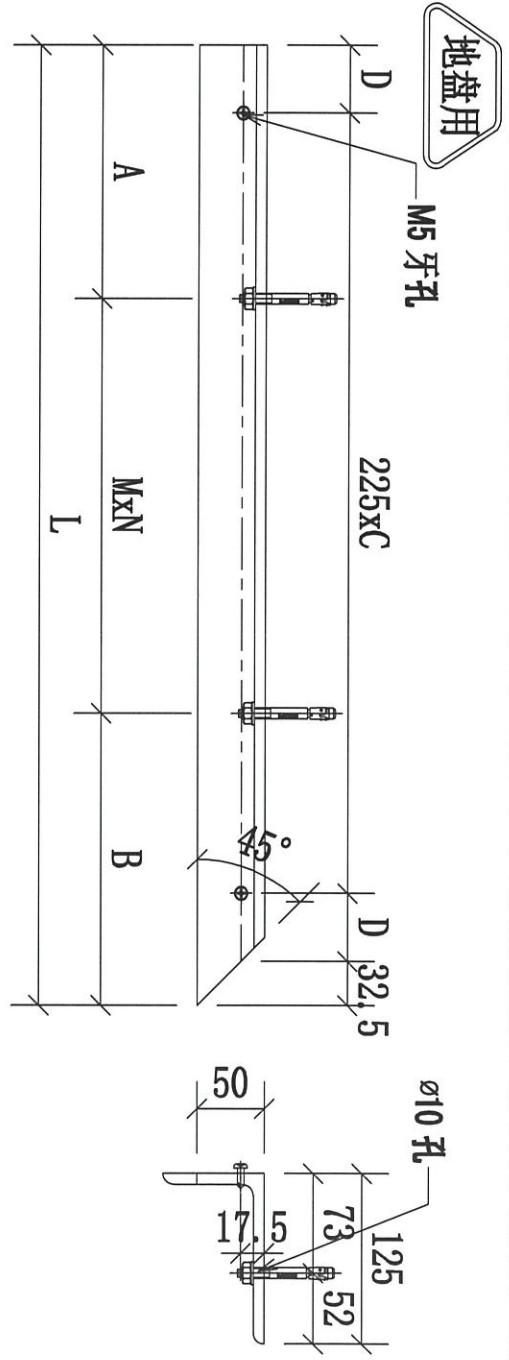
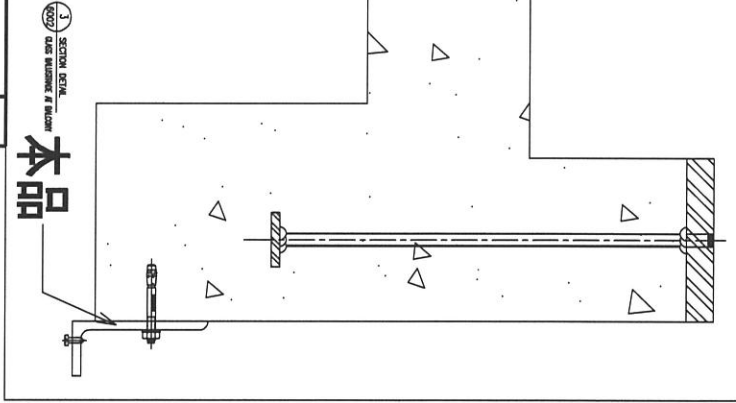

序號	物料編號	數量	L:	A:	B:	R:	C:	D:	M:	N:	使用位置	樓層
01	31-BB01-GTR01	9	860	150	210	230	3	85	500	1	BAL-5301	T3/(6/F-16/F)
02	32-BB01-GTR01	8	860	150	210	230	3	85	500	1	BAL-5302	T3/(17F-25/F)
03	33-BB01-GTR01	18	1340	150	200		5	91.25	495	2	BAL-5303	T3/(6/F-26/F)
04	35-BB01-GTR01	9	1515	81	200		6	66.25	617	2	BAL-5305	T3/(6/F-16/F)
		71										

名稱	擲河鋼橫樑	制圖	CJM	2022.01.10	修改	A
材料	125x75x8mm 鍍鋅角鋼(材質: SJ275)	復核	SHUI	2022.01.15	日期	2022.10.18
顏色		批准			圖號	31-BB01-GTR01



美特鋁質 有限公司
MIDI Aluminium Fabricator Ltd.

工程號

J-853

地盤

延平道

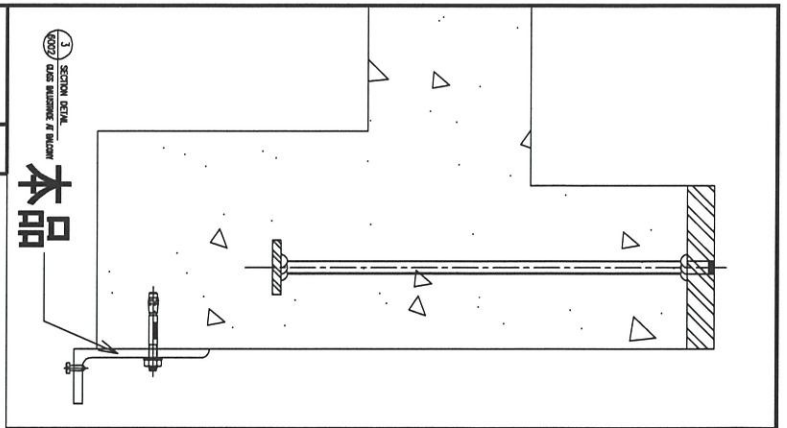

本品

地盤用

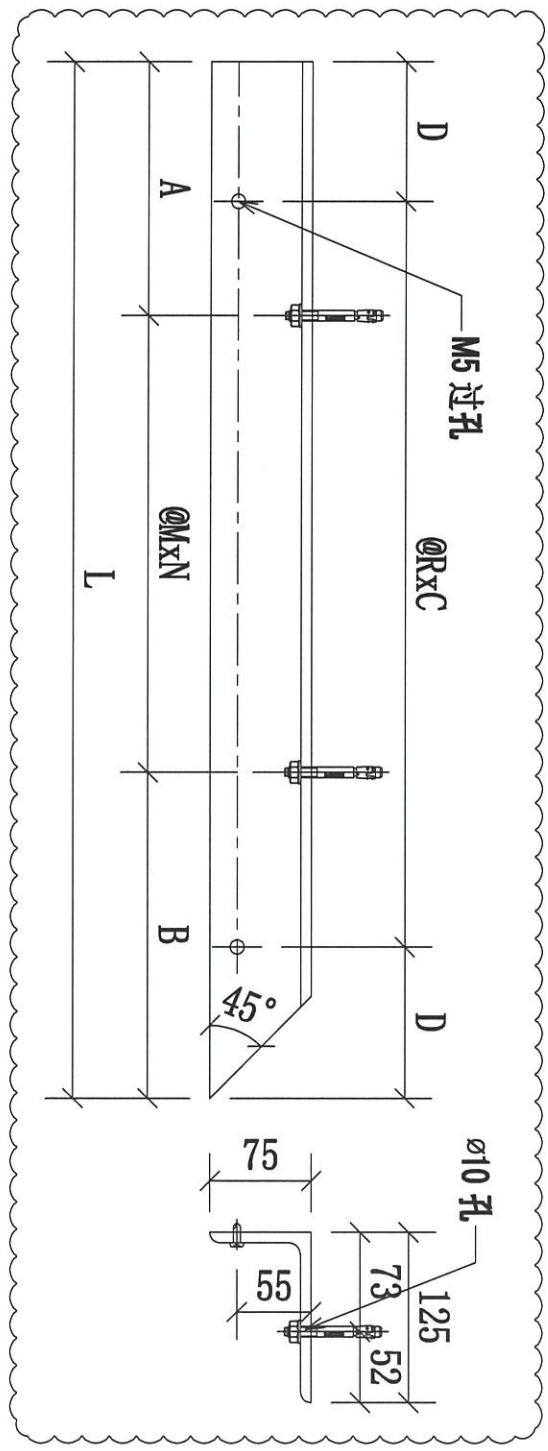

排

序號	物料編號	數量	L:	A:	B:	R:	C:	D:	M:	N:	使用位置	樓層
01	34-BB01-GTR01	18	385	75	160	235	1	75	150	1	BAL-5304	T3/(6/F-26/F)
02	36-P01-GTR01	1	1645	185	210	300	5	72.5	625	2	UP-4306	T3/(26/F)
		19										

名稱	欄河鋼橫樑	制圖	CJM	2022.01.10	修改	A	
材料	125x75x8mm 鍍鋅角鋼(材質: SJ275)	復核	SHUI	2022.01.15	日期	2022.10.18	
顏色		批准			圖號	34-BB01-GTR01	



美特鋁質 有限公司
MIDI Aluminium Fabricator Ltd.

工程號

J-853

地盤

延平道

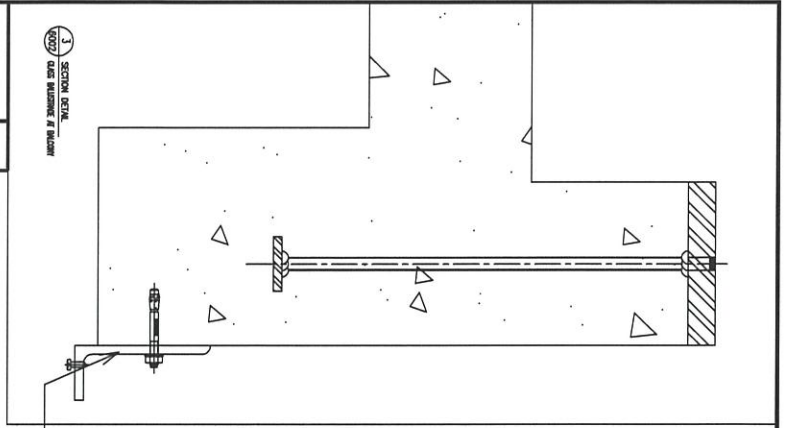

地盤用

本品

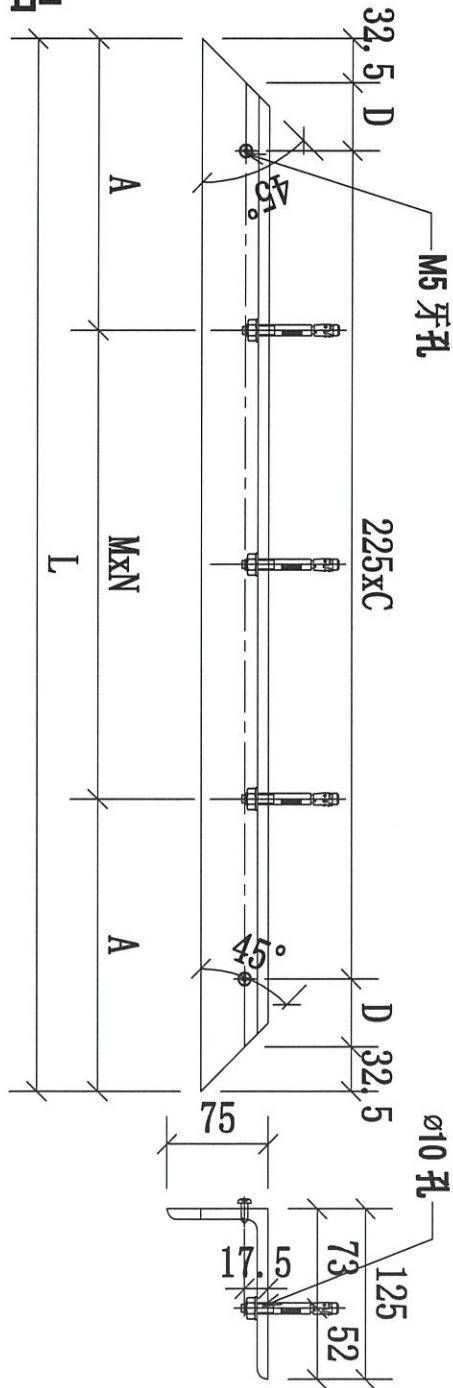

序號	物料編號	數量	L:	A	C	D	M:	N:	使用位置	樓層
01	31-BB01-GTR02	9	2450	200	10	67.5	512.5	4	BAL-5301	T3/(6/F-16/F)
02	35-BB01-GTR02	9	2350	200	9	130	650	3	BAL-5305	T3/(6/F-16/F)
		18								

名稱	欄河鋼橫樑	制圖	CJM	2022.01.10	修改		
材料	125x75x8mm 鍍鋅角鋼(材質: SJ275)	復核	SHUI	2022.01.15	日期		
顏色		批准			圖號	31-BB01-GTR02	



美特鋁質 有限公司
MIDI Aluminium Fabricator Ltd.

工程號

J-853

地盤

延平道

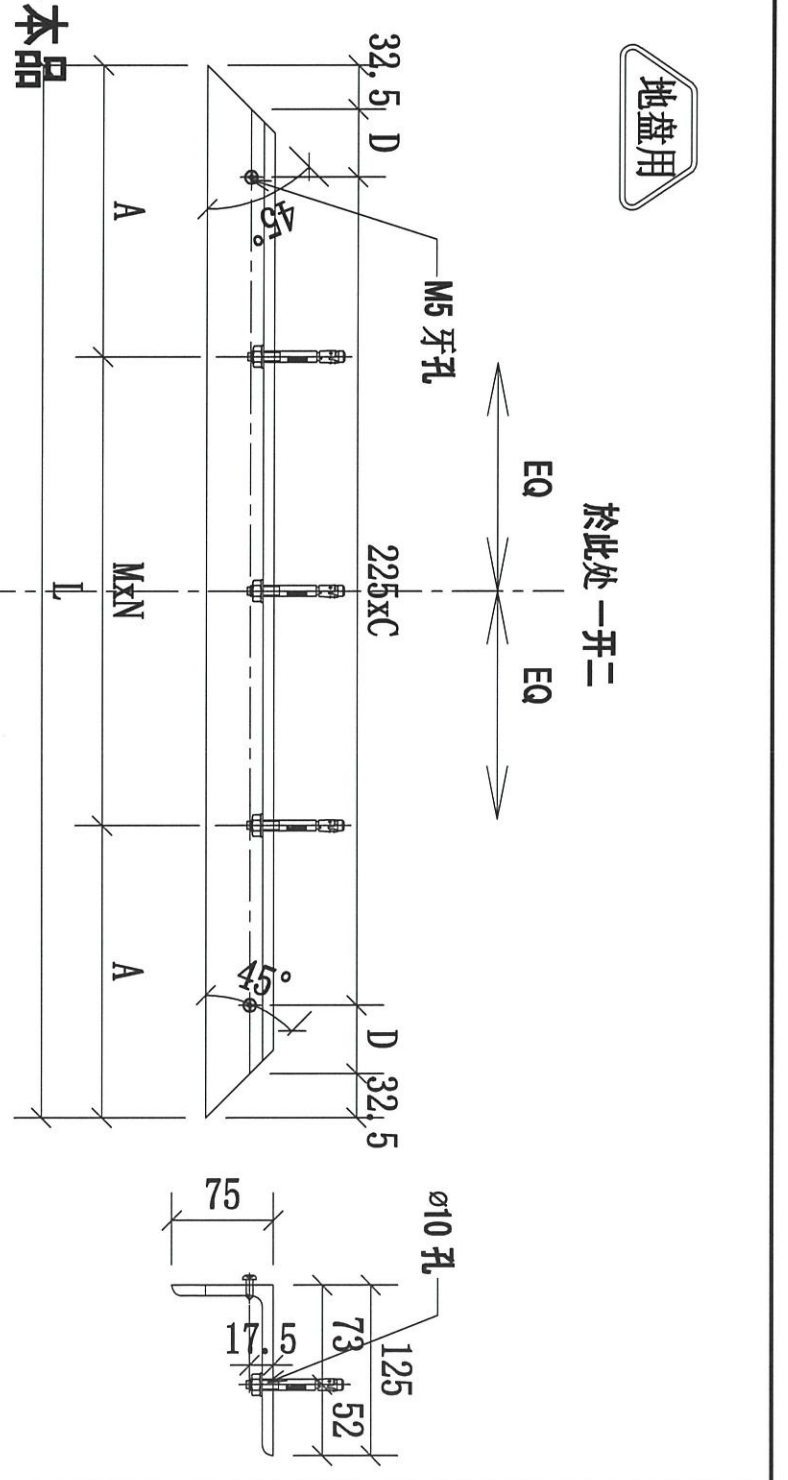
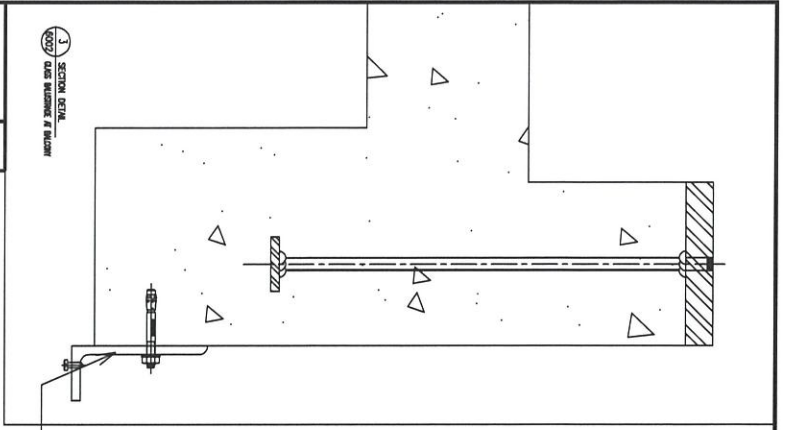

地盤用

於此處一开二

本品

序號	物料編號	數量	L:	A	C	D	M:	N:	使用位置	樓層
01	32-BB01-GTR02	8	6225	200	27	42.5	582.5	10	BAL-5302	T3/(17F-25/F)
02	33-BB01-GTR02	18	3520	200	15	40	624	5	BAL-5303	T3/(6/F-26/F)
03	34-BB01-GTR02	18	3520	200	15	40	624	5	BAL-5304	T3/(6/F-26/F)

名稱	攔河鋼橫樑	制圖	CJM	2022.01.10	修改			
材料	125x75x8mm 鍍鋅角鋼(材質: SJ275)	復核	SHUI	2022.01.15	日期			
顏色		批准			圖號	32-BB01-GTR02		



美特鋁質 有限公司
MIDI Aluminium Fabricator Ltd.

工程號

J-853

地盤

延平道

SECTION SCALE
1:1000
DATE: 2022.01.15
DRAWN BY: SHUI

本品

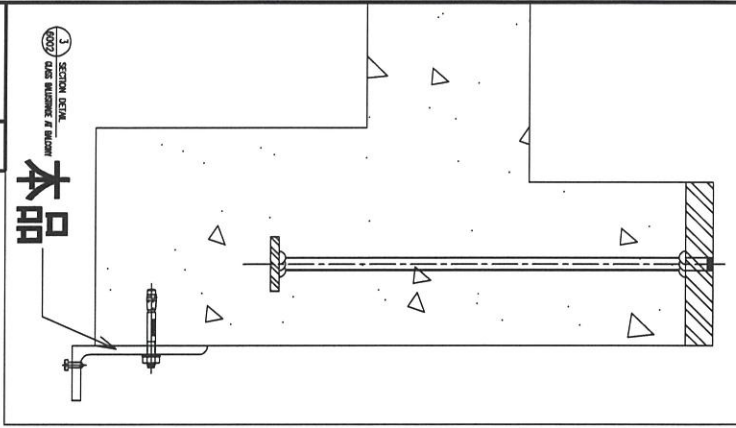

地盤用

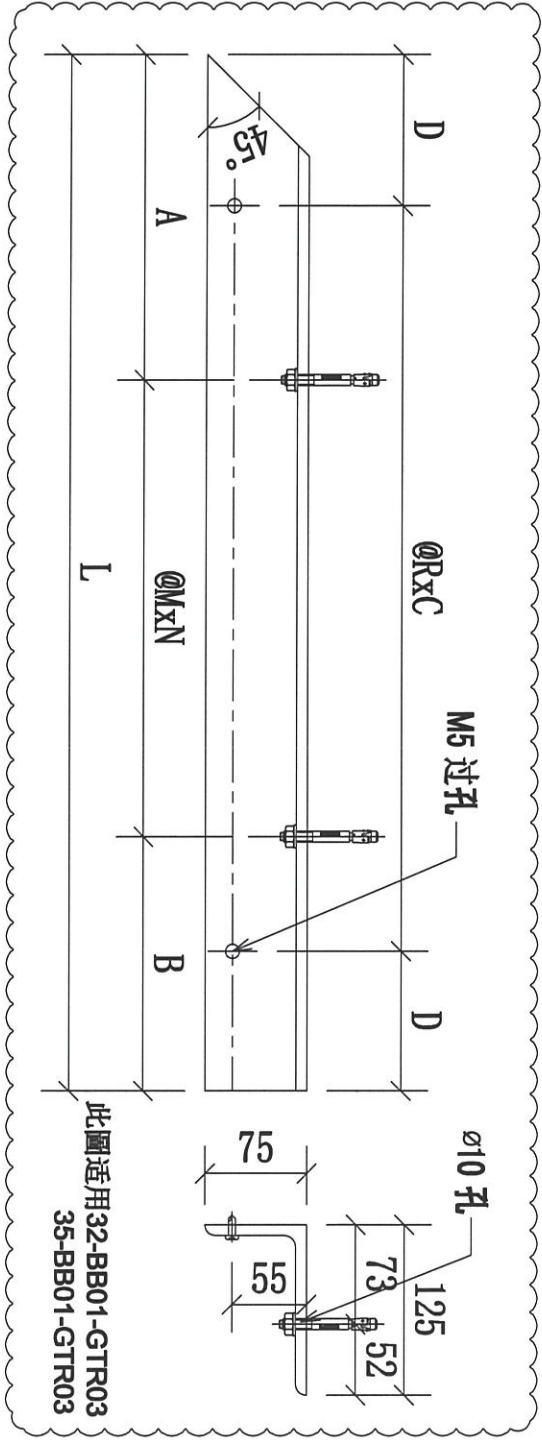
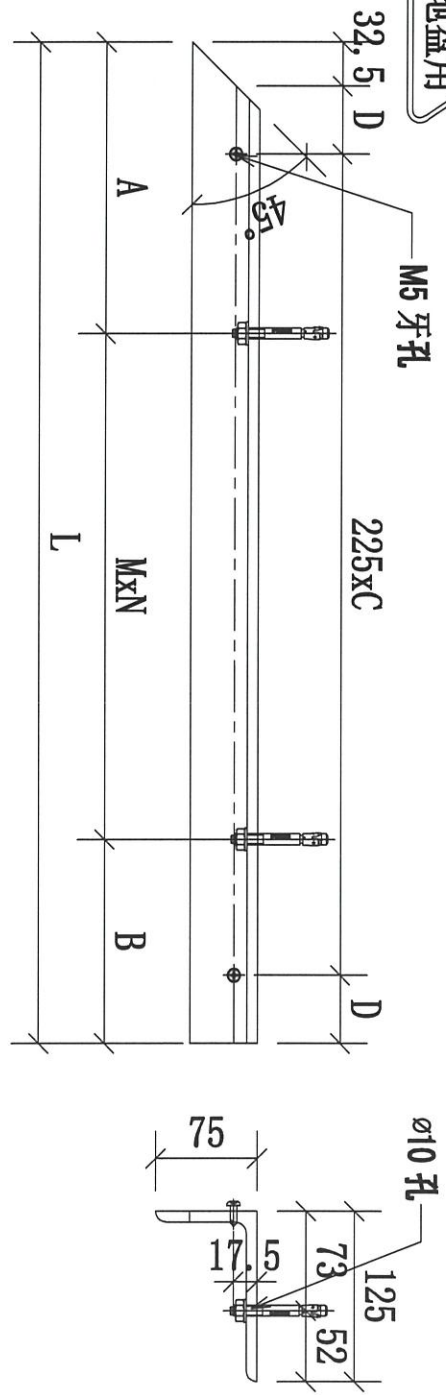

序號	物料編號	數量	L:	M:	N:	A:	B:	R:	C:	D:	使用位置	樓層
01	31-BB01-GTR03	9	1515	582.5	2	200	150		6	66.25	BAL-5301	T3/(6/F-16/F)
02	32-BB01-GTR03	8	860	500	1	210	150	230	3	85	BAL-5302	T3/(17F-25/F)
03	34-BB01-GTR03	18	1340	495	2	200	150		5	91.25	BAL-5304	T3/(6/F-26/F)
04	35-BB01-GTR03	9	860	500	1	210	150	230	3	85	BAL-5305	T3/(6/F-16/F)
		44										

名稱	欄河鋼橫樑	制圖	CJM	2022.01.10	修改	A
材料	125x75x8mm 鍍鋅角鋼 (材質: SJ275)	復核	SHUI	2022.01.15	日期	2022.10.18
顏色		批准			圖號	31-BB01-GTR03



美特鋁質 有限公司
MIDI Aluminium Fabricator Ltd.

工程號

J-853

地盤

延平道

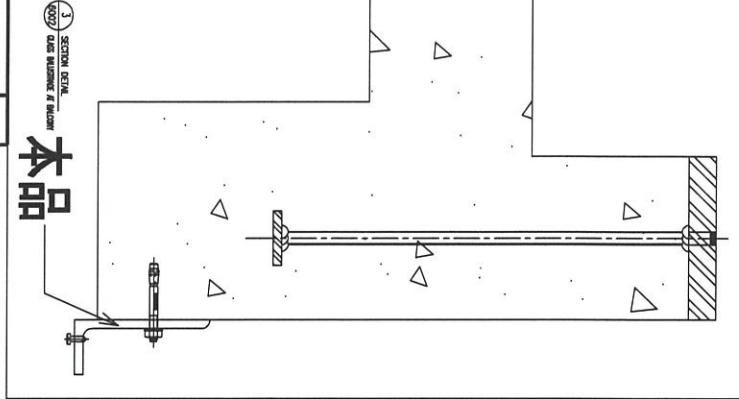

地盤用

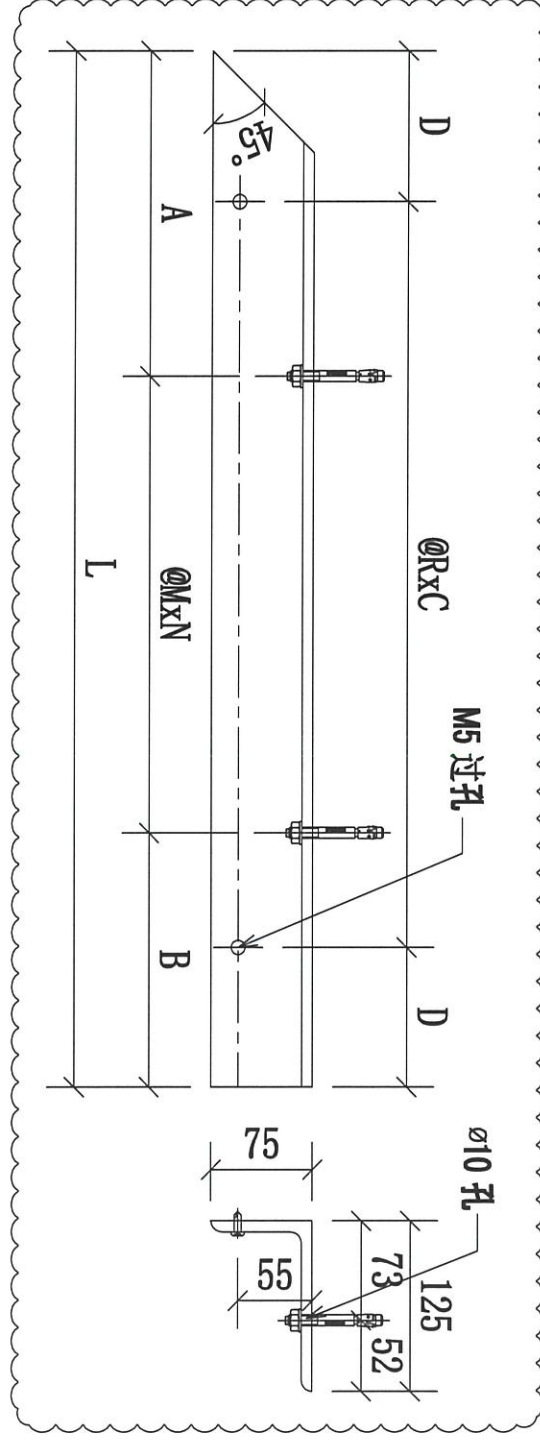

序號	物料編號	數量	L:	A:	B:	R:	C:	D:	M:	N:	使用位置	樓層
01	33-BB01-GTR03	18	385	160	75	235	1	75	150	1	BAL-5303	T3/(6/F-26/F)
02	36-P01-GTR02	1	860	210	150	230	3	85	500	1	UP-4306	T3/(26/F)
		19										

共計

名稱	欄河鋼橫樑	制圖	CJM	2022.01.10	修改	A	
材料	125x75x8mm 鍍鋅角鋼 (材質: SJ275)	復核	SHUI	2022.01.15	日期	2022.10.18	
顏色		批准			圖號	33-BB01-GTR03	