

工程指示 / 要求簡箋(E.I.)

工程指示編號：EI/ 4006/21 修改版次：
 工程編號：J853 工程名稱：延坪道住宅項目
 工程項目：J853項目旭格門確認報價(3) - 樣板層。
 收件人：Maggie Lor 發件人：Joe Chan 日期：8/11/2022

要求提供 / 確認 事項：

- | | | |
|------------------------------------|-------------------------------------|-------------------------------|
| <input type="checkbox"/> 初步鋁料 B.M. | <input type="checkbox"/> 加工拆圖，然後生產 | <input type="checkbox"/> 尺寸表 |
| <input type="checkbox"/> 正式鋁料 B.M. | <input type="checkbox"/> 技術上資料 / 指示 | <input type="checkbox"/> 報價 |
| <input type="checkbox"/> 配件 B.M. | <input type="checkbox"/> 樣辦或貨品說明書 | <input type="checkbox"/> 分判合約 |
| <input type="checkbox"/> 其他：_____ | | |

內容：

確認旭格門報價(樣板層用趟門)，① $\frac{W201}{T1}$ ，② $\frac{W202}{T1}$ ，③ $\frac{W201}{T1}$ ，
 ④ $\frac{W207}{T1}$ ，⑤ $\frac{W201}{T6}$ ，⑥ $\frac{W202}{T6}$ 。共 6 幅。

預算樣板層趟門(框+門E)於 2022 年 3 月尾出貨

請在 _____ 前完成上列要求。

附有關圖紙 / 文件：

以上項目為：

- 原合約工程包 原合約工程加 / 減賬 新工程報價

原因：-

分發東莞各部門：

- | | | | |
|--|---|---|--|
| <input type="checkbox"/> 生產技術總監 <input type="checkbox"/> 連附件 | <input type="checkbox"/> 技術部 <input type="checkbox"/> 連附件 | <input type="checkbox"/> 生產部 <input type="checkbox"/> 連附件 | <input type="checkbox"/> 機械設計部 <input type="checkbox"/> 連附件 |
| <input type="checkbox"/> 採購部 <input type="checkbox"/> 連附件 | <input checked="" type="checkbox"/> 生產統籌部 <input checked="" type="checkbox"/> 連附件 | 梅 | |
| <input type="checkbox"/> 質檢部 <input type="checkbox"/> 連附件 | <input type="checkbox"/> 會計部 <input type="checkbox"/> 連附件 | <input type="checkbox"/> 報關組 <input type="checkbox"/> 連附件 | <input checked="" type="checkbox"/> 其他 <input checked="" type="checkbox"/> 連附件 |

分發香港各部門：

- 行政部 連附件 會計部 連附件 統籌部 連附件 工程部地盤科文 連附件
 採購部 連附件 QS 部 連附件 維修部 連附件 其他 _____ 連附件

傳遞編號：HK 2036 / 21

發件人簽署：

項目經理簽署：

玻璃: 10+12+8mm 版本: 1

序号	旭格系统	窗号	净宽度 (mm)	净高度 (mm)	数量 (幅)	单幅面积 (M ²)	面积合计 (M ²)	单价 (港币/M ²)	价格合计 (港币)	位置	铝门窗类型	备注
1	ASS50	W201-T1	3925	2850	1	11.19	11.19	\$1,867.72	\$20,692.82	T1	2	样板层
2	ASS50	W202-T1	4025	2850	1	11.47	11.47	\$1,844.14	\$21,154.63		2	样板层
6	ASS50	W206-T1	1700	2825	1	4.80	4.80	\$3,429.41	\$16,469.76		2	样板层
7	ASS50	W207-T1	1700	2825	1	4.80	4.80	\$3,429.41	\$16,469.76		2	样板层
66	ASS50	W201-T6	3134	2508	1	7.86	7.86	\$2,279.60	\$17,917.84	T6	2	样板层
67	ASS50	W202-T6	3134	2508	1	7.86	7.86	\$2,279.60	\$17,917.84		2	样板层
				总合计	6		47.98		\$110,822.64			

说明:

1. 本报价中的币种为港币。
2. 标价依据为方案图, 若图纸变化, 价格将随之变化。
3. 本报价为包含旭格成品门窗 (包含德国旭格铝型材, 旭格五金配件, 旭格隔热条, 保护蓬盖, 加工费), 本报价为出廠价 (不含送地盤運輸費用)。
4. 铝型材表面处理 (顏色要求: 顏色待進一步確認)。
5. 以上标价不含: 玻璃, 安装费, 税金, 建筑质管部门的检验测试费。
6. 進口型材到貨工廠需要8~10周, 國產型材/配件到貨4~6周!
全額付款, 可保證最短時間到貨! (進口型材噴塗只可選擇旭格特定顏色號)

報價日期: 2021/11/10

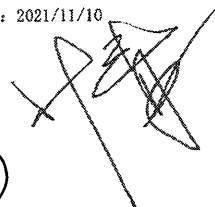

鋁型材顏色: EC-DG-D 334 232-ZD1 (3 coating)
 (金屬古銅色)

样板层: T1-6/F

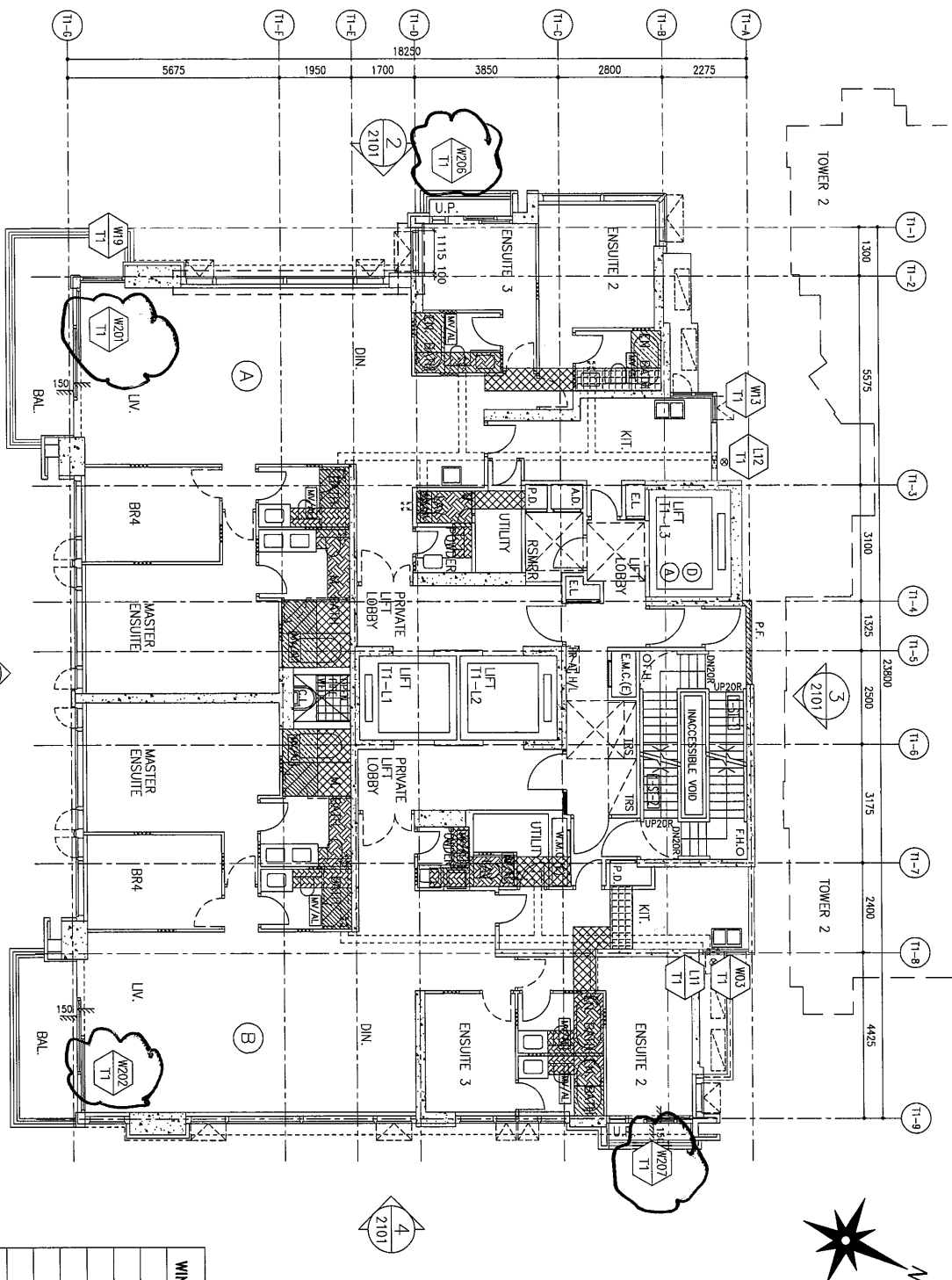

TOWER 1, 6/F TO 22/F PLAN
(15 STORES, 13/F & 14/F OMITTED)

WINDOW MARK	FLOOR	O.T.	TOTAL
T1-W202	6F-22F	1	1x15=15
T1-W201	6F-22F	1	1x15=15
T1-W19	6F-22F	1	1x15=15
T1-W206	6F-22F	1	1x15=15
T1-W13	6F-22F	1	1x15=15
T1-W03	6F-22F	1	1x15=15
T1-W207	6F-22F	1	1x15=15
T1-L11	6F-22F	1	1x15=15
T1-L12	6F-22F	1	1x15=15
TOTAL		7	135

<p>3.D. REF :</p>	<p>CLIENT : SHIMAO GROUP HOLDINGS LIMITED</p>	<p>ARCHITECT : WONG TING & PARTNERS LIMITED</p>	<p>MAIN CONTRACTOR : 德興建築有限公司 HYP HING CONSTRUCTION CO. LTD</p>	<p>STRUCTURAL ENGINEER : GMA C.M. WONG & ASSOCIATES LTD</p>	<p>PROJECT CONSULTANT : WENHART</p>	<p>NOTE : 1. ALL DIMENSIONS ARE IN mm. 2. ALL ELEVATIONS ARE VIEWED FROM OUTSIDE. 3. ALL DIMENSIONS TO BE VERIFIED ON SITE BEFORE FABRICATION.</p> <p>LEGEND : ① - DETAIL MARK NO. W207 - RETER SHEET NO. 1. F.F.L. - FINISHED FLOOR LEVEL 2. S.F.L. - STRUCTURAL FLOOR LEVEL 3. Ⓞ - REVERSED DETAIL</p>	<p>JOB NO. : J-853</p> <p>PROJECT : PROPOSED RESIDENTIAL DEVELOPMENT AT N.K.L.L. 6542 YIN PING ROAD KOWLOON</p> <p>TITLE : 6/F TO 22/F LAYOUT PLAN FOR CURTAIN WALL AT TOWER 1</p> <p>DATE : 10-MAR-21 SCALE : 1:50 (A1)</p> <p>DRAWN BY : LHR CHECKED BY : 黃特 經理有限公司 MIDI Architecture & Interiors Ltd. 110 Cheung Yue Ling Road, Kowloon (852)25811133 (852)27277866</p> <p>DWG NO. : J853-S0-W-LP012 REV. : -</p>
-----------------------------	--	--	--	--	--	--	---

樓板層: T6-7/F

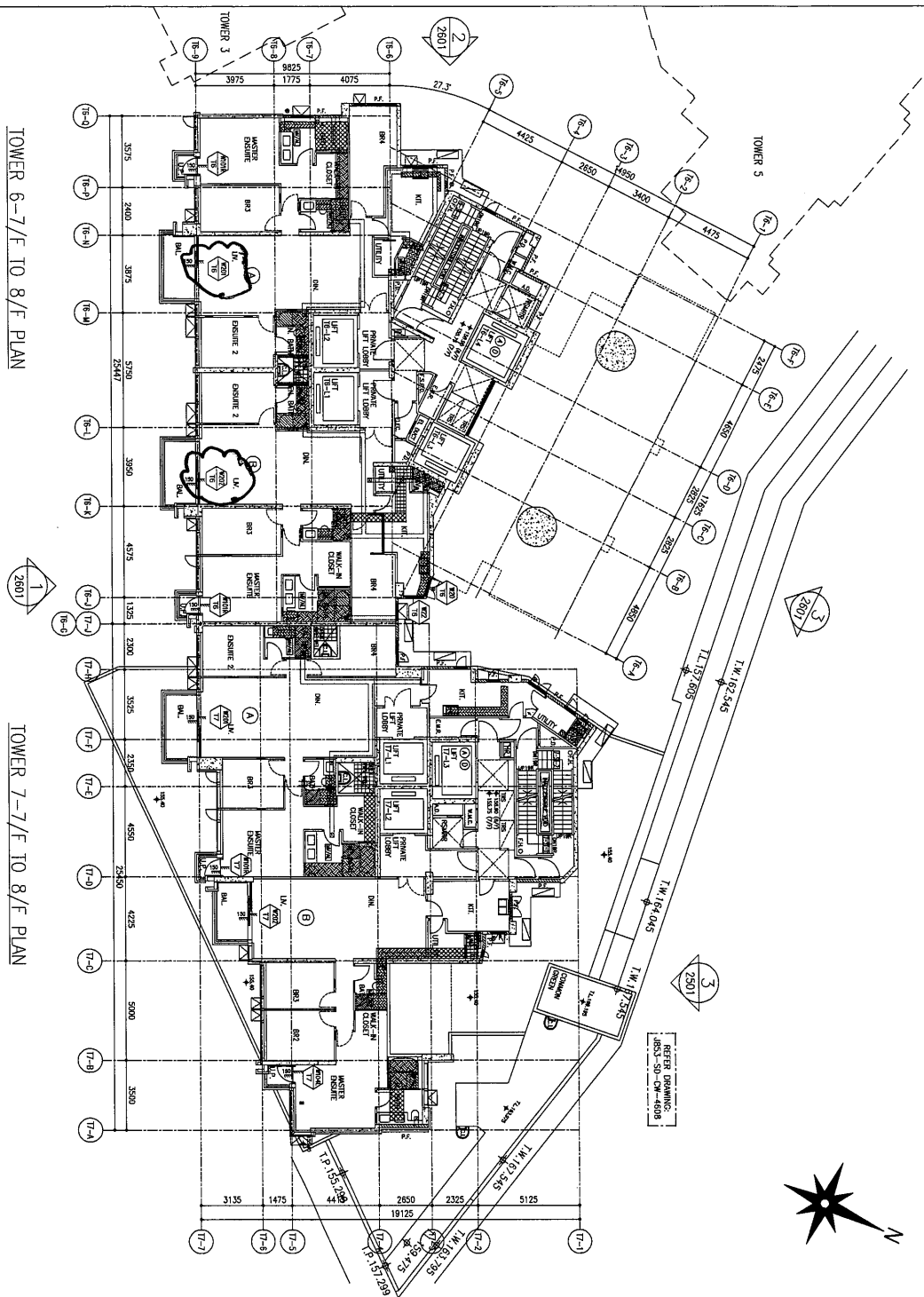

TOWER 6-7/F TO 8/F PLAN

TOWER 7-7/F TO 8/F PLAN

WINDOW MARK	FLOOR	O.T.	TOTAL
T6- W101R	7F-8F	1	1x2=2
T6- W201	7F-8F	1	1x2=2
T6- W202	7F-8F	1	1x2=2
T6- W101R	7F-8F	1	1x2=2
T6- W20	7F-8F	1	1x2=2
T6- W22	7F-8F	1	1x2=2
T7- W201	7F-8F	1	1x2=2
T7- W101R	7F-8F	1	1x2=2
T7- W202	7F-8F	1	1x2=2
T7- W104L	7F-8F	1	1x2=2
TOTAL		10	20

DATE: 14-APR-21 SCALE: 1:90 (A1)
 DRAWN BY: LHR CHECKED BY:
 PROJECT: PROPOSED RESIDENTIAL DEVELOPMENT AT N.K.I.L. 6542 YIN PING ROAD KOWLOON
 TITLE: 7/F TO 8/F WINDOW PLAN FOR CURTAIN WALL AT TOWER 6 & 7
 協興建築有限公司
 MIDLAND ENGINEERING CONSULTANTS LTD.
 510 Che Kwo Ling Road, Kowloon
 Tel: 2389211-4 Fax: 238921727665
 DWG NO.: J853-S0-W-1-P053 REV: -

NOTES:
 1. ALL DIMENSIONS ARE IN MM.
 2. ALL ELEVATIONS ARE VIEWED FROM OUTSIDE.
 3. ALL DIMENSIONS TO BE VERIFIED ON SITE BEFORE FABRICATION.
 LEGEND:
 (ST) - DETAIL MARK NO.
 (S0) - REFER SHEET NO.
 1. F.F.L. - FINISHED FLOOR LEVEL
 2. S.F.L. - STRUCTURAL FLOOR LEVEL
 3. (R) - REVERSED DETAIL

STRUCTURAL ENGINEER:
CMA C.M. WONG & ASSOCIATES LTD
 黃志明建築工程師有限公司
 FOUNDED CONSULTANT:
MEINHARDT

CLIENT:
SHIMAO GROUP HOLDINGS LIMITED
 ARCHITECT:
WONG TUNG & PARTNERS LIMITED
 MAIN CONTRACTOR:
協興建築有限公司
HIP HING CONSTRUCTION CO. LTD

BD. REF: -