

工程指示 / 要求簡箋 ENGINEER INSTRUCTIONS(E.I.)

工程指示編號:	EI- 9169	修改版本:	-
	HK- 0811		
工程編號:	J 853	工程名稱:	延坪道
收件人:	生統 / 謝永林	發件人:	Joe Chan
工程項目:	提供新增 F.D. 拆圖	日期:	20/10/2025

<input checked="" type="checkbox"/> 原合約工程包	<input type="checkbox"/> 原合約工程加 / 減賬 QT-	<input type="checkbox"/> 新工程報價 QT-
--	--	------------------------------------

信件批核號碼/圖紙參考編號:	批核模具圖紙編號:
客戶指示附件:	管理內部批簽署:

<input type="checkbox"/> 初步鋁料 B.M.	<input type="checkbox"/> 加工拆圖, 然後生產	<input type="checkbox"/> 尺寸表
<input type="checkbox"/> 正式鋁料 B.M.	<input type="checkbox"/> 技術上資料/指示	<input type="checkbox"/> 報價
<input type="checkbox"/> 配件 B.M.	<input type="checkbox"/> 樣辦或貨品說明書	<input type="checkbox"/> 分判合約
<input type="checkbox"/> 其他:		

內容: 請提供新增 F.D. 門拆圖 (共 1 幅)
附 CAD 檔.

完成上列要求日期: 27/10/2025 ASAP

國內

<input type="checkbox"/> 生產技術總監	<input type="checkbox"/> 連附件	<input type="checkbox"/> 技術部	<input type="checkbox"/> 連附件	<input type="checkbox"/> 生產部	<input type="checkbox"/> 連附件
<input type="checkbox"/> 採購部	<input type="checkbox"/> 連附件	<input checked="" type="checkbox"/> 生產統籌部	<input type="checkbox"/> 連附件	<input type="checkbox"/> 報關組	<input type="checkbox"/> 連附件
<input type="checkbox"/> 質檢部	<input type="checkbox"/> 連附件	<input type="checkbox"/> 會計部	<input type="checkbox"/> 連附件	<input type="checkbox"/> 機械設計部	<input type="checkbox"/> 連附件
<input type="checkbox"/> 香港辦	<input type="checkbox"/> 連附件	<input type="checkbox"/> 其他:			

香港

<input type="checkbox"/> 行政部	<input type="checkbox"/> 連附件	<input type="checkbox"/> 會計部	<input type="checkbox"/> 連附件	<input type="checkbox"/> 統籌部	<input type="checkbox"/> 連附件	<input type="checkbox"/> 工程部	<input type="checkbox"/> 連附件
<input type="checkbox"/> 採購部	<input type="checkbox"/> 連附件	<input type="checkbox"/> QS部	<input type="checkbox"/> 連附件	<input type="checkbox"/> 地盤管理	<input type="checkbox"/> 連附件	<input type="checkbox"/> 維修部	<input type="checkbox"/> 連附件

*發件人簽署:		*組別成員批核簽署:	
傳遞編號:	HK 0811 25	項目經理簽署:	

新增 F.D. 門 1 樞。

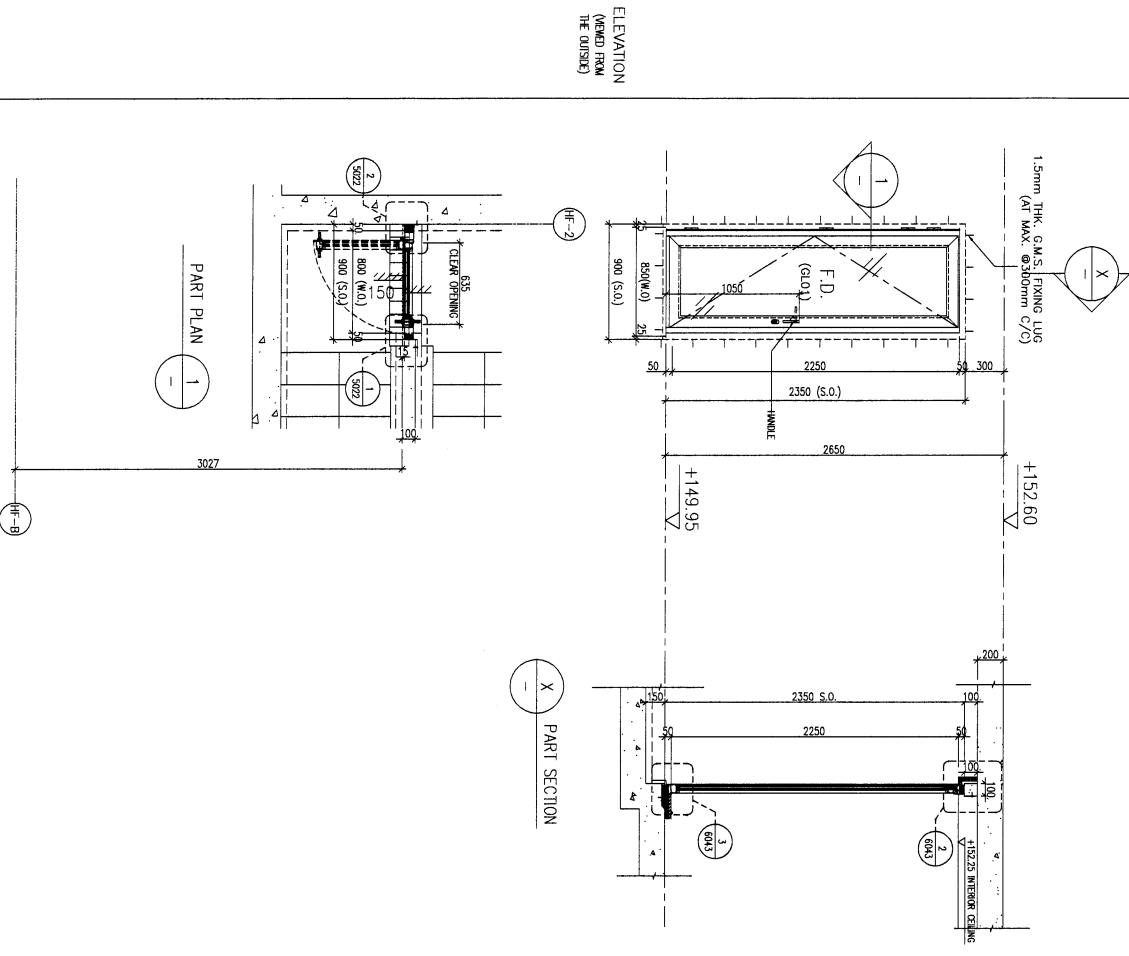

WINDOW MARK	AE-3A
LOCATION	HOUSE A - 1/F STAIRCASE
MATERIALS	ALU
GLAZING	GL01
QUANTITY	1 No. (HOUSE NO. HOUSE A)
HANDLES	MODEL NO. 2018-CA

B.D. REF :

CLIENT : SHIMAO GROUP HOLDINGS LIMITED

ARCHITECT : WING TUNG & PARTNERS LIMITED

MAIN CONTRACTOR : 協興建築有限公司 HIP HING CONSTRUCTION CO LTD

STRUCTURAL ENGINEER : ICMA C M WONG & ASSOCIATES LTD 黃志明建築工程師有限公司

FAÇADE CONSULTANT : MEYNERD

NOTE : 1. ALL DIMENSIONS ARE IN mm. 2. ALL DIMENSIONS ARE VIEWED FROM OUTSIDE. 3. ALL DIMENSIONS TO BE CHECKED ON SITE.

- LEGEND :
- 1. F.F.L. --- FINISHED FLOOR LEVEL
 - 2. S.F.L. --- STRUCTURAL FLOOR LEVEL
 - 3. R.F.L. --- REVERSED LEVEL
 - 4. --- FINING LOCATION
 - 5. CROSS LEADER
 - 6. F.F.L. --- 150mm air gap between 1/2 BK. GLAZ. GL04 --- 12mm CLEAR TINTED GLASS PAUL --- 10mm 1/4"25mm air gap between 1/2 BK. GLAZ.
 - 7. [S1] 720x2000mm THE GLAZ. RAILS [S3] 720x1000mm THE GLAZ. RAILS [S4] 720x1000mm THE GLAZ. RAILS [S5] 1000x1000mm THE GLAZ. RAILS
 - 8. [K1] [K2] --- FIN2 COATED ALUMINIUM SPRAY TROWAL COATED FINISH COKE EC-06-03-2022 COXAR : 05/07/2022 FINISH

NO.	DATE	DESCRIPTION	BY
1	29/07/2025	NEW DRAWING	J

JOB NO. : J-653
 PROJECT : PROPOSED RESIDENTIAL DEVELOPMENT AT N.K.I.L. 6542 YIN PING ROAD KOWLOON
 TITLE : IN-SITU ALUM. WINDOW SCHEDULE FOR HOUSE TYPE F

DATE : 28-JUL-25 SCALE : 1:40 (A3)
 DRAWN BY : Asing CHECKED BY :
 協興建築有限公司
 610 Che Kwo Ling Road, Kowloon
 Tel: 23489211-4 Fax: (852) 27277656
 DWG NO. : 1853-SP-HW-XXXX REV. : -

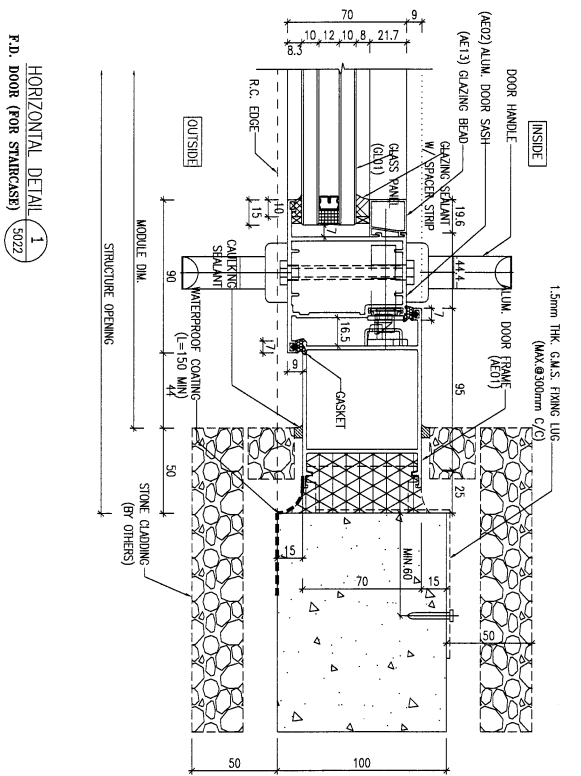
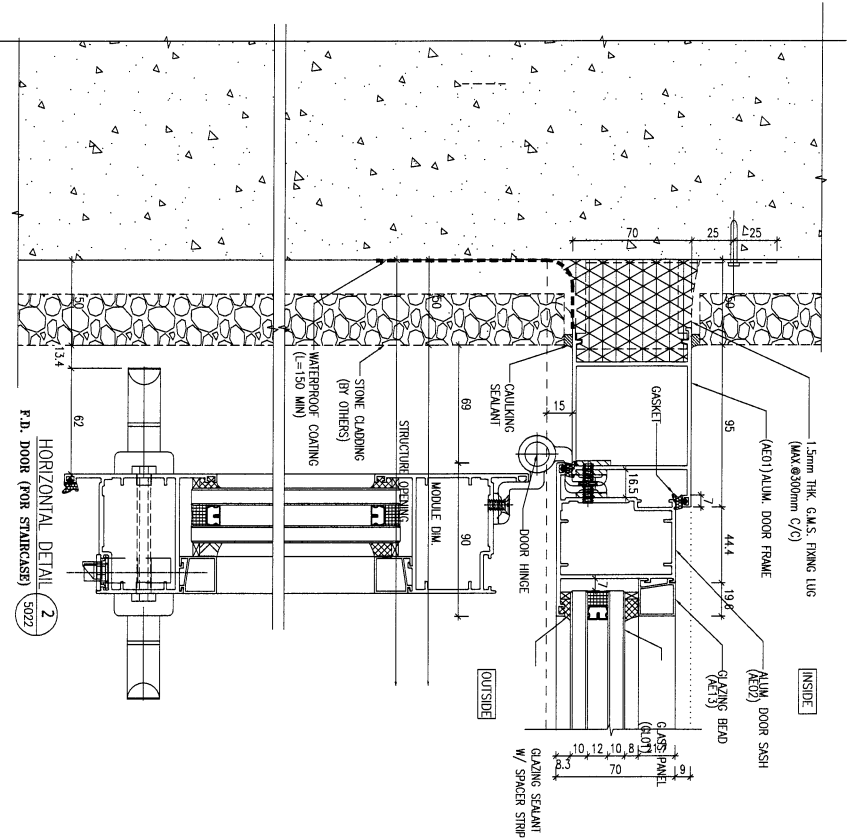

HORIZONTAL DETAIL 2 (FOR STAIRCASE) F.D. DOOR

HORIZONTAL DETAIL 1 (FOR STAIRCASE) F.D. DOOR

B.D. REF:

CLIENT : SHIMAO GROUP HOLDINGS LIMITED

ARCHITECT : WONG TUNG & PARTNERS LIMITED

MAIN CONTRACTOR : 協興建築有限公司 HIP HING CONSTRUCTION CO LTD

STRUCTURAL ENGINEER : C M WONG & ASSOCIATES LTD 城邦明建築工程師有限公司

FAÇADE CONSULTANT : MENYHARDT

NOTE: 1. ALL DIMENSIONS ARE IN mm. 2. ALL DIMENSIONS ARE VERIFIED FROM OUTSIDE. 3. BETTONE FABRICATION. LEGEND: (X) --- DETAIL MARK NO. (REF) --- REFER SHEET NO.

1. F.F.L. --- FINISHED FLOOR LEVEL. 2. S.F.L. --- STRUCTURAL FLOOR LEVEL. 3. --- REVERSED MIRROR. 4. --- FINING LOCATION. 5. Δ --- FINING LUG LOCATION. 6. GLASS LEGEND: GL01 --- 10mm HS +17mm AG 09P+10mm 1P THK LGAL. GL04 --- 7mm CLEAR TAPERED GLASS. GL06 --- 10mm HS +17mm AG 09P+12mm 1P THK LGAL. F001 --- 10mm 1P+12mm AG 09P+9mm 1P.

NO.	DATE	REVISION	BY
A	15/03/2024	GENERAL REVISION	

JOB NO. : J-853
PROJECT : PROPOSED RESIDENTIAL DEVELOPMENT AT N.K.I.L. 6542 YIN PING ROAD KOWLOON

TITLE : TYPICAL DETAILS FOR BI-FOLDING DOOR AND ALUM. WINDOW

DATE : 28-MAR-23 SCALE : 1 : 3 (A3)
DRAWN BY : Asing CHECKED BY :
MIDI 建築師事務所有限公司
Units 6-8, Sunny Industrial Centre, 1/F
610 Che Kwo Ling Road, Kowloon
Tel: 23489211-4 Fax: (852) 27277666
DWG NO. : J853-SD-HW-5022 REV. : A

