

工程指示 / 要求簡箋 ENGINEER INSTRUCTIONS (E.I.)

工程指示編號:	EI- 8443	修改版本:	-
	HK-1869		
工程編號:	J 853	工程名稱:	延坪道
收件人:	生系統	發件人:	Joe Chan
工程項目:	TYPE G (HC 1) 冷氣 柵格拆圖	日期:	15/10/2024

<input checked="" type="checkbox"/> 原合約工程包	<input type="checkbox"/> 原合約工程加 / 減賬 QT-	<input type="checkbox"/> 新工程報價 QT-
--	--	------------------------------------

信件批核號碼/圖紙參考編號:	批核模具圖紙編號:
客戶指示附件:	管理內部批簽署:

<input type="checkbox"/> 初步鋁料 B.M.	<input type="checkbox"/> 加工拆圖, 然後生產	<input type="checkbox"/> 尺寸表
<input type="checkbox"/> 正式鋁料 B.M.	<input type="checkbox"/> 技術上資料 / 指示	<input type="checkbox"/> 報價
<input type="checkbox"/> 配件 B.M.	<input type="checkbox"/> 樣辦或貨品說明書	<input type="checkbox"/> 分判合約
<input type="checkbox"/> 其他:		

內容: 有關 HC1 屋之冷氣柵格, 後期有修改.  
請安排拆圖. (附 CAD).

完成上列要求日期: 20/10/2024 ASAP

國內

<input type="checkbox"/> 生產技術總監	<input type="checkbox"/> 連附件	<input type="checkbox"/> 技術部	<input type="checkbox"/> 連附件	<input type="checkbox"/> 生產部	<input type="checkbox"/> 連附件
<input type="checkbox"/> 採購部	<input type="checkbox"/> 連附件	<input checked="" type="checkbox"/> 生產統籌部	<input checked="" type="checkbox"/> 連附件	<input type="checkbox"/> 報關組	<input type="checkbox"/> 連附件
<input type="checkbox"/> 質檢部	<input type="checkbox"/> 連附件	<input type="checkbox"/> 會計部	<input type="checkbox"/> 連附件	<input type="checkbox"/> 機械設計部	<input type="checkbox"/> 連附件
<input type="checkbox"/> 香港辦	<input type="checkbox"/> 連附件	<input type="checkbox"/> 其他:			

香港

<input type="checkbox"/> 行政部	<input type="checkbox"/> 連附件	<input type="checkbox"/> 會計部	<input type="checkbox"/> 連附件	<input type="checkbox"/> 統籌部	<input type="checkbox"/> 連附件	<input type="checkbox"/> 工程部	<input type="checkbox"/> 連附件
<input type="checkbox"/> 採購部	<input type="checkbox"/> 連附件	<input type="checkbox"/> QS部	<input type="checkbox"/> 連附件	<input type="checkbox"/> 地盤管理	<input type="checkbox"/> 連附件	<input type="checkbox"/> 維修部	<input type="checkbox"/> 連附件

*發件人簽署:		*組別成員批核簽署:	
傳遞編號:	HK1869/24	項目經理簽署:	

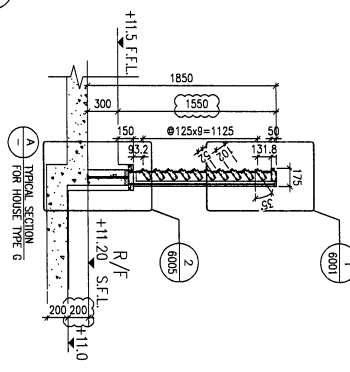
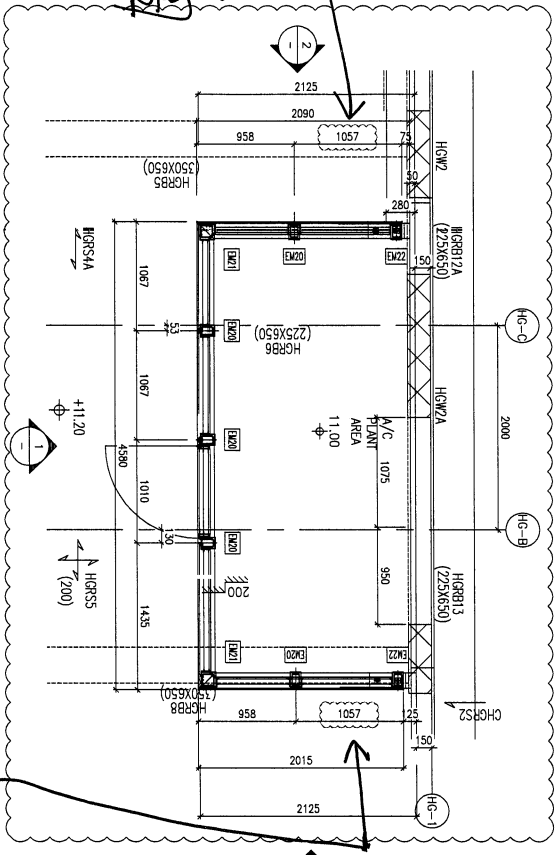
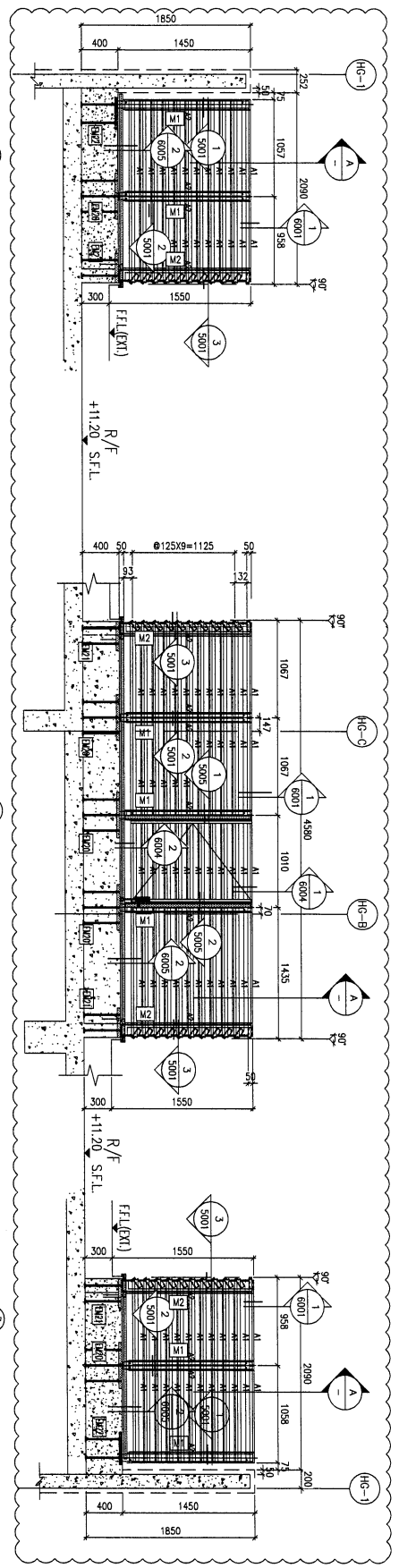

此位  
有修改  
重新排圖  
需生產  
棚架 + 鋁板

FREE AREA=52/125=42%

LEGEND:

[Pattern]	3mm THK ALUM. CLADDING
[A1]	ALUM. ORILE EXTRUSION
[A2]	40 BRASS/3mm THK ALUM. ANGLE (OUT FROM 1200x650mm THK ALUM. HOLDUP)
[M1]	120x650x6.3mm THK. GMS RHS
[M2]	120x120x6.3mm THK. GMS SRS
[E1]	EMBED TYPE: E1Z19
[E2]	25mm THK. GMS.5 PLATE W/ Y16 GMS.5 BMS
[E3]	EMBED TYPE: E3Z1
[E4]	25mm THK. GMS.5 PLATE W/ Y16 GMS.5 BMS
[E5]	EMBED TYPE: E5Z2
[E6]	25mm THK. GMS.5 PLATE W/ Y16 GMS.5 BMS

JOB NO.: J-6553

PRODUCT: PROPOSED RESIDENTIAL DEVELOPMENT AT N.K.I.L. 6542 TIN HING ROAD KOWLOON

TITLE: PART ELEVATION/PART PLAN & PART SECTION FOR HOUSE ALUM. ORILE TYPE G

DATE: 08-Dec-22 SCALE: 1:25 (A1)

DESIGNED BY: [Name]

CHECKED BY: [Name]

DATE: 25/12/2023 GENERAL REVISED

DATE: 21/5/2023 GENERAL REVISED

DATE: [ ] REVISED

DATE: 08-Dec-22 SCALE: 1:25 (A1)

DESIGNED BY: [Name]

CHECKED BY: [Name]

DATE: 25/12/2023 GENERAL REVISED

DATE: 21/5/2023 GENERAL REVISED

DATE: [ ] REVISED

BD. REF: [ ]

CLIENT: SHIMAO GROUP HOLDINGS LIMITED

ARCHITECT: [ ] ARCHITECTS & ENGINEERS LIMITED

MAIN CONTRACTOR: [ ] HIP HING CONSTRUCTION CO LTD

STRUCTURAL ENGINEER: [ ] C M WONG & ASSOCIATES LTD

FACE CONSULTANT: [ ] MEINHARDT

NOTE: 1. ALL DIMENSIONS ARE IN MM. 2. ALL EXTENSIONS ARE TO BE TAKEN FROM OUTSIDE. 3. BEFORE PUBLICATION.

LEGEND: [ ] DETAIL MARK NO. [ ] REFER SHEET NO. 1. F.F.L.--FINISHED FLOOR LEVEL. 2. S.F.L.--STRUCTURAL FLOOR LEVEL. 3. [ ]--EMBED DETAIL.

R.C. STRUCTURAL ELEMENT COL. / BEAM / SLAB IS (UNDER SEPARATED SUBMISSION)

UNITA 4-4, Sunway Industrial Centre, 1/F  
610 Ona Yau Ling Road, Kowloon  
Tel: (852) 27272686  
Fax: (852) 27272686  
DWG NO.: 853-S0-H0C-3012 REV: C