

工程指示 / 要求簡箋 ENGINEER INSTRUCTIONS (E.I.)

工程指示編號:	EI- 8264	修改版本:	-
	HK-1		
工程編號:	J 853	工程名稱:	延坪道
收件人:	Maggie Lor	發件人:	Joe Chan
工程項目:	Row D (HD1~HD7) 樓梯 窗地盤用玻璃 (綠色)	日期:	28/8/2024

<input type="checkbox"/> 原合約工程包	<input type="checkbox"/> 原合約工程加 / 減賬 QT-	<input type="checkbox"/> 新工程報價 QT-
---------------------------------	--	------------------------------------

信件批核號碼/圖紙參考編號:	批核模具圖紙編號:
客戶指示附件:	管理內部批簽署:

<input type="checkbox"/> 初步鋁料 B.M.	<input type="checkbox"/> 加工拆圖, 然後生產	<input type="checkbox"/> 尺寸表
<input type="checkbox"/> 正式鋁料 B.M.	<input type="checkbox"/> 技術上資料/指示	<input type="checkbox"/> 報價
<input type="checkbox"/> 配件 B.M.	<input type="checkbox"/> 樣辦或貨品說明書	<input type="checkbox"/> 分判合約
<input type="checkbox"/> 其他:		

內容: 請依附件資料, 生產玻璃, 送地盤.

- 按 BS-EN 14179-1:2016 標準熱浸
- 請分屋包裝出貨

完成上列要求日期: 30/9/2024

國內

<input type="checkbox"/> 生產技術總監	<input type="checkbox"/> 連附件	<input type="checkbox"/> 技術部	<input type="checkbox"/> 連附件	<input type="checkbox"/> 生產部	<input type="checkbox"/> 連附件
<input type="checkbox"/> 採購部	<input type="checkbox"/> 連附件	<input type="checkbox"/> 生產統籌部	<input type="checkbox"/> 連附件	<input type="checkbox"/> 報關組	<input type="checkbox"/> 連附件
<input type="checkbox"/> 質檢部	<input type="checkbox"/> 連附件	<input type="checkbox"/> 會計部	<input type="checkbox"/> 連附件	<input type="checkbox"/> 機械設計部	<input type="checkbox"/> 連附件
<input type="checkbox"/> 香港辦	<input type="checkbox"/> 連附件	<input type="checkbox"/> 其他:			

香港

<input type="checkbox"/> 行政部	<input type="checkbox"/> 連附件	<input type="checkbox"/> 會計部	<input type="checkbox"/> 連附件	<input type="checkbox"/> 統籌部	<input type="checkbox"/> 連附件	<input type="checkbox"/> 工程部	<input type="checkbox"/> 連附件
<input type="checkbox"/> 採購部	<input type="checkbox"/> 連附件	<input type="checkbox"/> QS部	<input type="checkbox"/> 連附件	<input checked="" type="checkbox"/> 地盤管理	<input checked="" type="checkbox"/> 連附件	<input type="checkbox"/> 維修部	<input type="checkbox"/> 連附件

*發件人簽署:		*組別成員批核簽署:	
傳遞編號:		項目經理簽署:	

地盘用玻璃B. M. 表

BM編號:

工程號:	J-853	計算:	JOE	日期:	26/8/2024	送呈:
地盘名稱:	香港延坪道(第二期別墅)	核對:		日期:		副本:
項目類別:	Staircase Alum Window-RowD	批准:		日期:		版本:
A/C Code:		總數量:	30	總面積 (m²):	30.19	

序號	修改標示	加工圖号	玻璃编号	玻璃名稱	厚度 (mm)	玻璃尺寸		數量 (塊)	面積 (m²)		備註
						寬度W (mm)	高度H (mm)		單件	總面積	
1		J853-SAW-GL6-01	J853-SAW-GL6-01-001	GL6:10mm HEAT STRENGTHENED GLASS (OUTER) + 12mm AIR GAP +12mm THK. TEMPERED GLASS (INNER)	31.52	580	1191	4	0.69	2.76	
2		J853-SAW-GL6-01	J853-SAW-GL6-01-002			580	602	4	0.35	1.40	
3		J853-SAW-GL6-01	J853-SAW-GL6-01-003			580	1596	4	0.93	3.70	
4		J853-SAW-GL6-01	J853-SAW-GL6-01-004			580	2476	4	1.44	5.74	
5		J853-SAW-GL6-01	J853-SAW-GL6-01-005			580	2497	4	1.45	5.79	
6		J853-SAW-GL6-01	J853-SAW-GL6-01-006			645	1191	2	0.77	1.54	
7		J853-SAW-GL6-01	J853-SAW-GL6-01-007			645	602	2	0.39	0.78	
8		J853-SAW-GL6-01	J853-SAW-GL6-01-008			645	1596	2	1.03	2.06	
9		J853-SAW-GL6-01	J853-SAW-GL6-01-009			645	2476	2	1.60	3.19	
10		J853-SAW-GL6-01	J853-SAW-GL6-01-010			645	2497	2	1.61	3.22	
						總合計:	30		30.19		

加工注意事項:

- 1). 本表中所有玻璃對角線尺寸偏差要求不超過正負2mm.
- 2). 本表中所有玻璃要求粗磨邊處理並倒棱角.
- 3). 本表中玻璃要求粗磨邊處理並倒棱角, 攔河玻璃頂底要精磨邊, 而所有玻璃之入爐方向需保持一致。
- 4). 本表中不同種類玻璃參照玻璃加工圖加工。
- 5). 本表中所有強化玻璃均需HEAT SOAK TEST。
- 6). 本表中所有玻璃均需注明室內外面及其玻璃編號, 以便識別。

J853-香港延坪道(第二期别墅)-Staircase Alum Window-地盘玻璃分栋数量统计表

工程： J853-香港延坪道(第二期别墅)

日期： 26-Aug-24

序号	部件图编号	HD1 HD2 HD3 HD5 HD6 HD7							总数量	备注
		HD1	HD2	HD3	HD5	HD6	HD7			
1	J853-SAW-GL6-01-001		1	1	1	1		4		
2	J853-SAW-GL6-01-002		1	1	1	1		4		
3	J853-SAW-GL6-01-003		1	1	1	1		4		
4	J853-SAW-GL6-01-004		1	1	1	1		4		
5	J853-SAW-GL6-01-005		1	1	1	1		4		
6	J853-SAW-GL6-01-006	1					1	2		
7	J853-SAW-GL6-01-007	1					1	2		
8	J853-SAW-GL6-01-008	1					1	2		
9	J853-SAW-GL6-01-009	1					1	2		
10	J853-SAW-GL6-01-010	1					1	2		
		5	5	5	5	5	5	30		

 美特铝质有限公司 MIDI Aluminium Fabricator Ltd.				工程号 J853	制图 J.L.	14/06/24	物料号 详见玻璃BM表	
				地盘 香港延坪路	复核 -	-	图号 J853-SAW-GL6-01	
版本 -		采用 -	工厂 -	地盘 ✓	名称 玻璃加工图	批准 -	数量 -	
日期 -		颜色 -			材料 GL6:10 HS+12AS+12T IGU	单件面积(㎡) -	长度 -	宽度 -

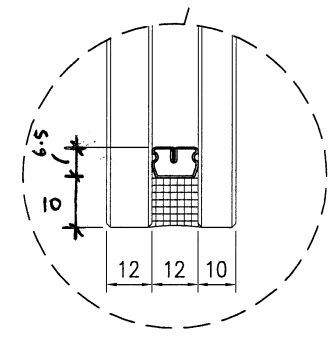
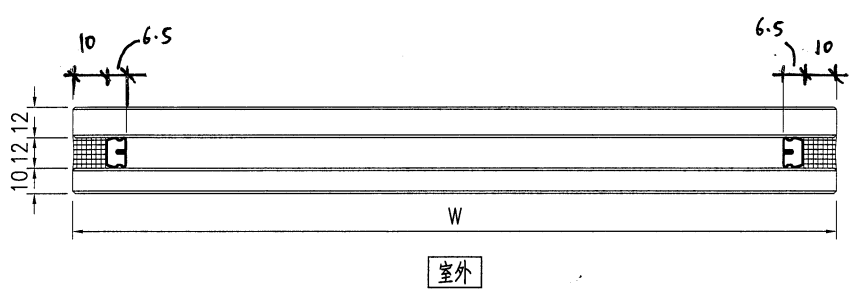
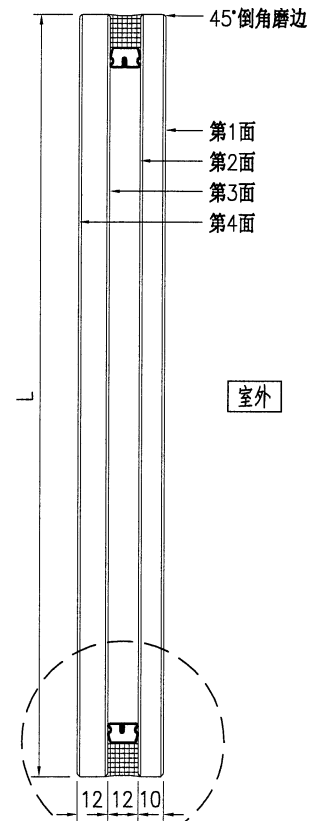
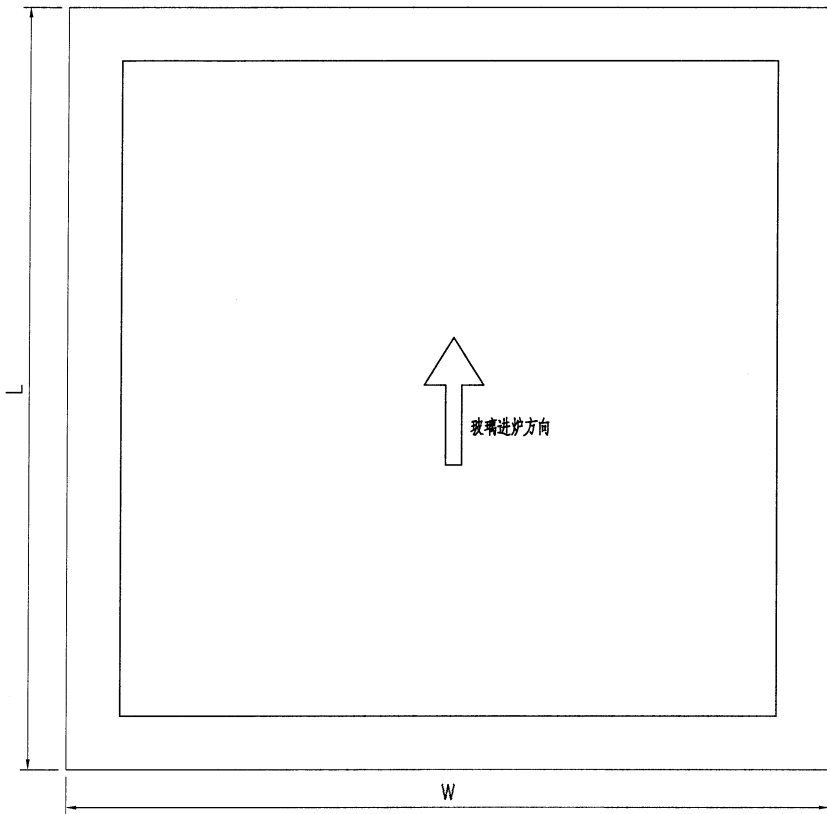

技术说明:

- 1.玻璃为: GL6:10mm THK. HEAT STRENGTHENED GLASS + 12mm AIR SPACE + 12mm THK CLEAR TEMPERED GLASS (IGU)
- 2.色号为: - _____, Low-e膜在第 2 面;
- 3.中空铝隔条, 两面涂丁基胶涂抹均匀, 内层为铝框本色, 玻璃四周1x45°机磨边;
- 4.玻璃密封胶采用: GE 胶, 胶深符合相应规范要求;
- 5.中空玻璃应符合《中空玻璃》GB1194-2002国家标准, 并按《玻璃幕墙工程质量检验标准》JGJ/T139-2001进行质量检验;
- 6.玻璃出厂前必须粘好相应编号及内外标签, 玻璃单边长度超过2m, 所有全钢化玻璃需要热浸处理;
- 7.玻璃钢化波纹方向平行分布; 图中标注尺寸单位为mm, 进炉方向与滚轮垂直。

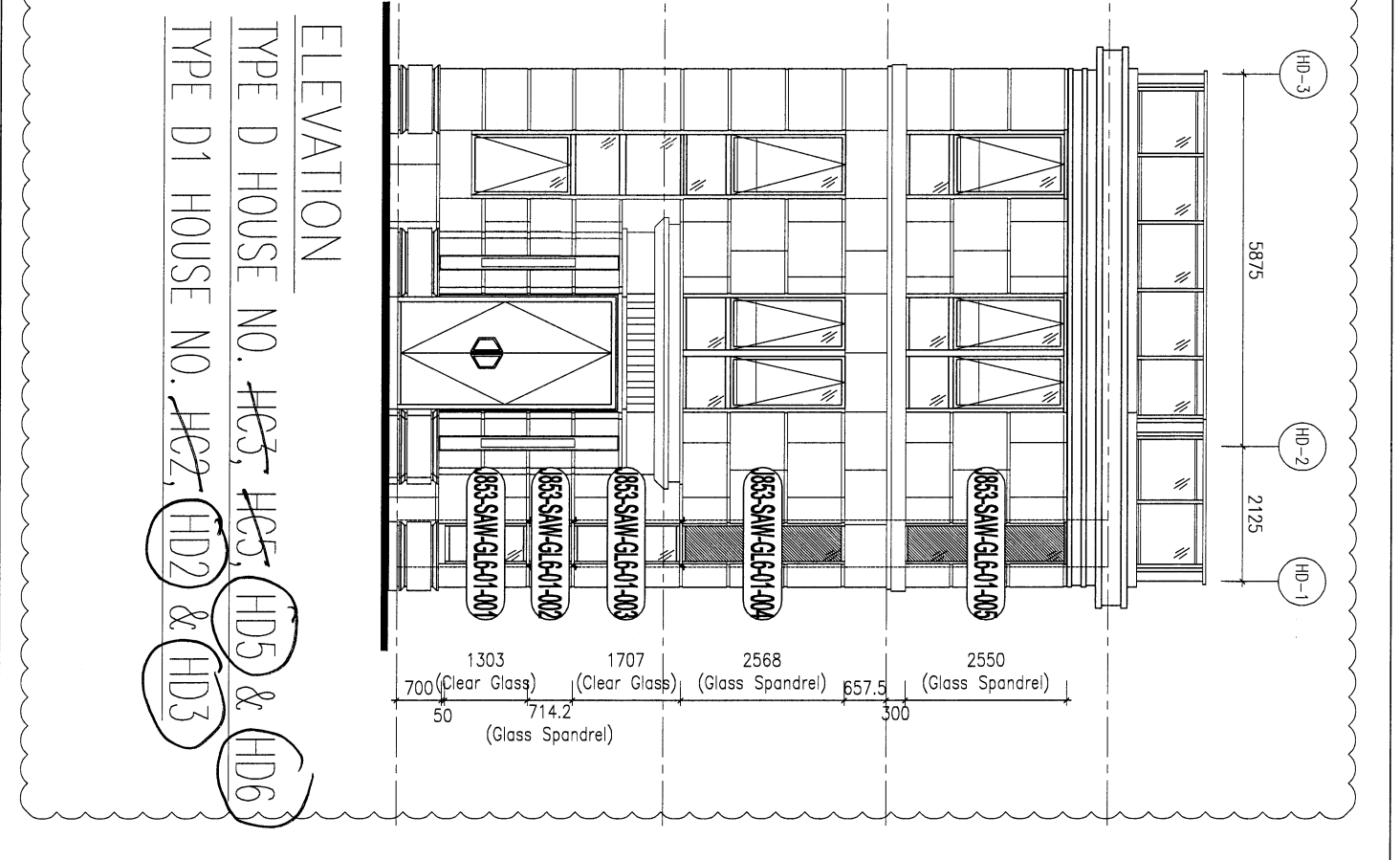
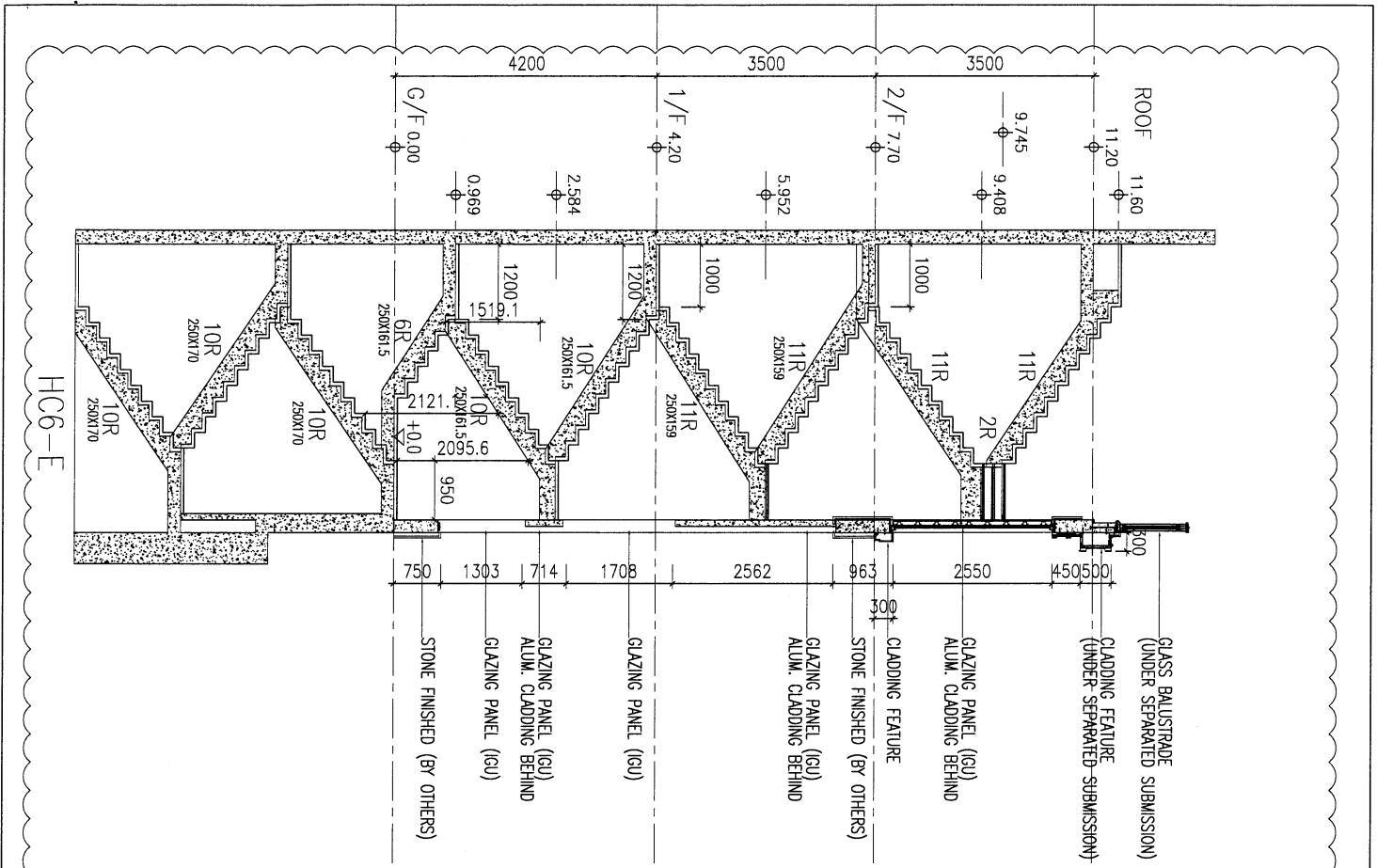

ELEVATION
 TYPE D HOUSE NO. ~~HC3~~, ~~HC5~~, ~~HD5~~ & ~~HD6~~
 TYPE D1 HOUSE NO. ~~HC2~~, ~~HD2~~ & ~~HD3~~

<p>BLD. REF. :</p>	<p>CLIENT : SHIMAO GROUP HOLDINGS LIMITED</p>
<p>ARCHITECT : HOKUS TENING & PARTNERS LIMITED</p>	<p>MAIN CONTRACTOR : 協興建築有限公司 HIP HING CONSTRUCTION CO LTD</p>
<p>STRUCTURAL ENGINEER : C M WONG & ASSOCIATES LTD 黃志剛建築工程師有限公司</p>	<p>FRAME CONSULTANT : MENHARDT</p>
<p>NOTE : 1. ALL DIMENSIONS ARE IN mm. 2. ALL DIMENSIONS ARE VERIFIED FROM OUTSIDE. 3. BEFORE FABRICATION. LEGEND : (X) DETAIL MARK NO. (REF) REFER SHEET NO. 1. F.F.L. -- FINISHED FLOOR LEVEL. 2. S.F.L. -- STRUCTURAL FLOOR LEVEL. 3. (A) -- REVERSED DETAIL. 4. Δ -- TRIMING LINE LOCATION. 5. G.L.S. LEGEND G.L.O1 -- 10mm BS 4776mm 12% HK LGL. G.L.O2 -- 10mm BS 4776mm 12% HK LGL. G.L.O3 -- 10mm BS 4776mm 12% HK LGL. G.L.O4 -- 10mm BS 4776mm 12% HK LGL. P.O.1 -- 10mm 12% 12mm Air 04-95mm 12%</p>	<p>DATE : 28-MAR-23 SCALE : 1 : 3 (A3) DRAWN BY : Aiming CHECKED BY : PROJECT : PROPOSED RESIDENTIAL DEVELOPMENT AT N.K.L.L. 6542 YIN PING ROAD KOWLOON TITLE : ELEVATION & SECTION FOR ALUM. WINDOWS FOR TYPE D & D1 GLASS MARKING DWG DWG NO. : 0853-SM-GI-2001</p>

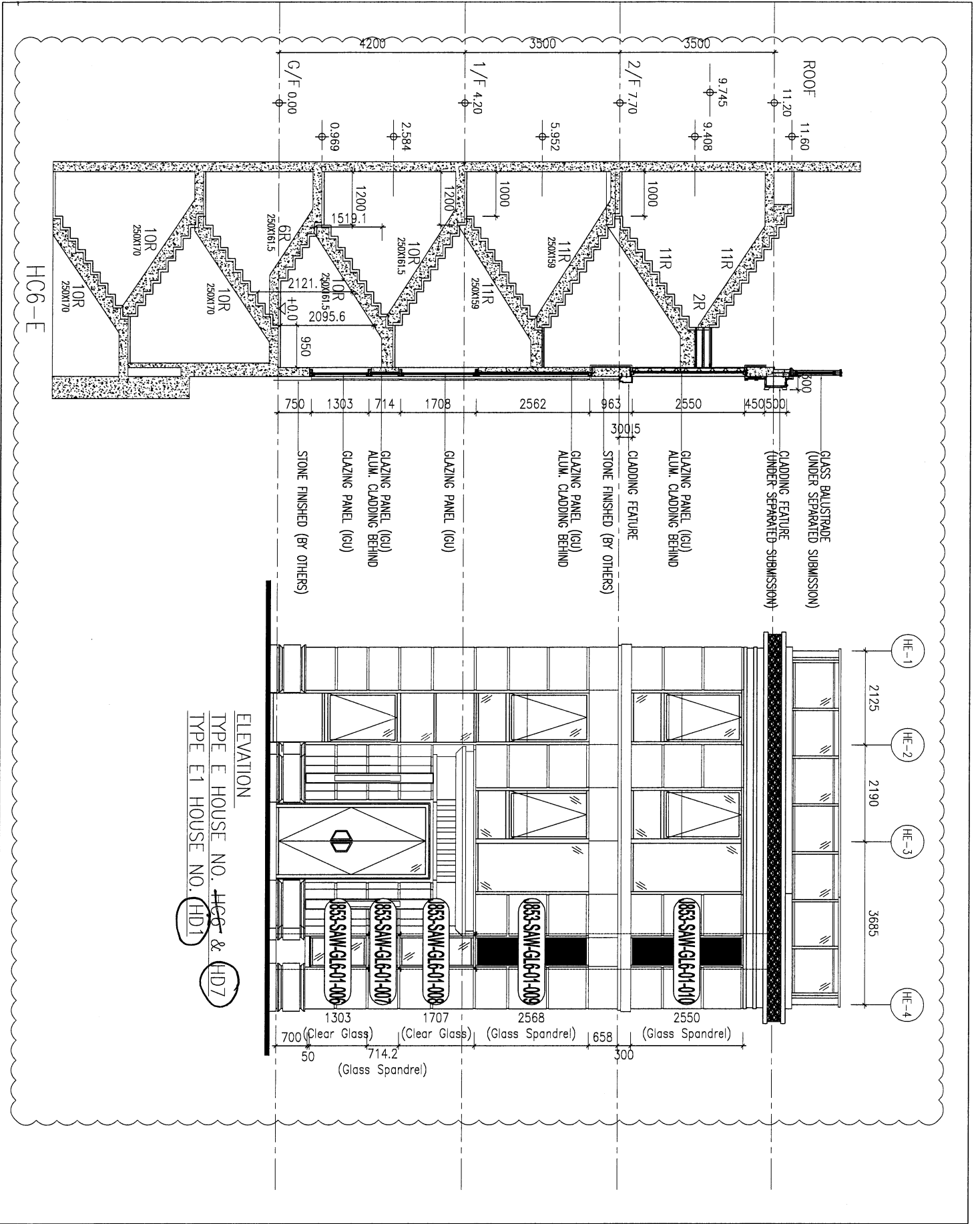

ELEVATION
 TYPE E HOUSE NO. ~~HC6~~ & ~~HD7~~
 TYPE E1 HOUSE NO. ~~HD1~~

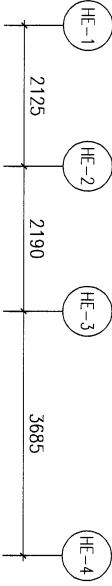

GLASS BALUSTRADE (UNDER SEPARATED SUBMISSION)
 CLADDING FEATURE (UNDER SEPARATED SUBMISSION)
 GLAZING PANEL (GU) ALUM. CLADDING BEHIND
 CLADDING FEATURE
 STONE FINISHED (BY OTHERS)
 GLAZING PANEL (GU) ALUM. CLADDING BEHIND
 GLAZING PANEL (GU)
 GLAZING PANEL (GU) ALUM. CLADDING BEHIND
 GLAZING PANEL (GU)
 STONE FINISHED (BY OTHERS)

700 (Clear Glass) 50
 1303 (Clear Glass) 714.2
 1707 (Glass Spandrel) 300
 2568 (Glass Spandrel) 658
 2550 (Glass Spandrel) 300

JOB NO.: J-853 PROJECT: PROPOSED RESIDENTIAL DEVELOPMENT AT NIKILL 5542 YIN PING ROAD KOWLOON TITLE: ELEVATION & SECTION FOR ALUM. WINDOWS FOR TYPE E & E1 GLASS MARKING DWG DATE: 28-MAR-23 SCALE: 1:3 (A3) DRAWN BY: Ailing CHECKED BY:  MTDI Architectural & Interiors Ltd. 10/F, 28/F, 30/F, Industrial Centre, 1/F 1022498271-4 Fax: 85227272585 DWG NO.: J853-SM-GI-2002 REV: A		NOTE: 1. ALL DIMENSIONS ARE IN MM. 2. ALL ELEVATIONS ARE VIEWED FROM OUTSIDE. 3. ALL DIMENSIONS TO BE VIEWED ON SITE. 4. BEHIND FINISH/LOCATION. LEGEND: (A) DETAIL MARK NO. (B) REFER SHEET NO. 1. F.F.L. --- FINISHED FLOOR LEVEL 2. S.F.L. --- STRUCTURAL FLOOR LEVEL 3. (R) --- REFERRED DETAIL 4. (L) --- LING LOCATION 5. A --- RANGING LINE LOCATION 6. GLASS LEGEND GL01 --- 10mm HS, 410mm HR SP410mm 1P TK, LGL GL04 --- 12mm CLEAR TEmPERED GLASS GL06 --- 10mm HS, 410mm HR SP410mm 1P TK, LGL PO01 --- 10mm TP+12mm HR SP410mm 1P
CLIENT: SHIMAO GROUP HOLDINGS LIMITED ARCHITECT: YONG TUNG & PARTNERS LIMITED MAIN CONTRACTOR: 協興建築有限公司 HPI HING CONSTRUCTION CO LTD STRUCTURAL ENGINEER: CMA WONG & ASSOCIATES LTD 黃志明建築工程師有限公司 FACADE CONSULTANT: MENYROT	B.O. REF:	