

工程指示 / 要求簡箋 ENGINEER INSTRUCTIONS(E.I.)

工程指示編號:	EI- 8263	修改版本:	-
	HK- /		
工程編號:	J 853	工程名稱:	延坪道
收件人:	Maggie Lo	發件人:	Joe Chan
工程項目:	Row C (HC2,3,5,6) 樓梯 窗地盤用玻璃 (藍色)	日期:	28/8/2024

<input type="checkbox"/> 原合約工程包	<input type="checkbox"/> 原合約工程加 / 減賬 QT-	<input type="checkbox"/> 新工程報價 QT-
---------------------------------	--	------------------------------------

信件批核號碼/圖紙參考編號:	批核模具圖紙編號:
客戶指示附件:	管理內部批簽署:

<input type="checkbox"/> 初步鋁料 B.M.	<input type="checkbox"/> 加工拆圖, 然後生產	<input type="checkbox"/> 尺寸表
<input type="checkbox"/> 正式鋁料 B.M.	<input type="checkbox"/> 技術上資料/指示	<input type="checkbox"/> 報價
<input type="checkbox"/> 配件 B.M.	<input type="checkbox"/> 樣辦或貨品說明書	<input type="checkbox"/> 分判合約
<input type="checkbox"/> 其他:		

內容: 請依附件資料, 生產玻璃, 送地盤.

- 按 BS-EN 14179-1:2016 標準熱浸.
- 請分層包裝出貨

完成上列要求日期: 30/9/2024

國內

<input type="checkbox"/> 生產技術總監	<input type="checkbox"/> 連附件	<input type="checkbox"/> 技術部	<input type="checkbox"/> 連附件	<input type="checkbox"/> 生產部	<input type="checkbox"/> 連附件
<input type="checkbox"/> 採購部	<input type="checkbox"/> 連附件	<input type="checkbox"/> 生產統籌部	<input type="checkbox"/> 連附件	<input type="checkbox"/> 報關組	<input type="checkbox"/> 連附件
<input type="checkbox"/> 質檢部	<input type="checkbox"/> 連附件	<input type="checkbox"/> 會計部	<input type="checkbox"/> 連附件	<input type="checkbox"/> 機械設計部	<input type="checkbox"/> 連附件
<input type="checkbox"/> 香港辦	<input type="checkbox"/> 連附件	<input type="checkbox"/> 其他:			

香港

<input type="checkbox"/> 行政部	<input type="checkbox"/> 連附件	<input type="checkbox"/> 會計部	<input type="checkbox"/> 連附件	<input type="checkbox"/> 統籌部	<input type="checkbox"/> 連附件	<input type="checkbox"/> 工程部	<input type="checkbox"/> 連附件
<input type="checkbox"/> 採購部	<input type="checkbox"/> 連附件	<input type="checkbox"/> QS部	<input type="checkbox"/> 連附件	<input checked="" type="checkbox"/> 地盤管理	<input checked="" type="checkbox"/> 連附件	<input type="checkbox"/> 維修部	<input type="checkbox"/> 連附件

*發件人簽署:		*組別成員批核簽署:	
傳遞編號:		項目經理簽署:	

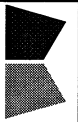

美特鋁質有限公司  
MIDI Aluminium Fabricator Ltd.

地盤用玻璃B. M. 表

BM編號:

工程號:	J-853	計算:	JOE	日期:	26/8/2024	送呈:	
地盤名稱:	香港延坪道(第二期別墅)	核對:		日期:		副本:	
項目類別:	Staircase Alum Window-RowC	批准:		日期:		版本:	
A/C Code:		總數量:	20	總面積 (m²):	19.94		

序號	修改標示	加工圖号	玻璃编号	玻璃名稱	厚度 (mm)	玻璃尺寸		數量 (塊)	面積 (m²)		備註
						寬度W (mm)	高度H (mm)		單件	總面積	
1		J853-SAW-GL6-01	J853-SAW-GL6-01-001	GL6: 10mm HEAT STRENGTHENED GLASS (OUTER) + 12mm AIR GAP +12mm THK. TEMPERED GLASS (INNER)	31.52	580	1191	3	0.69	2.07	
2		J853-SAW-GL6-01	J853-SAW-GL6-01-002			580	602	3	0.35	1.05	
3		J853-SAW-GL6-01	J853-SAW-GL6-01-003			580	1596	3	0.93	2.78	
4		J853-SAW-GL6-01	J853-SAW-GL6-01-004			580	2476	3	1.44	4.31	
5		J853-SAW-GL6-01	J853-SAW-GL6-01-005			580	2497	3	1.45	4.34	
6		J853-SAW-GL6-01	J853-SAW-GL6-01-006			645	1191	1	0.77	0.77	
7		J853-SAW-GL6-01	J853-SAW-GL6-01-007			645	602	1	0.39	0.39	
8		J853-SAW-GL6-01	J853-SAW-GL6-01-008			645	1596	1	1.03	1.03	
9		J853-SAW-GL6-01	J853-SAW-GL6-01-009			645	2476	1	1.60	1.60	
10		J853-SAW-GL6-01	J853-SAW-GL6-01-010			645	2497	1	1.61	1.61	
						總合計:	20		19.94		

加工注意事項:

- 1). 本表中所有玻璃對角線尺寸偏差要求不超過正負2mm.
- 2). 本表中所有玻璃要求粗磨邊處理並倒棱角.
- 3). 本表中玻璃要求粗磨邊處理並倒棱角, 攔河玻璃頂底要精磨邊, 而所有玻璃之入爐方向需保持一致.
- 4). 本表中不同種類玻璃參照玻璃加工圖加工.
- 5). 本表中所有強化玻璃均需HEAT SOAK TEST.
- 6). 本表中所有玻璃均需注明室內外面及其玻璃編號, 以便識別.

# J853-香港延坪道(第二期别墅)-Staircase Alum Window-地盘玻璃分栋数量统计表

工程： J853-香港延坪道(第二期别墅)

日期： 26-Aug-24

序号	部件图编号					总数量	备注
		HC2	HC3	HC5	HC6		
1	J853-SAW-GL6-01-001	1	1	1		3	
2	J853-SAW-GL6-01-002	1	1	1		3	
3	J853-SAW-GL6-01-003	1	1	1		3	
4	J853-SAW-GL6-01-004	1	1	1		3	
5	J853-SAW-GL6-01-005	1	1	1		3	
6	J853-SAW-GL6-01-006				1	1	
7	J853-SAW-GL6-01-007				1	1	
8	J853-SAW-GL6-01-008				1	1	
9	J853-SAW-GL6-01-009				1	1	
10	J853-SAW-GL6-01-010				1	1	
		5	5	5	5	20	



美特铝质有限公司  
MIDI Aluminium Fabricator Ltd.

工程号	J853	制图	J.L.	14/06/24	物料号	详见玻璃BM表	
地盘	香港延坪路	复核	-	-	图号	J853-SAW-GL6-01	
名称	玻璃加工图	批准	-	-	数量	-	
材料	GL6:10 HS+12AS+12T IGU	单件面积(㎡)	-	-	长度	-	宽度 -

版本		采用	工厂		地盘	√
日期		颜色	-			

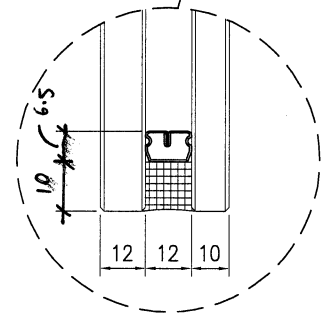
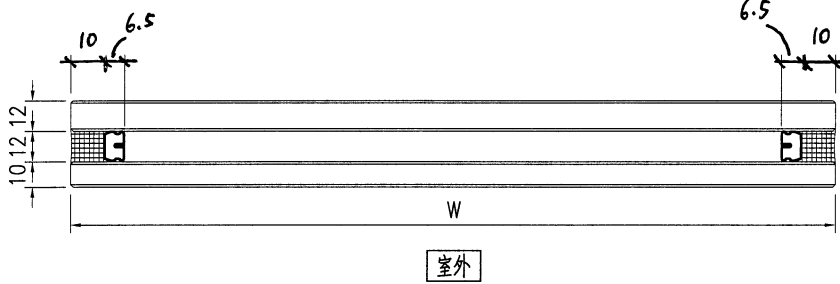
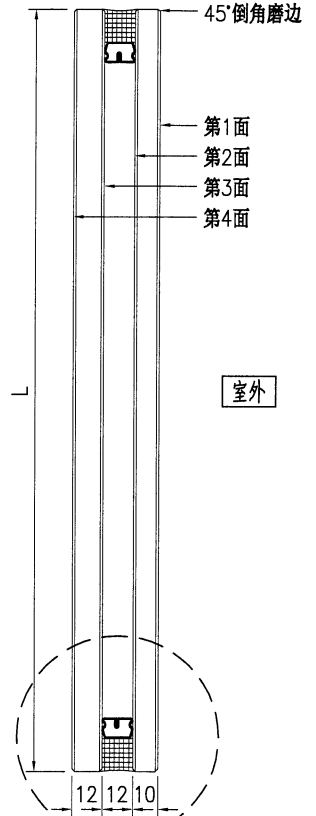
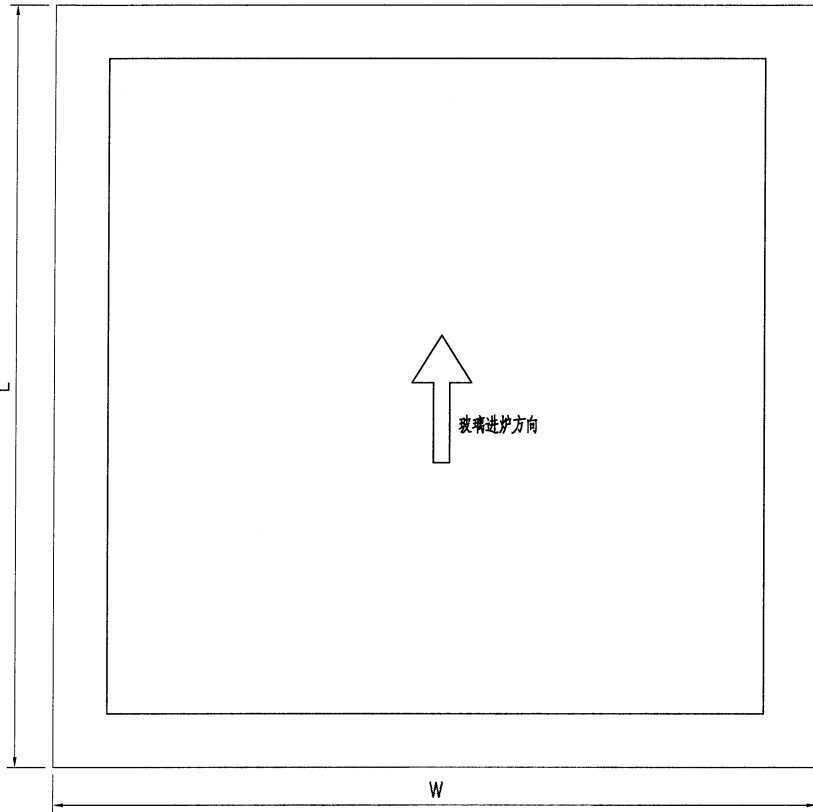

技术说明:

- 1.玻璃为: GL6:10mm THK. HEAT STRENGTHENED GLASS + 12mm AIR SPACE + 12mm THK CLEAR TEMPERED GLASS (IGU)
- 2.色号为: -, Low-e膜在第 2 面;
- 3.中空铝隔条, 两面涂丁基胶涂抹均匀, 内层为铝框本色, 玻璃四周1x45°机磨边;
- 4.玻璃密封胶采用: GE 胶, 胶深符合相应规范要求;
- 5.中空玻璃应符合《中空玻璃》GB1194-2002国家标准, 并按《玻璃幕墙工程质量检验标准》JGJ/T139-2001进行质量检验;
- 6.玻璃出厂前必须粘好相应编号及内外标签, 玻璃单边长度超过2m, 所有全钢化玻璃需要热浸处理;
- 7.玻璃钢化波纹方向平行分布; 图中标注尺寸单位为mm, 进炉方向与滚轮垂直。

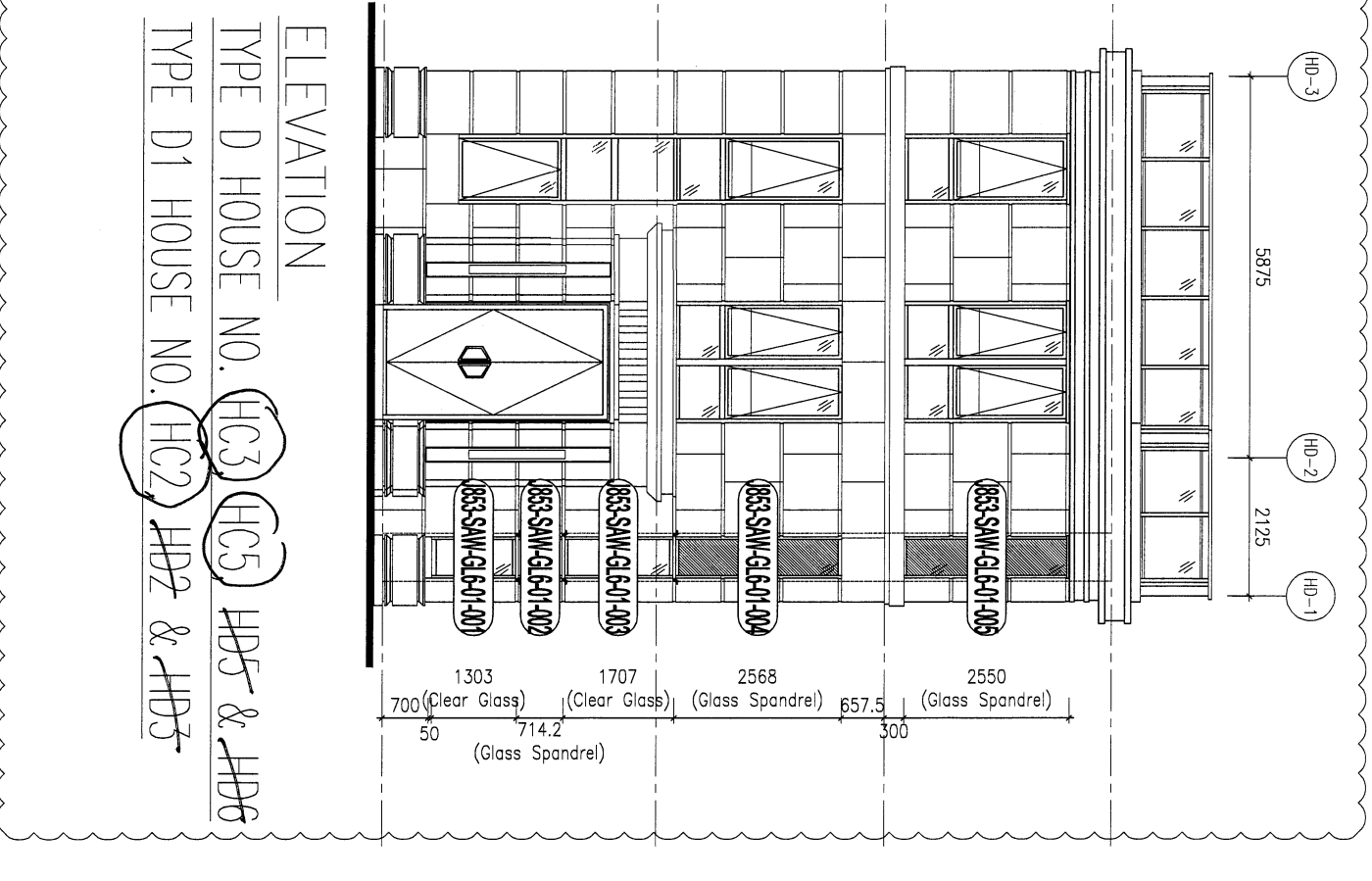
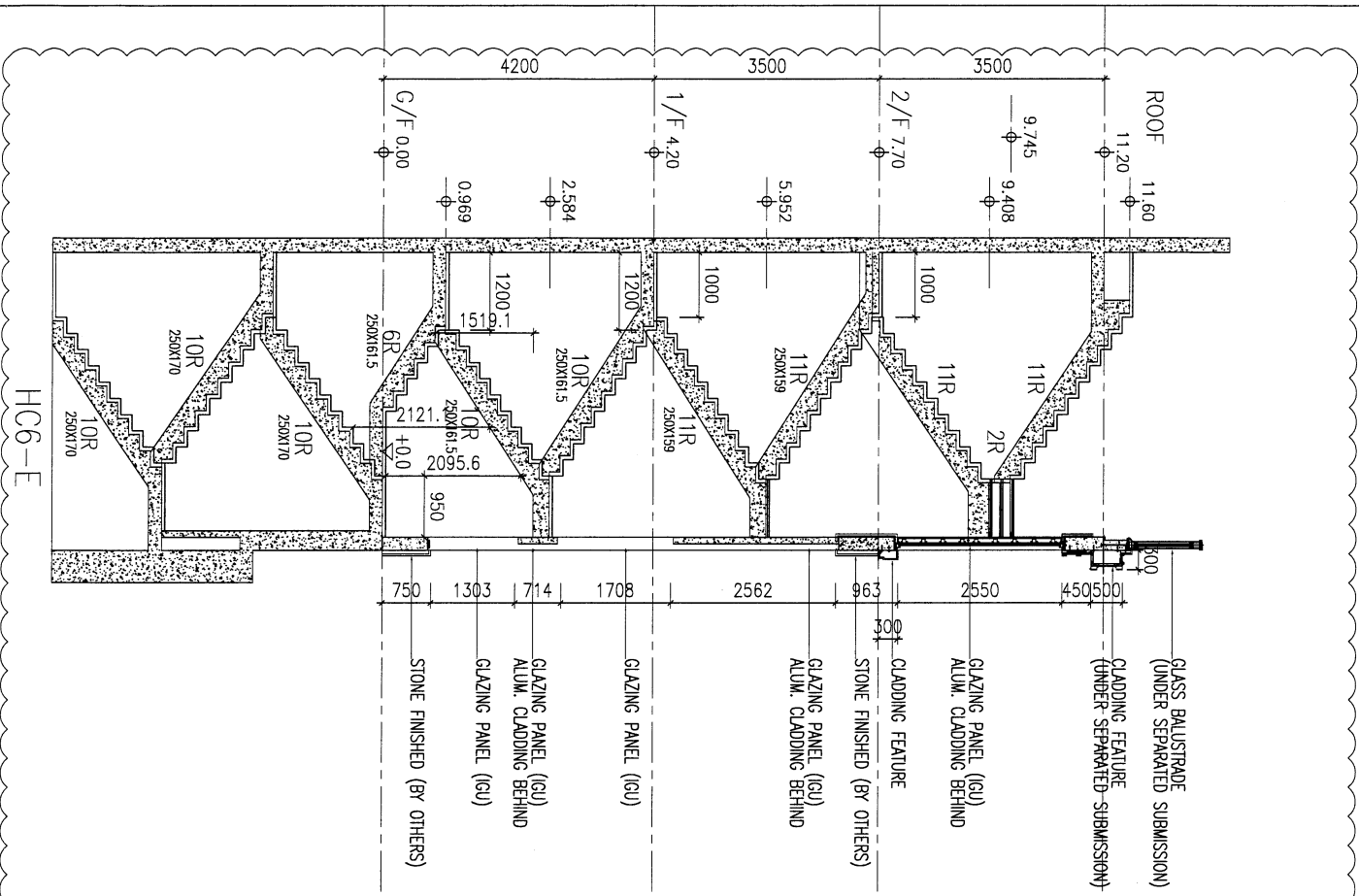

ELEVATION  
 TYPE D HOUSE NO. ~~HC3~~ ~~HC5~~ ~~HD5~~ & ~~HD6~~  
 TYPE D1 HOUSE NO. ~~HC2~~ ~~HD2~~ & ~~HD3~~

**BL. REF. :**

**CLIENT :** SHIMAO GROUP HOLDINGS LIMITED

**ARCHITECT :** HOKI TAKES & PARTNERS LIMITED

**MAIN CONTRACTOR :** 恆興建築有限公司  
HP HING CONSTRUCTION CO. LTD

**STRUCTURAL ENGINEER :** C M WONG & ASSOCIATES LTD  
黃志剛建築工程師有限公司

**FAÇADE CONSULTANT :** MENHARD

**NOTE :**  
 1. ALL DIMENSIONS ARE IN MM.  
 2. ALL DIMENSIONS ARE TAKEN FROM OUTSIDE.  
 3. BEFORE FABRICATION.  
 4. REFER SHEET NO. \_\_\_\_\_

**LEGEND :**  
 (A) DETAIL MARK NO.  
 (S) REFER SHEET NO.

1. F.F.L. -- FINISHED FLOOR LEVEL.  
 2. S.F.L. -- STRUCTURAL FLOOR LEVEL.  
 3. (R) -- REVERSED DETAIL.  
 4. ▲ -- FINING LOCATION.  
 5. △ -- FINING LIFT LOCATION.

**GLASS LEGEND :**  
 G101 -- 10mm HS, 12mm AR, 9mm 17° HK, LAL  
 G104 -- 12mm CLEAR TAPERED GLASS  
 G108 -- 10mm HS, 17mm AR, 9mm 17° HK, LAL  
 P100 -- 10mm 17°+10mm AR, 9mm 17°

NO.	DATE	REVISION	BY
J-853			

**PROJECT :** PROPOSED RESIDENTIAL DEVELOPMENT AT N.K.L.L. 6542 YIN PING ROAD KOWLOON

**TITLE :** ELEVATION & SECTION FOR ALUM. WINDOWS for TYPE D & D1 GLASS MARKING DWG

**DATE :** 28-MAR-23 **SCALE :** 1 : 3 (A3)

**DRAWN BY :** Ashing **CHECKED BY :**

**美特堅質有限公司**  
 MTDI ALUMINIUM FABRICATORS LTD.  
 180 Shek Kip Street, Industrial Area, Y/T  
 Tel: 24882111-4 Fax: 6527272566  
 DWG NO. : J853-SM-GI-2001 **REV. : A**

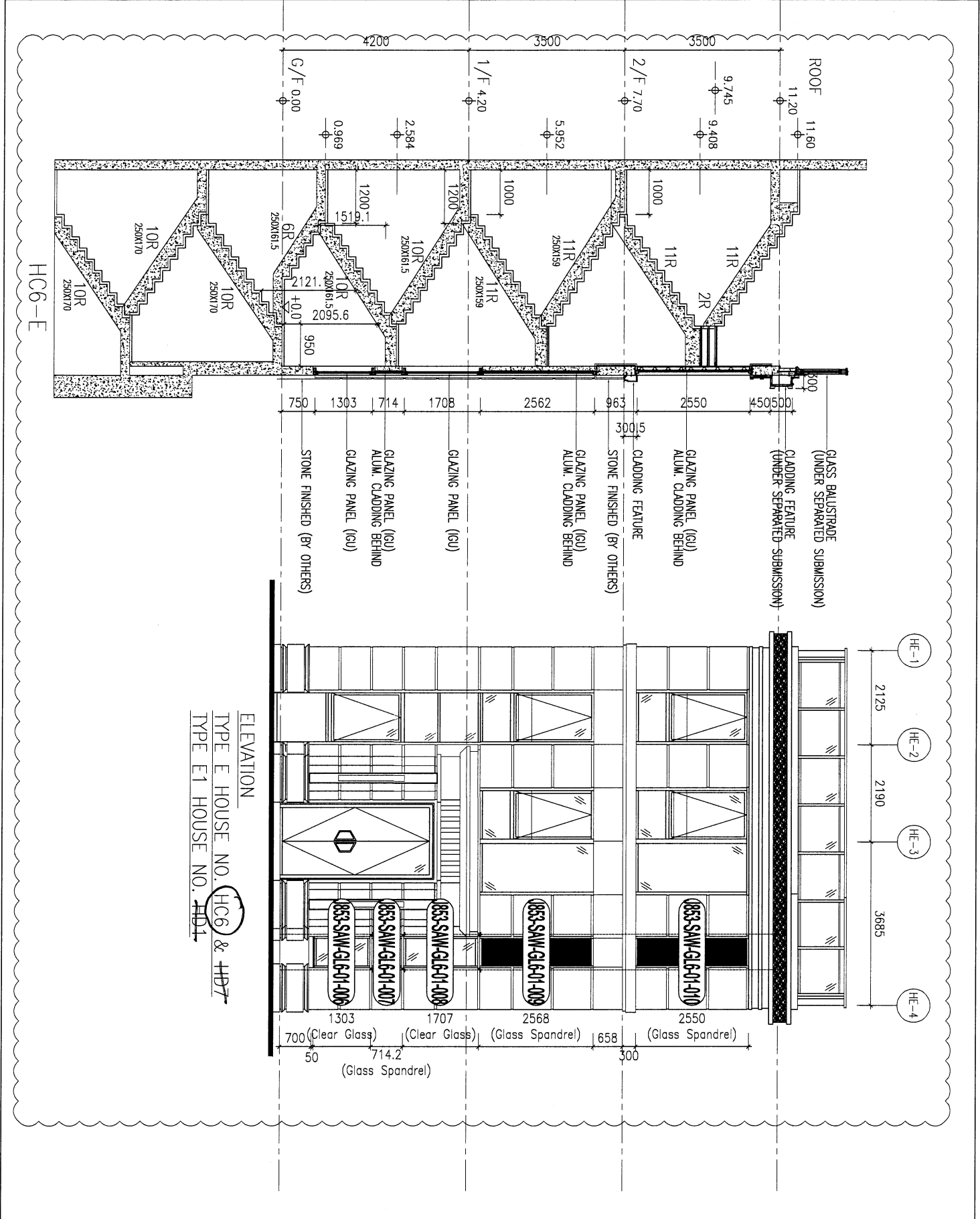

ELEVATION  
 TYPE E HOUSE NO. **HC6** & **HD7**  
 TYPE E1 HOUSE NO. **HD1**

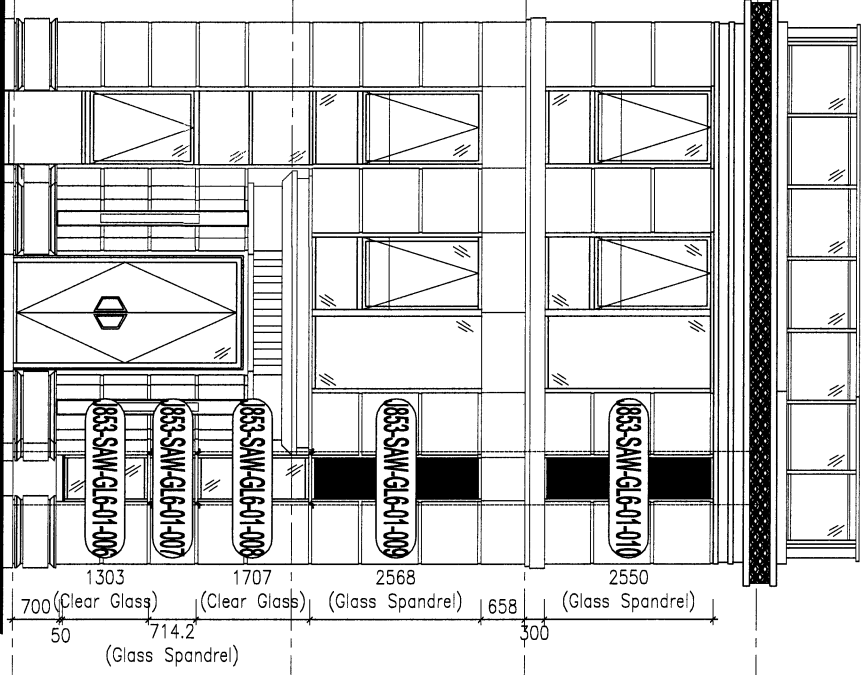
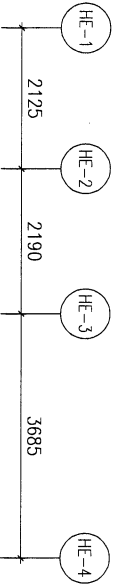

JOB NO. : J-853		DATE	REVISION	BY
PROJECT : PROPOSED RESIDENTIAL DEVELOPMENT AT NIKILL, 6542 YIN PING ROAD, KOWLOON				
TITLE : ELEVATION & SECTION FOR ALUM. WINDOWS for TYPE E & E1 GLASS MARKING DWG				
DATE : 28-MAR-23		SCALE : 1 : 3 (A3)	DRAWN BY : Ailing	
CHECKED BY :		DATE :		
 MEI TAI CONSTRUCTION 美特銘實有限公司 11th/F, 5-8, Sunning Street, Kowloon 610 Chee Kwo Ling Road, Kowloon Tel: (852) 27727865 Fax: (852) 27727865				
NOTE : 1. ALL DIMENSIONS ARE IN mm. 2. ALL ELEVATIONS ARE VIEWED FROM OUTSIDE. 3. ALL DIMENSIONS TO BE CHECKED ON SITE BEFORE FABRICATION. LEGEND : (X) DETAIL MARK NO. (REF) REFER SHEET NO. 1. F.F.L. — FINISHED FLOOR LEVEL. 2. S.F.L. — STRUCTURAL FLOOR LEVEL. 3. (R) — REVERSED DETAIL. 4. (▲) — FINING LOCATION. 5. Δ — FINING LUG LOCATION. 6. GLASS LEGEND GL-01 — 10mm HS, 12mm MS, 10mm HP, 10mm LP, 10mm LGLL GL-04 — 12mm CLEAR TEMPERED GLASS GL-08 — 10mm HS, 17mm MS, 17mm HP, 17mm LP, 17mm LGLL GL-09 — 10mm HS, 17+12mm MS, 17+10mm LP				
FACADE CONSULTANT :  <b>MWHARDT</b>				
STRUCTURAL ENGINEER :  <b>C.M. WONG &amp; ASSOCIATES LTD</b> 黃志明建築工程師有限公司				
MAIN CONTRACTOR :  <b>HIP HING CONSTRUCTION CO LTD</b> 協興建築有限公司				
ARCHITECT :  <b>WPT</b> WONG TUNG & PARTNERS LIMITED ARCHITECTS & PLANNERS				
CLIENT : <b>SHIMAO GROUP HOLDINGS LIMITED</b>				
B.O. REF :				