



工程指示 / 要求簡箋 ENGINEER INSTRUCTIONS (E.I.)

工程指示編號:	EI- 8198 A	修改版本:	- A
	HK- 1523		
工程編號:	J 853	工程名稱:	延坪道 (第2期)
收件人:	生統	發件人:	Jingo
工程項目:	Feature wall 飾線 鋁料加工圖 修改	日期:	17/8/2024

依位 Part 3

<input type="checkbox"/> 原合約工程包	<input type="checkbox"/> 原合約工程加 / 減脹 QT-	<input type="checkbox"/> 新工程報價 QT-
---------------------------------	--	------------------------------------

信件批核號碼/圖紙參考編號:	批核模具圖紙編號:
客戶指示附件:	管理內部批簽署:

<input type="checkbox"/> 初步鋁料 B.M.	<input type="checkbox"/> 加工拆圖, 然後生產	<input type="checkbox"/> 尺寸表
<input type="checkbox"/> 正式鋁料 B.M.	<input type="checkbox"/> 技術上資料/指示	<input type="checkbox"/> 報價
<input type="checkbox"/> 配件 B.M.	<input type="checkbox"/> 樣辦或貨品說明書	<input type="checkbox"/> 分判合約
<input type="checkbox"/> 其他:		

內容:

完成上列要求日期: 20/8/2024

國內

<input type="checkbox"/> 生產技術總監	<input type="checkbox"/> 連附件	<input type="checkbox"/> 技術部	<input type="checkbox"/> 連附件	<input type="checkbox"/> 生產部	<input type="checkbox"/> 連附件
<input type="checkbox"/> 採購部	<input type="checkbox"/> 連附件	<input checked="" type="checkbox"/> 生產統籌部	<input checked="" type="checkbox"/> 連附件	<input type="checkbox"/> 報關組	<input type="checkbox"/> 連附件
<input type="checkbox"/> 質檢部	<input type="checkbox"/> 連附件	<input type="checkbox"/> 會計部	<input type="checkbox"/> 連附件	<input type="checkbox"/> 機械設計部	<input type="checkbox"/> 連附件
<input type="checkbox"/> 香港辦	<input type="checkbox"/> 連附件	<input type="checkbox"/> 其他:			

香港

<input type="checkbox"/> 行政部	<input type="checkbox"/> 連附件	<input type="checkbox"/> 會計部	<input type="checkbox"/> 連附件	<input type="checkbox"/> 統籌部	<input type="checkbox"/> 連附件	<input type="checkbox"/> 工程部	<input type="checkbox"/> 連附件
<input type="checkbox"/> 採購部	<input type="checkbox"/> 連附件	<input type="checkbox"/> QS部	<input type="checkbox"/> 連附件	<input checked="" type="checkbox"/> 地盤管理	<input checked="" type="checkbox"/> 連附件	<input type="checkbox"/> 維修部	<input type="checkbox"/> 連附件

*發件人簽署:	*組別成員批核簽署:
傳遞編號:	項目經理簽署:

项目名称:	张数: 25
设计单位:	张号: 1

***** 下料清单 *****

**** 型材两端去除总长度=50毫米, 刀具宽度=4毫米 ****

材料型号:X86424 颜色:JMQ218640(SS-03)

- 3306x8 [P2-AL-EF103C]
- 3136x1 [P2-AL-H27-1]
- 3127.5x1 [P2-AL-H27-2]
- 3118.5x1 [P2-AL-H27-3]
- 3109.5x1 [P2-AL-H27-4]
- 3100.5x1 [P2-AL-H27-5]
- 3092x1 [P2-AL-H27-6]
- 3083x1 [P2-AL-H27-7]
- 3060x14 [P2-AL-EF107A]
- 2952.5x1 [P2-AL-H11-1]
- 2940.5x1 [P2-AL-H11-2]
- 2934.5x1 [P2-AL-EF125-1]
- 2929.5x1 [P2-AL-EF125-2]
- 2928.5x1 [P2-AL-H11-3]
- 2924.5x1 [P2-AL-EF125-3]
- 2919.5x1 [P2-AL-EF125-4]
- 2916.5x1 [P2-AL-H11-4]
- 2914.5x1 [P2-AL-EF125-5]
- 2910x34 [P2-AL-EF172B]
- 2909.5x1 [P2-AL-EF125-6]
- 2904.5x2 [P2-AL-H11-5;P2-AL-EF125-7;]
- 2892.5x1 [P2-AL-H11-6]
- 2880.5x1 [P2-AL-H11-7]
- 2862.5x1 [P2-AL-EF141-1]
- 2858.5x1 [P2-AL-EF141-2]
- 2856.5x1 [P2-AL-H29-1]
- 2854.5x1 [P2-AL-EF141-3]
- 2850.5x1 [P2-AL-EF141-4]
- 2848x1 [P2-AL-H29-2]
- 2846.5x1 [P2-AL-EF141-5]
- 2843.5x1 [P2-AL-EF161-1]
- 2842.5x1 [P2-AL-EF141-6]
- 2839x2 [P2-AL-EF141-7;P2-AL-H29-3;]
- 2835x1 [P2-AL-EF258-1]
- 2830x2 [P2-AL-H29-4;P2-AL-EF258-2;]
- 2829x1 [P2-AL-EF131-1]
- 2825x1 [P2-AL-EF258-3]
- 2824x1 [P2-AL-EF131-2]
- 2821x1 [P2-AL-H29-5]
- 2820x1 [P2-AL-EF258-4]
- 2819x1 [P2-AL-EF131-3]
- 2815x1 [P2-AL-EF258-5]
- 2814x1 [P2-AL-EF131-4]
- 2813.5x1 [P2-AL-EF161-2]
- 2812.5x1 [P2-AL-H29-6]

设计:	校对:	标审:	审核:	工艺:
-----	-----	-----	-----	-----

项目名称:	张数: 25
设计单位:	张号: 2
<p>2810x1 [P2-AL-EF258-6]</p> <p>2809x1 [P2-AL-EF131-5]</p> <p>2805x1 [P2-AL-EF258-7]</p> <p>2804x1 [P2-AL-EF131-6]</p> <p>2803.5x1 [P2-AL-H29-7]</p> <p>2802x1 [P2-AL-EF145-1]</p> <p>2800x1 [P2-AL-EF258-8]</p> <p>2799x1 [P2-AL-EF131-7]</p> <p>2798x1 [P2-AL-EF145-2]</p> <p>2795.5x1 [P2-AL-EF129-1]</p> <p>2795x1 [P2-AL-EF258-9]</p> <p>2794x1 [P2-AL-EF145-3]</p> <p>2790.5x1 [P2-AL-EF129-2]</p> <p>2790x2 [P2-AL-EF258-10;P2-AL-EF145-4;]</p> <p>2786.5x1 [P2-AL-EF218-1]</p> <p>2786x1 [P2-AL-EF145-5]</p> <p>2785.5x1 [P2-AL-EF129-3]</p> <p>2784x1 [P2-AL-EF262-1]</p> <p>2783.5x1 [P2-AL-EF161-3]</p> <p>2782.5x1 [P2-AL-EF218-2]</p> <p>2782x1 [P2-AL-EF145-6]</p> <p>2780.5x1 [P2-AL-EF129-4]</p> <p>2779x1 [P2-AL-EF262-2]</p> <p>2778.5x1 [P2-AL-EF218-3]</p> <p>2778x1 [P2-AL-EF145-7]</p> <p>2775.5x1 [P2-AL-EF129-5]</p> <p>2774.5x1 [P2-AL-EF218-4]</p> <p>2774x1 [P2-AL-EF262-3]</p> <p>2770.5x2 [P2-AL-EF218-5;P2-AL-EF129-6;]</p> <p>2769x1 [P2-AL-EF262-4]</p> <p>2766.5x1 [P2-AL-EF218-6]</p> <p>2765.5x1 [P2-AL-EF129-7]</p> <p>2763x1 [P2-AL-EF262-5]</p> <p>2762.5x1 [P2-AL-EF218-7]</p> <p>2759x1 [P2-AL-EF262-6]</p> <p>2758.5x1 [P2-AL-EF218-8]</p> <p>2754.5x35 [P2-AL-EF170A;P2-AL-EF218-9;]</p> <p>2754x1 [P2-AL-EF262-7]</p> <p>2753.5x1 [P2-AL-EF161-4]</p> <p>2750.5x1 [P2-AL-EF218-10]</p> <p>2750x1 [P2-AL-EF513-1]</p> <p>2749x1 [P2-AL-EF262-8]</p> <p>2747.5x1 [P2-AL-EF513-2]</p> <p>2746.5x1 [P2-AL-EF220-1]</p> <p>2744.5x1 [P2-AL-EF513-3]</p> <p>2744x1 [P2-AL-EF262-9]</p> <p>2742.5x2 [P2-AL-EF278-1;P2-AL-EF220-2;]</p> <p>2742x1 [P2-AL-EF513-4]</p> <p>2739.5x1 [P2-AL-EF513-5]</p>	

项目名称:	张数: 25
设计单位:	张号: 3
<p>2739x1 [P2-AL-EF262-10]</p> <p>2738.5x1 [P2-AL-EF220-3]</p> <p>2737.5x1 [P2-AL-EF278-2]</p> <p>2736.5x1 [P2-AL-EF513-6]</p> <p>2734.5x1 [P2-AL-EF220-4]</p> <p>2734x1 [P2-AL-EF513-7]</p> <p>2733.5x1 [P2-AL-EF270-1]</p> <p>2732.5x1 [P2-AL-EF278-3]</p> <p>2731.5x1 [P2-AL-EF513-8]</p> <p>2730.5x1 [P2-AL-EF220-5]</p> <p>2729x1 [P2-AL-EF513-9]</p> <p>2728.5x1 [P2-AL-EF270-2]</p> <p>2727.5x1 [P2-AL-EF278-4]</p> <p>2726.5x1 [P2-AL-EF220-6]</p> <p>2725.5x1 [P2-AL-EF515-1]</p> <p>2723.5x1 [P2-AL-EF161-5]</p> <p>2723x1 [P2-AL-EF515-2]</p> <p>2722.5x2 [P2-AL-EF278-5;P2-AL-EF220-7;]</p> <p>2720.5x1 [P2-AL-EF515-3]</p> <p>2718.5x1 [P2-AL-EF220-8]</p> <p>2717.5x2 [P2-AL-EF278-6;P2-AL-EF515-4;]</p> <p>2715x1 [P2-AL-EF515-5]</p> <p>2714.5x1 [P2-AL-EF220-9]</p> <p>2712.5x2 [P2-AL-EF278-7;P2-AL-EF515-6;]</p> <p>2710.5x1 [P2-AL-EF220-10]</p> <p>2709.5x1 [P2-AL-EF515-7]</p> <p>2709x1 [P2-AL-EF115-1]</p> <p>2707.5x1 [P2-AL-EF278-8]</p> <p>2707x2 [P2-AL-EF515-8;P2-AL-EF250-1;]</p> <p>2704.5x1 [P2-AL-EF515-9]</p> <p>2704x1 [P2-AL-EF115-2]</p> <p>2702.5x2 [P2-AL-EF517;P2-AL-EF282-1;]</p> <p>2700x1 [P2-AL-EF519]</p> <p>2699x1 [P2-AL-EF115-3]</p> <p>2697.5x1 [P2-AL-EF282-2]</p> <p>2694x1 [P2-AL-EF115-4]</p> <p>2693.5x1 [P2-AL-EF161-6]</p> <p>2692.5x1 [P2-AL-EF282-3]</p> <p>2689x1 [P2-AL-EF115-5]</p> <p>2687.5x1 [P2-AL-EF282-4]</p> <p>2684x1 [P2-AL-EF115-6]</p> <p>2682.5x1 [P2-AL-EF282-5]</p> <p>2679x1 [P2-AL-EF115-7]</p> <p>2677.5x1 [P2-AL-EF282-6]</p> <p>2672.5x1 [P2-AL-EF282-7]</p> <p>2667.5x1 [P2-AL-EF282-8]</p> <p>2663.5x1 [P2-AL-EF161-7]</p> <p>2661.5x1 [P2-AL-EF290-1]</p> <p>2656.5x1 [P2-AL-EF290-2]</p>	

项目名称:	张数: 25
设计单位:	张号: 4
<p>2655x1 [P2-AL-H13-1]</p> <p>2652.5x1 [P2-AL-EF298-1]</p> <p>2647.5x1 [P2-AL-EF298-2]</p> <p>2646x1 [P2-AL-H13-2]</p> <p>2644x1 [P2-AL-EF527-1]</p> <p>2642.5x1 [P2-AL-EF298-3]</p> <p>2639.5x1 [P2-AL-EF529-1]</p> <p>2637.5x1 [P2-AL-EF298-4]</p> <p>2637x1 [P2-AL-H13-3]</p> <p>2634.5x1 [P2-AL-EF529-2]</p> <p>2632.5x1 [P2-AL-EF298-5]</p> <p>2629.5x1 [P2-AL-EF529-3]</p> <p>2628.5x1 [P2-AL-H13-4]</p> <p>2627.5x1 [P2-AL-EF298-6]</p> <p>2624.5x1 [P2-AL-EF529-4]</p> <p>2622.5x1 [P2-AL-EF298-7]</p> <p>2621x1 [P2-AL-EF270-3]</p> <p>2620x1 [P2-AL-EF250-2]</p> <p>2619.5x1 [P2-AL-H13-5]</p> <p>2619x1 [P2-AL-EF529-5]</p> <p>2617.5x1 [P2-AL-EF298-8]</p> <p>2617x1 [P2-AL-EF222-1]</p> <p>2616x1 [P2-AL-EF270-4]</p> <p>2614x1 [P2-AL-EF529-6]</p> <p>2613x1 [P2-AL-EF222-2]</p> <p>2612.5x1 [P2-AL-EF298-9]</p> <p>2612x1 [P2-AL-EF214-1]</p> <p>2610.5x1 [P2-AL-H13-6]</p> <p>2610x1 [P2-AL-EF264-1]</p> <p>2609x2 [P2-AL-EF222-3;P2-AL-EF529-7;]</p> <p>2607.5x1 [P2-AL-EF298-10]</p> <p>2607x1 [P2-AL-EF214-2]</p> <p>2605x2 [P2-AL-EF264-2;P2-AL-EF222-4;]</p> <p>2604x1 [P2-AL-EF529-8]</p> <p>2602.5x1 [P2-AL-EF298-11]</p> <p>2602x2 [P2-AL-EF214-3;P2-AL-EF246-1;]</p> <p>2601.5x1 [P2-AL-H13-7]</p> <p>2601x1 [P2-AL-EF222-5]</p> <p>2600x1 [P2-AL-EF264-3]</p> <p>2598.5x1 [P2-AL-EF529-9]</p> <p>2597x3 [P2-AL-EF214-4;P2-AL-EF302-1;P2-AL-EF222-6;]</p> <p>2595x1 [P2-AL-EF264-4]</p> <p>2593.5x1 [P2-AL-EF531-1]</p> <p>2593x1 [P2-AL-EF222-7]</p> <p>2592x3 [P2-AL-EF194-1;P2-AL-EF214-5;P2-AL-EF302-2;]</p> <p>2590x1 [P2-AL-EF264-5]</p> <p>2589x1 [P2-AL-EF222-8]</p> <p>2588.3x1 [P2-AL-EF531-2]</p> <p>2587x2 [P2-AL-EF214-6;P2-AL-EF302-3;]</p>	

项目名称:	张数: 25
设计单位:	张号: 5
<p>2585x2 [P2-AL-EF264-6;P2-AL-EF222-9;] 2583.5x1 [P2-AL-EF531-3] 2582x2 [P2-AL-EF302-4;P2-AL-EF214-7;] 2581x1 [P2-AL-EF222-10] 2580x1 [P2-AL-EF264-7] 2578.5x1 [P2-AL-EF531-4] 2577.5x1 [P2-AL-H31-1] 2577x3 [P2-AL-EF214-8;P2-AL-EF302-5;P2-AL-EF224-1;] 2575x1 [P2-AL-EF264-8] 2573x2 [P2-AL-EF224-2;P2-AL-EF531-5;] 2572x2 [P2-AL-EF302-6;P2-AL-EF214-9;] 2570x1 [P2-AL-EF264-9] 2569x1 [P2-AL-EF224-3] 2568.5x1 [P2-AL-H31-2] 2568x1 [P2-AL-EF531-6] 2567x2 [P2-AL-EF302-7;P2-AL-EF214-10;] 2565x2 [P2-AL-EF264-10;P2-AL-EF224-4;] 2563x1 [P2-AL-EF531-7] 2562x2 [P2-AL-EF302-8;P2-AL-EF214-11;] 2561x1 [P2-AL-EF224-5] 2559.5x1 [P2-AL-H31-3] 2559x1 [P2-AL-EF260-1] 2558x1 [P2-AL-EF531-8] 2557x3 [P2-AL-EF224-6;P2-AL-EF214-12;P2-AL-EF302-9;] 2554x2 [P2-AL-EF260-2;P2-AL-EF196-10;] 2553x2 [P2-AL-EF224-7;P2-AL-EF531-9;] 2552x2 [P2-AL-EF302-10;P2-AL-EF214-13;] 2550.5x1 [P2-AL-H31-4] 2550x1 [P2-AL-EF290-3] 2549x2 [P2-AL-EF224-8;P2-AL-EF260-3;] 2547x2 [P2-AL-EF214-14;P2-AL-EF302-11;] 2545x2 [P2-AL-EF290-4;P2-AL-EF224-9;] 2544x1 [P2-AL-EF260-4] 2542.5x1 [P2-AL-EF234-1] 2542x1 [P2-AL-H31-5] 2541.5x1 [P2-AL-EF314A] 2541x1 [P2-AL-EF224-10] 2539x2 [P2-AL-EF260-5;P2-AL-EF284-1;] 2536.5x1 [P2-AL-EF314B] 2534x2 [P2-AL-EF284-2;P2-AL-EF260-6;] 2533x1 [P2-AL-H31-6] 2531.5x1 [P2-AL-EF314C] 2529x2 [P2-AL-EF284-3;P2-AL-EF260-7;] 2524x3 [P2-AL-EF284-4;P2-AL-EF260-8;P2-AL-H31-7;] 2519x2 [P2-AL-EF284-5;P2-AL-EF260-9;] 2514x2 [P2-AL-EF260-10;P2-AL-EF284-6;] 2510x23 [P2-AL-EF109B;P2-AL-EF172A;] 2509.5x2 [P2-AL-EF188;P2-AL-EF182;] 2509x1 [P2-AL-EF284-7]</p>	

项目名称:	张数: 25
设计单位:	张号: 6
<p>2504x1 [P2-AL-EF284-8]</p> <p>2498. 5x1 [P2-AL-EF280-1]</p> <p>2493. 5x1 [P2-AL-EF280-2]</p> <p>2488. 5x1 [P2-AL-EF280-3]</p> <p>2483. 5x1 [P2-AL-EF280-4]</p> <p>2478. 5x1 [P2-AL-EF280-5]</p> <p>2477x1 [P2-AL-EF123-1]</p> <p>2473. 5x1 [P2-AL-EF280-6]</p> <p>2472x1 [P2-AL-EF123-2]</p> <p>2471x1 [P2-AL-EF527]</p> <p>2468. 5x1 [P2-AL-EF280-7]</p> <p>2467x1 [P2-AL-EF123-3]</p> <p>2463. 5x2 [P2-AL-EF280-8;P2-AL-EF119-1;]</p> <p>2462x1 [P2-AL-EF123-4]</p> <p>2458. 5x1 [P2-AL-EF119-2]</p> <p>2457x1 [P2-AL-EF123-5]</p> <p>2453. 5x1 [P2-AL-EF119-3]</p> <p>2452x1 [P2-AL-EF123-6]</p> <p>2448. 5x1 [P2-AL-EF119-4]</p> <p>2447x1 [P2-AL-EF123-7]</p> <p>2445x1 [P2-AL-EF127-1]</p> <p>2443. 5x1 [P2-AL-EF119-5]</p> <p>2440x1 [P2-AL-EF127-2]</p> <p>2438. 5x1 [P2-AL-EF119-6]</p> <p>2437x2 [P2-AL-EF234-2;P2-AL-EF190-1;]</p> <p>2435x1 [P2-AL-EF127-3]</p> <p>2433. 5x1 [P2-AL-EF119-7]</p> <p>2432. 5x1 [P2-AL-EF216-1]</p> <p>2430x1 [P2-AL-EF127-4]</p> <p>2427. 5x1 [P2-AL-EF216-2]</p> <p>2425. 5x1 [P2-AL-EF320A]</p> <p>2425x1 [P2-AL-EF127-5]</p> <p>2422. 5x1 [P2-AL-EF216-3]</p> <p>2420x1 [P2-AL-EF127-6]</p> <p>2417. 5x2 [P2-AL-EF272-1;P2-AL-EF216-4;]</p> <p>2415x1 [P2-AL-EF127-7]</p> <p>2414. 5x1 [P2-AL-EF248-10]</p> <p>2412. 5x1 [P2-AL-EF216-5]</p> <p>2410x1 [P2-AL-EF304-1]</p> <p>2407. 5x1 [P2-AL-EF216-6]</p> <p>2405x1 [P2-AL-EF304-2]</p> <p>2402. 5x1 [P2-AL-EF216-7]</p> <p>2400x61 [P2-AL-EF304-3;P2-AL-EF212;P2-AL-EF206;P2-AL-EF172C;]</p> <p>2399x8 [P2-AL-EF105;P2-AL-EF192-10;]</p> <p>2397. 5x1 [P2-AL-EF216-8]</p> <p>2395. 5x1 [P2-AL-H15-1]</p> <p>2395x1 [P2-AL-EF304-4]</p> <p>2392. 5x1 [P2-AL-EF216-9]</p> <p>2390x1 [P2-AL-EF304-5]</p>	

项目名称:	张数: 25
设计单位:	张号: 7
<p>2387.5x1 [P2-AL-EF216-10]</p> <p>2386.5x1 [P2-AL-H15-2]</p> <p>2385x1 [P2-AL-EF304-6]</p> <p>2382.5x1 [P2-AL-EF216-11]</p> <p>2380x1 [P2-AL-EF304-7]</p> <p>2378x1 [P2-AL-H15-3]</p> <p>2377.5x1 [P2-AL-EF216-12]</p> <p>2375x1 [P2-AL-EF304-8]</p> <p>2373.5x1 [P2-AL-EF194-2]</p> <p>2372.5x1 [P2-AL-EF216-13]</p> <p>2370x1 [P2-AL-EF304-9]</p> <p>2369x1 [P2-AL-H15-4]</p> <p>2367.5x1 [P2-AL-EF216-14]</p> <p>2365x1 [P2-AL-EF304-10]</p> <p>2360x2 [P2-AL-H15-5;P2-AL-EF304-11;]</p> <p>2358x9 [P2-AL-EF109C;P2-AL-EF196-9;]</p> <p>2354.5x1 [P2-AL-EF300-1]</p> <p>2351x1 [P2-AL-H15-6]</p> <p>2349.5x1 [P2-AL-EF300-2]</p> <p>2344.5x1 [P2-AL-EF300-3]</p> <p>2342.5x1 [P2-AL-H15-7]</p> <p>2339.5x1 [P2-AL-EF300-4]</p> <p>2334.5x1 [P2-AL-EF300-5]</p> <p>2334x1 [P2-AL-EF292-1]</p> <p>2329.5x1 [P2-AL-EF300-6]</p> <p>2324.5x1 [P2-AL-EF300-7]</p> <p>2319.5x1 [P2-AL-EF300-8]</p> <p>2314.5x1 [P2-AL-EF300-9]</p> <p>2309.5x1 [P2-AL-EF300-10]</p> <p>2304.5x1 [P2-AL-EF300-11]</p> <p>2303.5x1 [P2-AL-EF143-1]</p> <p>2301.5x1 [P2-AL-EF117-1]</p> <p>2299.5x1 [P2-AL-EF143-2]</p> <p>2298x1 [P2-AL-H33-1]</p> <p>2296.5x1 [P2-AL-EF117-2]</p> <p>2295.5x1 [P2-AL-EF143-3]</p> <p>2295x1 [P2-AL-EF503]</p> <p>2294.5x320 [P2-AL-EF180;P2-AL-EF204;P2-AL-EF170;P2-AL-EF174;P2-AL-EF198;] [P2-AL-EF310;P2-AL-EF312;]</p> <p>2291.5x2 [P2-AL-EF117-3;P2-AL-EF143-4;]</p> <p>2289x1 [P2-AL-H33-2]</p> <p>2287.5x1 [P2-AL-EF143-5]</p> <p>2286.5x1 [P2-AL-EF117-4]</p> <p>2284.5x1 [P2-AL-EF143-6]</p> <p>2283x7 [P2-AL-EF103A]</p> <p>2281.5x1 [P2-AL-EF117-5]</p> <p>2280.5x1 [P2-AL-EF143-7]</p> <p>2280x1 [P2-AL-H33-3]</p> <p>2278x1 [P2-AL-EF274-10]</p>	

项目名称:	张数: 25
设计单位:	张号: 8
<p>2276.5x1 [P2-AL-EF117-6]</p> <p>2271.5x1 [P2-AL-EF117-7]</p> <p>2271x1 [P2-AL-H33-4]</p> <p>2262.5x1 [P2-AL-H33-5]</p> <p>2258.5x1 [P2-AL-EF521-1]</p> <p>2253.5x1 [P2-AL-H33-6]</p> <p>2246x1 [P2-AL-EF246-2]</p> <p>2244.5x1 [P2-AL-H33-7]</p> <p>2235.5x1 [P2-AL-EF194-3]</p> <p>2228x1 [P2-AL-EF238-1]</p> <p>2224.5x1 [P2-AL-EF196-8]</p> <p>2218.5x1 [P2-AL-EF190-2]</p> <p>2203x1 [P2-AL-EF192-9]</p> <p>2199.5x1 [P2-AL-EF294-10]</p> <p>2194x1 [P2-AL-EF242-1]</p> <p>2191x1 [P2-AL-EF133-1]</p> <p>2190x1 [P2-AL-EF525-9]</p> <p>2189x1 [P2-AL-EF316-1]</p> <p>2187.5x1 [P2-AL-EF272-2]</p> <p>2187x1 [P2-AL-EF133-2]</p> <p>2183x1 [P2-AL-EF133-3]</p> <p>2179x1 [P2-AL-EF133-4]</p> <p>2175x1 [P2-AL-EF133-5]</p> <p>2171x1 [P2-AL-EF133-6]</p> <p>2167x1 [P2-AL-EF133-7]</p> <p>2156x2 [P2-AL-EF121-1;P2-AL-EF248-9;]</p> <p>2151x1 [P2-AL-EF121-2]</p> <p>2146x1 [P2-AL-EF121-3]</p> <p>2141x1 [P2-AL-EF121-4]</p> <p>2137.5x1 [P2-AL-EF184-1]</p> <p>2136x1 [P2-AL-EF121-5]</p> <p>2134.5x1 [P2-AL-EF194-4]</p> <p>2131x1 [P2-AL-EF121-6]</p> <p>2126.5x1 [P2-AL-EF121-7]</p> <p>2126x1 [P2-AL-EF196-7]</p> <p>2121x1 [P2-AL-EF509]</p> <p>2114x1 [P2-AL-EF135-1]</p> <p>2110.5x1 [P2-AL-EF292-2]</p> <p>2110x1 [P2-AL-EF135-2]</p> <p>2106x1 [P2-AL-EF135-3]</p> <p>2104.5x1 [P2-AL-EF186-10]</p> <p>2102x1 [P2-AL-EF135-4]</p> <p>2098x1 [P2-AL-EF135-5]</p> <p>2094x1 [P2-AL-EF135-6]</p> <p>2092.5x1 [P2-AL-EF240-10]</p> <p>2090x1 [P2-AL-EF135-7]</p> <p>2086x1 [P2-AL-EF521-2]</p> <p>2085.5x1 [P2-AL-EF244-10]</p> <p>2084x1 [P2-AL-EF274-9]</p>	

项目名称:	张数: 25
设计单位:	张号: 9
<p>2080.5x1 [P2-AL-EF190-3]</p> <p>2078.5x1 [P2-AL-EF246-3]</p> <p>2069.5x1 [P2-AL-EF192-8]</p> <p>2068x1 [P2-AL-EF157-1]</p> <p>2059x1 [P2-AL-EF318-10]</p> <p>2057x1 [P2-AL-EF194-5]</p> <p>2054x2 [P2-AL-EF208-1]</p> <p>2051x1 [P2-AL-EF196-6]</p> <p>2042.5x1 [P2-AL-EF272-3]</p> <p>2038x1 [P2-AL-EF157-2]</p> <p>2029.5x1 [P2-AL-EF525-8]</p> <p>2020.5x2 [P2-AL-EF210-10]</p> <p>2018.5x1 [P2-AL-H35-1]</p> <p>2009.5x1 [P2-AL-H35-2]</p> <p>2008.5x1 [P2-AL-EF294-9]</p> <p>2008x1 [P2-AL-EF157-3]</p> <p>2002.5x1 [P2-AL-EF248-8]</p> <p>2000.5x1 [P2-AL-H35-3]</p> <p>2000x1 [P2-AL-EF238-2]</p> <p>1997x1 [P2-AL-EF194-6]</p> <p>1992x1 [P2-AL-EF196-5]</p> <p>1991.5x1 [P2-AL-H35-4]</p> <p>1989.5x1 [P2-AL-EF266-1]</p> <p>1986.5x1 [P2-AL-EF137-1]</p> <p>1986x1 [P2-AL-EF230-1]</p> <p>1983x1 [P2-AL-H35-5]</p> <p>1982.5x1 [P2-AL-EF137-2]</p> <p>1979.5x2 [P2-AL-EF190-4;P2-AL-EF286-1;]</p> <p>1978.5x1 [P2-AL-EF137-3]</p> <p>1978x1 [P2-AL-EF157-4]</p> <p>1975.5x1 [P2-AL-EF316-2]</p> <p>1974.5x1 [P2-AL-EF137-4]</p> <p>1974x1 [P2-AL-H35-6]</p> <p>1971x1 [P2-AL-EF192-7]</p> <p>1970.5x1 [P2-AL-EF137-5]</p> <p>1968x1 [P2-AL-EF147-1]</p> <p>1967.5x1 [P2-AL-EF292-3]</p> <p>1966.5x1 [P2-AL-EF137-6]</p> <p>1965.5x1 [P2-AL-EF521-3]</p> <p>1965x1 [P2-AL-H35-7]</p> <p>1964x1 [P2-AL-EF147-2]</p> <p>1962.5x1 [P2-AL-EF137-7]</p> <p>1960x1 [P2-AL-EF147-3]</p> <p>1959.5x1 [P2-AL-EF246-4]</p> <p>1958x1 [P2-AL-EF306-1]</p> <p>1956x1 [P2-AL-EF147-4]</p> <p>1954.5x1 [P2-AL-EF274-8]</p> <p>1952x1 [P2-AL-EF147-5]</p> <p>1951x1 [P2-AL-EF194-7]</p>	

项目名称:	张数: 25
设计单位:	张号: 10
<p>1949x2 [P2-AL-EF200-1]</p> <p>1948x2 [P2-AL-EF157-5;P2-AL-EF147-6;]</p> <p>1947.5x2 [P2-AL-EF196-4;P2-AL-EF268-10;]</p> <p>1946x1 [P2-AL-EF184-2]</p> <p>1945x1 [P2-AL-EF232-10]</p> <p>1944x1 [P2-AL-EF147-7]</p> <p>1940.5x1 [P2-AL-EF288-10]</p> <p>1935x1 [P2-AL-EF272-4]</p> <p>1932x1 [P2-AL-EF186-9]</p> <p>1922x1 [P2-AL-EF176-1]</p> <p>1920.5x1 [P2-AL-EF308-10]</p> <p>1918x1 [P2-AL-EF157-6]</p> <p>1917.5x2 [P2-AL-EF525-7;P2-AL-EF194-8;]</p> <p>1915x3 [P2-AL-EF202-10;P2-AL-EF196-3;]</p> <p>1909.5x1 [P2-AL-EF139-1]</p> <p>1905.5x1 [P2-AL-EF139-2]</p> <p>1902x1 [P2-AL-EF190-5]</p> <p>1901.5x1 [P2-AL-EF139-3]</p> <p>1899.5x1 [P2-AL-EF240-9]</p> <p>1897.5x1 [P2-AL-EF139-4]</p> <p>1896x1 [P2-AL-EF192-6]</p> <p>1895x2 [P2-AL-EF163-1;P2-AL-EF194-9;]</p> <p>1894.5x1 [P2-AL-EF248-7]</p> <p>1893.5x2 [P2-AL-EF139-5;P2-AL-EF196-2;]</p> <p>1889.5x1 [P2-AL-EF139-6]</p> <p>1889x1 [P2-AL-EF178-10]</p> <p>1888x1 [P2-AL-EF157-7]</p> <p>1885.5x1 [P2-AL-EF139-7]</p> <p>1882.5x1 [P2-AL-EF194-10]</p> <p>1882x1 [P2-AL-EF196-1]</p> <p>1880x1 [P2-AL-EF294-8]</p> <p>1876.5x1 [P2-AL-EF318-9]</p> <p>1874x1 [P2-AL-EF521-4]</p> <p>1868.5x1 [P2-AL-EF246-5]</p> <p>1865x1 [P2-AL-EF163-2]</p> <p>1861.5x1 [P2-AL-EF292-4]</p> <p>1859.5x1 [P2-AL-EF274-7]</p> <p>1856.5x1 [P2-AL-EF507-1]</p> <p>1855.5x1 [P2-AL-EF238-3]</p> <p>1851.5x1 [P2-AL-EF272-5]</p> <p>1850x2 [P2-AL-EF208-2]</p> <p>1842x2 [P2-AL-EF190-6;P2-AL-EF242-2;]</p> <p>1839x1 [P2-AL-EF149-1]</p> <p>1837x1 [P2-AL-EF192-5]</p> <p>1836.5x1 [P2-AL-EF511-9]</p> <p>1836x1 [P2-AL-EF316-3]</p> <p>1835.5x2 [P2-AL-EF210-9]</p> <p>1835x2 [P2-AL-EF163-3;P2-AL-EF149-2;]</p> <p>1833.5x1 [P2-AL-EF525-6]</p>	

项目名称:	张数: 25
设计单位:	张号: 11
<p>1831x1 [P2-AL-EF149-3]</p> <p>1827x1 [P2-AL-EF149-4]</p> <p>1823.5x1 [P2-AL-EF244-9]</p> <p>1823x1 [P2-AL-EF149-5]</p> <p>1819x1 [P2-AL-EF149-6]</p> <p>1818.5x1 [P2-AL-EF184-3]</p> <p>1815x1 [P2-AL-EF149-7]</p> <p>1813.5x1 [P2-AL-EF248-6]</p> <p>1808x1 [P2-AL-EF186-8]</p> <p>1805x1 [P2-AL-EF163-4]</p> <p>1802.5x1 [P2-AL-EF521-5]</p> <p>1797x1 [P2-AL-EF246-6]</p> <p>1796x1 [P2-AL-EF190-7]</p> <p>1792.5x1 [P2-AL-EF192-4]</p> <p>1788.5x1 [P2-AL-EF274-6]</p> <p>1786.5x1 [P2-AL-EF294-7]</p> <p>1786x1 [P2-AL-EF272-6]</p> <p>1778.5x1 [P2-AL-EF292-5]</p> <p>1775x1 [P2-AL-EF163-5]</p> <p>1769.5x1 [P2-AL-EF240-8]</p> <p>1769x1 [P2-AL-EF525-5]</p> <p>1764.5x1 [P2-AL-EF266-2]</p> <p>1763x1 [P2-AL-EF230-2]</p> <p>1762.5x1 [P2-AL-EF190-8]</p> <p>1760x1 [P2-AL-EF192-3]</p> <p>1759.5x1 [P2-AL-EF286-2]</p> <p>1752x1 [P2-AL-EF248-5]</p> <p>1751x1 [P2-AL-EF318-8]</p> <p>1749x2 [P2-AL-EF238-4;P2-AL-EF306-2;]</p> <p>1748.5x1 [P2-AL-EF268-9]</p> <p>1747x2 [P2-AL-EF232-9;P2-AL-EF521-6;]</p> <p>1745x1 [P2-AL-EF163-6]</p> <p>1744.5x3 [P2-AL-EF200-2;P2-AL-EF288-9;]</p> <p>1741x1 [P2-AL-EF246-7]</p> <p>1740x1 [P2-AL-EF190-9]</p> <p>1739x1 [P2-AL-H37-1]</p> <p>1738.5x1 [P2-AL-EF192-2]</p> <p>1734.5x2 [P2-AL-EF272-7;P2-AL-EF274-5;]</p> <p>1734x1 [P2-AL-EF308-9]</p> <p>1732x1 [P2-AL-EF316-4]</p> <p>1730.5x3 [P2-AL-EF202-9;P2-AL-EF176-2;]</p> <p>1730x1 [P2-AL-H37-2]</p> <p>1727.5x1 [P2-AL-EF190-10]</p> <p>1727x1 [P2-AL-EF192-1]</p> <p>1723.5x1 [P2-AL-EF184-4]</p> <p>1721x1 [P2-AL-H37-3]</p> <p>1720x1 [P2-AL-EF525-4]</p> <p>1717.5x2 [P2-AL-EF208-3]</p> <p>1717x1 [P2-AL-EF178-9]</p>	

项目名称:	张数: 25
设计单位:	张号: 12
1716.5x1 [P2-AL-EF294-6] 1715.5x1 [P2-AL-EF186-7] 1715x1 [P2-AL-EF163-7] 1713.5x1 [P2-AL-EF292-6] 1712.5x1 [P2-AL-H37-4] 1706.5x2 [P2-AL-EF210-8] 1705x1 [P2-AL-EF248-4] 1704.5x1 [P2-AL-EF521-7] 1703.5x1 [P2-AL-H37-5] 1698x1 [P2-AL-EF246-8] 1695.5x1 [P2-AL-EF272-8] 1695x1 [P2-AL-EF274-4] 1694.5x1 [P2-AL-H37-6] 1686.5x1 [P2-AL-EF507-2] 1685.5x1 [P2-AL-H37-7] 1684.5x1 [P2-AL-EF525-3] 1678.5x1 [P2-AL-EF242-3] 1675.5x1 [P2-AL-EF240-7] 1673.5x2 [P2-AL-EF511-8;P2-AL-EF521-8;] 1671x1 [P2-AL-EF248-3] 1667.5x1 [P2-AL-EF272-9] 1667x1 [P2-AL-EF274-3] 1666x2 [P2-AL-EF244-8;P2-AL-EF246-9;] 1665.5x1 [P2-AL-EF238-5] 1663x1 [P2-AL-EF294-5] 1662.5x1 [P2-AL-EF292-7] 1660x1 [P2-AL-EF525-2] 1659.5x1 [P2-AL-EF318-7] 1653.5x1 [P2-AL-EF521-9] 1650.5x2 [P2-AL-EF316-5;P2-AL-EF274-2;] 1650x2 [P2-AL-EF184-5;P2-AL-EF272-10;] 1648.5x1 [P2-AL-EF248-2] 1646x1 [P2-AL-EF525-1] 1645x1 [P2-AL-EF246-10] 1644.5x1 [P2-AL-EF274-1] 1643.5x2 [P2-AL-EF523;P2-AL-EF186-6;] 1636.5x1 [P2-AL-EF248-1] 1634x1 [P2-AL-EF250-3] 1624.5x1 [P2-AL-EF266-3] 1624x1 [P2-AL-EF292-8] 1623.5x2 [P2-AL-EF230-3;P2-AL-EF294-4;] 1621.5x1 [P2-AL-EF286-3] 1619x2 [P2-AL-EF208-4] 1615x1 [P2-AL-EF306-3] 1613.5x1 [P2-AL-EF268-8] 1612x3 [P2-AL-EF232-8;P2-AL-EF200-3;] 1611x2 [P2-AL-EF210-7] 1610x1 [P2-AL-EF288-8] 1604x2 [P2-AL-EF308-8;P2-AL-EF240-6;]	

项目名称:	张数: 25
设计单位:	张号: 13
<p>1603.5x1 [P2-AL-EF176-3]</p> <p>1601.5x2 [P2-AL-EF202-8]</p> <p>1600x1 [P2-AL-EF238-6]</p> <p>1596x2 [P2-AL-EF294-3;P2-AL-EF292-9;]</p> <p>1593x1 [P2-AL-EF178-8]</p> <p>1592.5x1 [P2-AL-EF184-6]</p> <p>1589.5x1 [P2-AL-EF318-6]</p> <p>1588x1 [P2-AL-EF186-5]</p> <p>1586.5x1 [P2-AL-EF316-6]</p> <p>1579.5x1 [P2-AL-EF294-2]</p> <p>1579x1 [P2-AL-EF292-10]</p> <p>1573x1 [P2-AL-EF294-1]</p> <p>1568.5x1 [P2-AL-EF507-3]</p> <p>1563.5x1 [P2-AL-EF242-4]</p> <p>1558.5x1 [P2-AL-EF511-7]</p> <p>1553.5x1 [P2-AL-EF244-7]</p> <p>1550.5x1 [P2-AL-EF240-5]</p> <p>1549x2 [P2-AL-EF238-7;P2-AL-EF184-7;]</p> <p>1545x1 [P2-AL-EF186-4]</p> <p>1543.5x2 [P2-AL-EF208-5]</p> <p>1537x2 [P2-AL-EF210-6]</p> <p>1536.5x2 [P2-AL-EF316-7;P2-AL-EF318-5;]</p> <p>1524.5x1 [P2-AL-H21-1]</p> <p>1522.5x1 [P2-AL-EF266-4]</p> <p>1521.5x1 [P2-AL-EF230-4]</p> <p>1520.5x1 [P2-AL-EF286-4]</p> <p>1516.5x1 [P2-AL-EF184-8]</p> <p>1516x1 [P2-AL-EF306-4]</p> <p>1515.5x1 [P2-AL-H21-2]</p> <p>1514x3 [P2-AL-EF186-3;P2-AL-EF200-4;]</p> <p>1513.5x1 [P2-AL-EF268-7]</p> <p>1513x1 [P2-AL-EF232-7]</p> <p>1511.5x1 [P2-AL-EF288-7]</p> <p>1510.5x2 [P2-AL-EF238-8;P2-AL-EF240-4;]</p> <p>1508.5x1 [P2-AL-EF176-4]</p> <p>1508x1 [P2-AL-EF308-7]</p> <p>1507x1 [P2-AL-H21-3]</p> <p>1505.5x2 [P2-AL-EF202-7]</p> <p>1500x1 [P2-AL-EF178-7]</p> <p>1498x3 [P2-AL-EF316-8;P2-AL-EF318-4;P2-AL-H21-4;]</p> <p>1495x1 [P2-AL-EF184-9]</p> <p>1494x7 [P2-AL-EF103B]</p> <p>1493x1 [P2-AL-EF186-2]</p> <p>1489x1 [P2-AL-H21-5]</p> <p>1485x2 [P2-AL-EF208-6]</p> <p>1483x2 [P2-AL-EF184-10;P2-AL-EF240-3;]</p> <p>1482.5x2 [P2-AL-EF238-9;P2-AL-EF186-1;]</p> <p>1480x1 [P2-AL-H21-6]</p> <p>1479.5x3 [P2-AL-EF507-4;P2-AL-EF210-5;]</p>	

项目名称:	张数: 25
设计单位:	张号: 14
<p>1476.5x1 [P2-AL-EF242-5]</p> <p>1472x1 [P2-AL-EF511-6]</p> <p>1471.5x1 [P2-AL-H21-7]</p> <p>1471x2 [P2-AL-EF318-3;P2-AL-EF316-9;]</p> <p>1469x1 [P2-AL-EF244-6]</p> <p>1466x1 [P2-AL-EF240-2]</p> <p>1465x1 [P2-AL-EF238-10]</p> <p>1459.5x2 [P2-AL-H39-1;P2-AL-EF240-1;]</p> <p>1454.5x1 [P2-AL-EF318-2]</p> <p>1453.5x1 [P2-AL-EF316-10]</p> <p>1450.5x1 [P2-AL-H39-2]</p> <p>1448x1 [P2-AL-EF318-1]</p> <p>1444x1 [P2-AL-EF266-5]</p> <p>1443.5x1 [P2-AL-EF230-5]</p> <p>1442.5x1 [P2-AL-EF286-5]</p> <p>1441.5x1 [P2-AL-H39-3]</p> <p>1440x2 [P2-AL-EF208-7]</p> <p>1439.5x1 [P2-AL-EF306-5]</p> <p>1438.5x2 [P2-AL-EF200-5]</p> <p>1437.5x1 [P2-AL-EF268-6]</p> <p>1437x1 [P2-AL-EF232-6]</p> <p>1436.5x2 [P2-AL-EF210-4]</p> <p>1436x1 [P2-AL-EF288-6]</p> <p>1434.5x1 [P2-AL-EF176-5]</p> <p>1433x2 [P2-AL-H39-4;P2-AL-EF308-6;]</p> <p>1432x2 [P2-AL-EF202-6]</p> <p>1428x1 [P2-AL-EF178-6]</p> <p>1424x1 [P2-AL-H39-5]</p> <p>1415x1 [P2-AL-H39-6]</p> <p>1411x1 [P2-AL-EF507-5]</p> <p>1409x1 [P2-AL-EF242-6]</p> <p>1407x2 [P2-AL-EF208-8]</p> <p>1406x1 [P2-AL-H39-7]</p> <p>1405x1 [P2-AL-EF511-5]</p> <p>1404.5x2 [P2-AL-EF210-3]</p> <p>1403x1 [P2-AL-EF244-5]</p> <p>1385x2 [P2-AL-EF208-9]</p> <p>1383.5x3 [P2-AL-EF266-6;P2-AL-EF210-2;]</p> <p>1383x1 [P2-AL-EF230-6]</p> <p>1382.5x1 [P2-AL-EF286-6]</p> <p>1380.5x1 [P2-AL-EF306-6]</p> <p>1379.5x2 [P2-AL-EF200-6]</p> <p>1378.5x1 [P2-AL-EF268-5]</p> <p>1378x1 [P2-AL-EF232-5]</p> <p>1377.5x2 [P2-AL-EF288-5;P2-AL-EF176-6;]</p> <p>1375.5x1 [P2-AL-EF308-5]</p> <p>1374.5x2 [P2-AL-EF202-5]</p> <p>1372.5x5 [P2-AL-EF178-5;P2-AL-EF208-10;P2-AL-EF210-1;]</p> <p>1358x1 [P2-AL-EF507-6]</p>	

项目名称:	张数: 25
设计单位:	张号: 15
<p>1357x1 [P2-AL-EF242-7]</p> <p>1353.5x1 [P2-AL-EF511-4]</p> <p>1352.5x1 [P2-AL-EF244-4]</p> <p>1337x2 [P2-AL-EF266-7;P2-AL-EF230-7;]</p> <p>1336.5x1 [P2-AL-EF286-7]</p> <p>1335.5x1 [P2-AL-EF306-7]</p> <p>1335x2 [P2-AL-EF200-7]</p> <p>1333.5x2 [P2-AL-EF176-7;P2-AL-EF268-4;]</p> <p>1333x2 [P2-AL-EF288-4;P2-AL-EF232-4;]</p> <p>1332x1 [P2-AL-EF308-4]</p> <p>1331.5x2 [P2-AL-EF202-4]</p> <p>1329.5x1 [P2-AL-EF178-4]</p> <p>1318x2 [P2-AL-EF507-7;P2-AL-EF242-8;]</p> <p>1315x1 [P2-AL-EF511-3]</p> <p>1314.5x1 [P2-AL-EF244-3]</p> <p>1303x3 [P2-AL-EF266-8;P2-AL-EF230-8;P2-AL-EF286-8;]</p> <p>1302.5x1 [P2-AL-EF306-8]</p> <p>1302x2 [P2-AL-EF200-8]</p> <p>1301x1 [P2-AL-EF176-8]</p> <p>1300.5x2 [P2-AL-EF232-3;P2-AL-EF268-3;]</p> <p>1300x2 [P2-AL-EF288-3;P2-AL-EF308-3;]</p> <p>1299.5x2 [P2-AL-EF202-3]</p> <p>1299x1 [P2-AL-EF178-3]</p> <p>1290x2 [P2-AL-EF507-8;P2-AL-EF242-9;]</p> <p>1288x2 [P2-AL-EF244-2;P2-AL-EF511-2;]</p> <p>1287x1 [P2-AL-H17-1]</p> <p>1280.5x2 [P2-AL-EF230-9;P2-AL-EF266-9;]</p> <p>1280x2 [P2-AL-EF286-9;P2-AL-EF306-9;]</p> <p>1279.5x3 [P2-AL-EF176-9;P2-AL-EF200-9;]</p> <p>1279x2 [P2-AL-EF268-2;P2-AL-EF232-2;]</p> <p>1278.5x4 [P2-AL-EF202-2;P2-AL-EF288-2;P2-AL-EF308-2;]</p> <p>1277.5x1 [P2-AL-EF178-2]</p> <p>1275x1 [P2-AL-H17-2]</p> <p>1273x1 [P2-AL-EF242-10]</p> <p>1272.5x1 [P2-AL-EF507-9]</p> <p>1272x1 [P2-AL-EF244-1]</p> <p>1271.5x1 [P2-AL-EF511-1]</p> <p>1270x1 [P2-AL-H23-1]</p> <p>1268x3 [P2-AL-EF266-10;P2-AL-EF306-10;P2-AL-EF230-10;]</p> <p>1267.5x7 [P2-AL-EF268-1;P2-AL-EF232-1;P2-AL-EF176-10;P2-AL-EF200-10;] [P2-AL-EF286-10;P2-AL-EF308-1;]</p> <p>1267x4 [P2-AL-EF202-1;P2-AL-EF288-1;P2-AL-EF178-1;]</p> <p>1265.5x1 [P2-AL-EF252]</p> <p>1265x1 [P2-AL-EF505]</p> <p>1263x1 [P2-AL-H17-3]</p> <p>1261.5x1 [P2-AL-H23-2]</p> <p>1252.5x1 [P2-AL-H23-3]</p> <p>1251x1 [P2-AL-H17-4]</p> <p>1243.5x1 [P2-AL-H23-4]</p>	

项目名称:	张数: 25
设计单位:	张号: 16
<p>1239x1 [P2-AL-H17-5] 1234.5x1 [P2-AL-H23-5] 1231.5x1 [P2-AL-EF113-1] 1227x1 [P2-AL-H17-6] 1226.5x1 [P2-AL-EF113-2] 1226x1 [P2-AL-H23-6] 1221.5x1 [P2-AL-EF113-3] 1217x1 [P2-AL-H23-7] 1216.5x1 [P2-AL-EF113-4] 1215x1 [P2-AL-H17-7] 1211.5x1 [P2-AL-EF113-5] 1206.5x1 [P2-AL-EF113-6] 1201.5x1 [P2-AL-EF113-7] 1123.5x1 [P2-AL-EF159-1] 1093.5x1 [P2-AL-EF159-2] 1069x14 [P2-AL-EF109A] 1063.5x1 [P2-AL-EF159-3] 1059x1 [P2-AL-EF151-1] 1051.5x1 [P2-AL-EF151-2] 1044x1 [P2-AL-EF151-3] 1036.5x1 [P2-AL-EF151-4] 1033.5x1 [P2-AL-EF159-4] 1029x1 [P2-AL-EF151-5] 1021.5x1 [P2-AL-EF151-6] 1016x1 [P2-AL-H25-1] 1014x1 [P2-AL-EF151-7] 1007x1 [P2-AL-H25-2] 1003.5x1 [P2-AL-EF159-5] 998x1 [P2-AL-H25-3] 989x1 [P2-AL-H25-4] 980.5x1 [P2-AL-H25-5] 973.5x1 [P2-AL-EF159-6] 971.5x1 [P2-AL-H25-6] 966x1 [P2-AL-H19-1] 962.5x1 [P2-AL-H25-7] 954x1 [P2-AL-H19-2] 943.5x1 [P2-AL-EF159-7] 942x1 [P2-AL-H19-3] 930x1 [P2-AL-H19-4] 918x1 [P2-AL-H19-5] 912.5x1 [P2-AL-EF153-1] 906x1 [P2-AL-H19-6] 905x1 [P2-AL-EF153-2] 897.5x1 [P2-AL-EF153-3] 894x1 [P2-AL-H19-7] 890x1 [P2-AL-EF153-4] 882.5x1 [P2-AL-EF153-5] 875x1 [P2-AL-EF153-6] 867.5x1 [P2-AL-EF153-7]</p>	

项目名称: 张数: 25

设计单位: 张号: 17

766x1 [P2-AL-EF155-1]
758.5x1 [P2-AL-EF155-2]
751x1 [P2-AL-EF155-3]
743.5x1 [P2-AL-EF155-4]
736x1 [P2-AL-EF155-5]
728.5x1 [P2-AL-EF155-6]
721x1 [P2-AL-EF155-7]
504x7 [P2-AL-EF107B]

使用定尺料 - 颜色: JMQ218640 (SS-03), 去料头: 50毫米

1)	1	支, 6	米::3306x1	;1915x1	;721x1	;料头:0
2)	1	支, 6	米::3306x1	;1730x1	;906x1	;料头:0
3)	1	支, 6	米::3306x1	;1624x1	;504x2	;料头:0
4)	1	支, 6	米::3306x1	;1409x1	;1227x1	;料头:0
5)	1	支, 6	米::3306x1	;1385x1	;1251x1	;料头:0
6)	1	支, 6	米::3306x1	;1357x1	;1279x1	;料头:0
7)	1	支, 6	米::3306x1	;1337x1	;1299x1	;料头:0
8)	1	支, 6	米::3306x1	;1335x1	;1301x1	;料头:0
9)	1	支, 6	米::3136x1	;2810x1	;料头:0	
10)	1	支, 5	米::3127.5x1	;1818.5x1	;料头:0	
11)	1	支, 5	米::3118.5x1	;1827x1	;料头:0	
12)	1	支, 5	米::3109.5x1	;1836.5x1	;料头:0	
13)	1	支, 6	米::3100.5x1	;2098x1	;743.5x1	;料头:0
14)	1	支, 6	米::3092x1	;2114x1	;736x1	;料头:0
15)	1	支, 6	米::3083x1	;1965x1	;894x1	;料头:0
16)	1	支, 6	米::3060x1	;2378x1	;504x1	;料头:0
17)	1	支, 6	米::3060x1	;2131x1	;751x1	;料头:0
18)	1	支, 6	米::3060x1	;1992x1	;890x1	;料头:0
19)	1	支, 6	米::3060x1	;1964x1	;918x1	;料头:0
20)	1	支, 6	米::3060x1	;1952x1	;930x1	;料头:0
21)	1	支, 6	米::3060x1	;1823x1	;1059x1	;料头:0
22)	1	支, 6	米::3060x1	;1667x1	;1215x1	;料头:0
23)	1	支, 6	米::3060x1	;1619x1	;1263x1	;料头:0
24)	1	支, 6	米::3060x1	;1615x1	;1267x1	;料头:0
25)	1	支, 6	米::3060x1	;1612x1	;1270x1	;料头:0
26)	1	支, 6	米::3060x1	;1610x1	;1272x1	;料头:0
27)	1	支, 6	米::3060x1	;1579x1	;1303x1	;料头:0
28)	2	支, 6	米::3060x1	;1549x1	;1333x1	;料头:0
29)	1	支, 6	米::2952.5x1	;1986x1	;1003.5x1	;料头:0
30)	1	支, 6	米::2940.5x1	;1968x1	;1033.5x1	;料头:0
31)	1	支, 6	米::2934.5x1	;2110x1	;897.5x1	;料头:0
32)	1	支, 6	米::2929.5x1	;1949x1	;1063.5x1	;料头:0
33)	1	支, 6	米::2928.5x1	;2146x1	;867.5x1	;料头:0
34)	1	支, 6	米::2924.5x1	;2289x1	;728.5x1	;料头:0
35)	1	支, 6	米::2919.5x1	;2051x1	;971.5x1	;料头:0
36)	1	支, 5	米::2916.5x1	;2029.5x1	;料头:0	
37)	1	支, 6	米::2914.5x1	;2084x1	;943.5x1	;料头:0
38)	1	支, 6	米::2910x1	;2090x1	;942x1	;料头:0
39)	1	支, 6	米::2910x1	;1815x1	;1217x1	;料头:0

项目名称:						张数: 25
设计单位:						张号: 18
40)	1	支, 6	米::2910x1	;1752x1	;1280x1	;料头:0
41)	1	支, 6	米::2910x1	;1745x1	;1287x1	;料头:0
42)	1	支, 6	米::2910x1	;1732x1	;1300x1	;料头:0
43)	1	支, 6	米::2910x1	;1717x1	;1315x1	;料头:0
44)	1	支, 6	米::2910x1	;1695x1	;1337x1	;料头:0
45)	1	支, 5	米::2910x1	;1273x1	;758.5x1	;料头:0
46)	1	支, 5	米::2910x1	;1069x1	;962.5x1	;料头:0
47)	1	支, 5	米::2910x1	;1051.5x1	;980.5x1	;料头:0
48)	1	支, 5	米::2910x1	;1265.5x1	;766x1	;料头:0
49)	1	支, 5	米::2910x1	;1016x1	;1014x1	;料头:0
50)	1	支, 5	米::2910x1	;1524.5x1	;504x1	;料头:0
51)	1	支, 5	米::2910x1	;1123.5x1	;905x1	;料头:0
52)	1	支, 6	米::2910x1	;1604x1	;1428x1	;料头:0
53)	1	支, 6	米::2910x1	;1600x1	;1432x1	;料头:0
54)	1	支, 6	米::2910x1	;1596x1	;1436x1	;料头:0
55)	1	支, 6	米::2910x1	;1588x1	;1444x1	;料头:0
56)	1	支, 6	米::2910x1	;1537x1	;1495x1	;料头:0
57)	1	支, 5	米::2910x1	;1021.5x1	;1007x1	;料头:0
58)	1	支, 5	米::2910x1	;1029x1	;998x1	;料头:1
59)	1	支, 5	米::2910x1	;1522.5x1	;504x1	;料头:2
60)	1	支, 5	米::2910x1	;1521.5x1	;504x1	;料头:3
61)	1	支, 5	米::2910x1	;1036.5x1	;989x1	;料头:3
62)	1	支, 5	米::2910x1	;1520.5x1	;504x1	;料头:4
63)	1	支, 6	米::2910x1	;1805x1	;1226.5x1	;料头:0
64)	1	支, 6	米::2910x1	;1797x1	;1234.5x1	;料头:0
65)	1	支, 6	米::2910x1	;1788.5x1	;1243.5x1	;料头:0
66)	1	支, 6	米::2910x1	;1764.5x1	;1267.5x1	;料头:0
67)	1	支, 6	米::2910x1	;1760x1	;1271.5x1	;料头:0
68)	1	支, 6	米::2910x1	;1759.5x1	;1272.5x1	;料头:0
69)	1	支, 6	米::2910x1	;1751x1	;1280.5x1	;料头:0
70)	1	支, 6	米::2910x1	;1717.5x1	;1314.5x1	;料头:0
71)	1	支, 6	米::2910x1	;1698x1	;1333.5x1	;料头:0
72)	1	支, 6	米::2909.5x1	;2059x1	;973.5x1	;料头:0
73)	1	支, 6	米::2904.5x1	;1944x1	;1093.5x1	;料头:0
74)	1	支, 6	米::2904.5x1	;1836x1	;1201.5x1	;料头:0
75)	1	支, 5	米::2892.5x1	;2042.5x1	;料头:8	
76)	1	支, 5	米::2880.5x1	;2057x1	;料头:5	
77)	1	支, 5	米::2862.5x1	;2080.5x1	;料头:0	
78)	1	支, 5	米::2858.5x1	;2086x1	;料头:0	
79)	1	支, 5	米::2856.5x1	;2085.5x1	;料头:1	
80)	1	支, 6	米::2854.5x1	;2175x1	;912.5x1	;料头:0
81)	1	支, 6	米::2850.5x1	;1880x1	;1211.5x1	;料头:0
82)	1	支, 6	米::2848x1	;1819x1	;1275x1	;料头:0
83)	1	支, 6	米::2846.5x1	;1889x1	;1206.5x1	;料头:0
84)	1	支, 5	米::2843.5x1	;2102x1	;料头:0	
85)	1	支, 6	米::2842.5x1	;1763x1	;1336.5x1	;料头:0
86)	1	支, 5	米::2839x1	;2106x1	;料头:0	
87)	1	支, 6	米::2839x1	;2228x1	;875x1	;料头:0
88)	1	支, 5	米::2835x1	;2110.5x1	;料头:0	

项目名称:						张数: 25
设计单位:						张号: 19
89)	1	支, 6	米::2830x1	;2068x1	;1044x1	;料头:0
90)	1	支, 6	米::2830x1	;1734x1	;1378x1	;料头:0
91)	1	支, 6	米::2829x1	;1874x1	;1239x1	;料头:0
92)	1	支, 5	米::2825x1	;2121x1	;料头:0	
93)	1	支, 6	米::2824x1	;1850x1	;1268x1	;料头:0
94)	1	支, 6	米::2821x1	;2167x1	;954x1	;料头:0
95)	1	支, 5	米::2820x1	;2126x1	;料头:0	
96)	1	支, 5	米::2819x1	;2126.5x1	;料头:0	
97)	1	支, 6	米::2815x1	;1839x1	;1288x1	;料头:0
98)	1	支, 6	米::2814x1	;1902x1	;1226x1	;料头:0
99)	1	支, 6	米::2813.5x1	;2246x1	;882.5x1	;料头:0
100)	1	支, 5	米::2812.5x1	;2104.5x1	;料头:26	
101)	1	支, 5	米::2809x1	;2136x1	;料头:0	
102)	1	支, 5	米::2805x1	;2141x1	;料头:0	
103)	1	支, 5	米::2804x1	;2137.5x1	;料头:1	
104)	1	支, 5	米::2803.5x1	;2134.5x1	;料头:5	
105)	1	支, 5	米::2802x1	;2094x1	;料头:46	
106)	1	支, 5	米::2800x1	;2092.5x1	;料头:50	
107)	1	支, 6	米::2799x1	;1808x1	;1335x1	;料头:0
108)	1	支, 6	米::2798x1	;1865x1	;1279x1	;料头:0
109)	1	支, 6	米::2795.5x1	;1915x1	;1231.5x1	;料头:0
110)	1	支, 5	米::2795x1	;2151x1	;料头:0	
111)	1	支, 6	米::2794x1	;1741x1	;1407x1	;料头:0
112)	1	支, 6	米::2790.5x1	;1935x1	;1216.5x1	;料头:0
113)	2	支, 5	米::2790x1	;2156x1	;料头:0	
114)	1	支, 6	米::2786.5x1	;1888x1	;1267.5x1	;料头:0
115)	1	支, 6	米::2786x1	;2190x1	;966x1	;料头:0
116)	1	支, 6	米::2785.5x1	;1895x1	;1261.5x1	;料头:0
117)	1	支, 6	米::2784x1	;1775x1	;1383x1	;料头:0
118)	1	支, 6	米::2783.5x1	;1786x1	;1372.5x1	;料头:0
119)	1	支, 6	米::2782.5x1	;1882x1	;1277.5x1	;料头:0
120)	1	支, 6	米::2782x1	;1895x1	;1265x1	;料头:0
121)	1	支, 6	米::2780.5x1	;1727x1	;1434.5x1	;料头:0
122)	1	支, 6	米::2779x1	;1896x1	;1267x1	;料头:0
123)	1	支, 6	米::2778.5x1	;1721x1	;1442.5x1	;料头:0
124)	1	支, 6	米::2778x1	;1749x1	;1415x1	;料头:0
125)	1	支, 6	米::2775.5x1	;1945x1	;1221.5x1	;料头:0
126)	1	支, 5	米::2774.5x1	;2171x1	;料头:0	
127)	1	支, 6	米::2774x1	;1850x1	;1318x1	;料头:0
128)	1	支, 6	米::2770.5x1	;1842x1	;1329.5x1	;料头:0
129)	1	支, 6	米::2770.5x1	;1796x1	;1375.5x1	;料头:0
130)	1	支, 6	米::2769x1	;1749x1	;1424x1	;料头:0
131)	1	支, 5	米::2766.5x1	;2179x1	;料头:0	
132)	1	支, 6	米::2765.5x1	;1740x1	;1436.5x1	;料头:0
133)	1	支, 5	米::2763x1	;2183x1	;料头:0	
134)	1	支, 6	米::2762.5x1	;1720x1	;1459.5x1	;料头:0
135)	1	支, 5	米::2759x1	;2187x1	;料头:0	
136)	1	支, 5	米::2758.5x1	;2187.5x1	;料头:0	
137)	1	支, 5	米::2754.5x1	;2191x1	;料头:0	

项目名称:	张数: 25
设计单位:	张号: 20
138) 1 支,5	米::2754.5x1 ;2189x1 ;料头:0
139) 1 支,6	米::2754.5x1 ;1835x1 ;1352.5x1 ;料头:0
140) 1 支,6	米::2754.5x1 ;1705x1 ;1482.5x1 ;料头:0
141) 1 支,6	米::2754.5x1 ;1671x1 ;1516.5x1 ;料头:0
142) 1 支,6	米::2754.5x1 ;1634x1 ;1553.5x1 ;料头:0
143) 1 支,6	米::2754.5x1 ;1619x1 ;1568.5x1 ;料头:0
144) 1 支,6	米::2754.5x1 ;1920.5x1 ;1267x1 ;料头:0
145) 1 支,6	米::2754.5x1 ;1899.5x1 ;1288x1 ;料头:0
146) 1 支,6	米::2754.5x1 ;1897.5x1 ;1290x1 ;料头:0
147) 1 支,6	米::2754.5x1 ;1885.5x1 ;1302x1 ;料头:0
148) 1 支,6	米::2754.5x1 ;1855.5x1 ;1332x1 ;料头:0
149) 1 支,6	米::2754.5x1 ;1802.5x1 ;1385x1 ;料头:0
150) 2 支,6	米::2754.5x1 ;1747x1 ;1440x1 ;料头:0
151) 1 支,6	米::2754.5x1 ;1739x1 ;1448x1 ;料头:0
152) 1 支,6	米::2754.5x1 ;1716.5x1 ;1471x1 ;料头:0
153) 1 支,6	米::2754.5x1 ;1715.5x1 ;1472x1 ;料头:0
154) 1 支,6	米::2754.5x1 ;1704.5x1 ;1483x1 ;料头:0
155) 1 支,6	米::2754.5x1 ;1694.5x1 ;1493x1 ;料头:0
156) 2 支,6	米::2754.5x1 ;1673.5x1 ;1514x1 ;料头:0
157) 1 支,6	米::2754.5x1 ;1650.5x1 ;1537x1 ;料头:0
158) 1 支,6	米::2754.5x1 ;1851.5x1 ;1335.5x1 ;料头:0
159) 1 支,6	米::2754.5x1 ;1833.5x1 ;1353.5x1 ;料头:0
160) 1 支,6	米::2754.5x1 ;1748.5x1 ;1438.5x1 ;料头:0
161) 1 支,6	米::2754.5x1 ;1727.5x1 ;1459.5x1 ;料头:0
162) 1 支,6	米::2754.5x1 ;1715x1 ;1471.5x1 ;料头:0
163) 1 支,6	米::2754.5x1 ;1678.5x1 ;1508.5x1 ;料头:0
164) 1 支,6	米::2754.5x1 ;1675.5x1 ;1511.5x1 ;料头:0
165) 1 支,6	米::2754.5x1 ;1650.5x1 ;1536.5x1 ;料头:0
166) 1 支,6	米::2754.5x1 ;1650x1 ;1536.5x1 ;料头:0
167) 2 支,6	米::2754.5x1 ;1643.5x1 ;1543.5x1 ;料头:0
168) 1 支,6	米::2754.5x1 ;1636.5x1 ;1550.5x1 ;料头:0
169) 1 支,6	米::2754x1 ;1909.5x1 ;1278.5x1 ;料头:0
170) 1 支,6	米::2753.5x1 ;1596x1 ;1592.5x1 ;料头:0
171) 1 支,5	米::2750.5x1 ;2194x1 ;料头:0
172) 1 支,6	米::2750x1 ;1889.5x1 ;1302.5x1 ;料头:0
173) 1 支,6	米::2749x1 ;1835x1 ;1358x1 ;料头:0
174) 1 支,6	米::2747.5x1 ;1915x1 ;1279.5x1 ;料头:0
175) 1 支,5	米::2746.5x1 ;2199.5x1 ;料头:0
176) 1 支,6	米::2744.5x1 ;1918x1 ;1279.5x1 ;料头:0
177) 1 支,6	米::2744x1 ;1917.5x1 ;1280.5x1 ;料头:0
178) 1 支,5	米::2742.5x1 ;2203x1 ;料头:0
179) 1 支,6	米::2742.5x1 ;1932x1 ;1267.5x1 ;料头:0
180) 1 支,6	米::2742x1 ;1947.5x1 ;1252.5x1 ;料头:0
181) 1 支,6	米::2739.5x1 ;1922x1 ;1280x1 ;料头:0
182) 1 支,6	米::2739x1 ;1823.5x1 ;1379.5x1 ;料头:0
183) 1 支,6	米::2738.5x1 ;1831x1 ;1372.5x1 ;料头:0
184) 1 支,6	米::2737.5x1 ;1646x1 ;1558.5x1 ;料头:0
185) 1 支,6	米::2736.5x1 ;1769x1 ;1436.5x1 ;料头:0
186) 1 支,6	米::2734.5x1 ;1604x1 ;1603.5x1 ;料头:0

项目名称:	张数: 25
设计单位:	张号: 21
187) 1 支,6	米::2734x1 ;1663x1 ;1545x1 ;料头:0
188) 1 支,6	米::2733.5x1 ;1645x1 ;1563.5x1 ;料头:0
189) 1 支,6	米::2732.5x1 ;1837x1 ;1372.5x1 ;料头:0
190) 1 支,6	米::2731.5x1 ;1778.5x1 ;1432x1 ;料头:0
191) 1 支,6	米::2730.5x1 ;1893.5x1 ;1318x1 ;料头:0
192) 1 支,6	米::2729x1 ;1946x1 ;1267x1 ;料头:0
193) 1 支,6	米::2728.5x1 ;1612x1 ;1601.5x1 ;料头:0
194) 1 支,5	米::2727.5x1 ;2218.5x1 ;料头:0
195) 1 支,6	米::2726.5x1 ;1948x1 ;1267.5x1 ;料头:0
196) 1 支,6	米::2725.5x1 ;1949x1 ;1267.5x1 ;料头:0
197) 1 支,6	米::2723.5x1 ;1951x1 ;1267.5x1 ;料头:0
198) 1 支,6	米::2723x1 ;1940.5x1 ;1278.5x1 ;料头:0
199) 1 支,6	米::2722.5x1 ;1842x1 ;1377.5x1 ;料头:0
200) 1 支,6	米::2722.5x1 ;1917.5x1 ;1302x1 ;料头:0
201) 1 支,5	米::2720.5x1 ;2224.5x1 ;料头:0
202) 1 支,6	米::2718.5x1 ;1956x1 ;1267.5x1 ;料头:0
203) 1 支,6	米::2717.5x1 ;1813.5x1 ;1411x1 ;料头:0
204) 1 支,6	米::2717.5x1 ;1744.5x1 ;1480x1 ;料头:0
205) 1 支,6	米::2715x1 ;1948x1 ;1278.5x1 ;料头:0
206) 1 支,6	米::2714.5x1 ;1959.5x1 ;1268x1 ;料头:0
207) 1 支,6	米::2712.5x1 ;1650x1 ;1579.5x1 ;料头:0
208) 1 支,6	米::2712.5x1 ;1792.5x1 ;1437x1 ;料头:0
209) 1 支,5	米::2710.5x1 ;2235.5x1 ;料头:0
210) 1 支,6	米::2709.5x1 ;1738.5x1 ;1494x1 ;料头:0
211) 1 支,6	米::2709x1 ;1660x1 ;1573x1 ;料头:0
212) 1 支,6	米::2707.5x1 ;1966.5x1 ;1268x1 ;料头:0
213) 1 支,6	米::2707x1 ;1901.5x1 ;1333.5x1 ;料头:0
214) 1 支,6	米::2707x1 ;1856.5x1 ;1378.5x1 ;料头:0
215) 1 支,6	米::2704.5x1 ;1958x1 ;1279.5x1 ;料头:0
216) 1 支,6	米::2704x1 ;1648.5x1 ;1589.5x1 ;料头:0
217) 1 支,6	米::2702.5x1 ;1723.5x1 ;1516x1 ;料头:0
218) 1 支,6	米::2702.5x1 ;1960x1 ;1278.5x1 ;料头:0
219) 1 支,5	米::2700x1 ;2244.5x1 ;料头:0
220) 1 支,6	米::2699x1 ;1868.5x1 ;1374.5x1 ;料头:0
221) 1 支,6	米::2697.5x1 ;1954.5x1 ;1290x1 ;料头:0
222) 1 支,6	米::2694x1 ;1947.5x1 ;1300.5x1 ;料头:0
223) 1 支,6	米::2693.5x1 ;1734.5x1 ;1514x1 ;料头:0
224) 1 支,5	米::2692.5x1 ;2253.5x1 ;料头:0
225) 1 支,6	米::2689x1 ;1666x1 ;1586.5x1 ;料头:0
226) 1 支,5	米::2687.5x1 ;2258.5x1 ;料头:0
227) 1 支,6	米::2684x1 ;1744.5x1 ;1513.5x1 ;料头:0
228) 1 支,5	米::2682.5x1 ;2262.5x1 ;料头:0
229) 1 支,6	米::2679x1 ;1962.5x1 ;1300.5x1 ;料头:0
230) 1 支,6	米::2677.5x1 ;1861.5x1 ;1403x1 ;料头:0
231) 1 支,5	米::2672.5x1 ;2271.5x1 ;料头:0
232) 1 支,5	米::2667.5x1 ;2278x1 ;料头:0
233) 1 支,5	米::2663.5x1 ;2281.5x1 ;料头:0
234) 1 支,5	米::2661.5x1 ;2284.5x1 ;料头:0
235) 1 支,5	米::2656.5x1 ;2287.5x1 ;料头:0

项目名称:	张数: 25
设计单位:	张号: 22
236) 1 支,5	米::2655x1 ;2286.5x1 ;料头:1
237) 1 支,5	米::2652.5x1 ;2291.5x1 ;料头:0
238) 1 支,5	米::2647.5x1 ;2298x1 ;料头:0
239) 1 支,5	米::2646x1 ;2299.5x1 ;料头:0
240) 1 支,5	米::2644x1 ;2301.5x1 ;料头:0
241) 1 支,5	米::2642.5x1 ;2303.5x1 ;料头:0
242) 1 支,5	米::2639.5x1 ;2304.5x1 ;料头:0
243) 1 支,5	米::2637.5x1 ;2296.5x1 ;料头:9
244) 1 支,5	米::2637x1 ;2295.5x1 ;料头:10
245) 1 支,5	米::2634.5x1 ;2309.5x1 ;料头:0
246) 1 支,5	米::2632.5x1 ;2295x1 ;料头:15
247) 1 支,5	米::2629.5x1 ;2314.5x1 ;料头:0
248) 1 支,5	米::2628.5x1 ;2294.5x1 ;料头:20
249) 1 支,5	米::2627.5x1 ;2294.5x1 ;料头:21
250) 1 支,5	米::2624.5x1 ;2319.5x1 ;料头:0
251) 1 支,5	米::2622.5x1 ;2294.5x1 ;料头:26
252) 1 支,5	米::2621x1 ;2324.5x1 ;料头:0
253) 1 支,5	米::2620x1 ;2294.5x1 ;料头:28
254) 1 支,5	米::2619.5x1 ;2294.5x1 ;料头:29
255) 1 支,5	米::2619x1 ;2294.5x1 ;料头:29
256) 1 支,5	米::2617.5x1 ;2294.5x1 ;料头:31
257) 1 支,5	米::2617x1 ;2294.5x1 ;料头:31
258) 1 支,5	米::2616x1 ;2329.5x1 ;料头:0
259) 1 支,5	米::2614x1 ;2294.5x1 ;料头:34
260) 1 支,5	米::2613x1 ;2294.5x1 ;料头:35
261) 1 支,5	米::2612.5x1 ;2294.5x1 ;料头:36
262) 1 支,5	米::2612x1 ;2334x1 ;料头:0
263) 1 支,5	米::2610.5x1 ;2334.5x1 ;料头:0
264) 1 支,5	米::2610x1 ;2294.5x1 ;料头:38
265) 2 支,5	米::2609x1 ;2294.5x1 ;料头:39
266) 1 支,5	米::2607.5x1 ;2294.5x1 ;料头:41
267) 1 支,5	米::2607x1 ;2294.5x1 ;料头:41
268) 1 支,5	米::2605x1 ;2339.5x1 ;料头:0
269) 1 支,5	米::2605x1 ;2294.5x1 ;料头:43
270) 1 支,5	米::2604x1 ;2294.5x1 ;料头:44
271) 1 支,5	米::2602.5x1 ;2342.5x1 ;料头:0
272) 2 支,5	米::2602x1 ;2294.5x1 ;料头:46
273) 1 支,5	米::2601.5x1 ;2344.5x1 ;料头:0
274) 1 支,5	米::2601x1 ;2294.5x1 ;料头:47
275) 1 支,5	米::2600x1 ;2294.5x1 ;料头:48
276) 1 支,5	米::2598.5x1 ;2294.5x1 ;料头:50
277) 1 支,6	米::2597x1 ;1970.5x1 ;1374.5x1 ;料头:0
278) 1 支,6	米::2597x1 ;1967.5x1 ;1377.5x1 ;料头:0
279) 1 支,6	米::2597x1 ;1965.5x1 ;1379.5x1 ;料头:0
280) 1 支,5	米::2595x1 ;2351x1 ;料头:0
281) 1 支,5	米::2593.5x1 ;2349.5x1 ;料头:0
282) 1 支,6	米::2593x1 ;2280x1 ;1069x1 ;料头:0
283) 1 支,6	米::2592x1 ;2018.5x1 ;1331.5x1 ;料头:0
284) 1 支,6	米::2592x1 ;1684.5x1 ;1665.5x1 ;料头:0

项目名称:						张数: 25
设计单位:						张号: 23
285)	1	支,6	米::2592x1	;2280.5x1	;1069x1	;料头:0
286)	1	支,5	米::2590x1	;2354.5x1		;料头:0
287)	1	支,6	米::2589x1	;1876.5x1	;1476.5x1	;料头:0
288)	1	支,6	米::2588.3x1	;2054x1	;1299.5x1	;料头:0
289)	2	支,5	米::2587x1	;2358x1		;料头:0
290)	2	支,5	米::2585x1	;2360x1		;料头:0
291)	1	支,5	米::2583.5x1	;2358x1		;料头:1
292)	2	支,5	米::2582x1	;2358x1		;料头:2
293)	1	支,5	米::2581x1	;2365x1		;料头:0
294)	1	支,5	米::2580x1	;2358x1		;料头:4
295)	1	支,5	米::2578.5x1	;2367.5x1		;料头:0
296)	1	支,5	米::2577.5x1	;2358x1		;料头:7
297)	1	支,5	米::2577x1	;2369x1		;料头:0
298)	2	支,5	米::2577x1	;2358x1		;料头:7
299)	1	支,5	米::2575x1	;2370x1		;料头:0
300)	1	支,6	米::2573x1	;2069.5x1	;1299.5x1	;料头:0
301)	1	支,6	米::2573x1	;1986.5x1	;1382.5x1	;料头:0
302)	1	支,5	米::2572x1	;2373.5x1		;料头:0
303)	1	支,6	米::2572x1	;2038x1	;1331.5x1	;料头:0
304)	1	支,6	米::2570x1	;1991.5x1	;1380.5x1	;料头:0
305)	1	支,6	米::2569x1	;2000.5x1	;1372.5x1	;料头:0
306)	1	支,5	米::2568.5x1	;2377.5x1		;料头:0
307)	1	支,6	米::2568x1	;1894.5x1	;1479.5x1	;料头:0
308)	1	支,6	米::2567x1	;2002.5x1	;1372.5x1	;料头:0
309)	1	支,6	米::2567x1	;1859.5x1	;1515.5x1	;料头:0
310)	1	支,5	米::2565x1	;2380x1		;料头:0
311)	1	支,6	米::2565x1	;1971x1	;1406x1	;料头:0
312)	1	支,5	米::2563x1	;2382.5x1		;料头:0
313)	1	支,6	米::2562x1	;1975.5x1	;1404.5x1	;料头:0
314)	1	支,6	米::2562x1	;1717.5x1	;1662.5x1	;料头:0
315)	1	支,5	米::2561x1	;2385x1		;料头:0
316)	1	支,5	米::2559.5x1	;2386.5x1		;料头:0
317)	1	支,6	米::2559x1	;1978x1	;1405x1	;料头:0
318)	1	支,5	米::2558x1	;2387.5x1		;料头:0
319)	1	支,6	米::2557x1	;1905.5x1	;1479.5x1	;料头:0
320)	1	支,6	米::2557x1	;2000x1	;1383.5x1	;料头:0
321)	1	支,6	米::2557x1	;1979.5x1	;1404.5x1	;料头:0
322)	1	支,5	米::2554x1	;2390x1		;料头:0
323)	1	支,6	米::2554x1	;1882.5x1	;1505.5x1	;料头:0
324)	1	支,5	米::2553x1	;2392.5x1		;料头:0
325)	1	支,6	米::2553x1	;1744.5x1	;1644.5x1	;料头:0
326)	1	支,6	米::2552x1	;1983x1	;1407x1	;料头:0
327)	1	支,6	米::2552x1	;1730.5x1	;1659.5x1	;料头:0
328)	1	支,5	米::2550.5x1	;2395.5x1		;料头:0
329)	1	支,5	米::2550x1	;2395x1		;料头:0
330)	1	支,6	米::2549x1	;2009.5x1	;1383.5x1	;料头:0
331)	1	支,6	米::2549x1	;1769.5x1	;1623.5x1	;料头:0
332)	2	支,5	米::2547x1	;2399x1		;料头:0
333)	2	支,5	米::2545x1	;2400x1		;料头:0

项目名称:					张数: 25
设计单位:					张号: 24
334)	1	支, 5	米::2544x1	;2400x1	;料头:0
335)	1	支, 5	米::2542.5x1	;2402.5x1	;料头:0
336)	1	支, 5	米::2542x1	;2400x1	;料头:0
337)	1	支, 5	米::2541.5x1	;2400x1	;料头:1
338)	1	支, 5	米::2541x1	;2405x1	;料头:0
339)	2	支, 5	米::2539x1	;2400x1	;料头:3
340)	1	支, 5	米::2536.5x1	;2407.5x1	;料头:0
341)	1	支, 5	米::2534x1	;2410x1	;料头:0
342)	1	支, 5	米::2534x1	;2400x1	;料头:8
343)	1	支, 5	米::2533x1	;2412.5x1	;料头:0
344)	1	支, 5	米::2531.5x1	;2414.5x1	;料头:0
345)	1	支, 5	米::2529x1	;2415x1	;料头:0
346)	1	支, 5	米::2529x1	;2400x1	;料头:13
347)	1	支, 5	米::2524x1	;2420x1	;料头:0
348)	2	支, 5	米::2524x1	;2417.5x1	;料头:1
349)	1	支, 5	米::2519x1	;2425.5x1	;料头:0
350)	1	支, 5	米::2519x1	;2425x1	;料头:0
351)	1	支, 5	米::2514x1	;2430x1	;料头:0
352)	1	支, 5	米::2514x1	;2427.5x1	;料头:1
353)	1	支, 5	米::2510x1	;2435x1	;料头:0
354)	1	支, 5	米::2510x1	;2433.5x1	;料头:0
355)	1	支, 5	米::2510x1	;2432.5x1	;料头:0
356)	1	支, 5	米::2510x1	;2422.5x1	;料头:10
357)	19	支, 5	米::2510x1	;2400x1	;料头:32
358)	2	支, 5	米::2509.5x1	;2400x1	;料头:33
359)	1	支, 5	米::2509x1	;2437x1	;料头:0
360)	1	支, 5	米::2504x1	;2440x1	;料头:0
361)	1	支, 5	米::2498.5x1	;2447x1	;料头:0
362)	1	支, 5	米::2493.5x1	;2452x1	;料头:0
363)	1	支, 5	米::2488.5x1	;2457x1	;料头:0
364)	1	支, 5	米::2483.5x1	;2462x1	;料头:0
365)	1	支, 5	米::2478.5x1	;2467x1	;料头:0
366)	1	支, 5	米::2477x1	;2468.5x1	;料头:0
367)	1	支, 5	米::2473.5x1	;2472x1	;料头:0
368)	1	支, 5	米::2471x1	;2463.5x1	;料头:8
369)	1	支, 5	米::2463.5x1	;2458.5x1	;料头:21
370)	1	支, 6	米::2453.5x1	;2008.5x1	;1479.5x1 ;料头:0
371)	1	支, 6	米::2448.5x1	;2054x1	;1439.5x1 ;料头:0
372)	1	支, 6	米::2445x1	;2008x1	;1489x1 ;料头:0
373)	1	支, 6	米::2443.5x1	;1997x1	;1500x1 ;料头:0
374)	1	支, 6	米::2438.5x1	;2020.5x1	;1483x1 ;料头:0
375)	1	支, 6	米::2437x1	;1893.5x1	;1611x1 ;料头:0
376)	2	支, 6	米::2400x1	;1835.5x1	;1706.5x1 ;料头:0
377)	1	支, 6	米::2400x1	;2020.5x1	;1513x1 ;料头:5
378)	1	支, 6	米::2400x1	;2078.5x1	;1454.5x1 ;料头:6
379)	1	支, 6	米::2400x1	;1383.5x1	;1069x2 ;料头:13
380)	1	支, 6	米::2400x1	;1786.5x1	;1734.5x1 ;料头:18
381)	1	支, 6	米::2400x1	;1989.5x1	;1510.5x1 ;料头:39
382)	1	支, 6	米::2400x1	;1982.5x1	;1510.5x1 ;料头:46

项目名称:	张数: 25
设计单位:	张号: 25
383) 1 支,6	米::2400x1 ;1762.5x1 ;1730.5x1 ;料头:46
384) 1 支,5	米::2400x1 ;1471x1 ;1069x1 ;料头:0
385) 1 支,5	米::2400x1 ;1469x1 ;1069x1 ;料头:0
386) 1 支,5	米::2400x1 ;1466x1 ;1069x1 ;料头:3
387) 1 支,5	米::2400x1 ;1465x1 ;1069x1 ;料头:4
388) 1 支,5	米::2400x1 ;1453.5x1 ;1069x1 ;料头:16
389) 1 支,5	米::2400x1 ;1450.5x1 ;1069x1 ;料头:19
390) 1 支,5	米::2400x1 ;1443.5x1 ;1069x1 ;料头:26
391) 1 支,5	米::2400x1 ;1441.5x1 ;1069x1 ;料头:28
392) 1 支,5	米::2400x1 ;1438.5x1 ;1069x1 ;料头:31
393) 1 支,6	米::2400x1 ;1979.5x1 ;1508x1 ;料头:51
394) 1 支,6	米::2400x1 ;1978.5x1 ;1507x1 ;料头:53
395) 1 支,6	米::2400x1 ;1974.5x1 ;1505.5x1 ;料头:59
396) 1 支,6	米::2400x1 ;1974x1 ;1498x1 ;料头:66
397) 1 支,6	米::2400x1 ;1730.5x1 ;1713.5x1 ;料头:95
398) 1 支,6	米::2400x1 ;1712.5x1 ;1703.5x1 ;料头:123
399) 3 支,5	米::2400x2 ;料头:142
400) 1 支,5	米::2400x1 ;2399x1 ;料头:143
401) 2 支,5	米::2399x2 ;料头:144
402) 1 支,5	米::2399x1 ;2397.5x1 ;料头:146
403) 1 支,6	米::2375x1 ;1695.5x1 ;1686.5x1 ;料头:182
404) 1 支,6	米::2372.5x1 ;1685.5x1 ;1667.5x1 ;料头:214
405) 2 支,6	米::2294.5x2 ;1303x1 ;料头:46
406) 1 支,6	米::2294.5x2 ;1300x1 ;料头:49
407) 1 支,6	米::2294.5x1 ;1666x1 ;1653.5x1 ;料头:325
408) 145 支,5	米::2294.5x2 ;料头:353
409) 1 支,5	米::2291.5x1 ;2283x1 ;料头:368
410) 3 支,5	米::2283x2 ;料头:376
411) 1 支,5	米::2276.5x1 ;2271x1 ;料头:395
412) 1 支,6	米::1624.5x1 ;1437.5x1 ;1433x2 ;料头:7
413) 1 支,5	米::1623.5x1 ;1621.5x1 ;1613.5x1 ;料头:81
414) 1 支,5	米::1612x1 ;1611x1 ;1601.5x1 ;料头:114
415) 1 支,5	米::1593x1 ;1498x2 ;料头:349
416) 2 支,5	米::1494x3 ;料头:456
417) 1 支,5	米::1485x2 ;1482.5x1 ;料头:486
型材:X86424 数量:238 颜色:JMQ218 定尺:6米 (2909.9Kg/2937.4Kg=99.06%) 型材:X86424 数量:365 颜色:JMQ218 定尺:5米 (3597.3Kg/3754Kg=95.82%) 需要型材重量=6691.4Kg, 实际使用重量=6507.1Kg, 实际材料总价=170631.23元, 材料利用率=97.25%	

项目名称:	张数: 25
设计单位:	张号: 1

***** 下料清单 *****

**** 型材两端去除总长度=50毫米, 刀具宽度=4毫米 ****

材料型号:X86425 颜色:JM218640(SS-03)

- 3306x8 [P2-AL-EF104C]
- 3135.5x1 [P2-AL-H28-1]
- 3126.5x1 [P2-AL-H28-2]
- 3117.5x1 [P2-AL-H28-3]
- 3108.5x1 [P2-AL-H28-4]
- 3100x1 [P2-AL-H28-5]
- 3091x1 [P2-AL-H28-6]
- 3082x1 [P2-AL-H28-7]
- 3060x14 [P2-AL-EF108A]
- 2979.5x1 [P2-AL-H12-7]
- 2951x1 [P2-AL-H12-1]
- 2939x1 [P2-AL-H12-2]
- 2934x1 [P2-AL-EF126-1]
- 2929x1 [P2-AL-EF126-2]
- 2927x1 [P2-AL-H12-3]
- 2924x1 [P2-AL-EF126-3]
- 2919x1 [P2-AL-EF126-4]
- 2915x1 [P2-AL-H12-4]
- 2914x1 [P2-AL-EF126-5]
- 2910x34 [P2-AL-EF173B]
- 2909x1 [P2-AL-EF126-6]
- 2904x1 [P2-AL-EF126-7]
- 2903x1 [P2-AL-H12-5]
- 2891x1 [P2-AL-H12-6]
- 2862x1 [P2-AL-EF142-1]
- 2858x1 [P2-AL-EF142-2]
- 2856x1 [P2-AL-H30-1]
- 2854x1 [P2-AL-EF142-3]
- 2850x1 [P2-AL-EF142-4]
- 2847x1 [P2-AL-H30-2]
- 2846x1 [P2-AL-EF142-5]
- 2842x1 [P2-AL-EF142-6]
- 2840.5x1 [P2-AL-EF162-1]
- 2838x2 [P2-AL-EF142-7;P2-AL-H30-3;]
- 2834.5x1 [P2-AL-EF259-1]
- 2829.5x1 [P2-AL-EF259-2]
- 2829x2 [P2-AL-EF132-1;P2-AL-H30-4;]
- 2824.5x1 [P2-AL-EF259-3]
- 2824x1 [P2-AL-EF132-2]
- 2820.5x1 [P2-AL-H30-5]
- 2819.5x1 [P2-AL-EF259-4]
- 2819x1 [P2-AL-EF132-3]
- 2814.5x1 [P2-AL-EF259-5]
- 2814x1 [P2-AL-EF132-4]
- 2811.5x1 [P2-AL-H30-6]

设计:	校对:	标审:	审核:	工艺:
-----	-----	-----	-----	-----

项目名称:	张数: 25
设计单位:	张号: 2
2810.5x1 [P2-AL-EF162-2] 2809.5x1 [P2-AL-EF259-6] 2809x1 [P2-AL-EF132-5] 2804.5x1 [P2-AL-EF259-7] 2804x1 [P2-AL-EF132-6] 2802.5x1 [P2-AL-H30-7] 2801.5x1 [P2-AL-EF146-1] 2799.5x1 [P2-AL-EF259-8] 2799x1 [P2-AL-EF132-7] 2797.5x1 [P2-AL-EF146-2] 2795x1 [P2-AL-EF130-1] 2794.5x1 [P2-AL-EF259-9] 2793.5x1 [P2-AL-EF146-3] 2790x1 [P2-AL-EF130-2] 2789.5x2 [P2-AL-EF259-10;P2-AL-EF146-4;] 2786x1 [P2-AL-EF219-1] 2785.5x1 [P2-AL-EF146-5] 2785x1 [P2-AL-EF130-3] 2784x1 [P2-AL-EF263-1] 2782x1 [P2-AL-EF219-2] 2781.5x1 [P2-AL-EF146-6] 2780.5x1 [P2-AL-EF162-3] 2780x1 [P2-AL-EF130-4] 2779x1 [P2-AL-EF263-2] 2778x1 [P2-AL-EF219-3] 2777.5x1 [P2-AL-EF146-7] 2775x1 [P2-AL-EF130-5] 2774x2 [P2-AL-EF263-3;P2-AL-EF219-4;] 2770x2 [P2-AL-EF219-5;P2-AL-EF130-6;] 2769x1 [P2-AL-EF263-4] 2766x1 [P2-AL-EF219-6] 2765x1 [P2-AL-EF130-7] 2764x1 [P2-AL-EF263-5] 2762x1 [P2-AL-EF219-7] 2759x1 [P2-AL-EF263-6] 2758x1 [P2-AL-EF219-8] 2754.5x34 [P2-AL-EF171A] 2754x2 [P2-AL-EF263-7;P2-AL-EF219-9;] 2750.5x1 [P2-AL-EF162-4] 2750x1 [P2-AL-EF219-10] 2749.5x1 [P2-AL-EF514-1] 2749x1 [P2-AL-EF263-8] 2747x1 [P2-AL-EF514-2] 2746.5x1 [P2-AL-EF221-1] 2744.5x1 [P2-AL-EF514-3] 2744x1 [P2-AL-EF263-9] 2742.5x1 [P2-AL-EF221-2] 2742x1 [P2-AL-EF279-1] 2741.5x1 [P2-AL-EF514-4]	

项目名称:	张数: 25
设计单位:	张号: 3
<p>2739x2 [P2-AL-EF514-5;P2-AL-EF263-10;] 2738.5x1 [P2-AL-EF221-3] 2737x1 [P2-AL-EF279-2] 2736.5x1 [P2-AL-EF514-6] 2734.5x1 [P2-AL-EF221-4] 2734x1 [P2-AL-EF514-7] 2733x1 [P2-AL-EF271-1] 2732x1 [P2-AL-EF279-3] 2731x1 [P2-AL-EF514-8] 2730.5x1 [P2-AL-EF221-5] 2728.5x1 [P2-AL-EF514-9] 2728x1 [P2-AL-EF271-2] 2727x1 [P2-AL-EF279-4] 2726.5x1 [P2-AL-EF221-6] 2725.5x1 [P2-AL-EF516-1] 2722.5x2 [P2-AL-EF516-2;P2-AL-EF221-7;] 2722x1 [P2-AL-EF279-5] 2720.5x1 [P2-AL-EF162-5] 2720x1 [P2-AL-EF516-3] 2718.5x1 [P2-AL-EF221-8] 2717.5x1 [P2-AL-EF516-4] 2717x1 [P2-AL-EF279-6] 2714.5x2 [P2-AL-EF516-5;P2-AL-EF221-9;] 2712x2 [P2-AL-EF516-6;P2-AL-EF279-7;] 2710.5x1 [P2-AL-EF221-10] 2709.5x1 [P2-AL-EF516-7] 2709x1 [P2-AL-EF116-1] 2707x1 [P2-AL-EF279-8] 2706.5x2 [P2-AL-EF516-8;P2-AL-EF251-1;] 2704x2 [P2-AL-EF116-2;P2-AL-EF516-9;] 2702.5x1 [P2-AL-EF518] 2702x1 [P2-AL-EF283-1] 2699x1 [P2-AL-EF116-3] 2697x1 [P2-AL-EF283-2] 2694x1 [P2-AL-EF116-4] 2692x1 [P2-AL-EF283-3] 2690.5x1 [P2-AL-EF162-6] 2689x1 [P2-AL-EF116-5] 2687x1 [P2-AL-EF283-4] 2684x1 [P2-AL-EF116-6] 2682x1 [P2-AL-EF283-5] 2679x1 [P2-AL-EF116-7] 2677x1 [P2-AL-EF283-6] 2672x1 [P2-AL-EF283-7] 2667x1 [P2-AL-EF283-8] 2661x1 [P2-AL-EF291-1] 2660.5x1 [P2-AL-EF162-7] 2656x1 [P2-AL-EF291-2] 2654x1 [P2-AL-H14-1]</p>	

项目名称:	张数: 25
设计单位:	张号: 4
<p>2652x1 [P2-AL-EF299-1]</p> <p>2647x1 [P2-AL-EF299-2]</p> <p>2645.5x1 [P2-AL-EF528]</p> <p>2645x1 [P2-AL-H14-2]</p> <p>2643.5x1 [P2-AL-EF528-1]</p> <p>2642x1 [P2-AL-EF299-3]</p> <p>2639x1 [P2-AL-EF530-1]</p> <p>2637x1 [P2-AL-EF299-4]</p> <p>2634x1 [P2-AL-EF530-2]</p> <p>2632x1 [P2-AL-EF299-5]</p> <p>2629x1 [P2-AL-EF530-3]</p> <p>2627.5x1 [P2-AL-H14-4]</p> <p>2627x1 [P2-AL-EF299-6]</p> <p>2623.5x1 [P2-AL-EF530-4]</p> <p>2622x1 [P2-AL-EF299-7]</p> <p>2620.5x1 [P2-AL-EF271-3]</p> <p>2619.5x1 [P2-AL-EF251-2]</p> <p>2618.5x2 [P2-AL-H14-5;P2-AL-EF530-5;]</p> <p>2617x1 [P2-AL-EF299-8]</p> <p>2616x1 [P2-AL-EF223-1]</p> <p>2615.5x1 [P2-AL-EF271-4]</p> <p>2613.5x1 [P2-AL-EF530-6]</p> <p>2612x2 [P2-AL-EF299-9;P2-AL-EF223-2;]</p> <p>2611.5x1 [P2-AL-EF215-1]</p> <p>2609.5x2 [P2-AL-EF265-1;P2-AL-H14-6;]</p> <p>2608.5x1 [P2-AL-EF530-7]</p> <p>2608x1 [P2-AL-EF223-3]</p> <p>2607x1 [P2-AL-EF299-10]</p> <p>2606.5x1 [P2-AL-EF215-2]</p> <p>2604.5x1 [P2-AL-EF265-2]</p> <p>2604x1 [P2-AL-EF223-4]</p> <p>2603.5x1 [P2-AL-EF530-8]</p> <p>2602x1 [P2-AL-EF299-11]</p> <p>2601.5x1 [P2-AL-EF215-3]</p> <p>2601x1 [P2-AL-H14-7]</p> <p>2600x1 [P2-AL-EF223-5]</p> <p>2599.5x1 [P2-AL-EF265-3]</p> <p>2598x1 [P2-AL-EF530-9]</p> <p>2596.5x2 [P2-AL-EF303-1;P2-AL-EF215-4;]</p> <p>2596x1 [P2-AL-EF223-6]</p> <p>2594.5x1 [P2-AL-EF265-4]</p> <p>2593x1 [P2-AL-EF532-1]</p> <p>2592x2 [P2-AL-EF197-10;P2-AL-EF223-7;]</p> <p>2591.5x2 [P2-AL-EF303-2;P2-AL-EF215-5;]</p> <p>2589.5x1 [P2-AL-EF265-5]</p> <p>2588x2 [P2-AL-EF532-2;P2-AL-EF223-8;]</p> <p>2586.5x2 [P2-AL-EF215-6;P2-AL-EF303-3;]</p> <p>2584.5x1 [P2-AL-EF265-6]</p> <p>2584x1 [P2-AL-EF223-9]</p>	

项目名称:	张数: 25
设计单位:	张号: 5
<p>2583x1 [P2-AL-EF532-3]</p> <p>2581.5x2 [P2-AL-EF303-4;P2-AL-EF215-7;]</p> <p>2580x1 [P2-AL-EF223-10]</p> <p>2579.5x1 [P2-AL-EF265-7]</p> <p>2578x1 [P2-AL-EF532-4]</p> <p>2576.5x4 [P2-AL-EF215-8;P2-AL-EF303-5;P2-AL-H32-1;P2-AL-EF225-1;]</p> <p>2574.5x1 [P2-AL-EF265-8]</p> <p>2572.5x2 [P2-AL-EF532-5;P2-AL-EF225-2;]</p> <p>2571.5x2 [P2-AL-EF215-9;P2-AL-EF303-6;]</p> <p>2569.5x1 [P2-AL-EF265-9]</p> <p>2568.5x1 [P2-AL-EF225-3]</p> <p>2567.5x2 [P2-AL-EF532-6;P2-AL-H32-2;]</p> <p>2566.5x2 [P2-AL-EF215-10;P2-AL-EF303-7;]</p> <p>2564.5x2 [P2-AL-EF265-10;P2-AL-EF225-4;]</p> <p>2562.5x1 [P2-AL-EF532-7]</p> <p>2561.5x2 [P2-AL-EF303-8;P2-AL-EF215-11;]</p> <p>2560.5x1 [P2-AL-EF225-5]</p> <p>2559x1 [P2-AL-EF261-1]</p> <p>2558.5x1 [P2-AL-H32-3]</p> <p>2557.5x1 [P2-AL-EF532-8]</p> <p>2556.5x3 [P2-AL-EF303-9;P2-AL-EF225-6;P2-AL-EF215-12;]</p> <p>2554x2 [P2-AL-EF195-1;P2-AL-EF261-2;]</p> <p>2552.5x2 [P2-AL-EF225-7;P2-AL-EF532-9;]</p> <p>2551.5x2 [P2-AL-EF215-13;P2-AL-EF303-10;]</p> <p>2549.5x2 [P2-AL-H32-4;P2-AL-EF291-3;]</p> <p>2549x1 [P2-AL-EF261-3]</p> <p>2548.5x1 [P2-AL-EF225-8]</p> <p>2546.5x2 [P2-AL-EF215-14;P2-AL-EF303-11;]</p> <p>2544.5x2 [P2-AL-EF291-4;P2-AL-EF225-9;]</p> <p>2544x1 [P2-AL-EF261-4]</p> <p>2541.5x1 [P2-AL-EF235-1]</p> <p>2541x2 [P2-AL-H32-5;P2-AL-EF315A;]</p> <p>2540.5x1 [P2-AL-EF225-10]</p> <p>2539x2 [P2-AL-EF285-1;P2-AL-EF261-5;]</p> <p>2536x1 [P2-AL-EF315B]</p> <p>2534x2 [P2-AL-EF261-6;P2-AL-EF285-2;]</p> <p>2532x1 [P2-AL-H32-6]</p> <p>2531x1 [P2-AL-EF315C]</p> <p>2529x2 [P2-AL-EF285-3;P2-AL-EF261-7;]</p> <p>2525.5x1 [P2-AL-EF520]</p> <p>2524x2 [P2-AL-EF261-8;P2-AL-EF285-4;]</p> <p>2523x2 [P2-AL-EF247-1;P2-AL-H32-7;]</p> <p>2522x1 [P2-AL-EF249-10]</p> <p>2519x2 [P2-AL-EF261-9;P2-AL-EF285-5;]</p> <p>2514x2 [P2-AL-EF285-6;P2-AL-EF261-10;]</p> <p>2510x23 [P2-AL-EF110B;P2-AL-EF173A;]</p> <p>2509.5x2 [P2-AL-EF183;P2-AL-EF189;]</p> <p>2509x1 [P2-AL-EF285-7]</p> <p>2504x1 [P2-AL-EF285-8]</p>	

项目名称:	张数: 25
设计单位:	张号: 6
2498x1 [P2-AL-EF281-1] 2493x1 [P2-AL-EF281-2] 2488x1 [P2-AL-EF281-3] 2483x1 [P2-AL-EF281-4] 2478x1 [P2-AL-EF281-5] 2477x1 [P2-AL-EF124-1] 2473x1 [P2-AL-EF281-6] 2472x1 [P2-AL-EF124-1] 2468x1 [P2-AL-EF281-7] 2467x1 [P2-AL-EF124-1] 2463x2 [P2-AL-EF120-1;P2-AL-EF281-8;] 2462x1 [P2-AL-EF124-1] 2458x1 [P2-AL-EF120-2] 2457x1 [P2-AL-EF124-1] 2453x1 [P2-AL-EF120-3] 2452x1 [P2-AL-EF124-1] 2448x1 [P2-AL-EF120-4] 2447x1 [P2-AL-EF124-1] 2445x1 [P2-AL-EF128-1] 2443x1 [P2-AL-EF120-5] 2440x1 [P2-AL-EF128-2] 2438x1 [P2-AL-EF120-6] 2437.5x1 [P2-AL-EF235-2] 2437x1 [P2-AL-EF193-10] 2435x1 [P2-AL-EF128-3] 2433x1 [P2-AL-EF120-7] 2432x1 [P2-AL-EF217-1] 2430x1 [P2-AL-EF128-4] 2427x1 [P2-AL-EF217-2] 2425x2 [P2-AL-EF321A;P2-AL-EF128-5;] 2422x1 [P2-AL-EF217-3] 2420.5x1 [P2-AL-EF320B] 2420x2 [P2-AL-EF321B;P2-AL-EF128-6;] 2417x1 [P2-AL-EF217-4] 2415.5x1 [P2-AL-EF320C] 2415x2 [P2-AL-EF321C;P2-AL-EF128-7;] 2412x1 [P2-AL-EF217-5] 2409.5x1 [P2-AL-EF305-1] 2407x1 [P2-AL-EF217-6] 2404.5x1 [P2-AL-EF305-2] 2402x1 [P2-AL-EF217-7] 2400x60 [P2-AL-EF207;P2-AL-EF173C;P2-AL-EF213;] 2399.5x1 [P2-AL-EF305-3] 2399x8 [P2-AL-EF191-1;P2-AL-EF106;] 2397x1 [P2-AL-EF217-8] 2394.5x2 [P2-AL-EF305-4;P2-AL-H16-1;] 2392x1 [P2-AL-EF217-9] 2389.5x1 [P2-AL-EF305-5] 2387x1 [P2-AL-EF217-10]	

项目名称:	张数: 25
设计单位:	张号: 7
<p>2386x1 [P2-AL-H16-2]</p> <p>2384.5x1 [P2-AL-EF305-6]</p> <p>2382x1 [P2-AL-EF217-11]</p> <p>2379.5x1 [P2-AL-EF305-7]</p> <p>2377x2 [P2-AL-EF217-12;P2-AL-H16-3;]</p> <p>2375x1 [P2-AL-EF273-1]</p> <p>2374.5x1 [P2-AL-EF305-8]</p> <p>2373.5x1 [P2-AL-EF197-9]</p> <p>2372x1 [P2-AL-EF217-13]</p> <p>2369.5x1 [P2-AL-EF305-9]</p> <p>2368x1 [P2-AL-H16-4]</p> <p>2367x1 [P2-AL-EF217-14]</p> <p>2364.5x1 [P2-AL-EF305-10]</p> <p>2359.5x1 [P2-AL-EF305-11]</p> <p>2358x9 [P2-AL-EF195-2;P2-AL-EF110C;]</p> <p>2354x1 [P2-AL-EF301-1]</p> <p>2352x1 [P2-AL-H16-5]</p> <p>2350.5x1 [P2-AL-H16-6]</p> <p>2349x1 [P2-AL-EF301-2]</p> <p>2344x1 [P2-AL-EF301-3]</p> <p>2341.5x1 [P2-AL-H16-7]</p> <p>2339x1 [P2-AL-EF301-4]</p> <p>2336.5x1 [P2-AL-H14-3]</p> <p>2334x1 [P2-AL-EF301-5]</p> <p>2329x1 [P2-AL-EF301-6]</p> <p>2324x1 [P2-AL-EF301-7]</p> <p>2319.5x1 [P2-AL-EF275-10]</p> <p>2319x1 [P2-AL-EF301-8]</p> <p>2314x1 [P2-AL-EF301-9]</p> <p>2309x1 [P2-AL-EF301-10]</p> <p>2304x1 [P2-AL-EF301-11]</p> <p>2303.5x1 [P2-AL-EF144-1]</p> <p>2301x1 [P2-AL-EF118-1]</p> <p>2299.5x1 [P2-AL-EF144-2]</p> <p>2297x1 [P2-AL-H34-1]</p> <p>2296x1 [P2-AL-EF118-2]</p> <p>2295.5x2 [P2-AL-EF293-1;P2-AL-EF144-3;]</p> <p>2295x1 [P2-AL-EF510]</p> <p>2294.5x320 [P2-AL-EF205;P2-AL-EF313;P2-AL-EF171;P2-AL-EF199;P2-AL-EF175;] [P2-AL-EF181;P2-AL-EF311;]</p> <p>2291.5x1 [P2-AL-EF144-4]</p> <p>2291x1 [P2-AL-EF118-3]</p> <p>2288x1 [P2-AL-H34-2]</p> <p>2287.5x1 [P2-AL-EF144-5]</p> <p>2286x1 [P2-AL-EF118-4]</p> <p>2283.5x1 [P2-AL-EF144-6]</p> <p>2283x7 [P2-AL-EF104A]</p> <p>2281x1 [P2-AL-EF118-5]</p> <p>2279.5x1 [P2-AL-EF144-7]</p>	

项目名称:	张数: 25
设计单位:	张号: 8
<p>2279x1 [P2-AL-H34-3]</p> <p>2276x1 [P2-AL-EF118-6]</p> <p>2271x1 [P2-AL-EF118-7]</p> <p>2270.5x1 [P2-AL-H34-4]</p> <p>2261.5x1 [P2-AL-H34-5]</p> <p>2252.5x1 [P2-AL-H34-6]</p> <p>2243.5x1 [P2-AL-H34-7]</p> <p>2239x1 [P2-AL-EF522-1]</p> <p>2236.5x1 [P2-AL-EF295-10]</p> <p>2235.5x1 [P2-AL-EF197-8]</p> <p>2226.5x1 [P2-AL-EF247-2]</p> <p>2224.5x1 [P2-AL-EF195-3]</p> <p>2218.5x1 [P2-AL-EF193-9]</p> <p>2209.5x1 [P2-AL-EF526-9]</p> <p>2203x1 [P2-AL-EF191-2]</p> <p>2196.5x1 [P2-AL-EF239-1]</p> <p>2194x1 [P2-AL-EF245-10]</p> <p>2190.5x1 [P2-AL-EF134-1]</p> <p>2186.5x1 [P2-AL-EF134-2]</p> <p>2182.5x1 [P2-AL-EF134-3]</p> <p>2178.5x1 [P2-AL-EF134-4]</p> <p>2174.5x2 [P2-AL-EF249-9;P2-AL-EF134-5;]</p> <p>2171x1 [P2-AL-EF273-2]</p> <p>2170.5x1 [P2-AL-EF134-6]</p> <p>2166.5x1 [P2-AL-EF134-7]</p> <p>2156x1 [P2-AL-EF122-1]</p> <p>2151x2 [P2-AL-EF317-1;P2-AL-EF122-2;]</p> <p>2146x1 [P2-AL-EF122-3]</p> <p>2141x1 [P2-AL-EF122-4]</p> <p>2137.5x1 [P2-AL-EF187-10]</p> <p>2136x1 [P2-AL-EF122-5]</p> <p>2134.5x1 [P2-AL-EF197-7]</p> <p>2133.5x1 [P2-AL-EF241-10]</p> <p>2131x1 [P2-AL-EF122-6]</p> <p>2126x2 [P2-AL-EF122-7;P2-AL-EF195-4;]</p> <p>2121x1 [P2-AL-EF504]</p> <p>2113.5x1 [P2-AL-EF136-1]</p> <p>2109.5x1 [P2-AL-EF136-2]</p> <p>2105.5x1 [P2-AL-EF136-3]</p> <p>2104.5x1 [P2-AL-EF185-1]</p> <p>2101.5x1 [P2-AL-EF136-4]</p> <p>2099.5x1 [P2-AL-EF275-9]</p> <p>2097.5x2 [P2-AL-EF319-10;P2-AL-EF136-5;]</p> <p>2095x1 [P2-AL-EF293-2]</p> <p>2093.5x1 [P2-AL-EF136-6]</p> <p>2089.5x1 [P2-AL-EF136-7]</p> <p>2085.5x1 [P2-AL-EF243-1]</p> <p>2080.5x1 [P2-AL-EF193-8]</p> <p>2072.5x1 [P2-AL-EF522-2]</p>	

项目名称:	张数: 25
设计单位:	张号: 9
<p>2069.5x1 [P2-AL-EF191-3]</p> <p>2065x2 [P2-AL-EF158-1;P2-AL-EF247-3;]</p> <p>2057x1 [P2-AL-EF197-6]</p> <p>2054x2 [P2-AL-EF211-10]</p> <p>2051x1 [P2-AL-EF195-5]</p> <p>2042x1 [P2-AL-EF526-8]</p> <p>2035x1 [P2-AL-EF158-2]</p> <p>2030.5x1 [P2-AL-EF273-3]</p> <p>2023x1 [P2-AL-EF295-9]</p> <p>2020.5x2 [P2-AL-EF209-1]</p> <p>2017.5x1 [P2-AL-H36-1]</p> <p>2014.5x1 [P2-AL-EF249-8]</p> <p>2008.5x1 [P2-AL-H36-2]</p> <p>2005x1 [P2-AL-EF158-3]</p> <p>1999.5x1 [P2-AL-H36-3]</p> <p>1997x1 [P2-AL-EF197-5]</p> <p>1992x1 [P2-AL-EF195-6]</p> <p>1991x1 [P2-AL-H36-4]</p> <p>1989.5x1 [P2-AL-EF269-10]</p> <p>1986x2 [P2-AL-EF138-1;P2-AL-EF233-10;]</p> <p>1982.5x1 [P2-AL-EF239-2]</p> <p>1982x2 [P2-AL-H36-5;P2-AL-EF138-2;]</p> <p>1979.5x2 [P2-AL-EF289-10;P2-AL-EF193-7;]</p> <p>1978x1 [P2-AL-EF138-3]</p> <p>1975x1 [P2-AL-EF158-4]</p> <p>1974x1 [P2-AL-EF138-4]</p> <p>1973x1 [P2-AL-H36-6]</p> <p>1971x1 [P2-AL-EF191-4]</p> <p>1970x1 [P2-AL-EF138-5]</p> <p>1967.5x1 [P2-AL-EF148-1]</p> <p>1966x1 [P2-AL-EF138-6]</p> <p>1965x1 [P2-AL-EF275-8]</p> <p>1964x1 [P2-AL-H36-7]</p> <p>1963.5x1 [P2-AL-EF148-2]</p> <p>1962x1 [P2-AL-EF138-7]</p> <p>1959.5x2 [P2-AL-EF148-3;P2-AL-EF317-2;]</p> <p>1958x1 [P2-AL-EF309-10]</p> <p>1955.5x3 [P2-AL-EF522-3;P2-AL-EF293-3;P2-AL-EF148-4;]</p> <p>1951.5x1 [P2-AL-EF148-5]</p> <p>1951x1 [P2-AL-EF197-4]</p> <p>1949x3 [P2-AL-EF247-4;P2-AL-EF203-10;]</p> <p>1947.5x3 [P2-AL-EF148-6;P2-AL-EF267-1;P2-AL-EF195-7;]</p> <p>1946x1 [P2-AL-EF187-9]</p> <p>1945x2 [P2-AL-EF158-5;P2-AL-EF231-1;]</p> <p>1943.5x1 [P2-AL-EF148-7]</p> <p>1940.5x1 [P2-AL-EF287-1]</p> <p>1932x1 [P2-AL-EF185-2]</p> <p>1927x1 [P2-AL-EF526-7]</p> <p>1925.5x1 [P2-AL-EF273-4]</p>	

项目名称:	张数: 25
设计单位:	张号: 10
1922x1 [P2-AL-EF179-10] 1920.5x1 [P2-AL-EF307-1] 1917.5x1 [P2-AL-EF197-3] 1915x5 [P2-AL-EF158-6;P2-AL-EF241-9;P2-AL-EF195-8;P2-AL-EF201-1;] 1909x1 [P2-AL-EF140-1] 1905x1 [P2-AL-EF140-2] 1903.5x1 [P2-AL-EF249-7] 1902x1 [P2-AL-EF193-6] 1901x1 [P2-AL-EF140-3] 1897x1 [P2-AL-EF140-4] 1896x1 [P2-AL-EF191-5] 1895x1 [P2-AL-EF197-2] 1893.5x1 [P2-AL-EF195-9] 1893x1 [P2-AL-EF140-5] 1892x1 [P2-AL-EF164-1] 1891.5x1 [P2-AL-EF319-9] 1890.5x1 [P2-AL-EF295-8] 1889x2 [P2-AL-EF177-1;P2-AL-EF140-6;] 1885x2 [P2-AL-EF140-7;P2-AL-EF158-7;] 1882.5x1 [P2-AL-EF197-1] 1882x1 [P2-AL-EF195-10] 1868x1 [P2-AL-EF275-7] 1866x1 [P2-AL-EF522-4] 1862x1 [P2-AL-EF164-2] 1860.5x1 [P2-AL-EF247-5] 1856.5x1 [P2-AL-EF512-9] 1852.5x1 [P2-AL-EF293-4] 1850x2 [P2-AL-EF211-9] 1844.5x1 [P2-AL-EF273-5] 1843.5x1 [P2-AL-EF239-3] 1842x2 [P2-AL-EF193-5;P2-AL-EF245-9;] 1840.5x1 [P2-AL-EF526-6] 1838.5x1 [P2-AL-EF150-1] 1837x1 [P2-AL-EF191-6] 1836.5x1 [P2-AL-EF508-1] 1835.5x2 [P2-AL-EF209-2] 1834.5x1 [P2-AL-EF150-2] 1832x1 [P2-AL-EF164-3] 1830.5x1 [P2-AL-EF150-3] 1826.5x1 [P2-AL-EF150-4] 1824.5x1 [P2-AL-EF317-3] 1823.5x1 [P2-AL-EF243-2] 1822.5x1 [P2-AL-EF150-5] 1820.5x1 [P2-AL-EF249-6] 1818.5x2 [P2-AL-EF150-6;P2-AL-EF187-8;] 1814.5x1 [P2-AL-EF150-7] 1808x1 [P2-AL-EF185-3] 1802x1 [P2-AL-EF164-4] 1796.5x1 [P2-AL-EF522-5]	

项目名称:	张数: 25
设计单位:	张号: 11
1796x1 [P2-AL-EF193-4] 1794. 5x2 [P2-AL-EF275-6;P2-AL-EF295-7;] 1792. 5x1 [P2-AL-EF191-7] 1791x1 [P2-AL-EF247-6] 1780. 5x1 [P2-AL-EF241-8] 1780x1 [P2-AL-EF273-6] 1774. 5x1 [P2-AL-EF526-5] 1772x2 [P2-AL-EF164-5;P2-AL-EF293-5;] 1764. 5x1 [P2-AL-EF269-9] 1763x1 [P2-AL-EF233-9] 1762. 5x1 [P2-AL-EF193-3] 1761. 5x1 [P2-AL-EF319-8] 1760x1 [P2-AL-EF191-8] 1759. 5x1 [P2-AL-EF289-9] 1757x1 [P2-AL-EF249-5] 1749x1 [P2-AL-EF309-9] 1748. 5x1 [P2-AL-EF267-2] 1747x1 [P2-AL-EF231-2] 1744. 5x3 [P2-AL-EF287-2;P2-AL-EF203-9;] 1742x2 [P2-AL-EF522-6;P2-AL-EF164-6;] 1740x1 [P2-AL-EF193-2] 1739. 5x1 [P2-AL-EF239-4] 1739x1 [P2-AL-EF275-5] 1738. 5x1 [P2-AL-EF191-9] 1738x1 [P2-AL-H38-1] 1736x1 [P2-AL-EF247-7] 1734x1 [P2-AL-EF307-2] 1730. 5x3 [P2-AL-EF201-2;P2-AL-EF179-9;] 1730x1 [P2-AL-EF273-7] 1729x1 [P2-AL-H38-2] 1727. 5x1 [P2-AL-EF193-1] 1727x1 [P2-AL-EF191-10] 1724. 5x1 [P2-AL-EF526-4] 1723. 5x2 [P2-AL-EF187-7;P2-AL-EF317-4;] 1722x1 [P2-AL-EF295-6] 1720x1 [P2-AL-H38-3] 1717. 5x2 [P2-AL-EF211-8] 1717x1 [P2-AL-EF177-2] 1715. 5x1 [P2-AL-EF185-4] 1712x1 [P2-AL-EF164-7] 1711. 5x1 [P2-AL-H38-4] 1709x1 [P2-AL-EF249-4] 1708x1 [P2-AL-EF293-6] 1706. 5x2 [P2-AL-EF209-3] 1702. 5x1 [P2-AL-H38-5] 1701x1 [P2-AL-EF522-7] 1698x1 [P2-AL-EF275-4] 1694x1 [P2-AL-EF247-8] 1693. 5x1 [P2-AL-H38-6]	

项目名称:	张数: 25
设计单位:	张号: 12
<p>1692x1 [P2-AL-EF273-8]</p> <p>1687x1 [P2-AL-EF526-3]</p> <p>1686.5x1 [P2-AL-EF512-8]</p> <p>1684.5x1 [P2-AL-H38-7]</p> <p>1683.5x1 [P2-AL-EF241-7]</p> <p>1678.5x1 [P2-AL-EF245-8]</p> <p>1674x1 [P2-AL-EF249-3]</p> <p>1673.5x1 [P2-AL-EF508-2]</p> <p>1671.5x1 [P2-AL-EF522-8]</p> <p>1669.5x1 [P2-AL-EF275-3]</p> <p>1667.5x1 [P2-AL-EF295-5]</p> <p>1667x1 [P2-AL-EF319-7]</p> <p>1666x1 [P2-AL-EF243-3]</p> <p>1665.5x1 [P2-AL-EF273-9]</p> <p>1663.5x1 [P2-AL-EF247-9]</p> <p>1661.5x1 [P2-AL-EF526-2]</p> <p>1658.5x2 [P2-AL-EF293-7;P2-AL-EF239-5;]</p> <p>1652x1 [P2-AL-EF522-9]</p> <p>1651.5x1 [P2-AL-EF275-2]</p> <p>1650x2 [P2-AL-EF249-2;P2-AL-EF187-6;]</p> <p>1649x1 [P2-AL-EF273-10]</p> <p>1647x1 [P2-AL-EF526-1]</p> <p>1644.5x1 [P2-AL-EF275-1]</p> <p>1643.5x3 [P2-AL-EF247-10;P2-AL-EF317-5;P2-AL-EF185-5;]</p> <p>1643x1 [P2-AL-EF524]</p> <p>1636.5x1 [P2-AL-EF249-1]</p> <p>1633.5x1 [P2-AL-EF251-3]</p> <p>1626.5x1 [P2-AL-EF295-4]</p> <p>1624.5x1 [P2-AL-EF269-8]</p> <p>1623.5x1 [P2-AL-EF233-8]</p> <p>1621.5x1 [P2-AL-EF289-8]</p> <p>1621x1 [P2-AL-EF293-8]</p> <p>1619x2 [P2-AL-EF211-7]</p> <p>1615x1 [P2-AL-EF309-8]</p> <p>1613.5x1 [P2-AL-EF267-3]</p> <p>1612x3 [P2-AL-EF231-3;P2-AL-EF203-8;]</p> <p>1611x2 [P2-AL-EF209-4]</p> <p>1610.5x1 [P2-AL-EF241-6]</p> <p>1610x1 [P2-AL-EF287-3]</p> <p>1604x1 [P2-AL-EF307-3]</p> <p>1603.5x1 [P2-AL-EF179-8]</p> <p>1601.5x2 [P2-AL-EF201-3]</p> <p>1598x1 [P2-AL-EF295-3]</p> <p>1595.5x1 [P2-AL-EF319-6]</p> <p>1594.5x2 [P2-AL-EF293-9;P2-AL-EF239-6;]</p> <p>1593x1 [P2-AL-EF177-3]</p> <p>1592.5x1 [P2-AL-EF187-5]</p> <p>1588x1 [P2-AL-EF185-6]</p> <p>1581x1 [P2-AL-EF317-6]</p>	

项目名称:	张数: 25
设计单位:	张号: 13
<p>1580.5x1 [P2-AL-EF295-2] 1578x1 [P2-AL-EF293-10] 1573x1 [P2-AL-EF295-1] 1568.5x1 [P2-AL-EF512-7] 1563.5x1 [P2-AL-EF245-7] 1558.5x1 [P2-AL-EF508-3] 1555x1 [P2-AL-EF241-5] 1553.5x1 [P2-AL-EF243-4] 1549x1 [P2-AL-EF187-4] 1545x1 [P2-AL-EF185-7] 1544.5x1 [P2-AL-EF239-7] 1543.5x2 [P2-AL-EF211-6] 1541.5x1 [P2-AL-EF319-5] 1537x2 [P2-AL-EF209-5] 1532.5x1 [P2-AL-EF317-7] 1523.5x1 [P2-AL-H22-1] 1522.5x1 [P2-AL-EF269-7] 1521.5x1 [P2-AL-EF233-7] 1520.5x1 [P2-AL-EF289-7] 1516.5x1 [P2-AL-EF187-3] 1516x1 [P2-AL-EF309-7] 1514.5x1 [P2-AL-H22-2] 1514x4 [P2-AL-EF203-7;P2-AL-EF185-8;P2-AL-EF241-4;] 1513.5x1 [P2-AL-EF267-4] 1513x1 [P2-AL-EF231-4] 1511.5x1 [P2-AL-EF287-4] 1508.5x1 [P2-AL-EF179-7] 1508x1 [P2-AL-EF307-4] 1507x1 [P2-AL-EF239-8] 1506x1 [P2-AL-H22-3] 1505.5x2 [P2-AL-EF201-4] 1501x1 [P2-AL-EF319-4] 1500x1 [P2-AL-EF177-4] 1497x1 [P2-AL-H22-4] 1495x2 [P2-AL-EF317-8;P2-AL-EF187-2;] 1494x7 [P2-AL-EF104B] 1493x1 [P2-AL-EF185-9] 1488x1 [P2-AL-H22-5] 1485x3 [P2-AL-EF211-5;P2-AL-EF241-3;] 1483x1 [P2-AL-EF187-1] 1482.5x1 [P2-AL-EF185-10] 1480.5x1 [P2-AL-EF239-9] 1479.5x3 [P2-AL-EF512-6;P2-AL-EF209-6;] 1479x1 [P2-AL-H22-6] 1476.5x1 [P2-AL-EF245-6] 1473x1 [P2-AL-EF319-3] 1472x1 [P2-AL-EF508-4] 1470.5x1 [P2-AL-H22-7] 1469x2 [P2-AL-EF243-5;P2-AL-EF317-9;]</p>	

项目名称:	张数: 25
设计单位:	张号: 14
<p>1467x1 [P2-AL-EF241-2]</p> <p>1464x1 [P2-AL-EF239-10]</p> <p>1459.5x1 [P2-AL-EF241-1]</p> <p>1458.5x1 [P2-AL-H40-1]</p> <p>1455.5x1 [P2-AL-EF319-2]</p> <p>1452.5x1 [P2-AL-EF317-10]</p> <p>1449.5x1 [P2-AL-H40-2]</p> <p>1448x1 [P2-AL-EF319-1]</p> <p>1444x1 [P2-AL-EF269-6]</p> <p>1443.5x1 [P2-AL-EF233-6]</p> <p>1442.5x1 [P2-AL-EF289-6]</p> <p>1441x1 [P2-AL-H40-3]</p> <p>1440x2 [P2-AL-EF211-4]</p> <p>1439.5x1 [P2-AL-EF309-6]</p> <p>1438.5x2 [P2-AL-EF203-6]</p> <p>1437.5x1 [P2-AL-EF267-5]</p> <p>1437x1 [P2-AL-EF231-5]</p> <p>1436.5x2 [P2-AL-EF209-7]</p> <p>1436x1 [P2-AL-EF287-5]</p> <p>1434.5x1 [P2-AL-EF179-6]</p> <p>1433x1 [P2-AL-EF307-5]</p> <p>1432x3 [P2-AL-EF201-5;P2-AL-H40-4;]</p> <p>1428x1 [P2-AL-EF177-5]</p> <p>1423x1 [P2-AL-H40-5]</p> <p>1414x1 [P2-AL-H40-6]</p> <p>1411x1 [P2-AL-EF512-5]</p> <p>1409x1 [P2-AL-EF245-5]</p> <p>1407x2 [P2-AL-EF211-3]</p> <p>1405.5x1 [P2-AL-H40-7]</p> <p>1405x1 [P2-AL-EF508-5]</p> <p>1404.5x2 [P2-AL-EF209-8]</p> <p>1403x1 [P2-AL-EF243-6]</p> <p>1385x2 [P2-AL-EF211-2]</p> <p>1383.5x3 [P2-AL-EF269-5;P2-AL-EF209-9;]</p> <p>1383x1 [P2-AL-EF233-5]</p> <p>1382.5x1 [P2-AL-EF289-5]</p> <p>1380.5x1 [P2-AL-EF309-5]</p> <p>1379.5x2 [P2-AL-EF203-5]</p> <p>1378.5x1 [P2-AL-EF267-6]</p> <p>1378x1 [P2-AL-EF231-6]</p> <p>1377.5x2 [P2-AL-EF287-6;P2-AL-EF179-5;]</p> <p>1375.5x1 [P2-AL-EF307-6]</p> <p>1374.5x2 [P2-AL-EF201-6]</p> <p>1372.5x5 [P2-AL-EF209-10;P2-AL-EF177-6;P2-AL-EF211-1;]</p> <p>1358x1 [P2-AL-EF512-4]</p> <p>1357x1 [P2-AL-EF245-4]</p> <p>1353.5x1 [P2-AL-EF508-6]</p> <p>1352.5x1 [P2-AL-EF243-7]</p> <p>1337x2 [P2-AL-EF269-4;P2-AL-EF233-4;]</p>	

项目名称:	张数: 25
设计单位:	张号: 15
<p>1336.5x1 [P2-AL-EF289-4]</p> <p>1335.5x1 [P2-AL-EF309-4]</p> <p>1335x2 [P2-AL-EF203-4]</p> <p>1333.5x2 [P2-AL-EF179-4;P2-AL-EF267-7;]</p> <p>1333x2 [P2-AL-EF287-7;P2-AL-EF231-7;]</p> <p>1332x1 [P2-AL-EF307-7]</p> <p>1331.5x2 [P2-AL-EF201-7]</p> <p>1329.5x1 [P2-AL-EF177-7]</p> <p>1318x2 [P2-AL-EF245-3;P2-AL-EF512-3;]</p> <p>1315x1 [P2-AL-EF508-7]</p> <p>1314.5x1 [P2-AL-EF243-8]</p> <p>1303x3 [P2-AL-EF233-3;P2-AL-EF269-3;P2-AL-EF289-3;]</p> <p>1302.5x1 [P2-AL-EF309-3]</p> <p>1302x2 [P2-AL-EF203-3]</p> <p>1301x1 [P2-AL-EF179-3]</p> <p>1300.5x2 [P2-AL-EF231-8;P2-AL-EF267-8;]</p> <p>1300x2 [P2-AL-EF287-8;P2-AL-EF307-8;]</p> <p>1299.5x2 [P2-AL-EF201-8]</p> <p>1299x1 [P2-AL-EF177-8]</p> <p>1290x2 [P2-AL-EF512-2;P2-AL-EF245-2;]</p> <p>1288x2 [P2-AL-EF508-8;P2-AL-EF243-9;]</p> <p>1285.5x1 [P2-AL-H18-1]</p> <p>1280.5x2 [P2-AL-EF233-2;P2-AL-EF269-2;]</p> <p>1280x2 [P2-AL-EF309-2;P2-AL-EF289-2;]</p> <p>1279.5x3 [P2-AL-EF203-2;P2-AL-EF179-2;]</p> <p>1279x2 [P2-AL-EF267-9;P2-AL-EF231-9;]</p> <p>1278.5x4 [P2-AL-EF201-9;P2-AL-EF287-9;P2-AL-EF307-9;]</p> <p>1277.5x1 [P2-AL-EF177-9]</p> <p>1273.5x1 [P2-AL-H18-2]</p> <p>1273x1 [P2-AL-EF245-1]</p> <p>1272.5x1 [P2-AL-EF512-1]</p> <p>1272x1 [P2-AL-EF243-10]</p> <p>1271.5x1 [P2-AL-EF508-9]</p> <p>1269.5x1 [P2-AL-H24-1]</p> <p>1268x3 [P2-AL-EF309-1;P2-AL-EF269-1;P2-AL-EF233-1;]</p> <p>1267.5x7 [P2-AL-EF179-1;P2-AL-EF267-10;P2-AL-EF231-10;P2-AL-EF203-1;] [P2-AL-EF307-10;P2-AL-EF289-1;]</p> <p>1267x4 [P2-AL-EF287-10;P2-AL-EF177-10;P2-AL-EF201-10;]</p> <p>1265.5x1 [P2-AL-EF253]</p> <p>1265x1 [P2-AL-EF506]</p> <p>1261.5x1 [P2-AL-H18-3]</p> <p>1260.5x1 [P2-AL-H24-2]</p> <p>1251.5x1 [P2-AL-H24-3]</p> <p>1249.5x1 [P2-AL-H18-4]</p> <p>1242.5x1 [P2-AL-H24-4]</p> <p>1237.5x1 [P2-AL-H18-5]</p> <p>1234x1 [P2-AL-H24-5]</p> <p>1231x1 [P2-AL-EF114-1]</p> <p>1226x1 [P2-AL-EF114-2]</p>	

项目名称:	张数: 25
设计单位:	张号: 16
<p>1225.5x1 [P2-AL-H18-6]</p> <p>1225x1 [P2-AL-H24-6]</p> <p>1221x1 [P2-AL-EF114-3]</p> <p>1216x2 [P2-AL-EF114-4;P2-AL-H24-7;]</p> <p>1213.5x1 [P2-AL-H18-7]</p> <p>1211x1 [P2-AL-EF114-5]</p> <p>1206x1 [P2-AL-EF114-6]</p> <p>1201x1 [P2-AL-EF114-7]</p> <p>1120.5x1 [P2-AL-EF160-1]</p> <p>1090.5x1 [P2-AL-EF160-2]</p> <p>1069x14 [P2-AL-EF110A]</p> <p>1060.5x1 [P2-AL-EF160-3]</p> <p>1058.5x1 [P2-AL-EF152-1]</p> <p>1051x1 [P2-AL-EF152-2]</p> <p>1043.5x1 [P2-AL-EF152-3]</p> <p>1036x1 [P2-AL-EF152-4]</p> <p>1030.5x1 [P2-AL-EF160-4]</p> <p>1028.5x1 [P2-AL-EF152-5]</p> <p>1021x1 [P2-AL-EF152-6]</p> <p>1015x1 [P2-AL-H26-1]</p> <p>1013.5x1 [P2-AL-EF152-7]</p> <p>1006x1 [P2-AL-H26-2]</p> <p>1000.5x1 [P2-AL-EF160-5]</p> <p>997x1 [P2-AL-H26-3]</p> <p>988.5x1 [P2-AL-H26-4]</p> <p>979.5x1 [P2-AL-H26-5]</p> <p>970.5x2 [P2-AL-H26-6;P2-AL-EF160-6;]</p> <p>964.5x1 [P2-AL-H20-1]</p> <p>961.5x1 [P2-AL-H26-7]</p> <p>952.5x1 [P2-AL-H20-2]</p> <p>940.5x2 [P2-AL-H20-3;P2-AL-EF160-7;]</p> <p>928.5x1 [P2-AL-H20-4]</p> <p>916.5x1 [P2-AL-H20-5]</p> <p>912x1 [P2-AL-EF154-1]</p> <p>904.5x2 [P2-AL-H20-6;P2-AL-EF154-2;]</p> <p>897x1 [P2-AL-EF154-3]</p> <p>892.5x1 [P2-AL-H20-7]</p> <p>889.5x1 [P2-AL-EF154-4]</p> <p>882x1 [P2-AL-EF154-5]</p> <p>874.5x1 [P2-AL-EF154-6]</p> <p>867x1 [P2-AL-EF154-7]</p> <p>765.5x1 [P2-AL-EF156-1]</p> <p>758x1 [P2-AL-EF156-2]</p> <p>750.5x1 [P2-AL-EF156-3]</p> <p>743x1 [P2-AL-EF156-4]</p> <p>735.5x1 [P2-AL-EF156-5]</p> <p>728x1 [P2-AL-EF156-6]</p> <p>720.5x1 [P2-AL-EF156-7]</p> <p>504x7 [P2-AL-EF108B]</p>	

项目名称: 张数: 25

设计单位: 张号: 17

使用定尺料 - 颜色:JM218640(SS-03), 去料头:50毫米

- 1) 1 支,6 米::3306x1 ;1893x1 ;743x1 ;料头:0
- 2) 1 支,5 米::3306x1 ;1636.5x1 ;料头:0
- 3) 1 支,6 米::3306x1 ;1739x1 ;897x1 ;料头:0
- 4) 1 支,6 米::3306x1 ;1621x1 ;1015x1 ;料头:0
- 5) 1 支,6 米::3306x1 ;1615x1 ;1021x1 ;料头:0
- 6) 1 支,6 米::3306x1 ;1411x1 ;1225x1 ;料头:0
- 7) 1 支,6 米::3306x1 ;1405x1 ;1231x1 ;料头:0
- 8) 1 支,6 米::3306x1 ;1357x1 ;1279x1 ;料头:0
- 9) 1 支,6 米::3135.5x1 ;2810.5x1 ;料头:0
- 10) 1 支,6 米::3126.5x1 ;2819.5x1 ;料头:0
- 11) 1 支,6 米::3117.5x1 ;1932x1 ;892.5x1 ;料头:0
- 12) 1 支,5 米::3108.5x1 ;1837x1 ;料头:0
- 13) 1 支,6 米::3100x1 ;2846x1 ;料头:0
- 14) 1 支,6 米::3091x1 ;1650x1 ;1201x1 ;料头:0
- 15) 1 支,6 米::3082x1 ;1978x1 ;882x1 ;料头:0
- 16) 1 支,6 米::3060x1 ;1970x1 ;912x1 ;料头:0
- 17) 1 支,6 米::3060x1 ;1885x1 ;997x1 ;料头:0
- 18) 1 支,6 米::3060x1 ;1666x1 ;1216x1 ;料头:0
- 19) 1 支,6 米::3060x1 ;1610x1 ;1272x1 ;料头:0
- 20) 1 支,6 米::3060x1 ;1581x1 ;1301x1 ;料头:0
- 21) 1 支,6 米::3060x1 ;1549x1 ;1333x1 ;料头:0
- 22) 1 支,6 米::3060x1 ;1545x1 ;1337x1 ;料头:0
- 23) 1 支,5 米::3060x1 ;1378x1 ;504x1 ;料头:0
- 24) 1 支,5 米::3060x1 ;1885x1 ;料头:0
- 25) 2 支,5 米::3060x1 ;1377.5x1 ;504x1 ;料头:0
- 26) 1 支,5 米::3060x1 ;1006x1 ;874.5x1 ;料头:0
- 27) 1 支,5 米::3060x1 ;964.5x1 ;916.5x1 ;料头:0
- 28) 1 支,5 米::3060x1 ;952.5x1 ;928.5x1 ;料头:0
- 29) 1 支,5 米::2979.5x1 ;1966x1 ;料头:0
- 30) 1 支,6 米::2951x1 ;1922x1 ;1069x1 ;料头:0
- 31) 1 支,6 米::2939x1 ;2136x1 ;867x1 ;料头:0
- 32) 1 支,6 米::2934x1 ;2504x1 ;504x1 ;料头:0
- 33) 1 支,6 米::2929x1 ;2509x1 ;504x1 ;料头:0
- 34) 1 支,6 米::2927x1 ;1964x1 ;1051x1 ;料头:0
- 35) 1 支,6 米::2924x1 ;2514x1 ;504x1 ;料头:0
- 36) 1 支,6 米::2919x1 ;2519x1 ;504x1 ;料头:0
- 37) 1 支,6 米::2915x1 ;1991x1 ;1036x1 ;料头:0
- 38) 1 支,6 米::2914x1 ;1802x1 ;1226x1 ;料头:0
- 39) 1 支,6 米::2910x1 ;2304x1 ;728x1 ;料头:0
- 40) 2 支,6 米::2910x1 ;1742x1 ;1290x1 ;料头:0
- 41) 1 支,6 米::2910x1 ;1730x1 ;1302x1 ;料头:0
- 42) 1 支,6 米::2910x1 ;1729x1 ;1303x1 ;料头:0
- 43) 1 支,6 米::2910x1 ;1717x1 ;1315x1 ;料头:0
- 44) 1 支,6 米::2910x1 ;1674x1 ;1358x1 ;料头:0
- 45) 1 支,6 米::2910x1 ;1649x1 ;1383x1 ;料头:0
- 46) 1 支,6 米::2910x1 ;1647x1 ;1385x1 ;料头:0
- 47) 1 支,6 米::2910x1 ;1604x1 ;1428x1 ;料头:0

项目名称:						张数: 25
设计单位:						张号: 18
48)	1	支,6	米::2910x1	;1588x1	;1444x1	;料头:0
49)	2	支,6	米::2910x1	;1537x1	;1495x1	;料头:0
50)	1	支,5	米::2910x1	;1043.5x1	;988.5x1	;料头:0
51)	1	支,5	米::2910x1	;2035x1		;料头:0
52)	1	支,5	米::2910x1	;1273.5x1	;758x1	;料头:0
53)	1	支,5	米::2910x1	;1280.5x1	;750.5x1	;料头:0
54)	1	支,5	米::2910x1	;1265.5x1	;765.5x1	;料头:0
55)	1	支,5	米::2910x1	;1090.5x1	;940.5x1	;料头:0
56)	1	支,5	米::2910x1	;1069x1	;961.5x1	;料头:0
57)	1	支,5	米::2910x1	;1060.5x1	;970.5x1	;料头:0
58)	1	支,5	米::2910x1	;1030.5x1	;1000.5x1	;料头:0
59)	1	支,5	米::2910x1	;1058.5x1	;970.5x1	;料头:0
60)	1	支,5	米::2910x1	;2030.5x1		;料头:2
61)	1	支,5	米::2910x1	;1120.5x1	;904.5x1	;料头:4
62)	1	支,5	米::2910x1	;1303x1	;720.5x1	;料头:5
63)	1	支,5	米::2910x1	;1288x1	;735.5x1	;料头:5
64)	1	支,5	米::2910x1	;2023x1		;料头:9
65)	2	支,5	米::2910x1	;2020.5x1		;料头:12
66)	1	支,5	米::2910x1	;2017.5x1		;料头:15
67)	1	支,5	米::2910x1	;2014.5x1		;料头:18
68)	1	支,5	米::2910x1	;1069x1	;940.5x1	;料头:19
69)	1	支,5	米::2910x1	;1028.5x1	;979.5x1	;料头:21
70)	1	支,5	米::2909x1	;2008.5x1		;料头:25
71)	1	支,5	米::2904x1	;2042x1		;料头:0
72)	1	支,5	米::2903x1	;2005x1		;料头:34
73)	1	支,5	米::2891x1	;2054x1		;料头:0
74)	1	支,5	米::2862x1	;2080.5x1		;料头:0
75)	1	支,6	米::2858x1	;1868x1	;1216x1	;料头:0
76)	1	支,5	米::2856x1	;2089.5x1		;料头:0
77)	1	支,6	米::2854x1	;1882x1	;1206x1	;料头:0
78)	1	支,5	米::2850x1	;2095x1		;料头:0
79)	1	支,5	米::2847x1	;2097.5x1		;料头:0
80)	1	支,5	米::2842x1	;2101.5x1		;料头:0
81)	1	支,5	米::2840.5x1	;2105.5x1		;料头:0
82)	1	支,6	米::2838x1	;1772x1	;1332x1	;料头:0
83)	1	支,6	米::2838x1	;1701x1	;1403x1	;料头:0
84)	1	支,5	米::2834.5x1	;2109.5x1		;料头:0
85)	1	支,6	米::2829.5x1	;1832x1	;1280.5x1	;料头:0
86)	1	支,6	米::2829x1	;1902x1	;1211x1	;料头:0
87)	1	支,6	米::2829x1	;1892x1	;1221x1	;料头:0
88)	1	支,5	米::2824.5x1	;2121x1		;料头:0
89)	1	支,6	米::2824x1	;1850x1	;1268x1	;料头:0
90)	1	支,6	米::2820.5x1	;1896x1	;1225.5x1	;料头:0
91)	1	支,5	米::2819x1	;2126x1		;料头:0
92)	1	支,5	米::2814.5x1	;2131x1		;料头:0
93)	1	支,6	米::2814x1	;1791x1	;1337x1	;料头:0
94)	1	支,5	米::2811.5x1	;2134.5x1		;料头:0
95)	1	支,6	米::2809.5x1	;1895x1	;1237.5x1	;料头:0
96)	1	支,6	米::2809x1	;1866x1	;1267x1	;料头:0

项目名称:		张数: 25		
设计单位:		张号: 19		
97)	1 支, 5	米::2804.5x1	;2141x1	;料头:0
98)	1 支, 5	米::2804x1	;2137.5x1	;料头:1
99)	1 支, 6	米::2802.5x1	;2126x1	;1013.5x1 ;料头:0
100)	1 支, 6	米::2801.5x1	;1927x1	;1213.5x1 ;料头:0
101)	1 支, 5	米::2799.5x1	;2146x1	;料头:0
102)	1 支, 6	米::2799x1	;1909x1	;1234x1 ;料头:0
103)	1 支, 6	米::2797.5x1	;1842x1	;1302.5x1 ;料头:0
104)	1 支, 5	米::2795x1	;2151x1	;料头:0
105)	1 支, 5	米::2794.5x1	;2151x1	;料头:0
106)	1 支, 6	米::2793.5x1	;1897x1	;1251.5x1 ;料头:0
107)	1 支, 5	米::2790x1	;2156x1	;料头:0
108)	1 支, 6	米::2789.5x1	;1780x1	;1372.5x1 ;料头:0
109)	1 支, 6	米::2789.5x1	;1772x1	;1380.5x1 ;料头:0
110)	1 支, 6	米::2786x1	;1889x1	;1267x1 ;料头:0
111)	1 支, 6	米::2785.5x1	;1889x1	;1267.5x1 ;料头:0
112)	1 支, 6	米::2785x1	;1734x1	;1423x1 ;料头:0
113)	1 支, 6	米::2784x1	;1749x1	;1409x1 ;料头:0
114)	1 支, 6	米::2782x1	;1842x1	;1318x1 ;料头:0
115)	1 支, 6	米::2781.5x1	;2271x1	;889.5x1 ;料头:0
116)	1 支, 6	米::2780.5x1	;1901x1	;1260.5x1 ;料头:0
117)	1 支, 6	米::2780x1	;1862x1	;1300x1 ;料头:0
118)	1 支, 5	米::2779x1	;2166.5x1	;料头:0
119)	1 支, 6	米::2778x1	;1757x1	;1407x1 ;料头:0
120)	1 支, 6	米::2777.5x1	;1915x1	;1249.5x1 ;料头:0
121)	1 支, 5	米::2775x1	;2171x1	;料头:0
122)	1 支, 5	米::2774x1	;2170.5x1	;料头:0
123)	1 支, 6	米::2774x1	;1850x1	;1318x1 ;料头:0
124)	1 支, 6	米::2770x1	;1905x1	;1267x1 ;料头:0
125)	1 支, 6	米::2770x1	;1740x1	;1432x1 ;料头:0
126)	1 支, 6	米::2769x1	;1736x1	;1437x1 ;料头:0
127)	1 支, 6	米::2766x1	;1712x1	;1464x1 ;料头:0
128)	1 支, 6	米::2765x1	;1763x1	;1414x1 ;料头:0
129)	1 支, 6	米::2764x1	;1738x1	;1440x1 ;料头:0
130)	1 支, 5	米::2762x1	;2182.5x1	;料头:0
131)	1 支, 5	米::2759x1	;2186.5x1	;料头:0
132)	1 支, 6	米::2758x1	;1687x1	;1497x1 ;料头:0
133)	1 支, 5	米::2754.5x1	;2190.5x1	;料头:0
134)	1 支, 6	米::2754.5x1	;2283x1	;904.5x1 ;料头:0
135)	1 支, 5	米::2754.5x1	;2178.5x1	;料头:10
136)	2 支, 5	米::2754.5x1	;2174.5x1	;料头:14
137)	1 支, 6	米::2754.5x1	;1945x1	;1242.5x1 ;料头:0
138)	1 支, 6	米::2754.5x1	;1915x1	;1272.5x1 ;料头:0
139)	1 支, 6	米::2754.5x1	;1808x1	;1379.5x1 ;料头:0
140)	1 支, 6	米::2754.5x1	;1708x1	;1479.5x1 ;料头:0
141)	1 支, 6	米::2754.5x1	;1667x1	;1520.5x1 ;料头:0
142)	1 支, 6	米::2754.5x1	;1643x1	;1544.5x1 ;料头:0
143)	1 支, 6	米::2754.5x1	;1619x1	;1568.5x1 ;料头:0
144)	1 支, 6	米::2754.5x1	;1920.5x1	;1267x1 ;料头:0
145)	1 支, 6	米::2754.5x1	;1852.5x1	;1335x1 ;料头:0

项目名称:	张数: 25
设计单位:	张号: 20
146) 1 支,6	米::2754.5x1 ;1780.5x1 ;1407x1 ;料头:0
147) 1 支,6	米::2754.5x1 ;1747x1 ;1440x1 ;料头:0
148) 1 支,6	米::2754.5x1 ;1739.5x1 ;1448x1 ;料头:0
149) 1 支,6	米::2754.5x1 ;1720x1 ;1467x1 ;料头:0
150) 1 支,6	米::2754.5x1 ;1715.5x1 ;1472x1 ;料头:0
151) 1 支,6	米::2754.5x1 ;1702.5x1 ;1485x1 ;料头:0
152) 1 支,6	米::2754.5x1 ;1694x1 ;1493x1 ;料头:0
153) 1 支,6	米::2754.5x1 ;1693.5x1 ;1494x1 ;料头:0
154) 1 支,6	米::2754.5x1 ;1686.5x1 ;1501x1 ;料头:0
155) 1 支,6	米::2754.5x1 ;1673.5x1 ;1514x1 ;料头:0
156) 1 支,6	米::2754.5x1 ;1671.5x1 ;1516x1 ;料头:0
157) 1 支,6	米::2754.5x1 ;1594.5x1 ;1593x1 ;料头:0
158) 1 支,6	米::2754.5x1 ;1925.5x1 ;1261.5x1 ;料头:0
159) 1 支,6	米::2754.5x1 ;1917.5x1 ;1269.5x1 ;料头:0
160) 1 支,6	米::2754.5x1 ;1915x1 ;1271.5x1 ;料头:0
161) 1 支,6	米::2754.5x1 ;1834.5x1 ;1352.5x1 ;料头:0
162) 1 支,6	米::2754.5x1 ;1814.5x1 ;1372.5x1 ;料头:0
163) 1 支,6	米::2754.5x1 ;1748.5x1 ;1438.5x1 ;料头:0
164) 1 支,6	米::2754.5x1 ;1744.5x1 ;1442.5x1 ;料头:0
165) 1 支,6	米::2754.5x1 ;1727.5x1 ;1459.5x1 ;料头:0
166) 1 支,6	米::2754x1 ;1915x1 ;1273x1 ;料头:0
167) 1 支,6	米::2754x1 ;1709x1 ;1479x1 ;料头:0
168) 1 支,5	米::2750.5x1 ;2194x1 ;料头:0
169) 1 支,6	米::2750x1 ;1760x1 ;1432x1 ;料头:0
170) 1 支,5	米::2749.5x1 ;2196.5x1 ;料头:0
171) 1 支,6	米::2749x1 ;1915x1 ;1277.5x1 ;料头:0
172) 1 支,6	米::2747x1 ;1722x1 ;1473x1 ;料头:0
173) 1 支,6	米::2746.5x1 ;1652x1 ;1543.5x1 ;料头:0
174) 1 支,6	米::2744.5x1 ;1727x1 ;1470.5x1 ;料头:0
175) 1 支,6	米::2744x1 ;1698x1 ;1500x1 ;料头:0
176) 1 支,5	米::2742.5x1 ;2203x1 ;料头:0
177) 1 支,6	米::2742x1 ;1692x1 ;1508x1 ;料头:0
178) 1 支,6	米::2741.5x1 ;1796x1 ;1404.5x1 ;料头:0
179) 1 支,6	米::2739x1 ;1903.5x1 ;1299.5x1 ;料头:0
180) 1 支,6	米::2739x1 ;1830.5x1 ;1372.5x1 ;料头:0
181) 1 支,6	米::2738.5x1 ;1650x1 ;1553.5x1 ;料头:0
182) 1 支,6	米::2737x1 ;1890.5x1 ;1314.5x1 ;料头:0
183) 1 支,5	米::2736.5x1 ;2209.5x1 ;料头:0
184) 1 支,6	米::2734.5x1 ;1612x1 ;1595.5x1 ;料头:0
185) 1 支,6	米::2734x1 ;1940.5x1 ;1267.5x1 ;料头:0
186) 1 支,6	米::2733x1 ;1611x1 ;1598x1 ;料头:0
187) 1 支,6	米::2732x1 ;1945x1 ;1265x1 ;料头:0
188) 1 支,6	米::2731x1 ;1943.5x1 ;1267.5x1 ;料头:0
189) 1 支,6	米::2730.5x1 ;1619x1 ;1592.5x1 ;料头:0
190) 1 支,6	米::2728.5x1 ;1946x1 ;1267.5x1 ;料头:0
191) 1 支,6	米::2728x1 ;1882.5x1 ;1331.5x1 ;料头:0
192) 1 支,5	米::2727x1 ;2218.5x1 ;料头:0
193) 1 支,6	米::2726.5x1 ;1612x1 ;1603.5x1 ;料头:0
194) 1 支,6	米::2725.5x1 ;1949x1 ;1267.5x1 ;料头:0

项目名称:	张数: 25
设计单位:	张号: 21
195) 1 支, 6 米::2722.5x1 ;1951.5x1 ;1268x1 ;料头:0	
196) 1 支, 6 米::2722.5x1 ;1951x1 ;1268x1 ;料头:0	
197) 1 支, 6 米::2722x1 ;1844.5x1 ;1375.5x1 ;料头:0	
198) 1 支, 5 米::2720.5x1 ;2224.5x1 ;料头:0	
199) 1 支, 6 米::2720x1 ;1843.5x1 ;1378.5x1 ;料头:0	
200) 1 支, 5 米::2718.5x1 ;2226.5x1 ;料头:0	
201) 1 支, 6 米::2717.5x1 ;1891.5x1 ;1333x1 ;料头:0	
202) 1 支, 6 米::2717x1 ;1893.5x1 ;1331.5x1 ;料头:0	
203) 2 支, 6 米::2714.5x1 ;1949x1 ;1278.5x1 ;料头:0	
204) 1 支, 6 米::2712x1 ;1962x1 ;1267.5x1 ;料头:0	
205) 1 支, 6 米::2712x1 ;1824.5x1 ;1405.5x1 ;料头:0	
206) 1 支, 5 米::2710.5x1 ;2235.5x1 ;料头:0	
207) 1 支, 5 米::2709.5x1 ;2236.5x1 ;料头:0	
208) 1 支, 6 米::2709x1 ;1965x1 ;1267.5x1 ;料头:0	
209) 1 支, 5 米::2707x1 ;2239x1 ;料头:0	
210) 2 支, 6 米::2706.5x1 ;1955.5x1 ;1280x1 ;料头:0	
211) 2 支, 6 米::2704x1 ;1959.5x1 ;1278.5x1 ;料头:0	
212) 1 支, 5 米::2702.5x1 ;2243.5x1 ;料头:0	
213) 1 支, 6 米::2702x1 ;1860.5x1 ;1379.5x1 ;料头:0	
214) 1 支, 6 米::2699x1 ;1963.5x1 ;1279.5x1 ;料头:0	
215) 1 支, 6 米::2697x1 ;1840.5x1 ;1404.5x1 ;料头:0	
216) 1 支, 6 米::2694x1 ;1947.5x1 ;1300.5x1 ;料头:0	
217) 1 支, 5 米::2692x1 ;2252.5x1 ;料头:0	
218) 1 支, 6 米::2690.5x1 ;1818.5x1 ;1433x1 ;料头:0	
219) 1 支, 6 米::2689x1 ;1974x1 ;1279x1 ;料头:0	
220) 1 支, 6 米::2687x1 ;1975x1 ;1279.5x1 ;料头:0	
221) 1 支, 5 米::2684x1 ;2261.5x1 ;料头:0	
222) 1 支, 6 米::2682x1 ;1958x1 ;1302x1 ;料头:0	
223) 1 支, 6 米::2679x1 ;1826.5x1 ;1436.5x1 ;料头:0	
224) 1 支, 6 米::2677x1 ;1979.5x1 ;1285.5x1 ;料头:0	
225) 1 支, 5 米::2672x1 ;2270.5x1 ;料头:0	
226) 1 支, 5 米::2667x1 ;2279x1 ;料头:0	
227) 1 支, 5 米::2661x1 ;2283.5x1 ;料头:0	
228) 1 支, 5 米::2660.5x1 ;2283x1 ;料头:0	
229) 1 支, 5 米::2656x1 ;2288x1 ;料头:0	
230) 1 支, 5 米::2654x1 ;2291.5x1 ;料头:0	
231) 1 支, 5 米::2652x1 ;2291x1 ;料头:0	
232) 1 支, 5 米::2647x1 ;2297x1 ;料头:0	
233) 1 支, 5 米::2645.5x1 ;2299.5x1 ;料头:0	
234) 1 支, 5 米::2645x1 ;2301x1 ;料头:0	
235) 1 支, 5 米::2643.5x1 ;2296x1 ;料头:3	
236) 1 支, 5 米::2642x1 ;2303.5x1 ;料头:0	
237) 1 支, 5 米::2639x1 ;2295.5x1 ;料头:8	
238) 1 支, 5 米::2637x1 ;2309x1 ;料头:0	
239) 1 支, 5 米::2634x1 ;2295.5x1 ;料头:13	
240) 1 支, 5 米::2632x1 ;2314x1 ;料头:0	
241) 1 支, 5 米::2629x1 ;2295x1 ;料头:18	
242) 1 支, 5 米::2627.5x1 ;2294.5x1 ;料头:21	
243) 1 支, 5 米::2627x1 ;2319x1 ;料头:0	

项目名称:	张数: 25
设计单位:	张号: 22
244) 1 支, 5	米::2623.5x1 ;2319.5x1 ;料头:0
245) 1 支, 5	米::2622x1 ;2324x1 ;料头:0
246) 1 支, 5	米::2620.5x1 ;2294.5x1 ;料头:28
247) 1 支, 5	米::2619.5x1 ;2294.5x1 ;料头:29
248) 2 支, 5	米::2618.5x1 ;2294.5x1 ;料头:30
249) 1 支, 5	米::2617x1 ;2329x1 ;料头:0
250) 1 支, 5	米::2616x1 ;2294.5x1 ;料头:32
251) 1 支, 5	米::2615.5x1 ;2294.5x1 ;料头:33
252) 1 支, 5	米::2613.5x1 ;2294.5x1 ;料头:35
253) 1 支, 5	米::2612x1 ;2334x1 ;料头:0
254) 1 支, 5	米::2612x1 ;2294.5x1 ;料头:36
255) 1 支, 5	米::2611.5x1 ;2294.5x1 ;料头:37
256) 1 支, 5	米::2609.5x1 ;2336.5x1 ;料头:0
257) 1 支, 5	米::2609.5x1 ;2294.5x1 ;料头:39
258) 1 支, 5	米::2608.5x1 ;2294.5x1 ;料头:40
259) 1 支, 5	米::2608x1 ;2294.5x1 ;料头:40
260) 1 支, 5	米::2607x1 ;2339x1 ;料头:0
261) 1 支, 5	米::2606.5x1 ;2294.5x1 ;料头:42
262) 1 支, 5	米::2604.5x1 ;2341.5x1 ;料头:0
263) 1 支, 5	米::2604x1 ;2294.5x1 ;料头:44
264) 1 支, 5	米::2603.5x1 ;2294.5x1 ;料头:45
265) 1 支, 5	米::2602x1 ;2344x1 ;料头:0
266) 1 支, 5	米::2601.5x1 ;2294.5x1 ;料头:47
267) 1 支, 5	米::2601x1 ;2294.5x1 ;料头:47
268) 1 支, 5	米::2600x1 ;2294.5x1 ;料头:48
269) 1 支, 5	米::2599.5x1 ;2294.5x1 ;料头:49
270) 1 支, 5	米::2598x1 ;2294.5x1 ;料头:50
271) 1 支, 5	米::2596.5x1 ;2349x1 ;料头:0
272) 1 支, 6	米::2596.5x1 ;1992x1 ;1353.5x1 ;料头:0
273) 1 支, 6	米::2596x1 ;1973x1 ;1372.5x1 ;料头:0
274) 1 支, 5	米::2594.5x1 ;2350.5x1 ;料头:0
275) 1 支, 5	米::2593x1 ;2352x1 ;料头:0
276) 1 支, 5	米::2592x1 ;2354x1 ;料头:0
277) 1 支, 6	米::2592x1 ;2281x1 ;1069x1 ;料头:0
278) 1 支, 6	米::2591.5x1 ;2051x1 ;1299.5x1 ;料头:0
279) 1 支, 6	米::2591.5x1 ;1856.5x1 ;1494x1 ;料头:0
280) 1 支, 6	米::2589.5x1 ;2283x1 ;1069x1 ;料头:0
281) 2 支, 5	米::2588x1 ;2358x1 ;料头:0
282) 1 支, 5	米::2586.5x1 ;2359.5x1 ;料头:0
283) 1 支, 5	米::2586.5x1 ;2358x1 ;料头:0
284) 1 支, 6	米::2584.5x1 ;2057x1 ;1300.5x1 ;料头:0
285) 1 支, 6	米::2584x1 ;1836.5x1 ;1521.5x1 ;料头:0
286) 1 支, 6	米::2583x1 ;1986x1 ;1372.5x1 ;料头:0
287) 1 支, 5	米::2581.5x1 ;2364.5x1 ;料头:0
288) 1 支, 6	米::2581.5x1 ;1986x1 ;1374.5x1 ;料头:0
289) 1 支, 6	米::2580x1 ;1979.5x1 ;1382.5x1 ;料头:0
290) 1 支, 6	米::2579.5x1 ;1838.5x1 ;1523.5x1 ;料头:0
291) 1 支, 5	米::2578x1 ;2368x1 ;料头:0
292) 1 支, 5	米::2576.5x1 ;2369.5x1 ;料头:0

项目名称:		张数: 25		
设计单位:		张号: 23		
293)	1 支, 5	米::2576.5x1	;2367x1	;料头:0
294)	2 支, 6	米::2576.5x1	;1982x1	;1383.5x1 ;料头:0
295)	1 支, 6	米::2574.5x1	;1982.5x1	;1385x1 ;料头:0
296)	1 支, 5	米::2572.5x1	;2373.5x1	;料头:0
297)	1 支, 6	米::2572.5x1	;2069.5x1	;1300x1 ;料头:0
298)	1 支, 5	米::2571.5x1	;2374.5x1	;料头:0
299)	1 支, 5	米::2571.5x1	;2372x1	;料头:0
300)	1 支, 6	米::2569.5x1	;1794.5x1	;1578x1 ;料头:0
301)	1 支, 5	米::2568.5x1	;2377x1	;料头:0
302)	1 支, 5	米::2567.5x1	;2377x1	;料头:0
303)	1 支, 6	米::2567.5x1	;1762.5x1	;1612x1 ;料头:0
304)	1 支, 5	米::2566.5x1	;2379.5x1	;料头:0
305)	1 支, 6	米::2566.5x1	;2072.5x1	;1303x1 ;料头:0
306)	1 支, 5	米::2564.5x1	;2375x1	;料头:3
307)	1 支, 6	米::2564.5x1	;1822.5x1	;1555x1 ;料头:0
308)	1 支, 5	米::2562.5x1	;2382x1	;料头:0
309)	1 支, 5	米::2561.5x1	;2384.5x1	;料头:0
310)	1 支, 6	米::2561.5x1	;1997x1	;1383.5x1 ;料头:0
311)	1 支, 6	米::2560.5x1	;2093.5x1	;1288x1 ;料头:0
312)	1 支, 5	米::2559x1	;2387x1	;料头:0
313)	1 支, 5	米::2558.5x1	;2386x1	;料头:0
314)	1 支, 6	米::2557.5x1	;2085.5x1	;1299x1 ;料头:0
315)	1 支, 5	米::2556.5x1	;2389.5x1	;料头:0
316)	2 支, 5	米::2556.5x1	;2358x1	;料头:28
317)	1 支, 5	米::2554x1	;2392x1	;料头:0
318)	1 支, 5	米::2554x1	;2358x1	;料头:30
319)	2 支, 5	米::2552.5x1	;2358x1	;料头:32
320)	2 支, 5	米::2551.5x1	;2394.5x1	;料头:0
321)	1 支, 5	米::2549.5x1	;2358x1	;料头:35
322)	1 支, 6	米::2549.5x1	;1955.5x1	;1436.5x1 ;料头:0
323)	1 支, 5	米::2549x1	;2397x1	;料头:0
324)	1 支, 6	米::2548.5x1	;1820.5x1	;1573x1 ;料头:0
325)	1 支, 5	米::2546.5x1	;2399.5x1	;料头:0
326)	1 支, 5	米::2546.5x1	;2399x1	;料头:0
327)	2 支, 5	米::2544.5x1	;2400x1	;料头:0
328)	1 支, 5	米::2544x1	;2402x1	;料头:0
329)	1 支, 5	米::2541.5x1	;2404.5x1	;料头:0
330)	1 支, 6	米::2541x1	;2065x1	;1335.5x1 ;料头:0
331)	1 支, 6	米::2541x1	;1774.5x1	;1626.5x1 ;料头:0
332)	1 支, 6	米::2540.5x1	;2065x1	;1336.5x1 ;料头:0
333)	1 支, 5	米::2539x1	;2407x1	;料头:0
334)	1 支, 6	米::2539x1	;1971x1	;1432x1 ;料头:0
335)	1 支, 5	米::2536x1	;2409.5x1	;料头:0
336)	1 支, 5	米::2534x1	;2412x1	;料头:0
337)	1 支, 6	米::2534x1	;1794.5x1	;1613.5x1 ;料头:0
338)	1 支, 6	米::2532x1	;1744.5x1	;1665.5x1 ;料头:0
339)	1 支, 5	米::2531x1	;2415x1	;料头:0
340)	1 支, 5	米::2529x1	;2417x1	;料头:0
341)	1 支, 5	米::2529x1	;2415.5x1	;料头:0

项目名称:	张数: 25
设计单位:	张号: 24
342) 1 支, 5 米::2525.5x1 ;2420.5x1 ;料头:0	
343) 1 支, 5 米::2524x1 ;2422x1 ;料头:0	
344) 1 支, 5 米::2524x1 ;2420x1 ;料头:0	
345) 1 支, 5 米::2523x1 ;2420x1 ;料头:0	
346) 1 支, 5 米::2523x1 ;2415x1 ;料头:4	
347) 1 支, 6 米::2522x1 ;1967.5x1 ;1452.5x1 ;料头:0	
348) 1 支, 5 米::2519x1 ;2427x1 ;料头:0	
349) 1 支, 5 米::2514x1 ;2432x1 ;料头:0	
350) 1 支, 5 米::2510x1 ;2435x1 ;料头:0	
351) 1 支, 5 米::2510x1 ;2433x1 ;料头:0	
352) 1 支, 5 米::2510x1 ;2430x1 ;料头:2	
353) 2 支, 5 米::2510x1 ;2425x1 ;料头:7	
354) 1 支, 6 米::2510x1 ;1764.5x1 ;1667.5x1 ;料头:0	
355) 1 支, 6 米::2510x1 ;2097.5x1 ;1333.5x1 ;料头:0	
356) 1 支, 6 米::2510x1 ;1761.5x1 ;1669.5x1 ;料头:0	
357) 1 支, 6 米::2510x1 ;1724.5x1 ;1706.5x1 ;料头:0	
358) 1 支, 6 米::2510x1 ;1989.5x1 ;1441x1 ;料头:0	
359) 1 支, 6 米::2510x1 ;1947.5x1 ;1483x1 ;料头:0	
360) 1 支, 6 米::2510x1 ;1947.5x1 ;1482.5x1 ;料头:0	
361) 1 支, 6 米::2510x1 ;1835.5x1 ;1594.5x1 ;料头:0	
362) 1 支, 6 米::2510x1 ;1796.5x1 ;1633.5x1 ;料头:0	
363) 1 支, 6 米::2510x1 ;1723.5x1 ;1706.5x1 ;料头:0	
364) 1 支, 6 米::2510x1 ;1818.5x1 ;1611x1 ;料头:0	
365) 1 支, 6 米::2510x1 ;2099.5x1 ;1329.5x1 ;料头:0	
366) 1 支, 6 米::2510x1 ;2054x1 ;1374.5x1 ;料头:0	
367) 1 支, 6 米::2510x1 ;1744.5x1 ;1684.5x1 ;料头:0	
368) 1 支, 6 米::2510x1 ;1717.5x1 ;1711.5x1 ;料头:0	
369) 1 支, 6 米::2510x1 ;1823.5x1 ;1601.5x1 ;料头:4	
370) 1 支, 6 米::2510x1 ;1759.5x1 ;1663.5x1 ;料头:6	
371) 1 支, 6 米::2510x1 ;1738.5x1 ;1683.5x1 ;料头:7	
372) 1 支, 6 米::2509.5x1 ;1279.5x1 ;1069x2 ;料头:8	
373) 1 支, 6 米::2509.5x1 ;1792.5x1 ;1624.5x1 ;料头:13	
374) 1 支, 5 米::2498x1 ;2448x1 ;料头:0	
375) 1 支, 5 米::2493x1 ;2453x1 ;料头:0	
376) 1 支, 5 米::2488x1 ;2458x1 ;料头:0	
377) 1 支, 5 米::2483x1 ;2463x1 ;料头:0	
378) 1 支, 5 米::2478x1 ;2468x1 ;料头:0	
379) 1 支, 5 米::2477x1 ;2467x1 ;料头:0	
380) 1 支, 5 米::2473x1 ;2472x1 ;料头:0	
381) 1 支, 5 米::2463x1 ;2462x1 ;料头:17	
382) 1 支, 5 米::2457x1 ;2452x1 ;料头:33	
383) 1 支, 5 米::2447x1 ;2445x1 ;料头:50	
384) 1 支, 6 米::2443x1 ;1835.5x1 ;1661.5x1 ;料头:0	
385) 1 支, 6 米::2440x1 ;1999.5x1 ;1494x1 ;料头:5	
386) 1 支, 6 米::2438x1 ;1335x1 ;1069x2 ;料头:23	
387) 1 支, 6 米::2437.5x1 ;1333.5x1 ;1069x2 ;料头:26	
388) 1 支, 6 米::2437x1 ;2400x1 ;1069x1 ;料头:32	
389) 1 支, 6 米::2400x1 ;2104.5x1 ;1437.5x1 ;料头:0	
390) 2 支, 5 米::2400x1 ;1469x1 ;1069x1 ;料头:0	

项目名称:	张数: 25
设计单位:	张号: 25
<p>391) 1 支,6 米::2400x1 ;1730.5x1 ;1723.5x1 ;料头:85</p> <p>392) 1 支,6 米::2400x1 ;1730.5x1 ;1717.5x1 ;料头:91</p> <p>393) 1 支,6 米::2400x1 ;1730.5x1 ;1678.5x1 ;料头:130</p> <p>394) 25 支,5 米::2400x2 ;料头:142</p> <p>395) 1 支,5 米::2400x1 ;2399x1 ;料头:143</p> <p>396) 3 支,5 米::2399x2 ;料头:144</p> <p>397) 1 支,6 米::2294.5x1 ;2133.5x1 ;1514x1 ;料头:0</p> <p>398) 1 支,6 米::2294.5x1 ;2113.5x1 ;1532.5x1 ;料头:0</p> <p>399) 1 支,6 米::2294.5x1 ;1658.5x1 ;1651.5x1 ;料头:335</p> <p>400) 1 支,6 米::2294.5x1 ;1658.5x1 ;1644.5x1 ;料头:342</p> <p>401) 147 支,5 米::2294.5x2 ;料头:353</p> <p>402) 1 支,5 米::2294.5x1 ;2287.5x1 ;料头:361</p> <p>403) 1 支,5 米::2286x1 ;2283x1 ;料头:373</p> <p>404) 1 支,5 米::2283x2 ;料头:376</p> <p>405) 1 支,5 米::2283x1 ;2279.5x1 ;料头:380</p> <p>406) 1 支,6 米::2276x1 ;1643.5x2 ;料头:375</p> <p>407) 1 支,5 米::1643.5x1 ;1623.5x1 ;1621.5x1 ;料头:51</p> <p>408) 1 支,6 米::1610.5x1 ;1449.5x1 ;1443.5x1 ;1434.5x1 ;料头:0</p> <p>409) 1 支,6 米::1601.5x1 ;1458.5x1 ;1439.5x1 ;1438.5x1 ;料头:0</p> <p>410) 1 支,5 米::1580.5x1 ;1563.5x1 ;1558.5x1 ;料头:237</p> <p>411) 1 支,6 米::1543.5x1 ;1480.5x1 ;1476.5x1 ;1436x1 ;料头:0</p> <p>412) 1 支,5 米::1541.5x1 ;1522.5x1 ;1516.5x1 ;料头:359</p> <p>413) 1 支,6 米::1514.5x1 ;1488x1 ;1479.5x1 ;1455.5x1 ;料头:0</p> <p>414) 1 支,5 米::1514x2 ;1513.5x1 ;料头:397</p> <p>415) 1 支,5 米::1513x1 ;1511.5x1 ;1508.5x1 ;料头:406</p> <p>416) 1 支,5 米::1507x1 ;1506x1 ;1505.5x1 ;料头:420</p> <p>417) 1 支,5 米::1505.5x1 ;1494x2 ;料头:445</p> <p>418) 1 支,5 米::1494x2 ;1485x1 ;料头:465</p> <p>419) 1 支,5 米::1485x1 ;1479.5x1 ;料头:1978</p> <p>型材:X86425 数量:228 颜色:JMQ218 定尺:6米 (2787.5Kg/2814Kg=99.06%)</p> <p>型材:X86425 数量:380 颜色:JMQ218 定尺:5米 (3738.3Kg/3908.3Kg=95.65%)</p> <p>需要型材重量=6722.3Kg, 实际使用重量=6525.8Kg, 实际材料总价=171418.03元, 材料利用率=97.08%</p>	

PROJECT

YIN PING ROAD KOWLOON
FEATURE WALL (PHASE 2)

MATERIAL

格栅组装图

COATING

COLOUR

MARK. NO.

QTY.

REV.	CHANGED BY	PART NUMBER	Dim. A	Dim. B	Dim. C	Dim. D	Dim. E	Dim. F	Dim. G	Dim. H	QTY.	Inv. Code	ASSEMBLE ON PARTS
-		P2-UN-A118A	---								1		

注: 地盘用

注: 用于 A 区域

序号 编号 数量

①	P2-AL-EF170A	8
②	P2-AL-EF171A	8
③	P2-AL-EF102	8
④	P2-AP-EF154	1
⑤	P2-AL-EF101	8
⑥	P2-AP-EF101	4

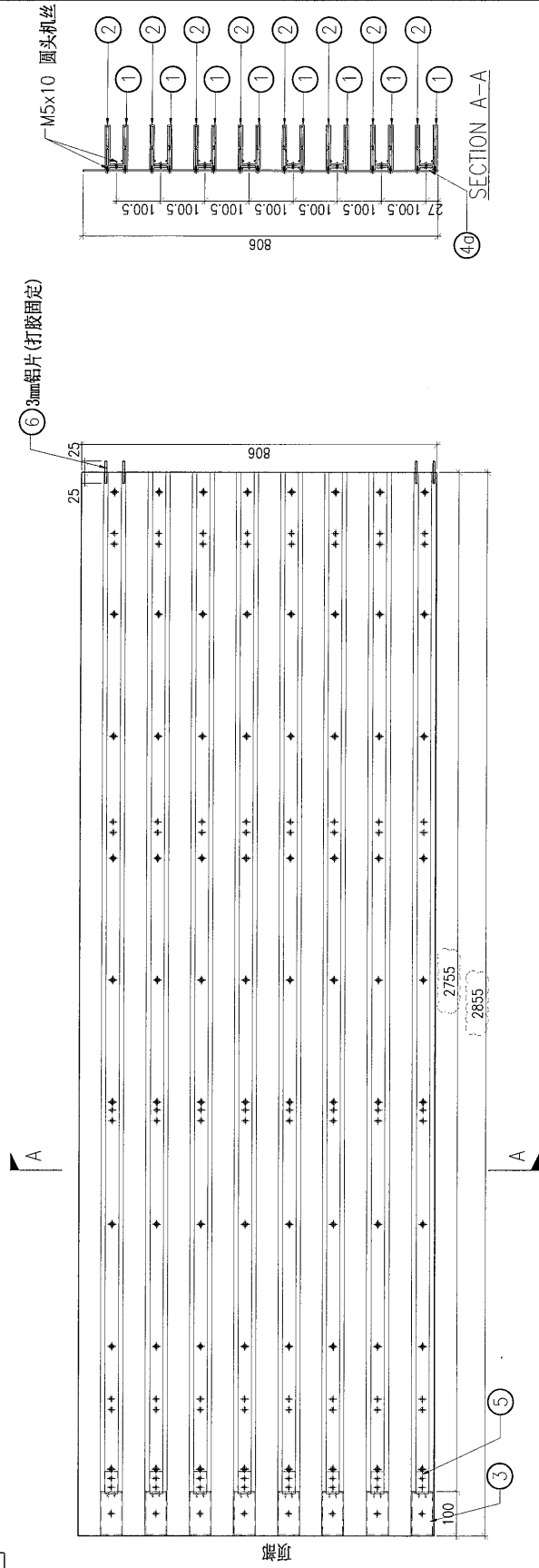

DWG. NO.

P2-UN-A118A

REV.

SCALE

DATE
13-06-2024

DRAWN BY

APPROVED BY

PROJECT: YIN PING ROAD KOWLOON FEATURE WALL (PHASE 2)

REV.	CHECKED BY	Dim. A	Dim. B	Dim. C	Dim. D	Dim. E	Dim. F	Dim. G	Dim. H	QTY.	Inv. Code	ASSEMBLE ON PARTS	MARK. NO.	COLOUR	QTY.
-		-	-	-	-	-	-	-	-	1		注: 用于 A 区域	-	-	-

序号	编号	数量
①	P2-AL-EF170A	8
②	P2-AL-EF171A	8
③	P2-AL-EF102	8
④	P2-AP-EF155	1
⑤	P2-AL-EF101	8
⑥	P2-AP-EF101	4

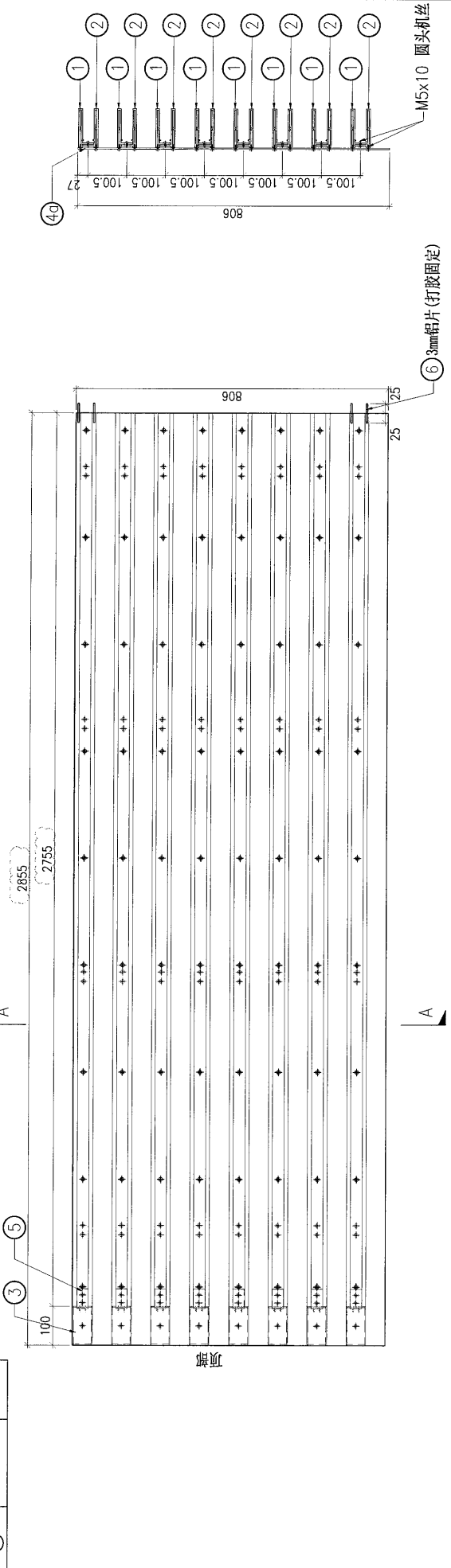

DWG. NO.	P2-UN-A119A	REV.	-	SCALE	-	DATE	13-06-2024	DRAWN BY	-	APPROVED BY	-
----------	-------------	------	---	-------	---	------	------------	----------	---	-------------	---

SECTION A-A

PROJECT

YIN PING ROAD KOWLOON
FEATURE WALL (PHASE 2)

MATERIAL

格栅组装图

COATING

COLOUR

MARK. NO.

QTY.

注: 地盘用

REV.	DESCRIPTION	Dim. A	Dim. B	Dim. C	Dim. D	Dim. E	Dim. F	Dim. G	Dim. H	QTY.	Inv. Code	ASSEMBLE ON PARTS
-	P2-UN-A120A	-	-	-	-	-	-	-	-	1		注: 用于 A 区域

序号	编号	数量
①	P2-AL-EF172B	8
②	P2-AL-EF173B	8
③	P2-AL-EF102	8
④	P2-AP-EF156	1
⑤	P2-AL-EF101	8

A

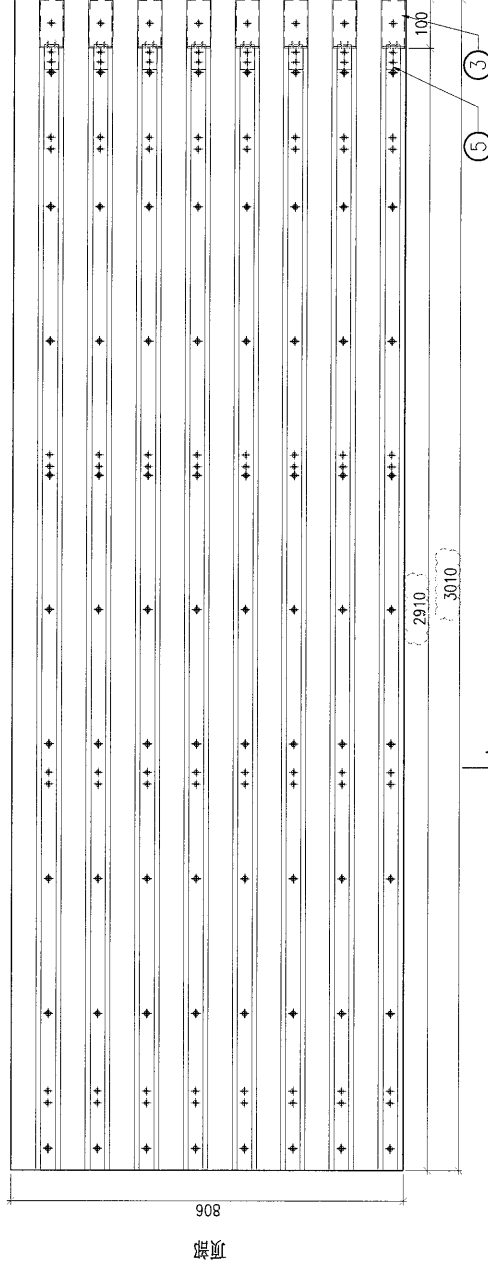

908

100

100.5

100.5

100.5

100.5

100.5

100.5

100.5

100.5

100.5

100.5

100.5

100.5

100.5

100.5

100.5

100.5

100.5

100.5

100.5

100.5

100.5

100.5

100.5

100.5

100.5

100.5

100.5

100.5

100.5

100.5

100.5

100.5

100.5

A

M5x10 圆头机丝

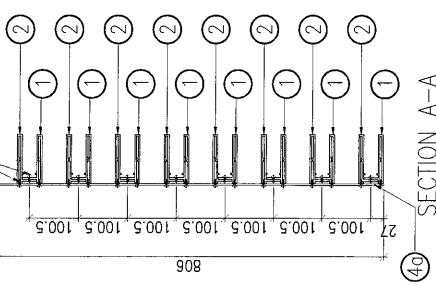

SECTION A-A

DWG. NO.

P2-UN-A120A

REV.

SCALE

DATE

13-06-2024

DRAWN BY

APPROVED BY

PROJECT: YIN PING ROAD KOWLOON FEATURE WALL (PHASE 2)

REV.	CHKD BY	PART NUMBER	Dim. A	Dim. B	Dim. C	Dim. D	Dim. E	Dim. F	Dim. G	Dim. H	QTY.	Inv. Code	COATING	COLOUR	MARK. NO.	QTY.
-		P2-UN-A121A	-	-	-	-	-	-	-	-	1				-	-

序号	编号	数量
①	P2-AL-EF172B	8
②	P2-AL-EF173B	8
③	P2-AL-EF102	8
④	P2-AP-EF157	1
⑤	P2-AL-EF101	8

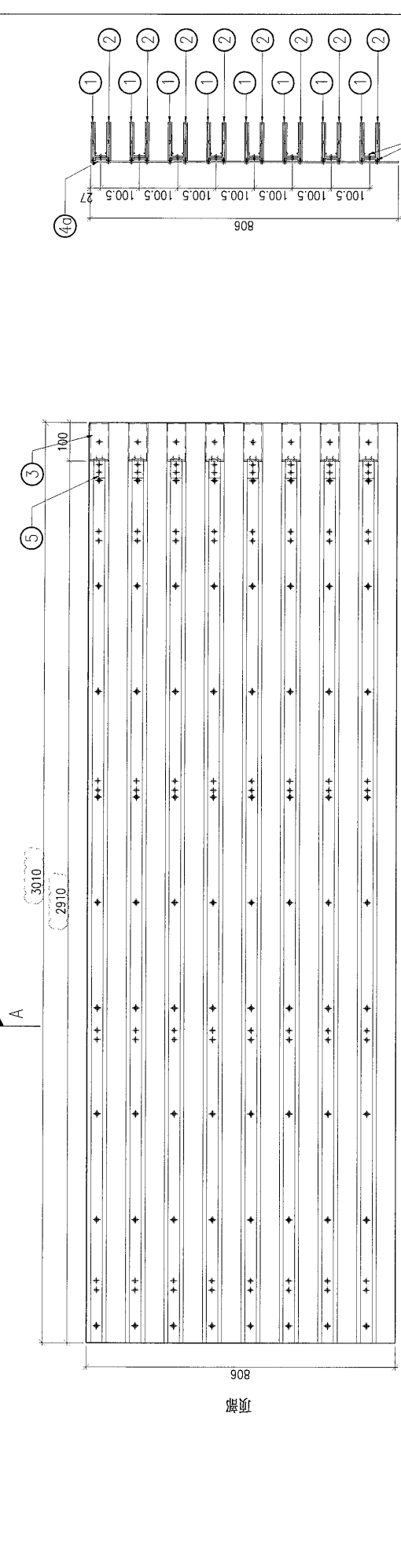

DWG. NO.	P2-UN-A121A	REV.	-	SCALE	-	DATE	13-06-2024	DRAWN BY	-	APPROVED BY	-
----------	-------------	------	---	-------	---	------	------------	----------	---	-------------	---

注: 地盘用

注: 用于 A 区域

PROJECT

YIN PING ROAD KOWLOON
FEATURE WALL (PHASE 2)

MATERIAL

格栅组装图

COATING

COLOUR

MARK. NO.

QTY.

REV.

PART NUMBER

P2-UN-A118B

Dim. A

Dim. B

Dim. C

Dim. D

Dim. E

Dim. F

Dim. G

Dim. H

QTY.

Inv. Code

ASSEMBLE ON PARTS

注：用于 A 区域

注：地盘用

序号

编号

数量

①

P2-AL-EF170A

8

②

P2-AL-EF171A

8

③

P2-AL-EF102

8

④

P2-AP-EF158

1

⑤

P2-AL-EF101

8

⑥

P2-AP-EF101

4

A

⑤ 3mm 铝片 (打胶固定)

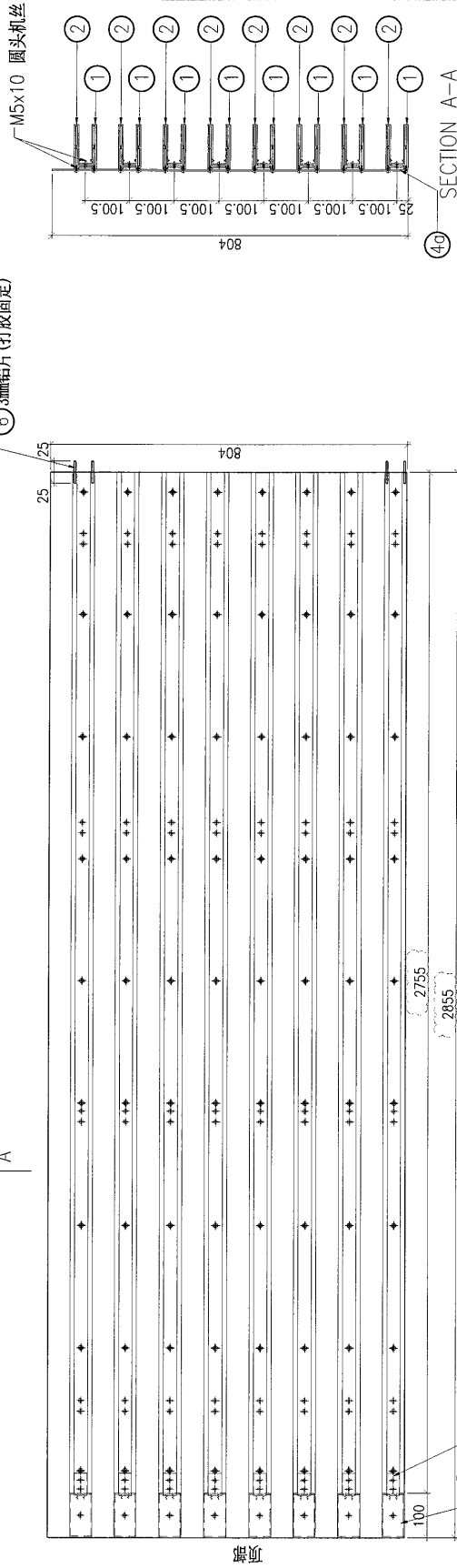

DWG. NO.

P2-UN-A118B

REV.

-

SCALE

-

DATE

13-06-2024

DRAWN BY

-

APPROVED BY

PROJECT: YIN PING ROAD KOWLOON FEATURE WALL (PHASE 2)

REV.	CHECKED BY	Dim. A	Dim. B	Dim. C	Dim. D	Dim. E	Dim. F	Dim. G	Dim. H	QTY.	Inv. Code	COLOUR	MARK. NO.	QTY.
-	-	-	-	-	-	-	-	-	-	1	-	-	-	-

序号	编号	数量
①	P2-AL-EF172B	8
②	P2-AL-EF173B	8
③	P2-AL-EF102	8
④	P2-AP-EF161	1
⑤	P2-AL-EF101	8

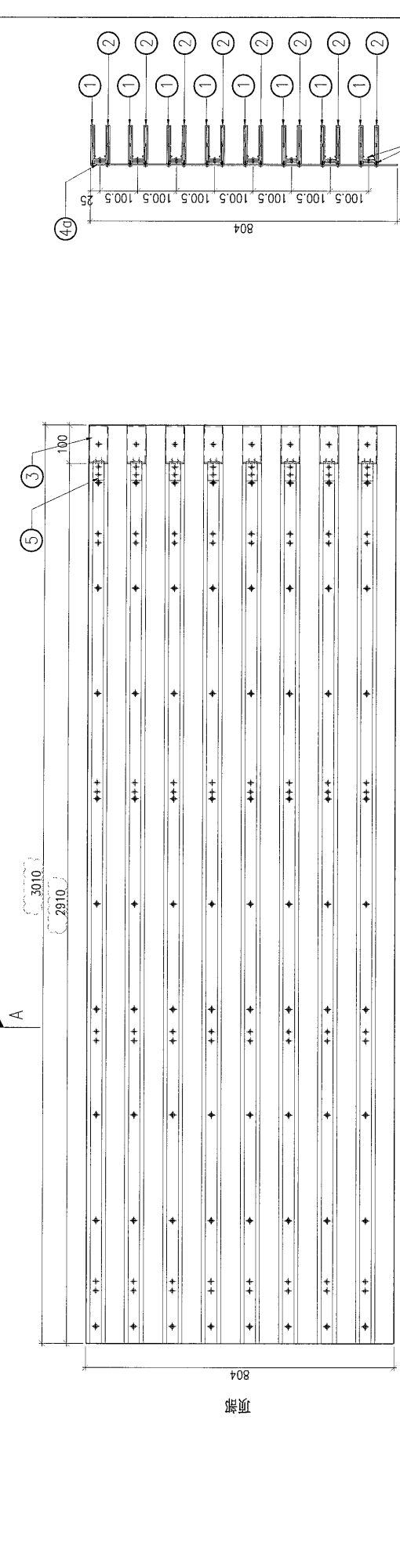

DWG. NO.	P2-UN-A121B	REV.	-	SCALE	-	DATE	13-06-2024	DRAWN BY	-	APPROVED BY	-
----------	-------------	------	---	-------	---	------	------------	----------	---	-------------	---

注: 地盘用

注: 用于 A 区域

PROJECT: YIN PING ROAD KOWLOON FEATURE WALL (PHASE 2)

REV.	CHECKED (BY)	PART NUMBER	Dim. A	Dim. B	Dim. C	Dim. D	Dim. E	Dim. F	Dim. G	Dim. H	QTY.	Inv. Code	COLOUR	MARK. NO.	QTY.
-		P2-UN-A122	-	-	-	-	-	-	-	-	1		ASSEMBLE ON PARTS	-	-

注: 地盘用

序号	编号	数量
19	P2-AL-EF170A	1
1b	P2-AL-EF171A	1
20	P2-AL-EF190-1	1
2b	P2-AL-EF191-1	1
30	P2-AL-EF190-2	1
3b	P2-AL-EF191-2	1
40	P2-AL-EF190-3	1
4b	P2-AL-EF191-3	1
50	P2-AL-EF190-4	1
5b	P2-AL-EF191-4	1
60	P2-AL-EF190-5	1
6b	P2-AL-EF191-5	1
70	P2-AL-EF190-6	1
7b	P2-AL-EF191-6	1
80	P2-AL-EF190-7	1
8b	P2-AL-EF191-7	1
90	P2-AL-EF190-8	1
9b	P2-AL-EF191-8	1
100	P2-AL-EF190-9	1
10b	P2-AL-EF191-9	1
110	P2-AL-EF190-10	1
11b	P2-AL-EF191-10	1
22	P2-AL-EF102	11
23	P2-AP-EF170	1
24	P2-AL-EF101	11
25	P2-AP-EF101	2

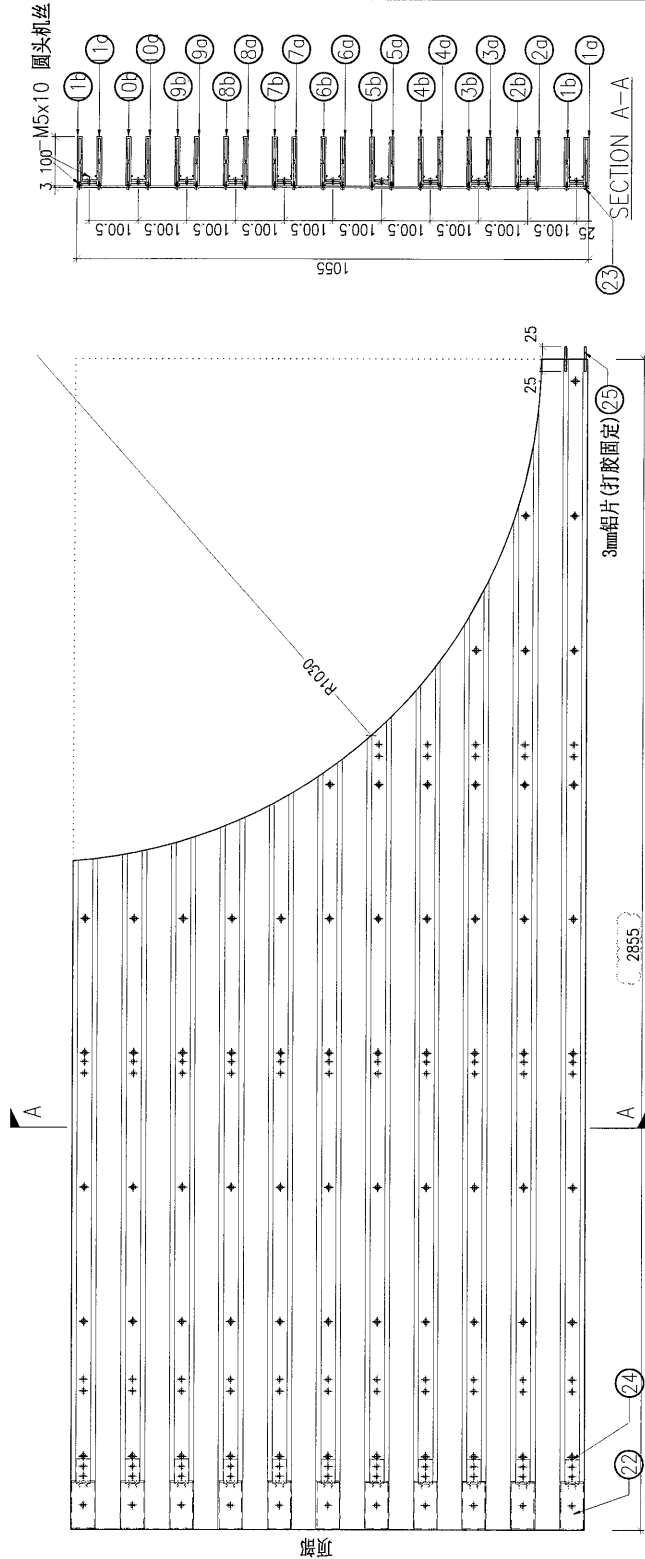

DWG. NO.	P2-UN-A122	REV.	-	SCALE	-	DATE	13-06-2024	DRAWN BY	-	APPROVED BY	-
----------	------------	------	---	-------	---	------	------------	----------	---	-------------	---

PROJECT		MATERIAL										COATING		COLOUR		MARK. NO.		QTY.			
YIN PING ROAD KOWLOON FEATURE WALL (PHASE 2)		格栅组装图																			
REV.	DATE	Dim. A	Dim. B	Dim. C	Dim. D	Dim. E	Dim. F	Dim. G	Dim. H	QTY.	Inv. Code	ASSEMBLE ON PARTS					注: 地盘用				
-		-	-	-	-	-	-	-	-	1											
REV.	DATE	Dim. A	Dim. B	Dim. C	Dim. D	Dim. E	Dim. F	Dim. G	Dim. H	QTY.	Inv. Code										
-		-	-	-	-	-	-	-	-	1											
REV.	DATE	Dim. A	Dim. B	Dim. C	Dim. D	Dim. E	Dim. F	Dim. G	Dim. H	QTY.	Inv. Code										
-		-	-	-	-	-	-	-	-	1											

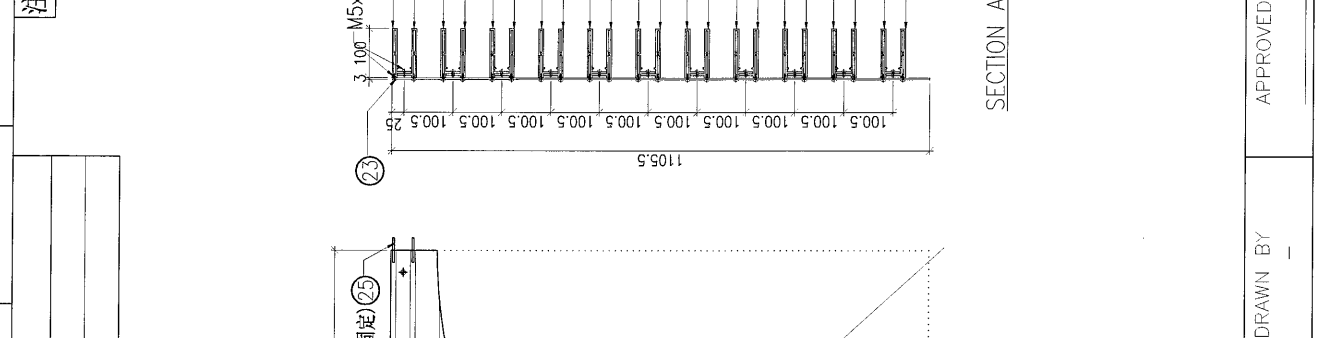

序号	编号	数量
①	P2-AL-EF192-1	1
②	P2-AL-EF193-1	1
③	P2-AL-EF192-2	1
④	P2-AL-EF193-2	1
⑤	P2-AL-EF192-3	1
⑥	P2-AL-EF193-3	1
⑦	P2-AL-EF192-4	1
⑧	P2-AL-EF193-4	1
⑨	P2-AL-EF192-5	1
⑩	P2-AL-EF193-5	1
⑪	P2-AL-EF192-6	1
⑫	P2-AL-EF193-6	1
⑬	P2-AL-EF192-7	1
⑭	P2-AL-EF193-7	1
⑮	P2-AL-EF192-8	1
⑯	P2-AL-EF193-8	1
⑰	P2-AL-EF192-9	1
⑱	P2-AL-EF193-9	1
⑲	P2-AL-EF192-10	1
⑳	P2-AL-EF193-10	1
㉑	P2-AL-EF170A	1
㉒	P2-AL-EF171A	1
㉓	P2-AL-EF102	11
㉔	P2-AP-EF171	1
㉕	P2-AL-EF101	11
㉖	P2-AP-EF101	2

DWG. NO.	REV.	SCALE	DATE	DRAWN BY	APPROVED BY
P2-UN-A123	-	-	13-06-2024	-	-

PROJECT: YIN PING ROAD KOWLOON FEATURE WALL (PHASE 2)

MATERIAL: 格栅组装图

COLOUR: -

MARK. NO.: -

QTY.: -

REV.	CHECKED BY	PART NUMBER	Dim. A	Dim. B	Dim. C	Dim. D	Dim. E	Dim. F	Dim. G	Dim. H	QTY.	Inv. Code	ASSEMBLE ON PARTS	注:
-		P2-UN-A125	-	-	-	-	-	-	-	-	1			注: 用于 A 区域 部已加長150mm

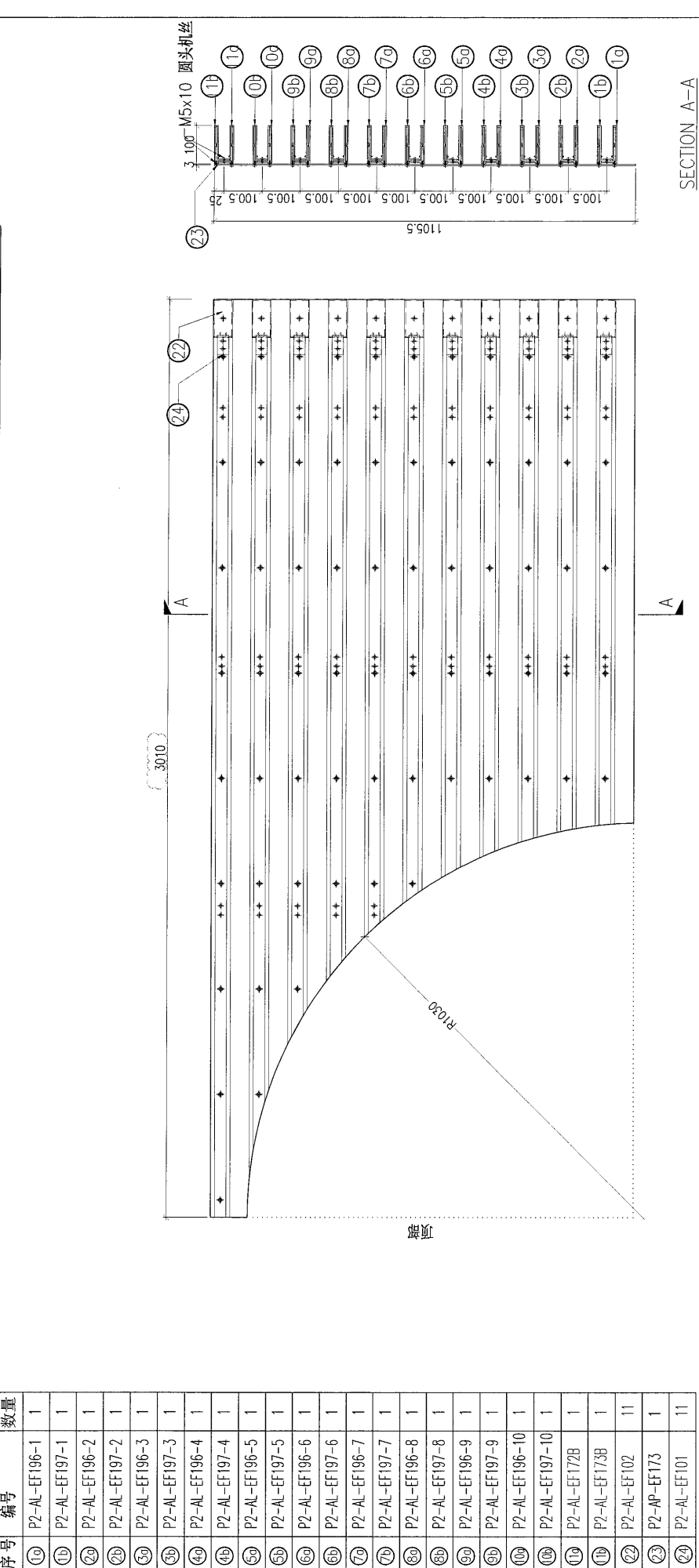

序号	编号	数量
1a	P2-AL-EF196-1	1
1b	P2-AL-EF197-1	1
2a	P2-AL-EF196-2	1
2b	P2-AL-EF197-2	1
3a	P2-AL-EF196-3	1
3b	P2-AL-EF197-3	1
4a	P2-AL-EF196-4	1
4b	P2-AL-EF197-4	1
5a	P2-AL-EF196-5	1
5b	P2-AL-EF197-5	1
6a	P2-AL-EF196-6	1
6b	P2-AL-EF197-6	1
7a	P2-AL-EF196-7	1
7b	P2-AL-EF197-7	1
8a	P2-AL-EF196-8	1
8b	P2-AL-EF197-8	1
9a	P2-AL-EF196-9	1
9b	P2-AL-EF197-9	1
10a	P2-AL-EF196-10	1
10b	P2-AL-EF197-10	1
11a	P2-AL-EF172B	1
11b	P2-AL-EF173B	1
22	P2-AL-EF102	11
23	P2-AP-EF173	1
24	P2-AL-EF101	11

DWG. NO. P2-UN-A125

REV. -

SCALE -

DATE 13-06-2024

DRAWN BY -

APPROVED BY -

PROJECT		YIN PING ROAD KOWLOON FEATURE WALL (PHASE 2)		MATERIAL 铝型材 (X86424)		COATING PVF2		COLOUR JM0218640(SS-03)		MARK. NO. -		QTY. -	
REV.	CHECKED DATE	PART NUMBER	Dim. A	Dim. B	Dim. C	Dim. D	Dim. E	Dim. F	Dim. G	Dim. H	QTY.	Inv. Code	注: 新增编号
-		P2-AL-EF170	2294.5	8X@270c/c	3X@650c/c	145					312		
-		P2-AL-EF170A	2754.5	9X@298c/c	3X@750c/c	145					34		

注: 工厂用

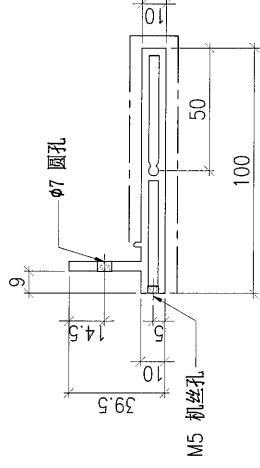
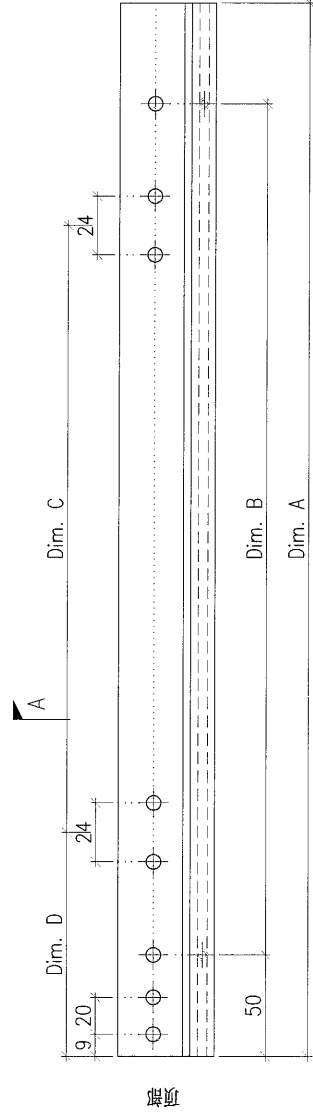

SECTION A-A

DWG. NO.	P2-AL-EF170	REV.	A	SCALE	-	DATE	13-06-2024	DRAWN BY	-	APPROVED BY	-
----------	-------------	------	---	-------	---	------	------------	----------	---	-------------	---

PROJECT

YIN PING ROAD KOWLOON
FEATURE WALL (PHASE 2)

MATERIAL

铝型材 (X86425)

COATING

PVF2

COLOUR

JM0218640(SS-03)

MARK. NO.

-

QTY.

-

CHECKED
DATE

REV.

PART NUMBER

Dim. A

Dim. B

Dim. C

Dim. D

Dim. E

Dim. F

Dim. G

Dim. H

Dim. I

Dim. J

Dim. K

Dim. L

Dim. M

Dim. N

Dim. O

Dim. P

Dim. Q

Dim. R

Dim. S

Dim. T

Dim. U

Dim. V

Dim. W

Dim. X

Dim. Y

Dim. Z

Dim. AA

Dim. AB

Dim. AC

Dim. AD

Dim. AE

Dim. AF

Dim. AG

Dim. AH

Dim. AI

Dim. AJ

Dim. AK

Dim. AL

Dim. AM

Dim. AN

Dim. AO

Dim. AP

Dim. AQ

Dim. AR

Dim. AS

Dim. AT

Dim. AU

Dim. AV

Dim. AW

Dim. AX

Dim. AY

Dim. AZ

Dim. BA

Dim. BB

Dim. BC

Dim. BD

Dim. BE

Dim. BF

Dim. BG

Dim. BH

Dim. BI

Dim. BJ

Dim. BK

Dim. BL

Dim. BM

Dim. BN

Dim. BO

Dim. BP

Dim. BQ

Dim. BR

Dim. BS

Dim. BT

Dim. BU

Dim. BV

Dim. BW

Dim. BX

Dim. BY

Dim. BZ

Dim. CA

Dim. CB

Dim. CC

Dim. CD

Dim. CE

Dim. CF

Dim. CG

Dim. CH

Dim. CI

Dim. CJ

Dim. CK

Dim. CL

Dim. CM

Dim. CN

Dim. CO

Dim. CP

Dim. CQ

Dim. CR

Dim. CS

Dim. CT

Dim. CU

Dim. CV

Dim. CW

Dim. CX

Dim. CY

Dim. CZ

Dim. DA

Dim. DB

Dim. DC

Dim. DD

Dim. DE

Dim. DF

Dim. DG

Dim. DH

Dim. DI

Dim. DJ

Dim. DK

Dim. DL

Dim. DM

Dim. DN

Dim. DO

Dim. DP

Dim. DQ

Dim. DR

Dim. DS

Dim. DT

Dim. DU

Dim. DV

Dim. DW

Dim. DX

Dim. DY

Dim. DZ

Dim. EA

Dim. EB

Dim. EC

Dim. ED

Dim. EE

Dim. EF

Dim. EG

Dim. EH

Dim. EI

Dim. EJ

Dim. EK

Dim. EL

Dim. EM

Dim. EN

Dim. EO

Dim. EP

Dim. EQ

Dim. ER

Dim. ES

Dim. ET

Dim. EU

Dim. EV

Dim. EW

Dim. EX

Dim. EY

Dim. EZ

Dim. FA

Dim. FB

Dim. FC

Dim. FD

Dim. FE

Dim. FF

Dim. FG

Dim. FH

Dim. FI

Dim. FJ

Dim. FK

Dim. FL

Dim. FM

Dim. FN

Dim. FO

Dim. FP

Dim. FQ

Dim. FR

Dim. FS

Dim. FT

Dim. FU

Dim. FV

Dim. FW

Dim. FX

Dim. FY

Dim. FZ

Dim. GA

Dim. GB

Dim. GC

Dim. GD

Dim. GE

Dim. GF

Dim. GG

Dim. GH

Dim. GI

Dim. GJ

Dim. GK

Dim. GL

Dim. GM

Dim. GN

Dim. GO

Dim. GP

Dim. GQ

Dim. GR

Dim. GS

Dim. GT

Dim. GU

Dim. GV

Dim. GW

Dim. GX

Dim. GY

Dim. GZ

Dim. HA

Dim. HB

Dim. HC

Dim. HD

Dim. HE

Dim. HF

Dim. HG

Dim. HH

Dim. HI

Dim. HJ

Dim. HK

Dim. HL

Dim. HM

Dim. HN

Dim. HO

Dim. HP

Dim. HQ

Dim. HR

Dim. HS

Dim. HT

Dim. HU

Dim. HV

Dim. HW

Dim. HX

Dim. HY

Dim. HZ

Dim. IA

Dim. IB

Dim. IC

Dim. ID

Dim. IE

Dim. IF

Dim. IG

Dim. IH

Dim. II

Dim. IJ

Dim. IK

Dim. IL

Dim. IM

Dim. IN

Dim. IO

Dim. IP

Dim. IQ

Dim. IR

Dim. IS

Dim. IT

Dim. IU

Dim. IV

Dim. IW

Dim. IX

Dim. IY

Dim. IZ

Dim. JA

Dim. JB

Dim. JC

Dim. JD

Dim. JE

Dim. JF

Dim. JG

Dim. JH

Dim. JI

Dim. JJ

Dim. JK

Dim. JL

Dim. JM

Dim. JN

Dim. JO

Dim. JP

Dim. JQ

Dim. JR

Dim. JS

Dim. JT

Dim. JU

Dim. JV

Dim. JW

Dim. JX

Dim. JY

Dim. JZ

Dim. KA

Dim. KB

Dim. KC

Dim. KD

Dim. KE

Dim. KF

Dim. KG

Dim. KH

Dim. KI

Dim. KJ

Dim. KK

Dim. KL

Dim. KM

Dim. KN

Dim. KO

Dim. KP

Dim. KQ

Dim. KR

Dim. KS

Dim. KT

Dim. KU

Dim. KV

Dim. KW

Dim. KX

Dim. KY

Dim. KZ

Dim. LA

Dim. LB

Dim. LC

Dim. LD

Dim. LE

Dim. LF

Dim. LG

Dim. LH

Dim. LI

Dim. LJ

Dim. LK

Dim. LL

Dim. LM

Dim. LN

Dim. LO

Dim. LP

Dim. LQ

Dim. LR

Dim. LS

Dim. LT

Dim. LU

Dim. LV

Dim. LW

Dim. LX

Dim. LY

Dim. LZ

Dim. MA

Dim. MB

Dim. MC

Dim. MD

Dim. ME

Dim. MF

Dim. MG

Dim. MH

Dim. MI

Dim. MJ

Dim. MK

Dim. ML

Dim. MM

Dim. MN

Dim. MO

Dim. MP

Dim. MQ

Dim. MR

Dim. MS

Dim. MT

Dim. MU

Dim. MV

Dim. MW

Dim. MX

Dim. MY

Dim. MZ

Dim. NA

Dim. NB

Dim. NC

Dim. ND

Dim. NE

Dim. NF

Dim. NG

Dim. NH

Dim. NI

Dim. NJ

Dim. NK

Dim. NL

Dim. NM

Dim. NN

Dim. NO

Dim. NP

Dim. NQ

Dim. NR

PROJECT		YIN PING ROAD KOWLOON FEATURE WALL (PHASE 2)		MATERIAL 铝型材 (X86425)		COATING PVF2		COLOUR JM0218640(SS-03)		MARK. NO. -		QTY. -	
REV.	CHECKED DATE	PART NUMBER	Dim. A	Dim. B	Dim. C	Dim. D	Dim. E	Dim. F	Dim. G	Dim. H	QTY.	Inv. Code	注: 工厂用
-		P2-AL-EF173A	2510	8X@290c/c	200	3X@650c/c	85				16		
-		P2-AL-EF173B	2910	11X@250c/c	346	3X@750c/c	50				34		
-		P2-AL-EF173C	2400	8X@280c/c	189.5	3X@650c/c	50				56		

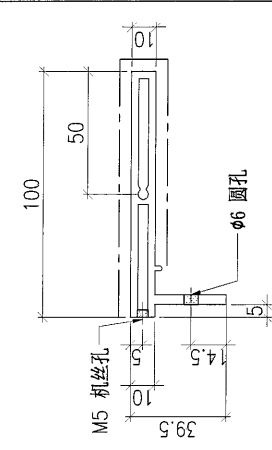
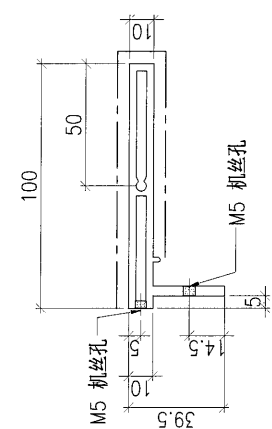
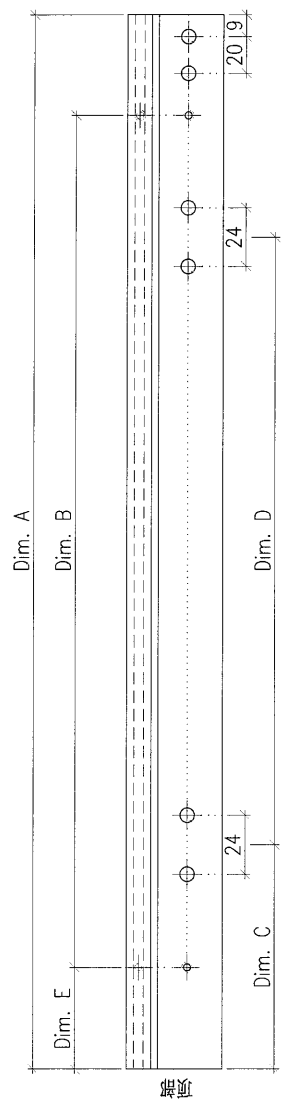

DWG. NO.	P2-AL-EF173	REV.	A	SCALE	-	DATE	13-04-2024	DRAWN BY	-	APPROVED BY	-
----------	-------------	------	---	-------	---	------	------------	----------	---	-------------	---

PROJECT: YIN PING ROAD KOWLOON FEATURE WALL (PHASE 2)

REV.	CHANGED BY	PART NUMBER	Dim. A	Dim. B	Dim. C	Dim. D	Dim. E	Dim. F	Dim. G	Dim. H	QTY.	Inv. Code	COATING	MATERIAL	COLOUR	MARK. NO.	QTY.
-		P2-AL-EF190-1	2437	-	120.5	7x@298c/c	2x@750c/c	-	150	18.1'	1		PVF2	铝型材 (X86424)	JMQ218640(SS-03)	-	-
-		P2-AL-EF190-2	2218.5	-	59	6x@298c/c	2x@750c/c	-	278	33.9'	1			ASSEMBLE ON PARTS			
-		P2-AL-EF190-3	2080.5	-	42.5	6x@298c/c	2x@750c/c	-	160	42.7'	1						
-		P2-AL-EF190-4	1979.5	-	32.5	6x@298c/c	2x@750c/c	-	71	50.4'	1						
-		P2-AL-EF190-5	1902	-	25.5	5x@298c/c	2x@750c/c	-	300	57.4'	1						
-		P2-AL-EF190-6	1842	-	19.5	5x@298c/c	2x@750c/c	-	247.5	63.9'	1						
-		P2-AL-EF190-7	1796	-	14.5	5x@298c/c	2x@750c/c	-	205	70'	1						
-		P2-AL-EF190-8	1762.5	-	10	5x@298c/c	2x@750c/c	-	179.5	75.8'	1						
-		P2-AL-EF190-9	1740	-	6	5x@298c/c	2x@750c/c	-	162	81.6'	1						
-		P2-AL-EF190-10	1727.5	-	2	5x@298c/c	2x@750c/c	-	154.5	87.2'	1						

注: 工厂用

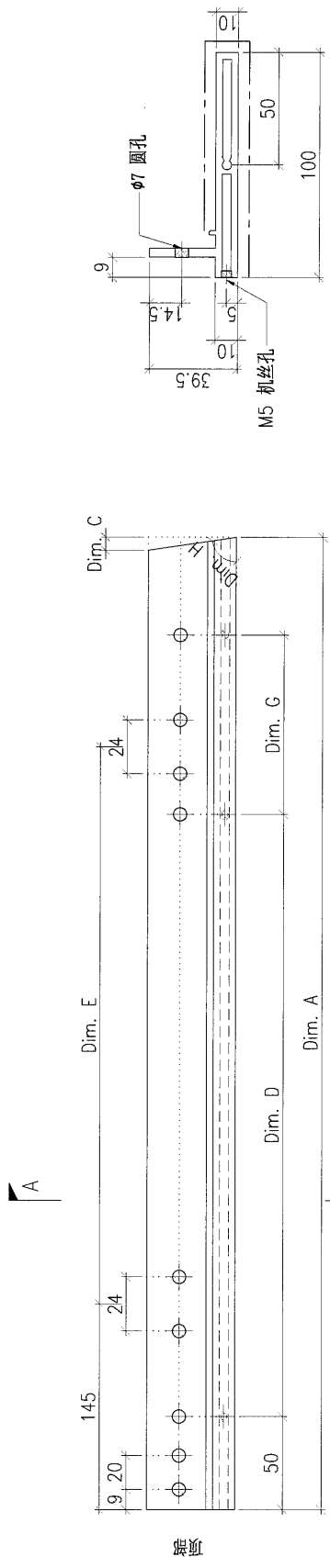

SECTION A-A

DWG. NO.	P2-AL-EF190	REV.	A	SCALE	-	DATE	13-06-2024	DRAWN BY	-	APPROVED BY	-
----------	-------------	------	---	-------	---	------	------------	----------	---	-------------	---

PROJECT

YIN PING ROAD KOWLOON
FEATURE WALL (PHASE 2)

MATERIAL

铝型材 (X86425)

COATING

PVF2

COLOUR

JMQ218640(SS-03)

MARK. NO.

-

QTY.

-

REV.

CHECKED
DATE

注: 工厂用

PART NUMBER	Dim. A	Dim. B	Dim. C	Dim. D	Dim. E	Dim. F	Dim. G	Dim. H	QTY.	Inv. Code	ASSEMBLE ON PARTS
P2-AL-EF191-1	2399	2311.5	87.5	7x@298c/c	2x@750c/c	-	150	155.7	1		
P2-AL-EF191-2	2203	2144	59	6x@298c/c	2x@750c/c	-	278	146.1*	1		
P2-AL-EF191-3	2069.5	2027	42.5	6x@298c/c	2x@750c/c	-	160	137.3*	1		
P2-AL-EF191-4	1971	1938.5	32.5	6x@298c/c	2x@750c/c	-	71	129.6*	1		
P2-AL-EF191-5	1896	1870.5	25.5	5x@298c/c	2x@750c/c	-	300	122.6*	1		
P2-AL-EF191-6	1837	1817.5	19.5	5x@298c/c	2x@750c/c	-	247.5	116.1*	1		
P2-AL-EF191-7	1792.5	1778	14.5	5x@298c/c	2x@750c/c	-	205	110*	1		
P2-AL-EF191-8	1760	1750	10	5x@298c/c	2x@750c/c	-	179.5	104.2*	1		
P2-AL-EF191-9	1738.5	1732.5	6	5x@298c/c	2x@750c/c	-	162	98.4*	1		
P2-AL-EF191-10	1727	1725	2	5x@298c/c	2x@750c/c	-	154.5	92.8*	1		

A B

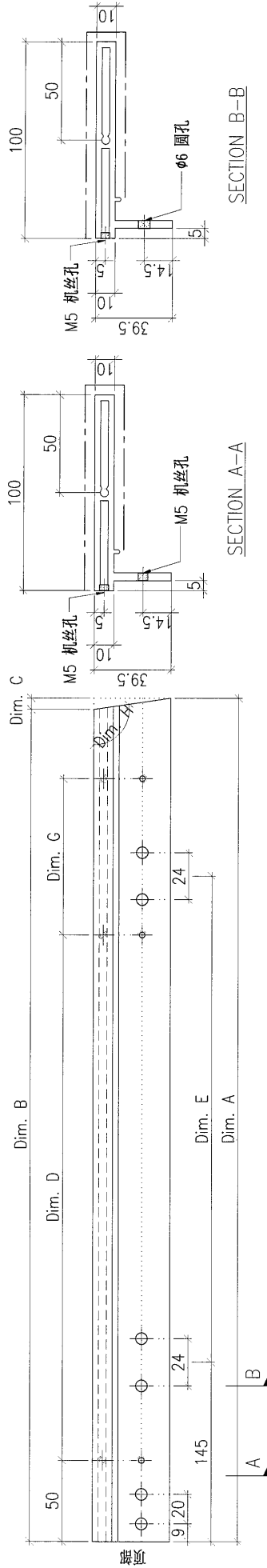

DWG. NO.

P2-AL-EF191

REV.

A

SCALE

-

DATE

13-06-2024

DRAWN BY

-

APPROVED BY

-

PROJECT: YIN PING ROAD KOWLOON FEATURE WALL (PHASE 2)

MATERIAL: 铝型材 (X86424)

COATING: PVF2

COLOUR: JM0218640(SS-03)

MARK. NO.: -

QTY.: -

REV.	CHECKED DATE	PART NUMBER	Dim. A	Dim. B	Dim. C	Dim. D	Dim. E	Dim. F	Dim. G	Dim. H	QTY.	Inv. Code	ASSEMBLE ON PARTS	QTY.
-		P2-AL-EF192-1	1727	1725	2	5x@298c/c	2x@750c/c	-	154.5	92.8*	1			
-		P2-AL-EF192-2	1738.5	1732.5	6	5x@298c/c	2x@750c/c	-	162	98.4*	1			
-		P2-AL-EF192-3	1760	1750	10	5x@298c/c	2x@750c/c	-	179.5	104.2*	1			
-		P2-AL-EF192-4	1792.5	1778	14.5	5x@298c/c	2x@750c/c	-	205	110*	1			
-		P2-AL-EF192-5	1837	1817.5	19.5	5x@298c/c	2x@750c/c	-	247.5	116.1*	1			
-		P2-AL-EF192-6	1896	1870.5	25.5	5x@298c/c	2x@750c/c	-	300	122.6*	1			
-		P2-AL-EF192-7	1971	1938.5	32.5	5x@298c/c	2x@750c/c	-	71	129.6*	1			
-		P2-AL-EF192-8	2069.5	2027	42.5	5x@298c/c	2x@750c/c	-	160	137.3*	1			
-		P2-AL-EF192-9	2203	2144	59	5x@298c/c	2x@750c/c	-	278	146.1*	1			
-		P2-AL-EF192-10	2399	2311.5	87.5	7x@298c/c	2x@750c/c	-	150	155.7*	1			

注: 工厂用

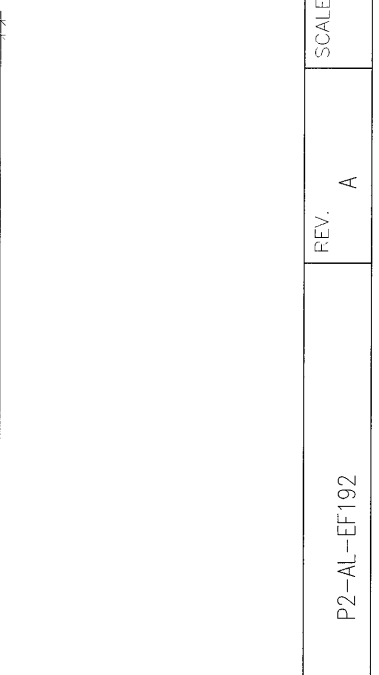
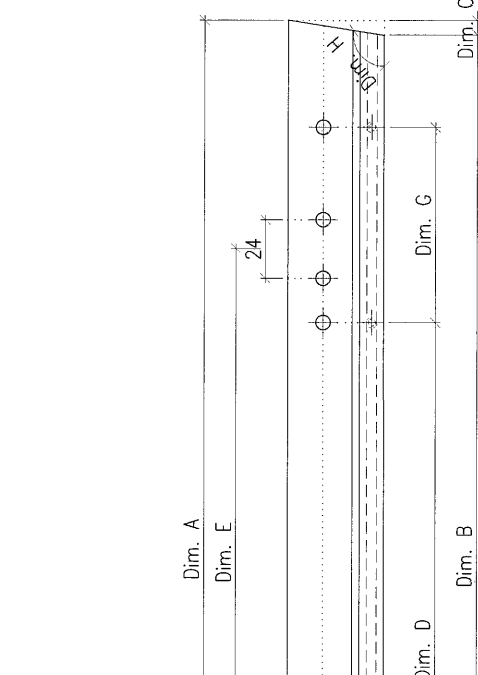

DWG. NO. P2-AL-EF192	REV. A	SCALE -	DATE 13-06-2024	DRAWN BY -	APPROVED BY -
----------------------	--------	---------	-----------------	------------	---------------

PROJECT		YIN PING ROAD KOWLOON FEATURE WALL (PHASE 2)				MATERIAL				COATING		COLOUR		MARK. NO.		QTY.	
		铝型材 (X86424)				PVF2		JM0218640(SS-03)		-		-		-		-	

REV.	CHECKED DATE	PART NUMBER	Dim. A	Dim. B	Dim. C	Dim. D	Dim. E	Dim. F	Dim. G	Dim. H	QTY.	Inv. Code	ASSEMBLE ON PARTS	注: 工厂用
-		P2-AL-EF194-1	2592	-	120.5	8x@250c/c	2x@750c/c	-	91	18.1*	1			
-		P2-AL-EF194-2	2373.5	-	59	8x@250c/c	2x@750c/c	-	169.5	33.9*	1			
-		P2-AL-EF194-3	2235.5	-	42.5	7x@250c/c	2x@750c/c	-	300	42.7*	1			
-		P2-AL-EF194-4	2134.5	-	32.5	7x@250c/c	2x@750c/c	-	212	50.4*	1			
-		P2-AL-EF194-5	2057	-	25.5	7x@250c/c	2x@750c/c	-	143	57.4*	1			
-		P2-AL-EF194-6	1997	-	19.5	7x@250c/c	2x@750c/c	-	90	63.9*	1			
-		P2-AL-EF194-7	1951	-	14.5	6x@250c/c	2x@750c/c	-	300	70*	1			
-		P2-AL-EF194-8	1917.5	-	10	6x@250c/c	2x@750c/c	-	271.5	75.8*	1			
-		P2-AL-EF194-9	1895	-	6	6x@250c/c	2x@750c/c	-	254	81.6*	1			
-		P2-AL-EF194-10	1882.5	-	2	6x@250c/c	2x@750c/c	-	246.5	87.2*	1			

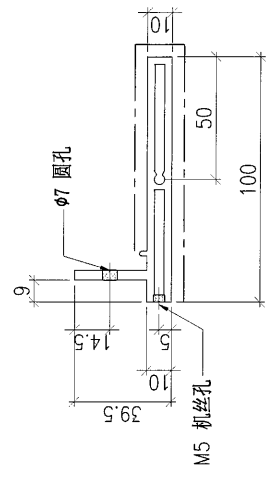
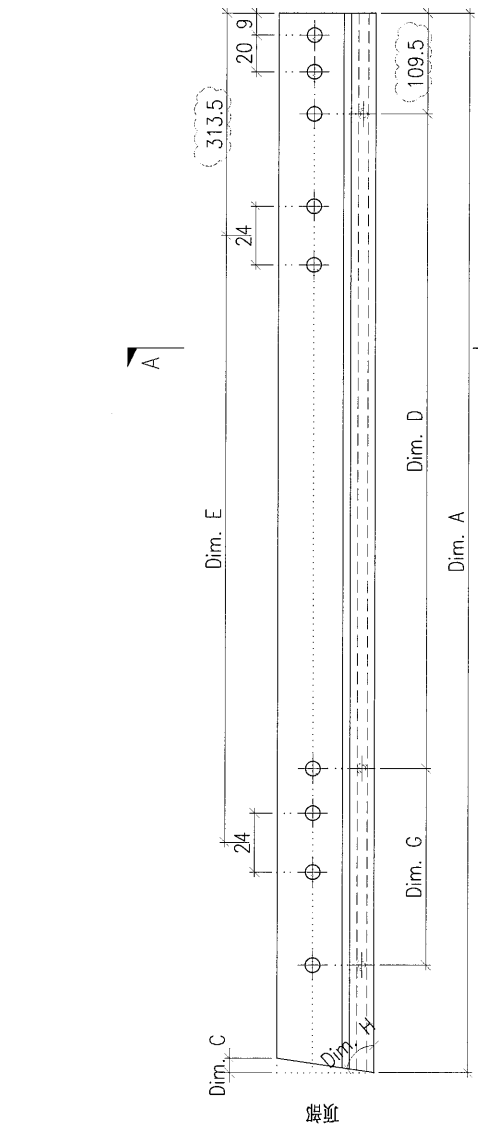

DWG. NO.		P2-AL-EF194		REV.		A		SCALE		-		DATE		13-06-2024		DRAWN BY		APPROVED BY	
----------	--	-------------	--	------	--	---	--	-------	--	---	--	------	--	------------	--	----------	--	-------------	--

PROJECT: YIN PING ROAD KOWLOON FEATURE WALL (PHASE 2)

MATERIAL: 铝型材 (X86425)

COATING: PVF2

COLOUR: JM0218640(SS-03)

MARK. NO.:

QTY.:

REV.	CHECKED BY	PART NUMBER	Dim. A	Dim. B	Dim. C	Dim. D	Dim. E	Dim. F	Dim. G	Dim. H	QTY.	Inv. Code
-		P2-AL-EF195-1	2554	2466.5	87.5	8x@250c/c	2x@750c/c	-	91	155.7"	1	
-		P2-AL-EF195-2	2358	2299	59	8x@250c/c	2x@750c/c	-	169.5	146.1"	1	
-		P2-AL-EF195-3	2224.5	2182	42.5	7x@250c/c	2x@750c/c	-	300	137.3"	1	
-		P2-AL-EF195-4	2126	2093.5	32.5	7x@250c/c	2x@750c/c	-	212	129.6"	1	
-		P2-AL-EF195-5	2051	2025.5	25.5	7x@250c/c	2x@750c/c	-	143	122.6"	1	
-		P2-AL-EF195-6	1992	1972.5	19.5	7x@250c/c	2x@750c/c	-	90	116.1"	1	
-		P2-AL-EF195-7	1947.5	1933	14.5	6x@250c/c	2x@750c/c	-	300	110"	1	
-		P2-AL-EF195-8	1915	1905	10	6x@250c/c	2x@750c/c	-	271.5	104.2"	1	
-		P2-AL-EF195-9	1893.5	1887.5	6	6x@250c/c	2x@750c/c	-	254	98.4"	1	
-		P2-AL-EF195-10	1882	1880	2	6x@250c/c	2x@750c/c	-	246.5	92.8"	1	

注: 工厂用

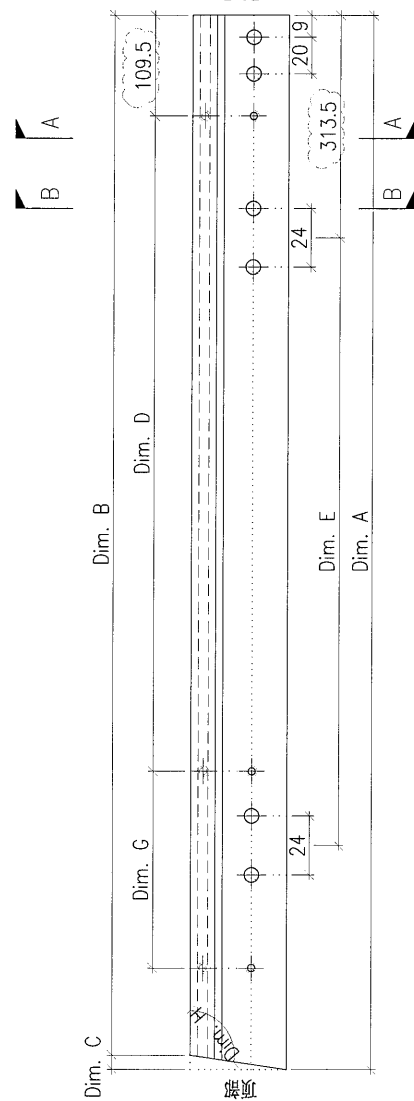

DWG. NO.:	P2-AL-EF195	REV.:	A	SCALE:	-	DATE:	13-06-2024	DRAWN BY:	-	APPROVED BY:	-
-----------	-------------	-------	---	--------	---	-------	------------	-----------	---	--------------	---

PROJECT: YIN PING ROAD KOWLOON FEATURE WALL (PHASE 2)

MATERIAL: 铝型材 (X86424)

COATING: PVF2

COLOUR: JMQ218640(SS-03)

MARK. NO.:

QTY.:

REV.	CHECKED DATE	PART NUMBER	Dim. A	Dim. B	Dim. C	Dim. D	Dim. E	Dim. F	Dim. G	Dim. H	QTY.	Inv. Code	ASSEMBLE ON PARTS	QTY.
-		P2-AL-EF196-1	1882	1880	2	6x@250c/c	2x@750c/c	-	246.5	92.8*	1		ASSEMBLE ON PARTS	
-		P2-AL-EF196-2	1893.5	1887.5	6	6x@250c/c	2x@750c/c	-	254	98.4*	1			
-		P2-AL-EF196-3	1915	1905	10	6x@250c/c	2x@750c/c	-	271.5	104.2*	1			
-		P2-AL-EF196-4	1947.5	1933	14.5	6x@250c/c	2x@750c/c	-	300	110*	1			
-		P2-AL-EF196-5	1992	1972.5	19.5	7x@250c/c	2x@750c/c	-	90	116.1*	1			
-		P2-AL-EF196-6	2051	2025.5	25.5	7x@250c/c	2x@750c/c	-	143	122.6*	1			
-		P2-AL-EF196-7	2126	2093.5	32.5	7x@250c/c	2x@750c/c	-	212	129.6*	1			
-		P2-AL-EF196-8	2224.5	2182	42.5	7x@250c/c	2x@750c/c	-	300	137.3*	1			
-		P2-AL-EF196-9	2358	2299	59	8x@250c/c	2x@750c/c	-	169.5	146.1*	1			
-		P2-AL-EF196-10	2554	2466.5	87.5	8x@250c/c	2x@750c/c	-	91	155.7*	1			

注: 工厂用

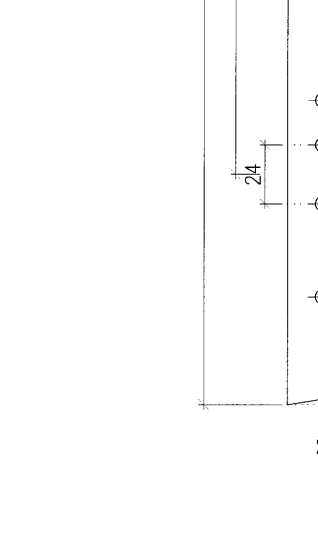
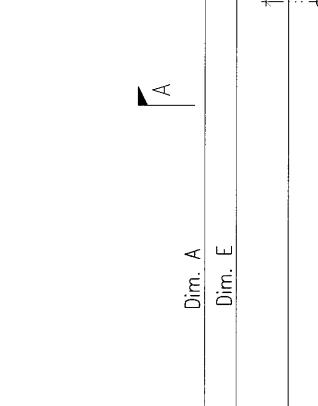

DWG. NO. P2-AL-EF196

REV. A

SCALE -

DATE 13-06-2024

DRAWN BY -

APPROVED BY -

PROJECT: YIN PING ROAD KOWLOON FEATURE WALL (PHASE 2)

MATERIAL: 铝型材 (X86425)

COATING: PVF2

COLOUR: JMQ218640(SS-03)

MARK. NO.: -

QTY.: -

REV.	CHECKED DATE	PART NUMBER	Dim. A	Dim. B	Dim. C	Dim. D	Dim. E	Dim. F	Dim. G	Dim. H	QTY.	Inv. Code	ASSEMBLE ON PARTS	工厂用
-		P2-AL-EF197-1	1882.5	-	2	6x@250c/c	2x@750c/c	-	246.5	87.2*	1			
-		P2-AL-EF197-2	1895	-	6	6x@250c/c	2x@750c/c	-	254	81.6*	1			
-		P2-AL-EF197-3	1917.5	-	10	6x@250c/c	2x@750c/c	-	271.5	75.8*	1			
-		P2-AL-EF197-4	1951	-	14.5	6x@250c/c	2x@750c/c	-	300	70*	1			
-		P2-AL-EF197-5	1997	-	19.5	7x@250c/c	2x@750c/c	-	90	63.9*	1			
-		P2-AL-EF197-6	2057	-	25.5	7x@250c/c	2x@750c/c	-	143	57.4*	1			
-		P2-AL-EF197-7	2134.5	-	32.5	7x@250c/c	2x@750c/c	-	212	50.4*	1			
-		P2-AL-EF197-8	2235.5	-	42.5	7x@250c/c	2x@750c/c	-	300	42.7*	1			
-		P2-AL-EF197-9	2373.5	-	59	8x@250c/c	2x@750c/c	-	169.5	33.9*	1			
-		P2-AL-EF197-10	2592	-	120.5	8x@250c/c	2x@750c/c	-	91	18.1*	1			

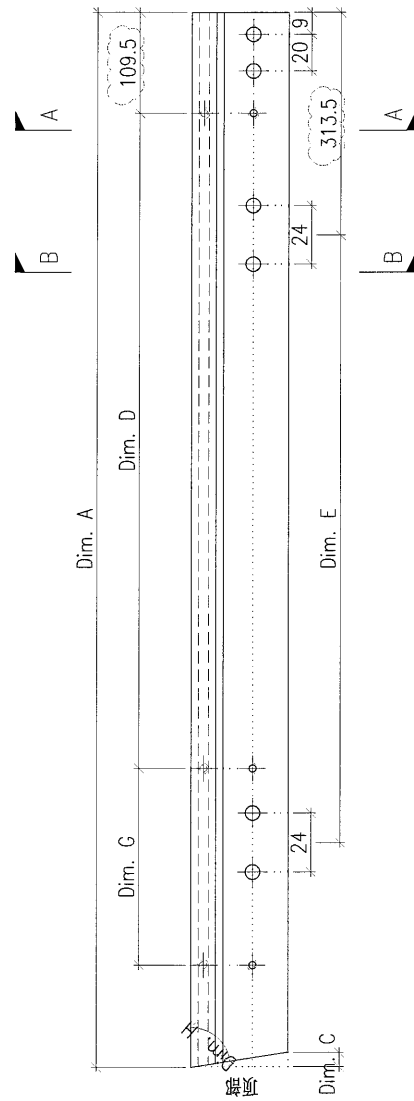

DWG. NO.: P2-AL-EF197

REV.: A

SCALE: -

DATE: 13-06-2024

DRAWN BY: -

APPROVED BY: -

PROJECT YIN PING ROAD KOWLOON FEATURE WALL (PHASE 2)				MATERIAL 格栅组装图				COATING			COLOUR -		MARK. NO. -	QTY. -
--	--	--	--	-------------------	--	--	--	---------	--	--	-------------	--	----------------	-----------

REV.	CHECKED BAR BY	PART NUMBER	Dim. A	Dim. B	Dim. C	Dim. D	Dim. E	Dim. F	Dim. G	Dim. H	QTY.	Inv. Code	ASSEMBLE ON PARTS	注：地盘用
-		P2-UN-EF142B	-	-	-						1		注：用于 EF 区域	

序号	编号	数量
①	P2-AL-EF170	10
②	P2-AL-EF171	10
③	P2-AL-EF102	10
④a	P2-AP-EF192	1
⑤	P2-AL-EF101	10
⑥	P2-AP-EF101	4

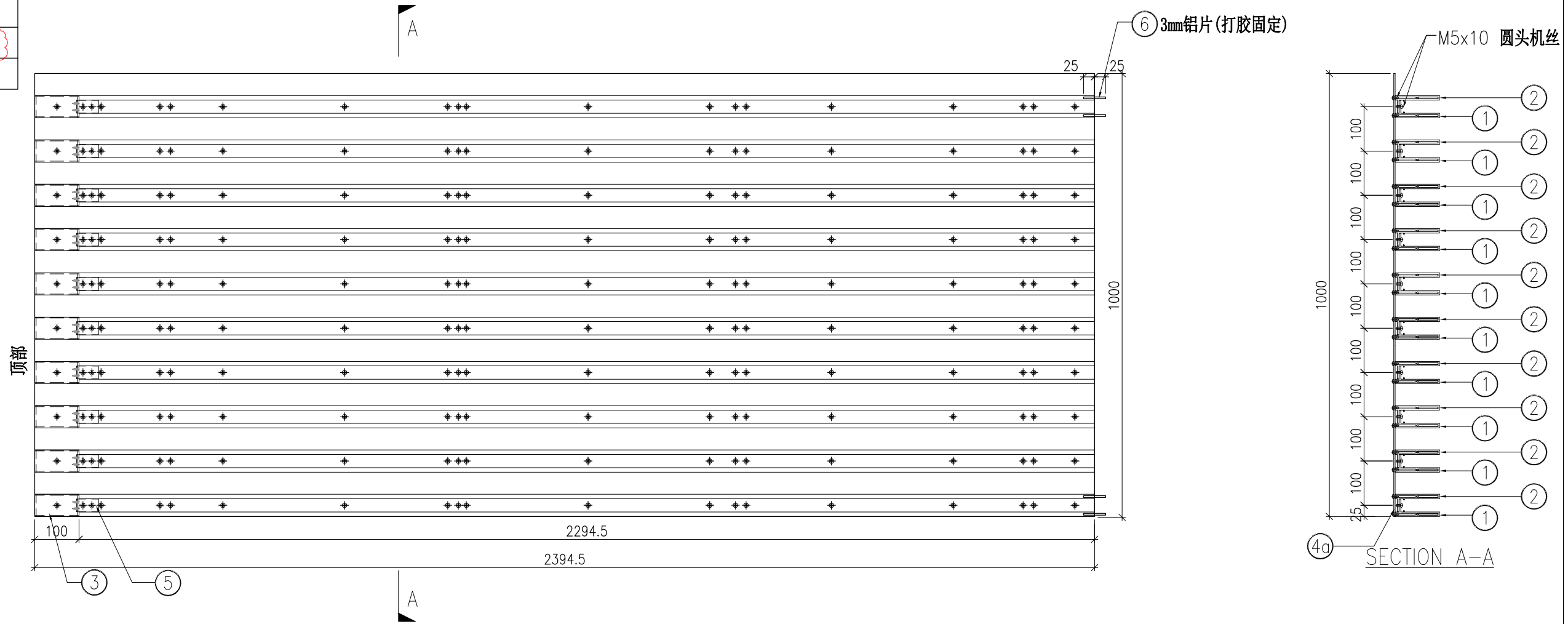

DWG. NO. P2-UN-EF142B		REV. A	SCALE -	DATE 13-06-2024	DRAWN BY -	APPROVED BY _____
--------------------------	--	-----------	------------	--------------------	---------------	----------------------

PROJECT YIN PING ROAD KOWLOON FEATURE WALL (PHASE 2)				MATERIAL 格栅组装图				COATING			COLOUR -		MARK. NO. -	QTY. -
--	--	--	--	-------------------	--	--	--	---------	--	--	-------------	--	----------------	-----------

REV.	CHECKED BAR BY	PART NUMBER	Dim. A	Dim. B	Dim. C	Dim. D	Dim. E	Dim. F	Dim. G	Dim. H	QTY.	Inv. Code	ASSEMBLE ON PARTS	注：地盘用
-		P2-UN-EF143B	-	-	-						1		注：用于 EF 区域	

序号	编号	数量
①	P2-AL-EF170	10
②	P2-AL-EF171	10
③	P2-AL-EF102	10
④a	P2-AP-EF193	1
⑤	P2-AL-EF101	10
⑥	P2-AP-EF101	4

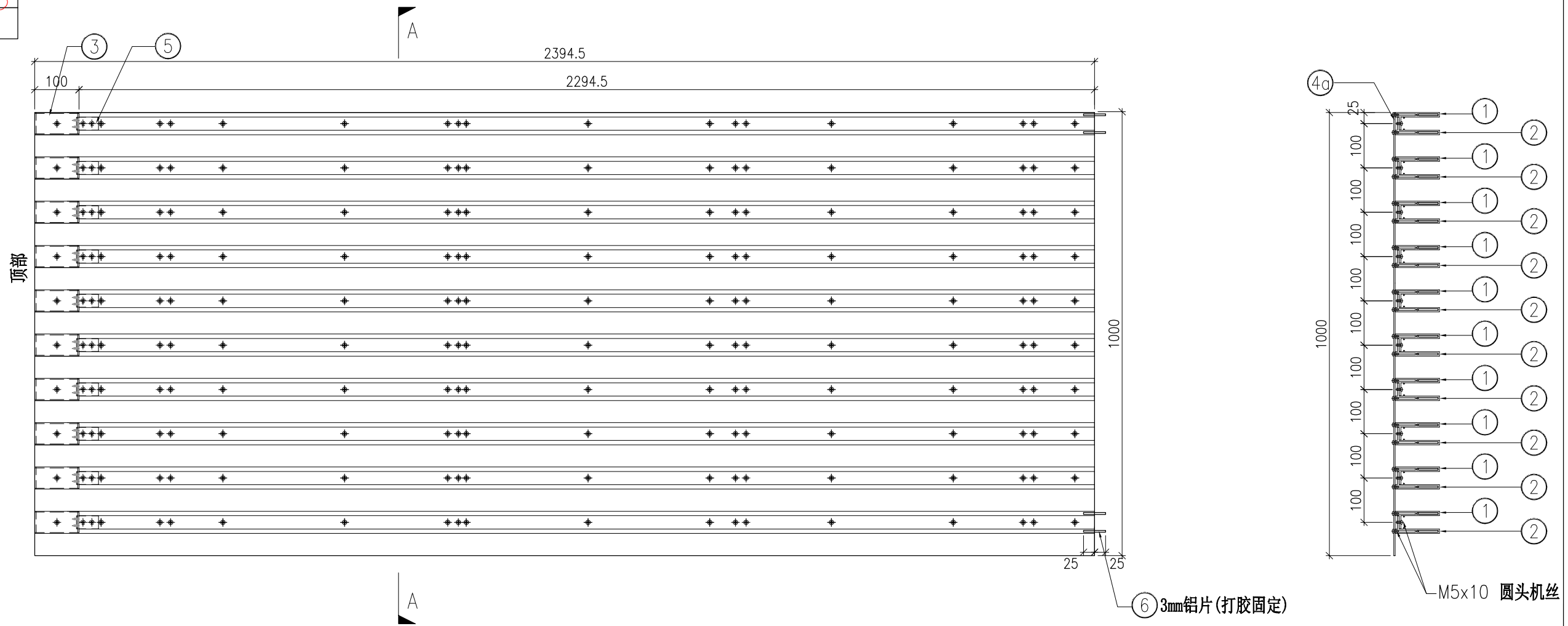

DWG. NO. P2-UN-EF143B	REV. A	SCALE -	DATE 13-06-2024	DRAWN BY -	APPROVED BY _____
--------------------------	-----------	------------	--------------------	---------------	----------------------