

工程指示 / 要求簡箋 ENGINEER INSTRUCTIONS(E.I.)

工程指示編號:	EI- 8/90	修改版本:	-
	HK-1491		
工程編號:	J 853	工程名稱:	延坪道
收件人:	生統	發件人:	Joe Chan
工程項目:	Row E大屋泳池欄 河地盤用鋁板	日期:	14/8/2024

<input type="checkbox"/> 原合約工程包	<input type="checkbox"/> 原合約工程加 / 減賬 QT-	<input type="checkbox"/> 新工程報價 QT-
---------------------------------	--	------------------------------------

信件批核號碼/圖紙參考編號:	批核模具圖紙編號:
客戶指示附件:	管理內部批簽署:

<input type="checkbox"/> 初步鋁料 B.M.	<input type="checkbox"/> 加工拆圖, 然後生產	<input type="checkbox"/> 尺寸表
<input type="checkbox"/> 正式鋁料 B.M.	<input type="checkbox"/> 技術上資料/指示	<input type="checkbox"/> 報價
<input type="checkbox"/> 配件 B.M.	<input type="checkbox"/> 樣辦或貨品說明書	<input type="checkbox"/> 分判合約
<input type="checkbox"/> 其他:		

內容: 請依附件資料, 生產鋁板, 送地盤.

完成上列要求日期: 15/9/2024

國內

<input type="checkbox"/> 生產技術總監	<input type="checkbox"/> 連附件	<input type="checkbox"/> 技術部	<input type="checkbox"/> 連附件	<input type="checkbox"/> 生產部	<input type="checkbox"/> 連附件
<input type="checkbox"/> 採購部	<input type="checkbox"/> 連附件	<input checked="" type="checkbox"/> 生產統籌部	<input checked="" type="checkbox"/> 連附件	<input type="checkbox"/> 報關組	<input type="checkbox"/> 連附件
<input type="checkbox"/> 質檢部	<input type="checkbox"/> 連附件	<input type="checkbox"/> 會計部	<input type="checkbox"/> 連附件	<input type="checkbox"/> 機械設計部	<input type="checkbox"/> 連附件
<input type="checkbox"/> 香港辦	<input type="checkbox"/> 連附件	<input type="checkbox"/> 其他:			

香港

<input type="checkbox"/> 行政部	<input type="checkbox"/> 連附件	<input type="checkbox"/> 會計部	<input type="checkbox"/> 連附件	<input type="checkbox"/> 統籌部	<input type="checkbox"/> 連附件	<input type="checkbox"/> 工程部	<input type="checkbox"/> 連附件
<input type="checkbox"/> 採購部	<input type="checkbox"/> 連附件	<input type="checkbox"/> QS部	<input type="checkbox"/> 連附件	<input checked="" type="checkbox"/> 地盤管理	<input checked="" type="checkbox"/> 連附件	<input type="checkbox"/> 維修部	<input type="checkbox"/> 連附件

炳哥

*發件人簽署:		*組別成員批核簽署:	
傳遞編號:	HK/1491/24	項目經理簽署:	

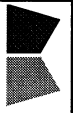

美特鋁質有限公司
MIDI Aluminium Fabricator Ltd.

地盤用鋁板B. M. 表

BM編號:	A/C Code:	工程號:	J-853	計算:	J. L.	日期:	12/8/2024	送呈:	Joe
		地盤名稱:	香港延坪道(第二期別墅)	核對:		日期:		副本:	
		項目類別:	Glass Balustrade-HOUSE A	批准:		日期:		版本:	

序號	修改標示	加工圖号	鋁板編號	鋁板名稱	顏色	數量(塊)			總重量	展开面積(m ²)		V. F. 面積(m ²)		備註
						實用	後備	總數		單件	總面積	單件	總面積	
1		J853-GB-AC-919	J853-GB-AC-919	3mm 厚鋁板 (3003 H14)	EG-DG-D334232-ZD1	2		2	17.89	1.10	2.20	1.10	2.20	
2		J853-GB-AC-920	J853-GB-AC-920	3mm 厚鋁板 (3003 H14)	EG-DG-D334232-ZD1	2		2	17.89	1.10	2.20	1.10	2.20	
3														
4														
5														
6														
7														
總計:								4	35.77		4.40		4.40	



美特铝质有限公司
MIDI Aluminium Fabricator Ltd.

工程号	J853	制图	J.L.	05/7/24	物料号	J853-GB-AC-919	
地盘	香港延坪路	复核	-	-	图号	J853-GB-AC-919	
名称	铝板加工图	批准	-	-	数量	2	
材料	3mm 厚铝板 (3003 H14)	单件面积(㎡)	1.1	长度	3137.5	宽度	-

版本		采用	工厂	地盘	√
日期		颜色	EC-DG-D334232-ZD1		

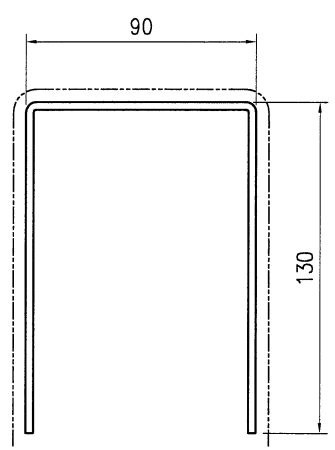
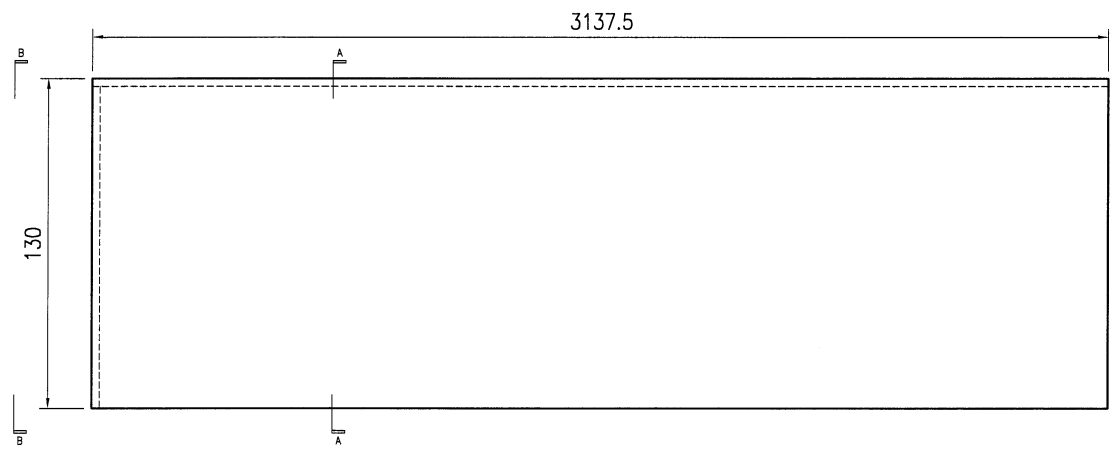
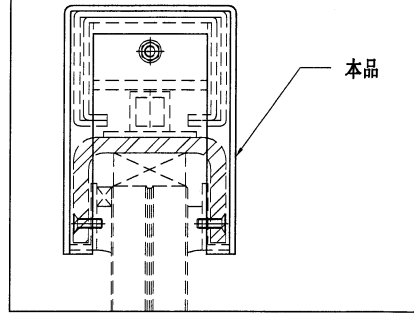

SECTION A-A

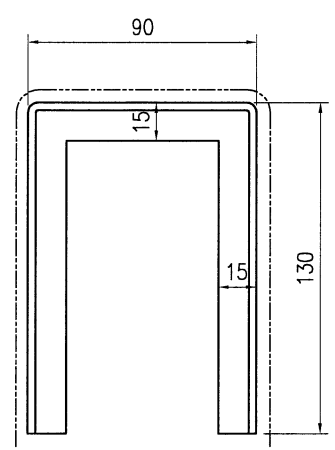

SECTION B-B

技术说明:

1. 板材折弯之前应进行压平调整, 不应有加工变形, 并应去除毛刺;
2. 外形尺寸允许偏差为±0.5mm, 折弯角度的允许偏差为±0.5°, 孔位的允许偏差为±0.3mm, 孔距的允许偏差为±0.3mm, 累计偏差为±0.5mm;
3. 槽口、豁口的长宽边允许偏差为+0.5mm, 中心线允许偏差都为±0.5mm;
4. "-----" 为外露喷涂装饰面, 应贴保护膜, 加工过程中不得破坏装饰面, 加工完毕须标示代号。



美特铝质有限公司
MIDI Aluminium Fabricator Ltd.

工程号	J853	制图	J.L.	05/7/24	物料号	J853-GB-AC-920	
地盘	香港延坪路	复核	-	-	图号	J853-GB-AC-920	
名称	铝板加工图	批准	-	-	数量	2	
材料	3mm 厚铝板 (3003 H14)	单件面积(m ²)	1.1	长度	3145	宽度	-

版本		采用	工厂	地盘	√
日期		颜色	EC-DG-D334232-ZD1		

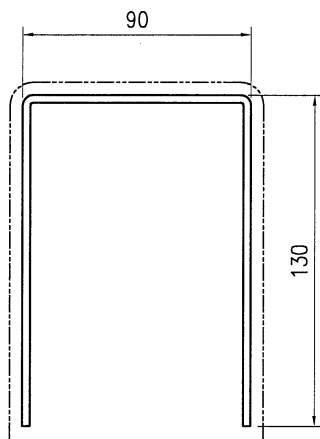
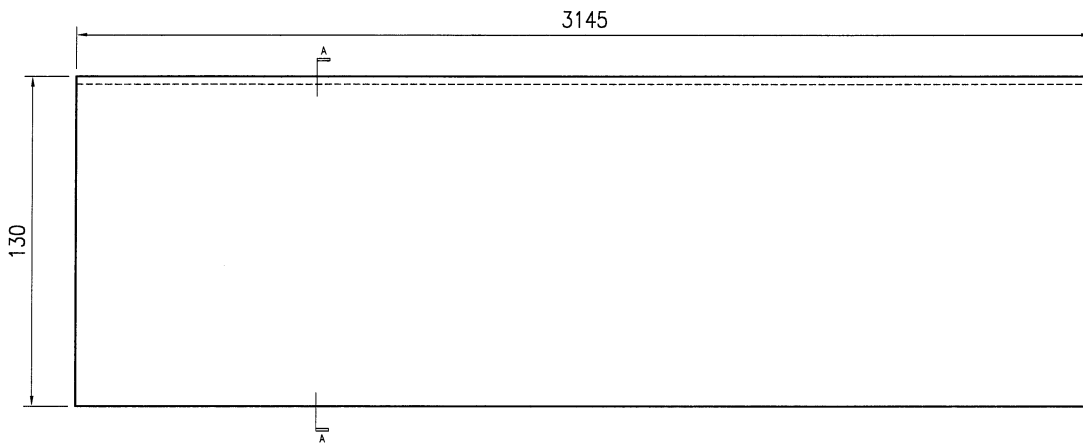
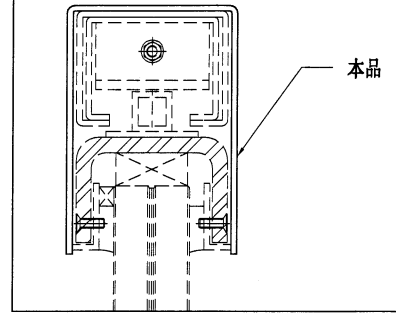

SECTION A-A

技术说明:

1. 板材折弯之前应进行压平调整, 不应有加工变形, 并应去除毛刺;
2. 外形尺寸允许偏差为 $\pm 0.5\text{mm}$, 折弯角度的允许偏差为 $\pm 0.5^\circ$; 孔位的允许偏差为 $\pm 0.3\text{mm}$, 孔距的允许偏差为 $\pm 0.3\text{mm}$, 累计偏差为 $\pm 0.5\text{mm}$;
3. 槽口、豁口的长宽边允许偏差为 $+0.5\text{mm}$, 中心线允许偏差都为 $\pm 0.5\text{mm}$;
4. "-----" 为外露喷涂装饰面, 应贴保护膜, 加工过程中不得破坏装饰面, 加工完毕须标示代号。

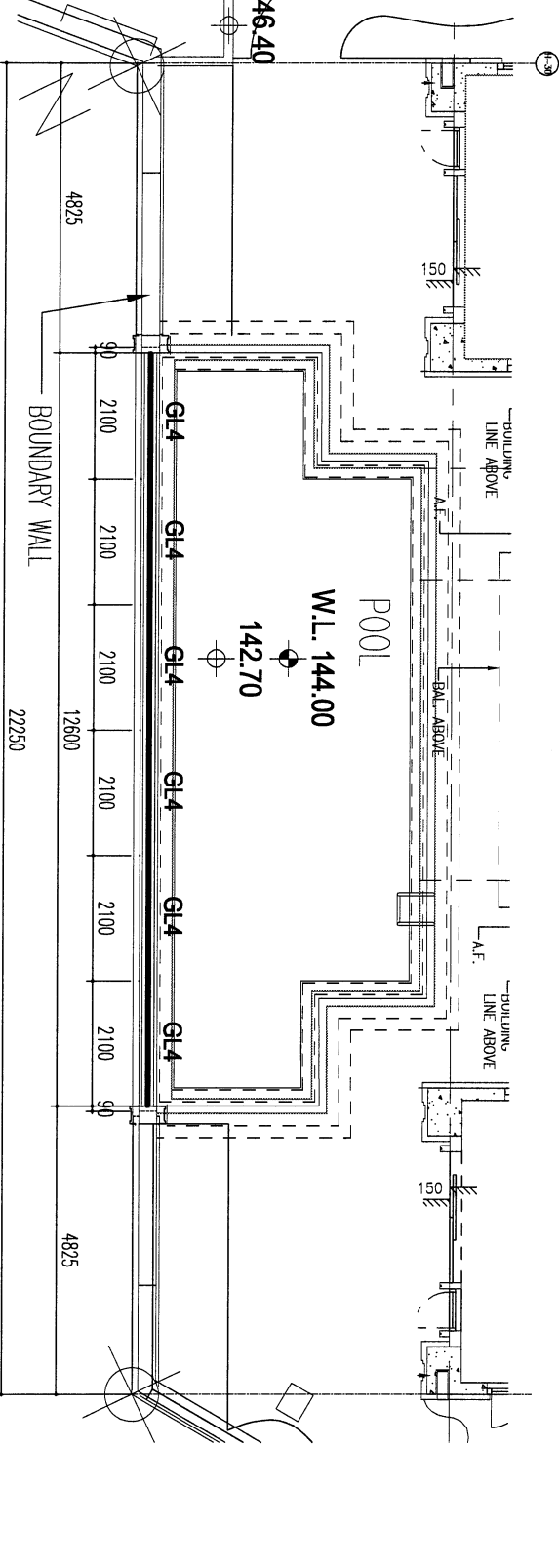
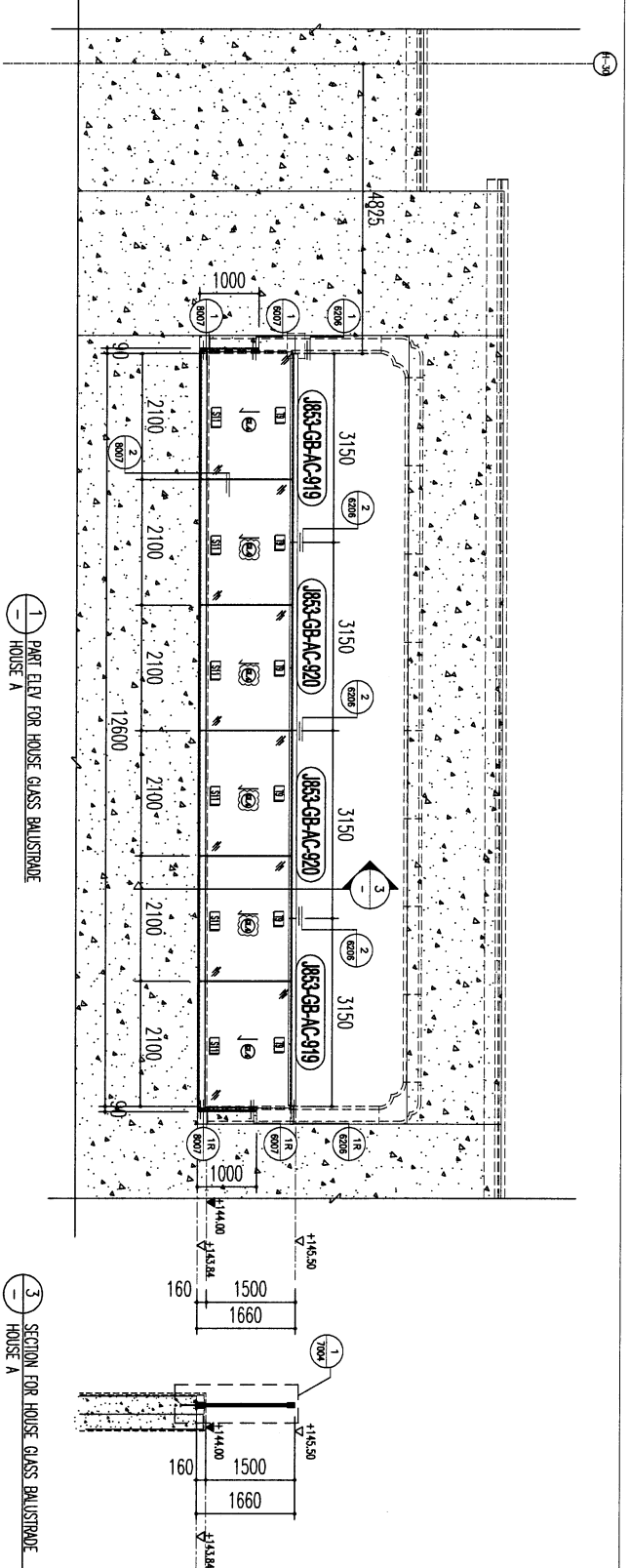

B.O. REF :

CLIENT : SHIMAO GROUP HOLDINGS LIMITED

ARCHITECT : HOKU TING & PARTNERS LIMITED

MAIN CONTRACTOR : 協興建築有限公司
HIP HING CONSTRUCTION CO. LTD

STRUCTURAL ENGINEER : C.M.WONG & ASSOCIATES LTD

FAÇADE CONSULTANT : JENNYROT

NOTE :
 1. ALL DIMENSIONS ARE IN MM.
 2. ALL ELEVATIONS ARE VIEWED FROM OUTSIDE.
 3. BEFORE FABRICATION.

LEGEND :
 (X1) REF. MARK NO.
 (R) REF. SHEET NO.
 1. F.F.L. -- FINISHED FLOOR LEVEL
 2. S.F.L. -- STRUCTURAL FLOOR LEVEL
 3. (R) -- REVERSED REF. MARK

GL3 : 15mm THK CLEAR TEMPERED GLASS
 GL4 : 10mm THK CLEAR TEMPERED GLASS
 S1 : 10x30x3mm THK GLASS FLAT BAR
 S2 : 80x40x3mm THK GLASS CHANNEL
 S6 : (CUT FROM 120x30x3mm THK GLASS ANGLE)
 S7 : 40x30x3mm THK GLASS ANGLE
 S8 : 70x40x3mm THK GLASS ANGLE
 (CUT FROM 120x30x3mm THK GLASS ANGLE)

NO.	DATE	REVISION	BY

JOB NO. : J-853

PROJECT : PROPOSED RESIDENTIAL DEVELOPMENT AT NIKILL 6542 TAN PING ROAD KOWLOON

TITLE : PART ELEV and PART PLAN FOR HOUSE GLASS BALUSTRADE (ROW E - HOUSE A)

DATE : 20-MAY-23 SCALE : 1:80 (A3)

DRAWN BY : Y1 CHECKED BY :

美特堅實有限公司
 MTDI ARCHITECTURAL ENGINEERING LTD.
 570 Cheung Kwan Yee Road, Kowloon, H.K.
 Tel: 23489111-4 Fax: (852) 27777666
 PRC NO. : 1853-G9-AC-5801 PRJ : -