

工程指示 / 要求簡箋 ENGINEER INSTRUCTIONS(E.I.)

| | | | |
|---------|------------------|-------|----------|
| 工程指示編號: | EI- 8/42 | 修改版本: | - |
| | HK- / | | |
| 工程編號: | J 853 | 工程名稱: | 延坪道 |
| 收件人: | Magie Lor | 發件人: | Joe Chan |
| 工程項目: | UP欄河修補方案 用鐵槽. | 日期: | 5/8/2024 |

| | | |
|---------------------------------|--|------------------------------------|
| <input type="checkbox"/> 原合約工程包 | <input type="checkbox"/> 原合約工程加 / 減賬 QT- | <input type="checkbox"/> 新工程報價 QT- |
|---------------------------------|--|------------------------------------|

| | |
|----------------|-----------|
| 信件批核號碼/圖紙參考編號: | 批核模具圖紙編號: |
| 客戶指示附件: | 管理內部批簽署: |

| | | |
|------------------------------------|-------------------------------------|-------------------------------|
| <input type="checkbox"/> 初步鋁料 B.M. | <input type="checkbox"/> 加工拆圖, 然後生產 | <input type="checkbox"/> 尺寸表 |
| <input type="checkbox"/> 正式鋁料 B.M. | <input type="checkbox"/> 技術上資料 / 指示 | <input type="checkbox"/> 報價 |
| <input type="checkbox"/> 配件 B.M. | <input type="checkbox"/> 樣辦或貨品說明書 | <input type="checkbox"/> 分判合約 |
| <input type="checkbox"/> 其他: | | |

內容: 地盤反映 up 欄河底預埋碼高 20mm.
需使用修改槽鐵.
涉及之屋仔: HB1, HB2, HC6 & HD6.

完成上列要求日期: 20/8/2024

國內

| | | | | | |
|---------------------------------|------------------------------|--------------------------------|------------------------------|--------------------------------|------------------------------|
| <input type="checkbox"/> 生產技術總監 | <input type="checkbox"/> 連附件 | <input type="checkbox"/> 技術部 | <input type="checkbox"/> 連附件 | <input type="checkbox"/> 生產部 | <input type="checkbox"/> 連附件 |
| <input type="checkbox"/> 採購部 | <input type="checkbox"/> 連附件 | <input type="checkbox"/> 生產統籌部 | <input type="checkbox"/> 連附件 | <input type="checkbox"/> 報關組 | <input type="checkbox"/> 連附件 |
| <input type="checkbox"/> 質檢部 | <input type="checkbox"/> 連附件 | <input type="checkbox"/> 會計部 | <input type="checkbox"/> 連附件 | <input type="checkbox"/> 機械設計部 | <input type="checkbox"/> 連附件 |
| <input type="checkbox"/> 香港辦 | <input type="checkbox"/> 連附件 | <input type="checkbox"/> 其他: | | | |

香港

| | | | | | | | |
|------------------------------|------------------------------|------------------------------|------------------------------|--|---|------------------------------|------------------------------|
| <input type="checkbox"/> 行政部 | <input type="checkbox"/> 連附件 | <input type="checkbox"/> 會計部 | <input type="checkbox"/> 連附件 | <input type="checkbox"/> 統籌部 | <input type="checkbox"/> 連附件 | <input type="checkbox"/> 工程部 | <input type="checkbox"/> 連附件 |
| <input type="checkbox"/> 採購部 | <input type="checkbox"/> 連附件 | <input type="checkbox"/> QS部 | <input type="checkbox"/> 連附件 | <input checked="" type="checkbox"/> 地盤管理 | <input checked="" type="checkbox"/> 連附件 | <input type="checkbox"/> 維修部 | <input type="checkbox"/> 連附件 |

| | | | |
|---------|--|------------|--|
| *發件人簽署: | | *組別成員批核簽署: | |
| 傳遞編號: | | 項目經理簽署: | |



美特鋁質有限公司
MIDl Aluminium Fabricator Ltd.

地盤用鐵件B. M. 表

BM編號:

| | | | | | | | |
|-----------|-----------------------------|----------|-------|-----|--|-----|--|
| 工程號: | J-853 | 計算: | | 日期: | | 送呈: | |
| 地盤名稱: | 香港延坪道(第二期別墅) | 核對: | | 日期: | | 副本: | |
| 項目類別: | Glass Balustrade-(UP栏河修補方案) | 批准: | | 日期: | | 版本: | |
| A/C Code: | | 總重量(Kg): | 68.02 | | | | |

| 序號 | 修改標示 | 加工圖号 | 鐵件编号 | 鐵件名稱 | 顏色 | 數量(件) | | | 重量(Kg) | | 備註 |
|----|------|----------------|-----------------|--------------|-----|-------|----|----|--------|-------|----|
| | | | | | | 實用 | 後備 | 總數 | 單件 | 總重量 | |
| 1 | | J853-GB-ST-105 | J853-GB-ST-105A | 80x40x8mm 鐵槽 | 熱浸鋅 | 4 | | 4 | 7.78 | 31.12 | |
| 2 | | J853-GB-ST-106 | J853-GB-ST-106A | 80x40x8mm 鐵槽 | 熱浸鋅 | 6 | | 6 | 4.85 | 29.10 | |
| 3 | | J853-GB-ST-106 | J853-GB-ST-106B | 80x40x8mm 鐵槽 | 熱浸鋅 | 2 | | 2 | 3.90 | 7.80 | |
| | | | | | | | | | | | |
| | | | | | 總計: | | | 12 | | 68.02 | |

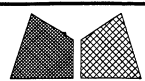

美特铝质有限公司
MIDI Aluminium Fabricator Ltd.

| | | | | | | | |
|-----------------|-------|-------|--------------|----------|-------|----------------|----------|
| 工程号 | J853 | 制图 | J.L. | 20/03/24 | 物料号 | - | |
| 地盘 | 香港延坪路 | 复核 | - | - | 图号 | J853-GB-ST-106 | |
| 版本 | A | 名称 | 铁件加工图 | 批准 | - | 数量 | - |
| 日期 | 28/03 | 材料 | 80x40x8mm 铁槽 | 单件重量(kg) | - | 长度 | - |
| | | 颜色 | 热浸锌 | 数量 | | 位置 | |
| 物料编号 | DIM.A | DIM.B | DIM.C | DIM.D | DIM.E | 数量 | 单件重量(kg) |
| J853-GB-ST-106A | 563 | 400 | 205 | | | 6 | 4.85 |
| J853-GB-ST-106B | 453 | 300 | 169 | | | 2 | 3.90 |

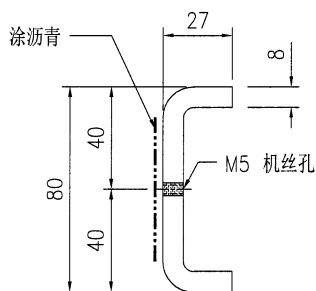
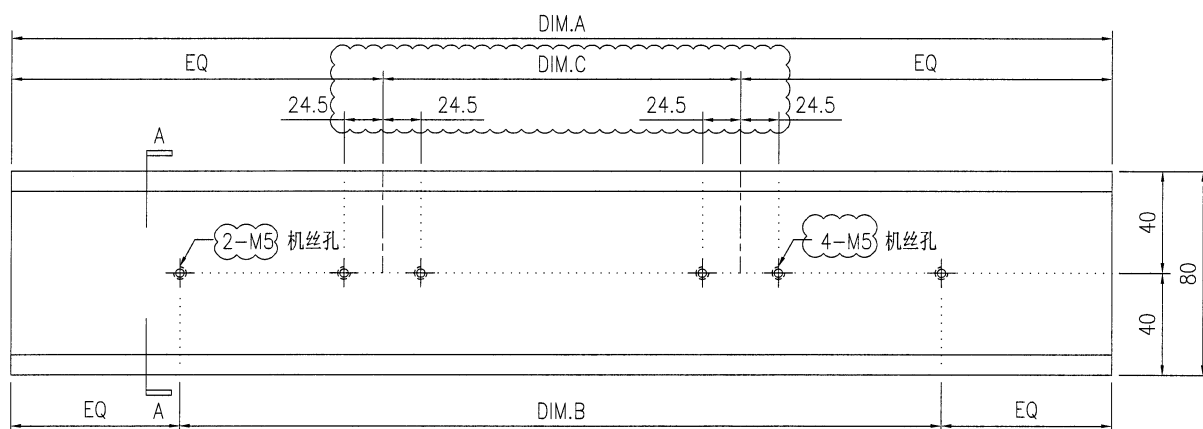

SECTION A-A

技术说明:

1. 所需材料为: 铁件 ; 等级为: S275 ;
2. 外形尺寸允许偏差为±0.5mm, 角度的允许偏差为±0.5°; 孔位的允许偏差为±0.5mm, 孔距的允许偏差为±0.5mm, 累计偏差为±0.5mm ;
3. 槽口、豁口的长宽边允许偏差为+0.5mm, 中心线允许偏差都为±0.5mm ;
4. * "为重要尺寸, 加工过程中要保证此尺寸, 加工完毕须标示代号。

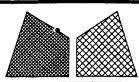

美特铝质有限公司
MIDI Aluminium Fabricator Ltd.

| | | | | | | | |
|-----|--------------|----------|------|----------|-----|----------------|---|
| 工程号 | J853 | 制图 | J.L. | 20/03/24 | 物料号 | - | |
| 地盘 | 香港延坪路 | 复核 | - | - | 图号 | J853-GB-ST-105 | |
| 名称 | 铁件加工图 | 批准 | - | - | 数量 | - | |
| 材料 | 80x40x8mm 铁槽 | 单件重量(kg) | - | 长度 | - | 宽度 | - |

| | | | | | | |
|----|-------|----|-----|---|----|--|
| 版本 | A | 采用 | 工厂 | √ | 地盘 | |
| 日期 | 28/03 | 颜色 | 热浸锌 | | | |

| 物料编号 | DIM.A | DIM.B | DIM.C | DIM.D | DIM.E | 数量 | 单件重量(kg) |
|-----------------|-------|-------|-------|-------|-------|----|----------|
| J853-GB-ST-105A | 903 | | | | | 4 | 7.78 |

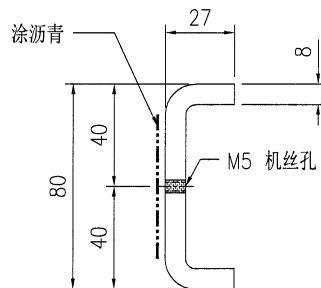
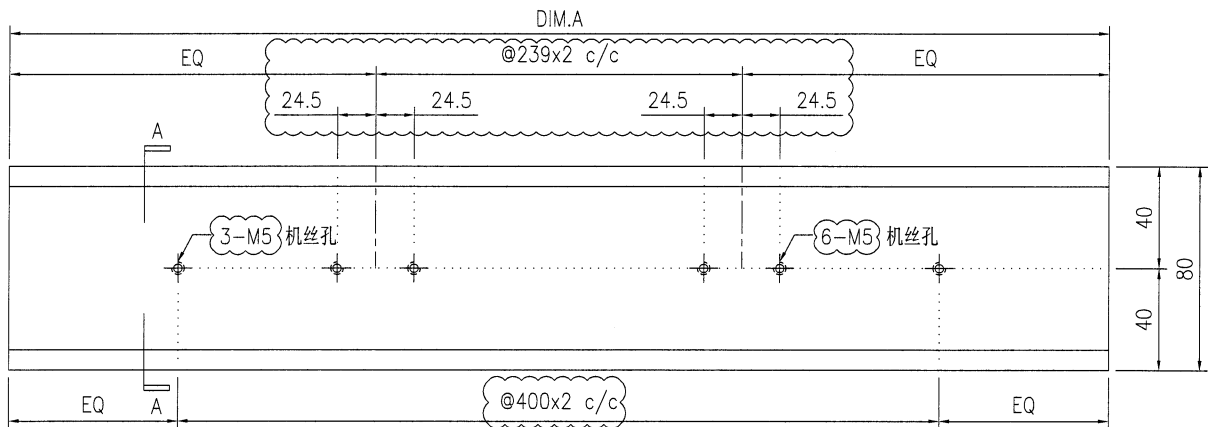

SECTION A-A

技术说明:

1. 所需材料为: 铁件; 等级为: **S275**;
2. 外形尺寸允许偏差为 $\pm 0.5\text{mm}$, 角度的允许偏差为 $\pm 0.5^\circ$; 孔位的允许偏差为 $\pm 0.5\text{mm}$, 孔距的允许偏差为 $\pm 0.5\text{mm}$, 累计偏差为 $\pm 0.5\text{mm}$;
3. 槽口、豁口的长宽边允许偏差为 $\pm 0.5\text{mm}$, 中心线允许偏差都为 $\pm 0.5\text{mm}$;
4. * "为重要尺寸, 加工过程中要保证此尺寸, 加工完毕须标示代号。

HD5 } UP 欄河修補
 HC5 } 方案 鐵 槽

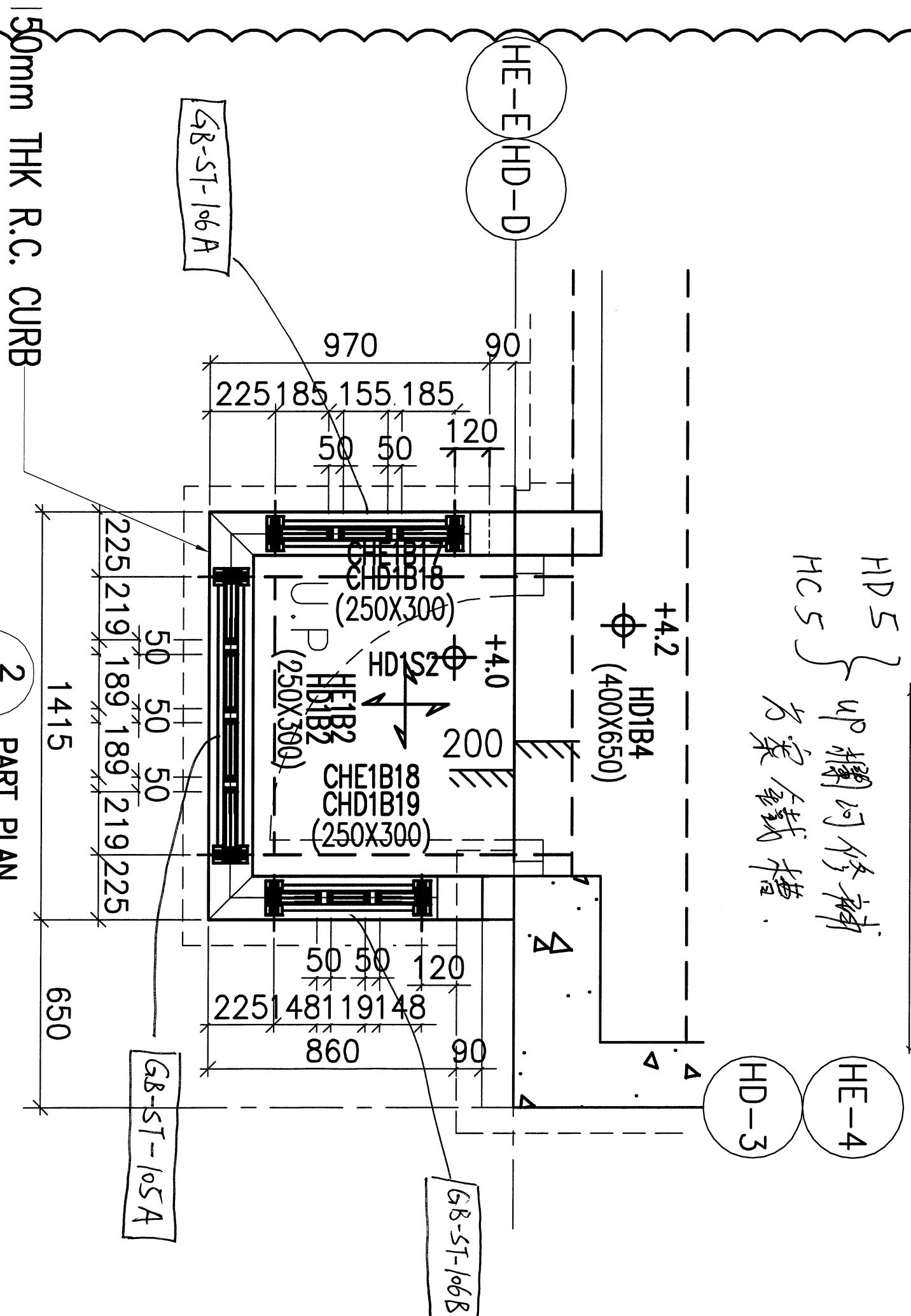

2 PART PLAN
 - FOR HOUSE TYPE DF

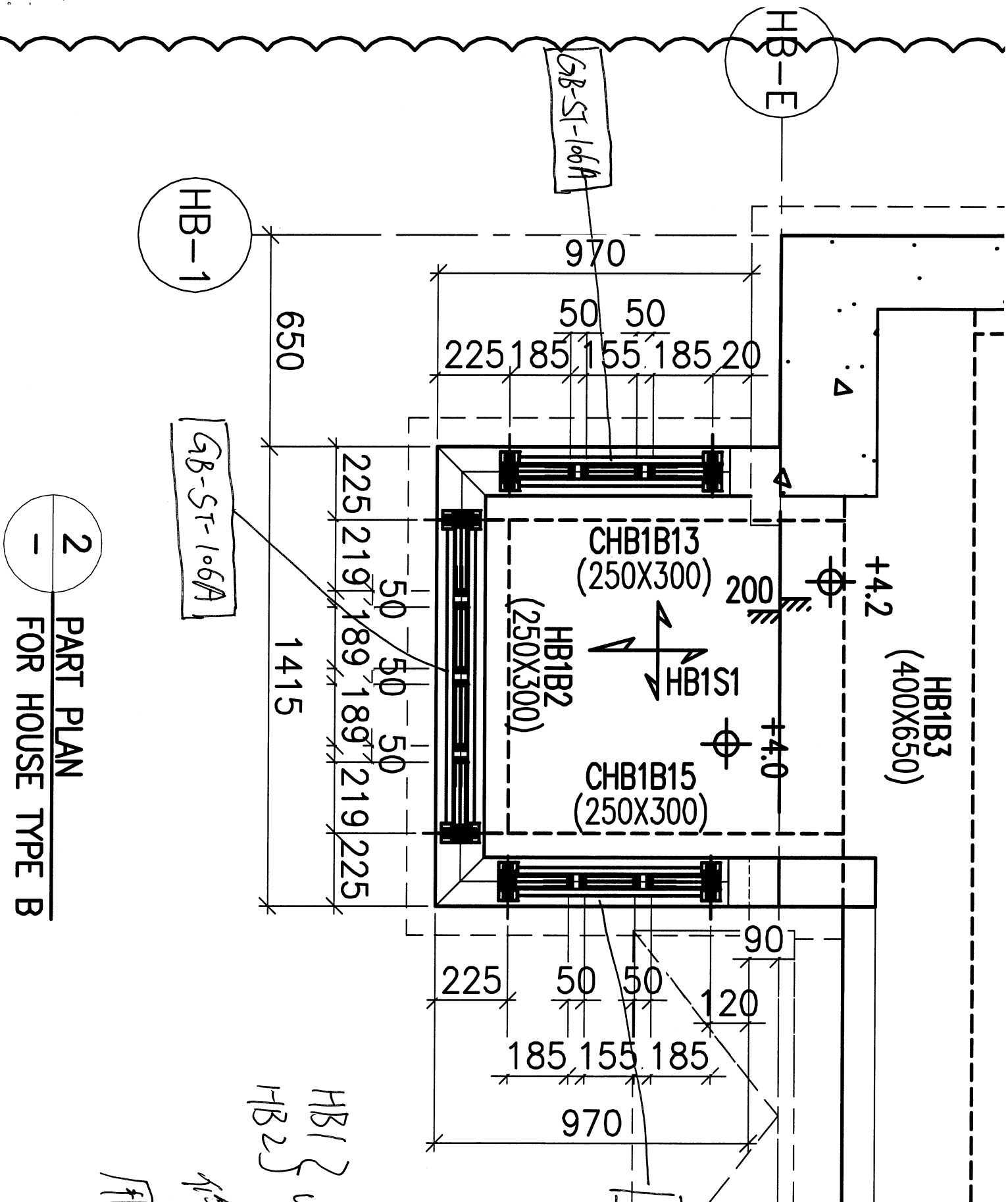

2 PART PLAN
FOR HOUSE TYPE B

HB1 } up 欄可
HB2 } 修補方案
用鐵槽

GB-ST-106A

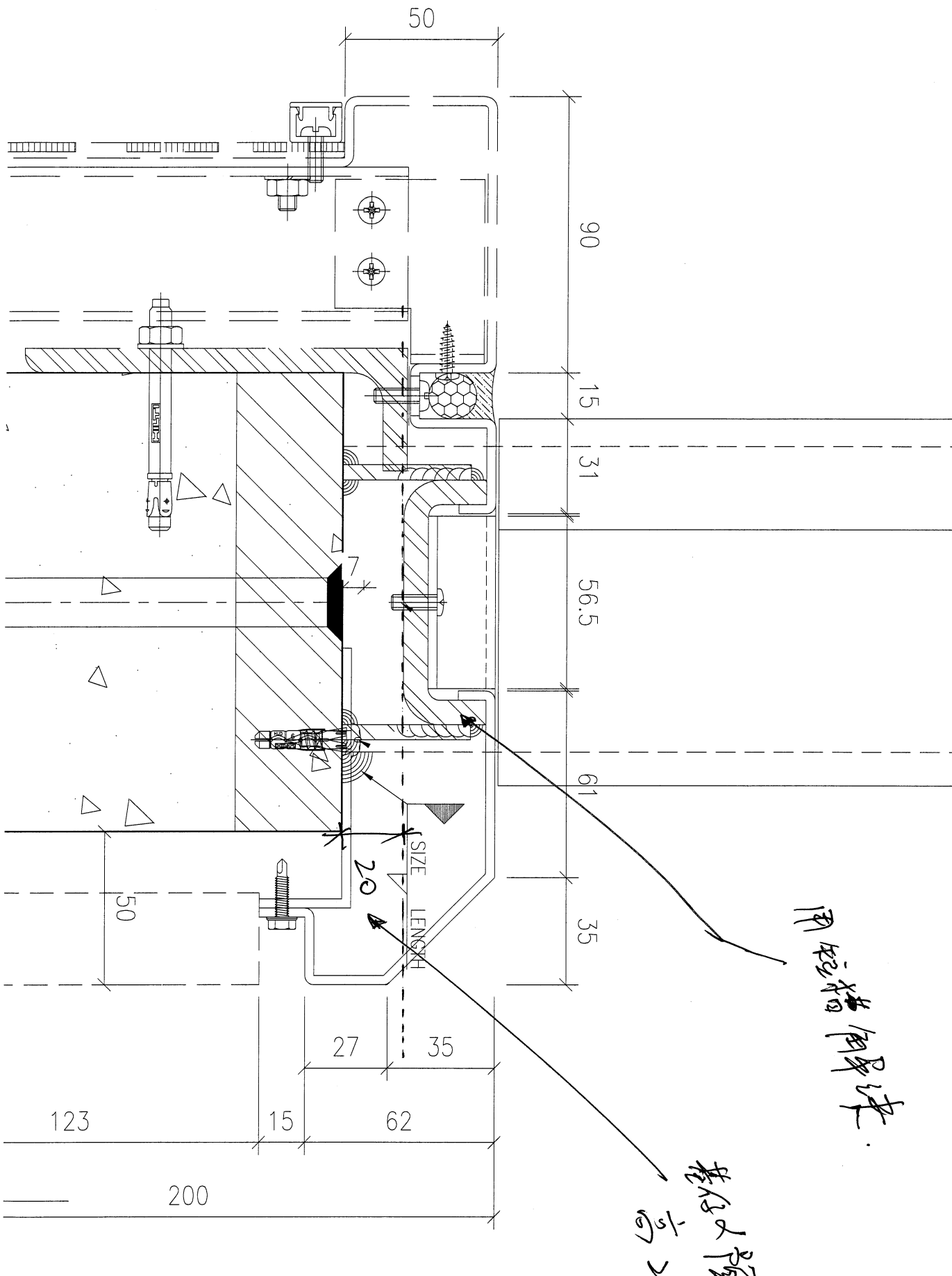

用短槽解决

垫片预埋石
高 20mm