



工程指示 / 要求簡箋 ENGINEER INSTRUCTIONS(E.I.)

工程指示編號:	EI- 2079	修改版本:	-
	HK- 1349		
工程編號:	J 853	工程名稱:	延坪道 (第2期)
收件人:	生統/	發件人:	Jingo
工程項目:	House A 組合小單元 背板圖則表及位置圖 廠用	日期:	19/7/2024
	Row E 紫色		

<input type="checkbox"/> 原合約工程包	<input type="checkbox"/> 原合約工程加 / 減脹 QT-	<input type="checkbox"/> 新工程報價 QT-
---------------------------------	--	------------------------------------

信件批核號碼/圖紙參考編號:	批核模具圖紙編號:
客戶指示附件:	管理內部批簽署:

<input type="checkbox"/> 初步鋁料 B.M.	<input type="checkbox"/> 加工拆圖, 然後生產	<input type="checkbox"/> 尺寸表
<input type="checkbox"/> 正式鋁料 B.M.	<input type="checkbox"/> 技術上資料/指示	<input type="checkbox"/> 報價
<input type="checkbox"/> 配件 B.M.	<input type="checkbox"/> 樣辦或貨品說明書	<input type="checkbox"/> 分判合約
<input type="checkbox"/> 其他:		

內容:

完成上列要求日期: 31/7/2024

國內

<input type="checkbox"/> 生產技術總監	<input type="checkbox"/> 連附件	<input type="checkbox"/> 技術部	<input type="checkbox"/> 連附件	<input type="checkbox"/> 生產部	<input type="checkbox"/> 連附件
<input type="checkbox"/> 採購部	<input type="checkbox"/> 連附件	<input checked="" type="checkbox"/> 生產統籌部	<input checked="" type="checkbox"/> 連附件	<input type="checkbox"/> 報關組	<input type="checkbox"/> 連附件
<input type="checkbox"/> 質檢部	<input type="checkbox"/> 連附件	<input type="checkbox"/> 會計部	<input type="checkbox"/> 連附件	<input type="checkbox"/> 機械設計部	<input type="checkbox"/> 連附件
<input type="checkbox"/> 香港辦	<input type="checkbox"/> 連附件	<input type="checkbox"/> 其他:			

香港

<input type="checkbox"/> 行政部	<input type="checkbox"/> 連附件	<input type="checkbox"/> 會計部	<input type="checkbox"/> 連附件	<input type="checkbox"/> 統籌部	<input type="checkbox"/> 連附件	<input type="checkbox"/> 工程部	<input type="checkbox"/> 連附件
<input type="checkbox"/> 採購部	<input type="checkbox"/> 連附件	<input type="checkbox"/> QS部	<input type="checkbox"/> 連附件	<input type="checkbox"/> 地盤管理	<input type="checkbox"/> 連附件	<input type="checkbox"/> 維修部	<input type="checkbox"/> 連附件

*發件人簽署:	*組別成員批核簽署:
傳遞編號:	項目經理簽署:

圖則登記表 DRAWING REGISTER														
工程名稱 Project Title:		延坪道住宅 HOUSE A組合 小單元背板			年 月 日	接收日期 Receiving Date (適用於客戶圖則)								
工程編號 Project No:		J-853												
分發予 Distributed To														
					年 月 日									
						24								
						7								
					年 月 日									
						19								
圖則編號 Drg. No.		圖則名稱 Drawing Title			1 2 3 4	修訂編號 Revision No.								
UN-BK01		背板-拆圖				-								
UN-BK02		背板-拆圖				-								
UN-BK03		背板-拆圖				-								
J853-SD-CW-4606		背板-位置圖				-								

 美特鋁質 MIDI Aluminium Fabricator Ltd.		工程號: J-853	計算: 謝永林	日期: 2024.07.16	送呈: 胡哥										
廠用鋁背板B.M.表		地盤名稱: 延坪道住宅	核對: 謝永林	日期: 2024.07.19	副本:										
項目類別: 修改版次:		HOUSE A組合小單元	批准:	日期:	A/C Code:										
		-	總V.F.:	總重量:	14.51										
			總數	單件展開面積m ²	總V.F. m ²										
序號	修改內容	鋁板圖號	鋁板名稱	顏色	實用	後備	總數	總重量	單件展開面積m ²	總展開面積m ²	單件V.F. m ²	總V.F. m ²	位置	樓層	類型
1		UN-BK01	3mm厚鋁板	UCT542049SC-3	1		1	3.50	0.56	0.56	0.51	0.51	J853-SD-HIW-2606	G/F	小單元
2		UN-BK02	3mm厚鋁板	UCT542049SC-3	1		1	7.51	1.21	1.21	1.13	1.13	J853-SD-HIW-2606	G/F	小單元
3		UN-BK03	3mm厚鋁板	UCT542049SC-3	1		1	3.50	0.56	0.56	0.51	0.51	J853-SD-HIW-2606	G/F	小單元
							統計:	3	14.51	2.33	2.14	2.14			

EG-DWG3



美特鋁質有限公司
MIDI Aluminium Fabricator Ltd.

數量	樓層	施工圖位置	使用窗號	Facade
1	G/F	J853-SD-HIW-2606	WF.14F	HOUSE A

工程號	J-853	地盤	延坪道住宅
-----	-------	----	-------

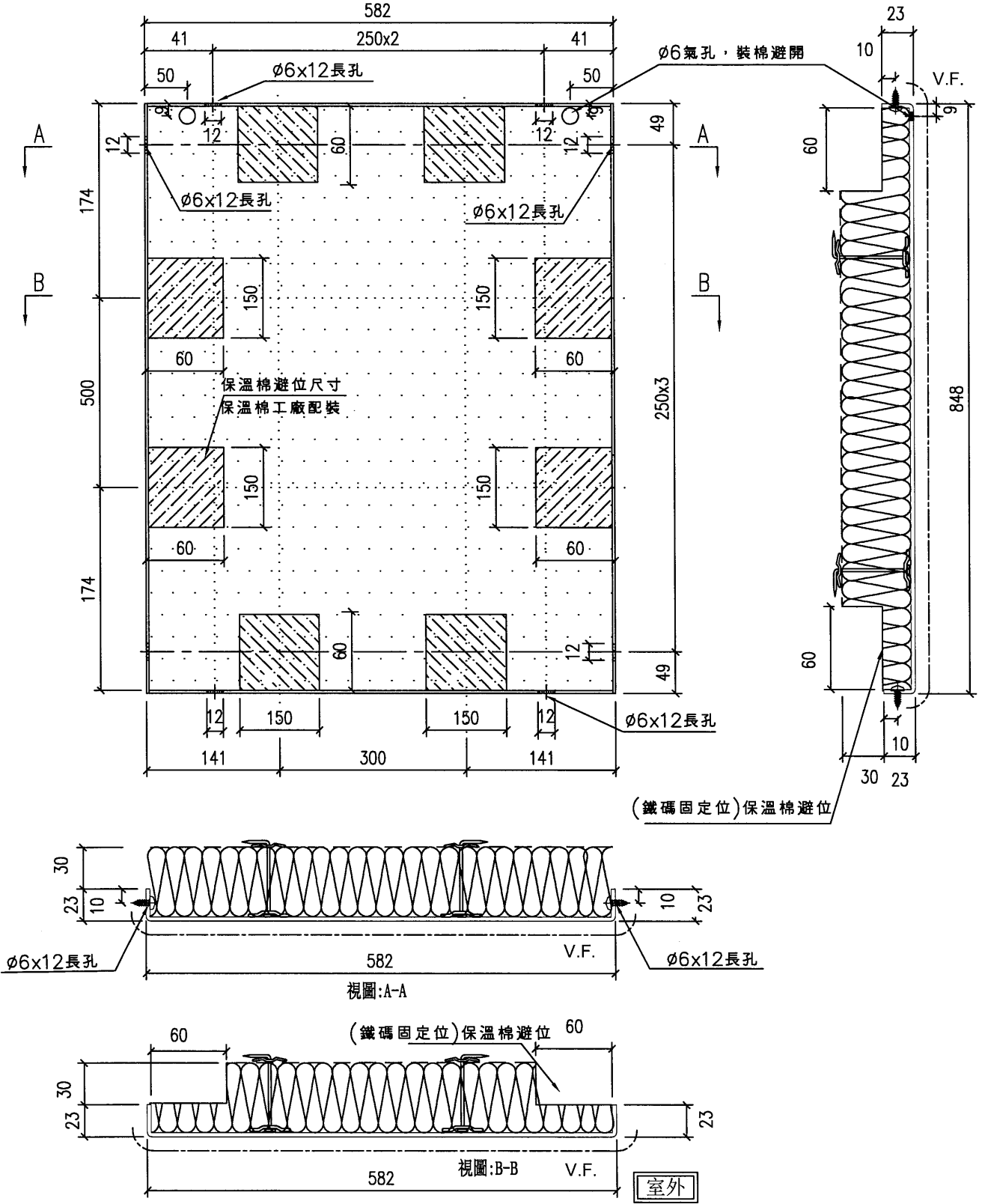

名稱	背板拆圖	制圖	謝永林	2024.07.16	修改		
材料	2mm鋁板	復核	謝永林	2024.07.19	日期		
顏色	UCT542049SC-3	批准	Daniel		圖號	UN-BK01	

EG-DWG3



美特鋁質有限公司
MIDI Aluminium Fabricator Ltd.

數量	樓層	施工圖位置	使用窗號	Facade
1	G/F	J853-SD-HIW-2606	WF.14F	HOUSE A

工程號	J-853	地盤	延坪道住宅
-----	-------	----	-------

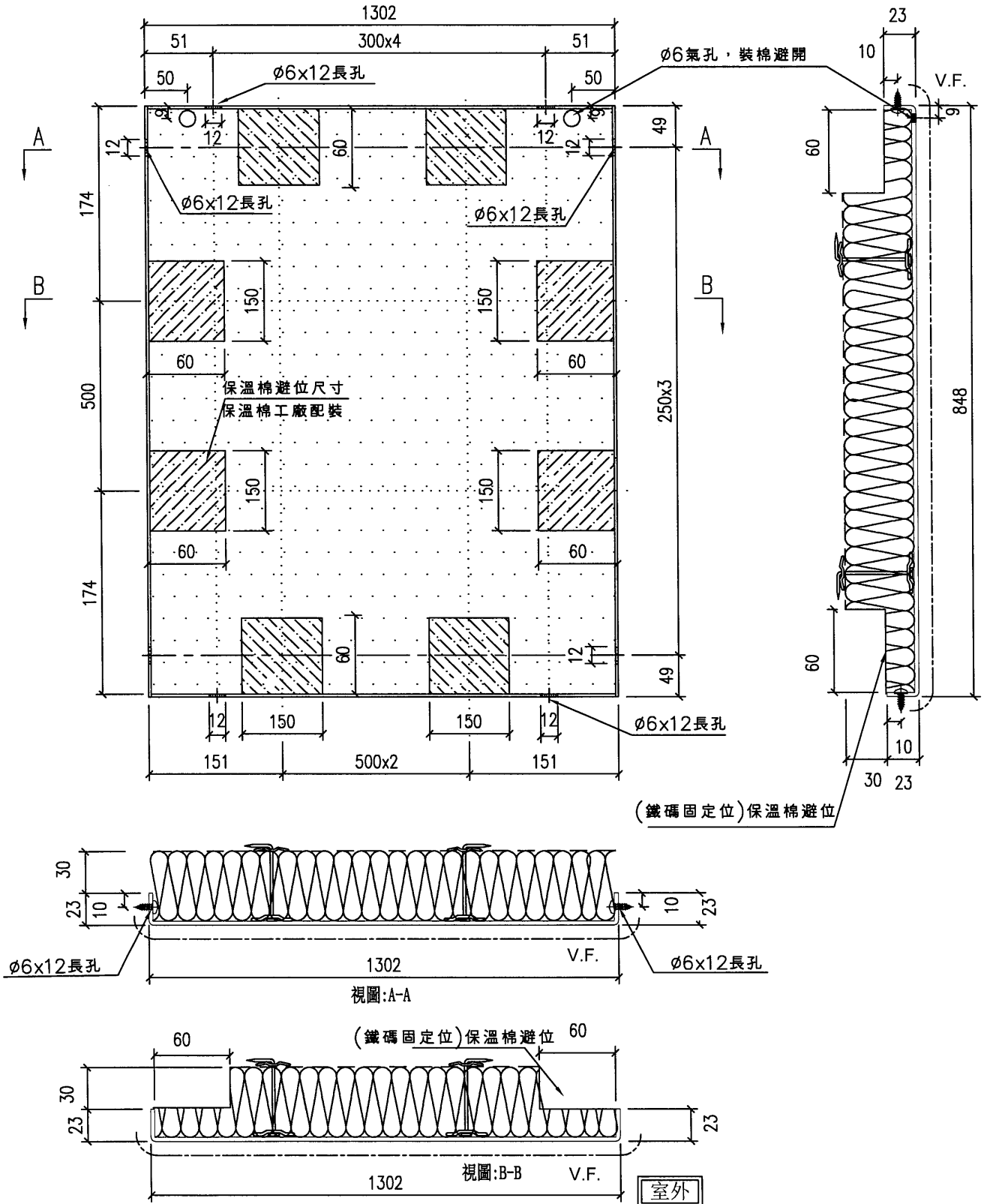

名稱	背板拆圖	制圖	謝永林	2024.07.16	修改		
材料	2mm 鋁板	復核	謝永林	2024.07.19	日期		
顏色	UCT542049SC-3	批准	Daniel		圖號	UN-BK02	

EG-DWG3



美特鋁質有限公司
MIDI Aluminium Fabricator Ltd.

數量	樓層	施工圖位置	使用窗號	Facade
1	G/F	J853-SD-HIW-2606	WF.14F	HOUSE A

工程號	J-853	地盤	延坪道住宅
-----	-------	----	-------

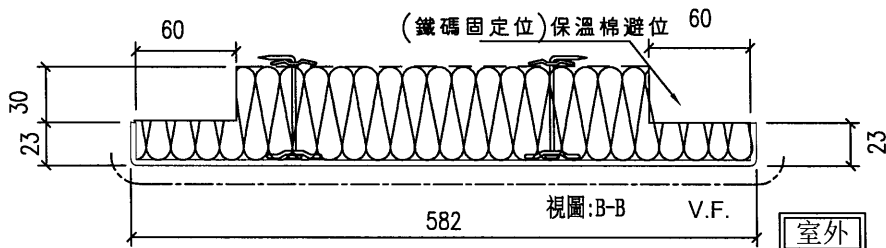
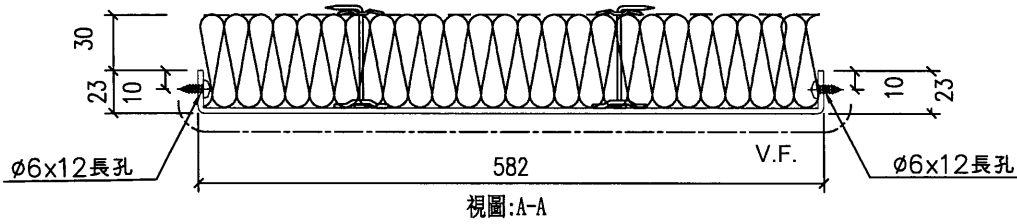
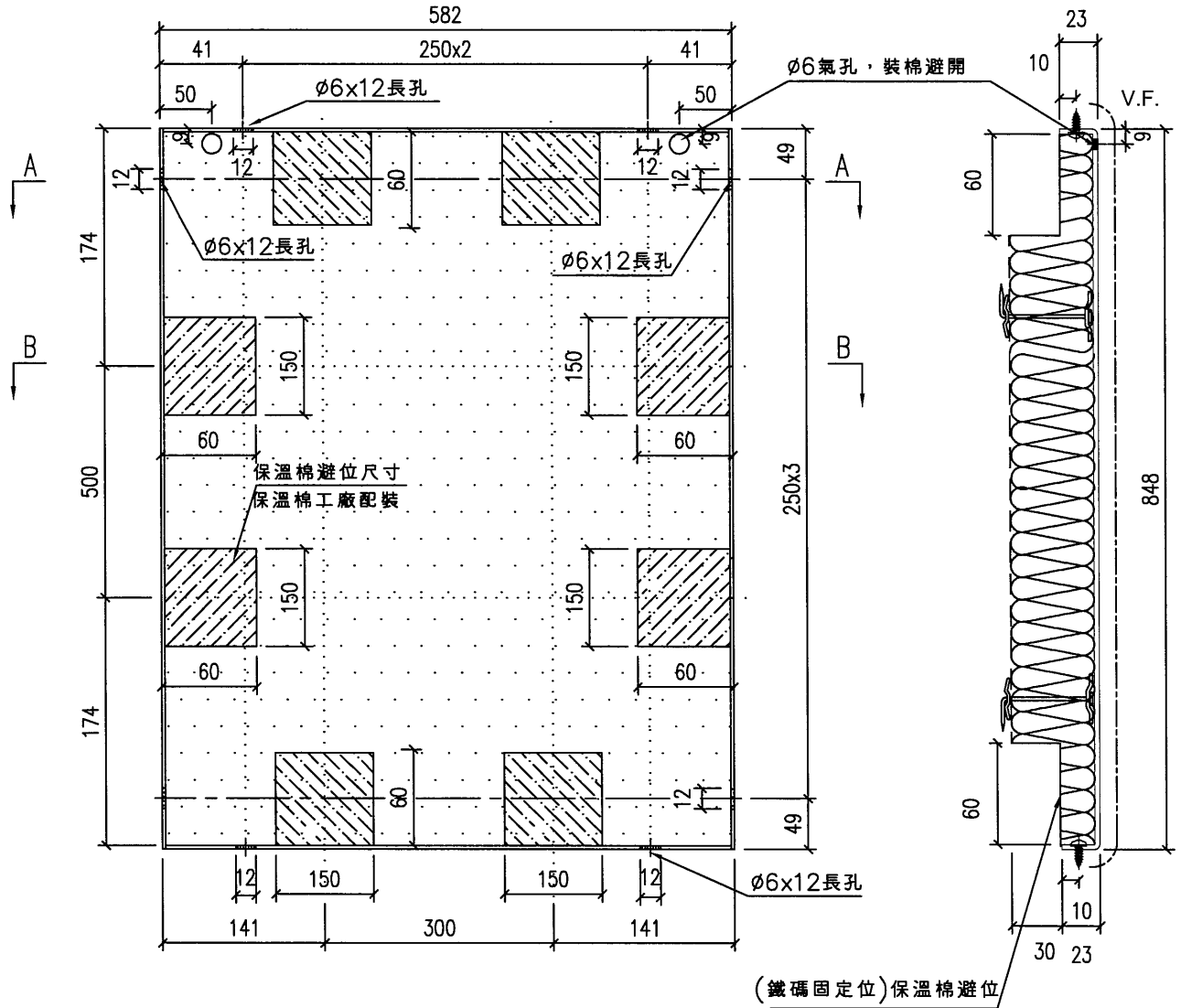

名稱	背板拆圖	制圖	謝永林	2024.07.16	修改		
材料	2mm鋁板	復核	謝永林	2024.07.19	日期		
顏色	UCT542049SC-3	批准	Daniel		圖號	UN-BK03	

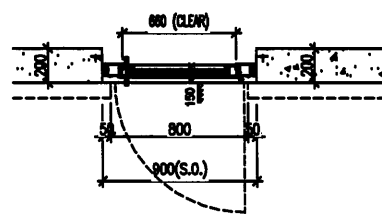
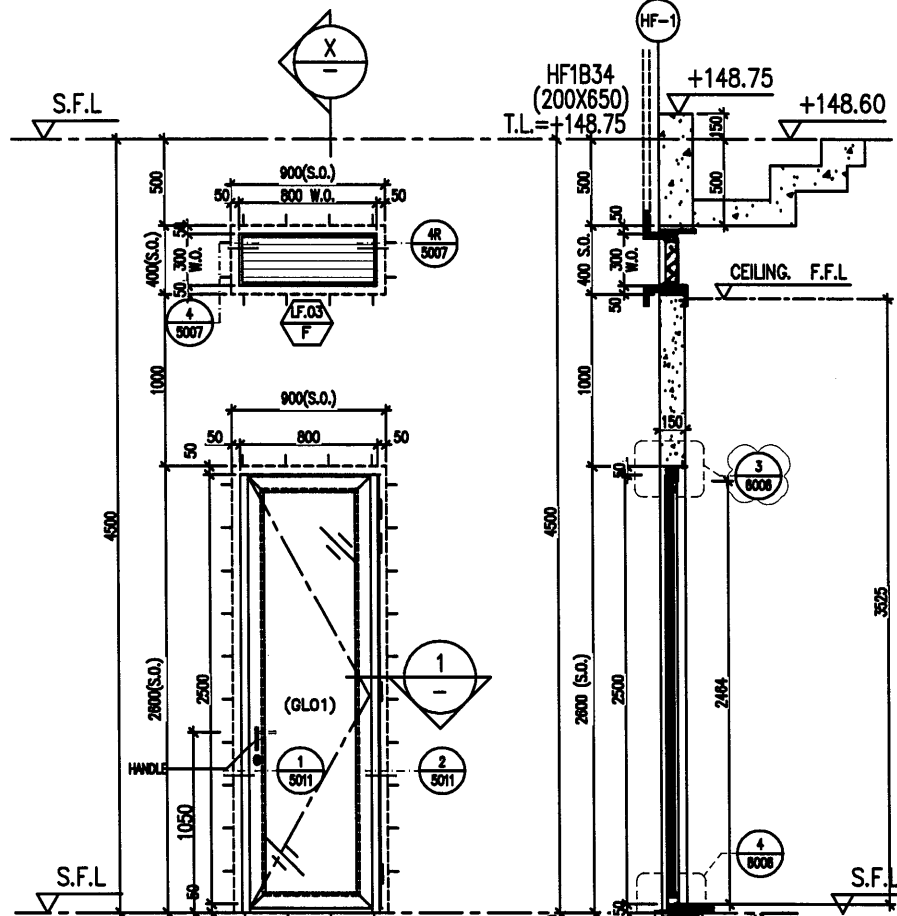

1 PART PLAN

PROVIDED		
GLAZING AREA	1.24	m ²
OPENABLE AREA	1.62	m ²
FREE AREA	58.5	%

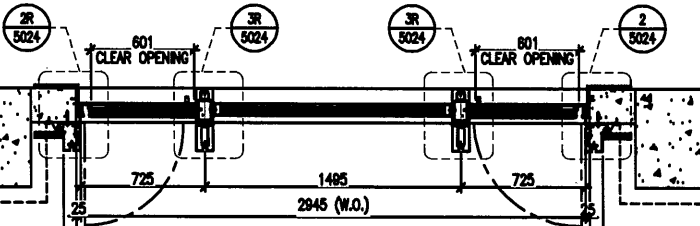
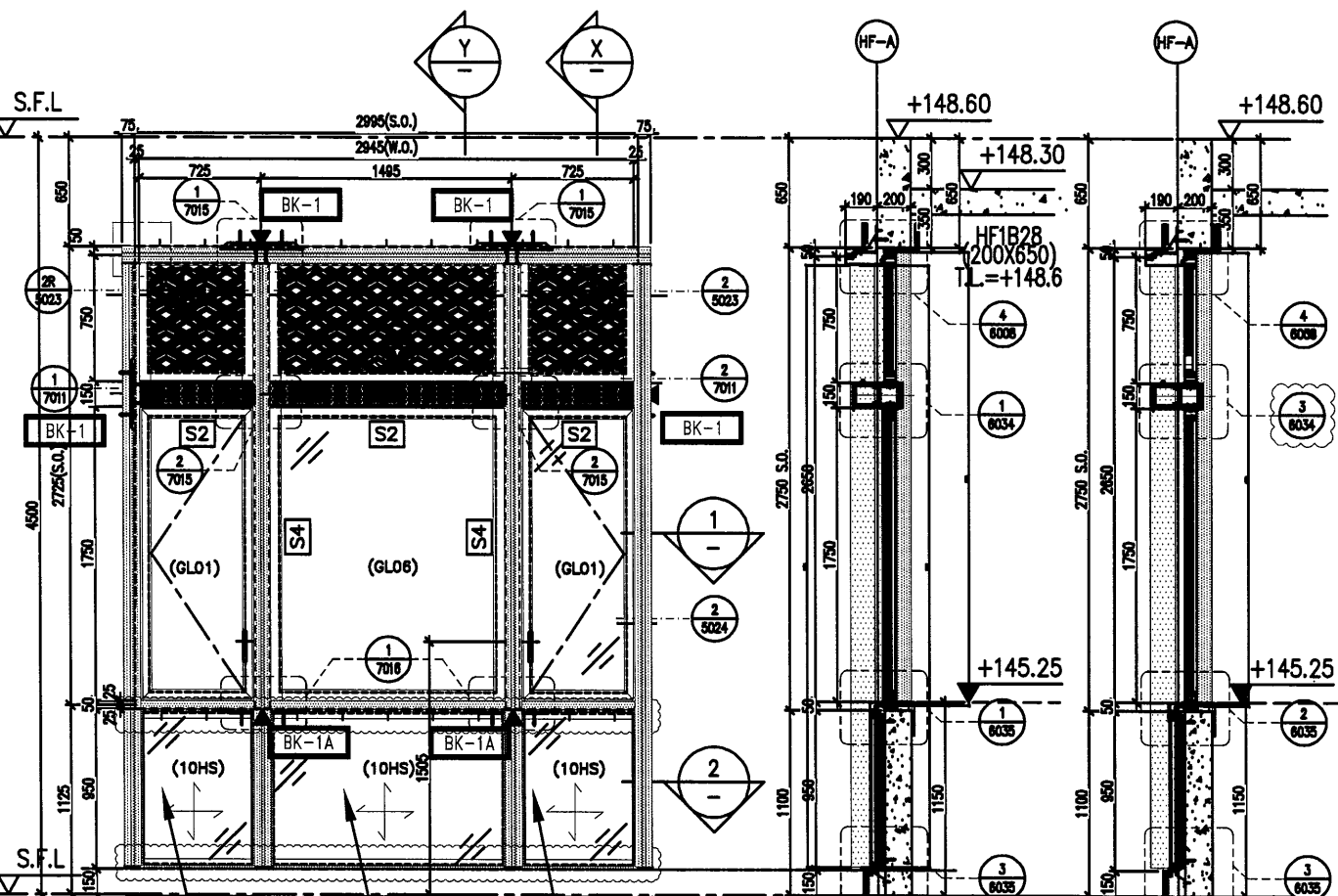

1 PART PLAN

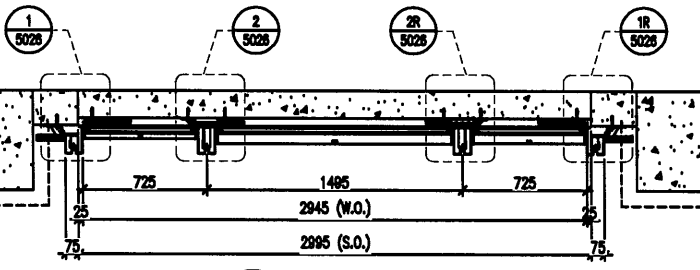

2 PART PLAN

LEGEND:

- 3mm THK ALUM. CLADDING
- BK-1 350x200x10mm THK. G.M.S. PLATE /W 2nos "HLIT" HST3-R M10 ANCHOR BOLTS
- BK-2 350x215x10mm THK. G.M.S. PLATE /W 2nos "HLIT" HST3-R M10 ANCHOR BOLTS
- BK-3 280x200x10mm THK. G.M.S. PLATE /W 2nos "HLIT" HST3-R M10 ANCHOR BOLTS
- BK-4 250x200x10mm THK. G.M.S. PLATE /W 2nos "HLIT" HST3-R M10 ANCHOR BOLTS
- BK-5 250x150x10mm THK. G.M.S. PLATE /W 2nos "HLIT" HST3-R M10 ANCHOR BOLTS

PROVIDED		
GLAZING AREA	3.78	m ²
OPENABLE AREA	2.00	m ²
FREE AREA	-	%

STONE CLADDING FINISH

B.D. REF :

CLIENT : SHIMAO GROUP HOLDINGS LIMITED

ARCHITECT : WONG TUNG & PARTNERS LIMITED ARCHITECTS & PLANNERS

MAIN CONTRACTOR : 協興建築有限公司 HIP HING CONSTRUCTION CO LTD

STRUCTURAL ENGINEER : C M WONG & ASSOCIATES LTD 黃志明建築工程師有限公司

FACADE CONSULTANT: MEINHARDT

NOTE:

- ALL DIMENSIONS ARE IN mm.
- ALL ELEVATIONS ARE VIEWED FROM OUTSIDE.
- ALL DIMENSIONS TO BE VERIFIED ON SITE BEFORE FABRICATION.

LEGEND:

- 1 - DETAIL MARK NO.
- 2 - REFER SHEET NO.
- 1. F.F.L. --- FINISHED FLOOR LEVEL
- 2. S.F.L. --- STRUCTURAL FLOOR LEVEL
- 3. (circle with diagonal line) --- REVERSED DETAIL
- 4. (triangle) --- FIXING LOCATION
- 5. (triangle) --- FIXING LUG LOCATION
- 6. GLASS LEGEND
- GL01 --- 10mm+12mm AIR GAP+10mm THK. I.G.U.

NO.	DATE	REVISION
D	16/05/2024	REVISION SUBJECT TO ARCH'S COMMENT Y1
C	15/03/2024	REVISION SUBJECT TO ARCH'S COMMENT Y1
B	13/11/2023	GENERAL REVISED
A	08/09/2023	GENERAL REVISED

JOB NO. : J-853

PROJECT : PROPOSED RESIDENTIAL DEVELOPMENT AT N.K.I.L. 6542 YIN PING ROAD KOWLOON

TITLE : IN-SITU ALUM. WINDOW SCHEDULE FOR HOUSE TYPE F

DATE : 30-MAR-23 SCALE : 1:40 (A3)

DRAWN BY : Aasing CHECKED BY :

美特鋁質有限公司 MIDALUMINIUM FABRICATOR LTD. Units 6-8, Sunray Industrial Centre, 1/F 610 Cha Kwo Ling Road, Kowloon Tel:23486211-4 Fax:(852)27727666

DWG NO. : JB53-SD-HIW-2606 REV. : D

WF.13 F	WF.03 F
HOUSE TYPE F - G/F KITCHEN	
AL1	
GL01	
1 No. (HOUSE NO. HOUSE A)	
MODEL NO. 2018-CA	

WF.14 F
HOUSE TYPE F - G/F KITCHEN
AL1
GL01, GL06
1 No. (HOUSE NO. HOUSE A)
2NOS. OF HANDLE - MODEL NO. 2017-D2A

WF.16 F
HOUSE TYPE F - G/F STUDY ROOM
AL1
PDC GL01, GL06
1 No. (HOUSE NO. HOUSE A)
2NOS. OF HANDLE - MODEL NO. 2017-D2A

