

工程指示 / 要求簡箋 ENGINEER INSTRUCTIONS(E.I.)

工程指示編號:	EI- 8076 A	修改版本:	- A
	HK- 1357		
工程編號:	J 853	工程名稱:	延坪道 (第2期)
收件人:	生統/	發件人:	Jingo
工程項目:	Feature wall 飾線 鋁板加工圖廠用修改 part 7	日期:	22/7/2024

<input type="checkbox"/> 原合約工程包	<input type="checkbox"/> 原合約工程加 / 減賬 QT-	<input type="checkbox"/> 新工程報價 QT-
---------------------------------	--	------------------------------------

信件批核號碼/圖紙參考編號:	批核模具圖紙編號:
客戶指示附件:	管理內部批簽署:

<input type="checkbox"/> 初步鋁料 B.M.	<input type="checkbox"/> 加工拆圖, 然後生產	<input type="checkbox"/> 尺寸表
<input type="checkbox"/> 正式鋁料 B.M.	<input type="checkbox"/> 技術上資料 / 指示	<input type="checkbox"/> 報價
<input type="checkbox"/> 配件 B.M.	<input type="checkbox"/> 樣辦或貨品說明書	<input type="checkbox"/> 分判合約
<input type="checkbox"/> 其他:		

內容:

完成上列要求日期: 5/8/2024

國內

<input type="checkbox"/> 生產技術總監	<input type="checkbox"/> 連附件	<input type="checkbox"/> 技術部	<input type="checkbox"/> 連附件	<input type="checkbox"/> 生產部	<input type="checkbox"/> 連附件
<input type="checkbox"/> 採購部	<input type="checkbox"/> 連附件	<input checked="" type="checkbox"/> 生產統籌部	<input checked="" type="checkbox"/> 連附件	<input type="checkbox"/> 報關組	<input type="checkbox"/> 連附件
<input type="checkbox"/> 質檢部	<input type="checkbox"/> 連附件	<input type="checkbox"/> 會計部	<input type="checkbox"/> 連附件	<input type="checkbox"/> 機械設計部	<input type="checkbox"/> 連附件
<input type="checkbox"/> 香港辦	<input type="checkbox"/> 連附件	<input type="checkbox"/> 其他:			

香港

<input type="checkbox"/> 行政部	<input type="checkbox"/> 連附件	<input type="checkbox"/> 會計部	<input type="checkbox"/> 連附件	<input type="checkbox"/> 統籌部	<input type="checkbox"/> 連附件	<input type="checkbox"/> 工程部	<input type="checkbox"/> 連附件
<input type="checkbox"/> 採購部	<input type="checkbox"/> 連附件	<input type="checkbox"/> QS部	<input type="checkbox"/> 連附件	<input type="checkbox"/> 地盤管理	<input type="checkbox"/> 連附件	<input type="checkbox"/> 維修部	<input type="checkbox"/> 連附件

*發件人簽署:	*組別成員批核簽署:
傳遞編號:	項目經理簽署:

美特鋁質 MIDI Aluminium Fabricator Ltd.		工程號: J-853	計算: ming	日期:	2024.07.18		送呈:	JOE	
廠用鋁板B.M.表 (part. 7)		地盤名稱: 廷坪路	核對:	日期:	2024.07.22 (REV-A)		副本:		
項目類別: 特種(2区)		批准:		日期:					
修改版次:		A/C Code:	顏色	後備	實用	總重量	單件展開面積	總重量	
序號	修改內容	鋁板名稱	鋁板圖號	總數	總數	總重量	單件展開面積	單件V.F.	圖紙編號
B/C編號:				日期:	日期:	日期:	平方厘米	平方厘米	平方厘米
1	FKP-D-M04	2mm厚鋁板	TUC106699FLJBA-3 (SS-03)	0	980	53.116	0.010	0.010	4169.50
2	P2-AP-D01	3mm厚鋁板	銘化	0	295	4.797	0.002	0.000	9.800
3	P2-AP-D02A	3mm厚鋁板	EC-DG-D334232-ZD1 (SS-01)	1	1	15.076	1.854	1.854	0.000
4	P2-AP-D02B	3mm厚鋁板	EC-DG-D334232-ZD1 (SS-01)	3	3	28.465	1.167	1.167	1.854
5	P2-AP-D02C	3mm厚鋁板	EC-DG-D334232-ZD1 (SS-01)	3	3	9.004	0.369	0.369	3.501
6	P2-AP-D02D	3mm厚鋁板	EC-DG-D334232-ZD1 (SS-01)	6	6	75.114	1.540	1.540	1.108
7	P2-AP-D02E	3mm厚鋁板	EC-DG-D334232-ZD1 (SS-01)	4	4	42.207	1.298	1.298	9.239
8	P2-AP-D02F	3mm厚鋁板	EC-DG-D334232-ZD1 (SS-01)	3	3	38.195	1.566	1.566	5.191
9	P2-AP-D03A	3mm厚鋁板	EC-DG-D334232-ZD1 (SS-01)	15	15	191.333	1.569	1.569	4.698
10	P2-AP-D03B	3mm厚鋁板	EC-DG-D334232-ZD1 (SS-01)	16	16	204.088	1.569	1.569	23.534
11	P2-AP-D04A	3mm厚鋁板	EC-DG-D334232-ZD1 (SS-01)	2	2	25.841	1.589	1.589	25.103
12	P2-AP-D04B	3mm厚鋁板	EC-DG-D334232-ZD1 (SS-01)	3	3	27.595	1.131	1.131	3.178
13	P2-AP-D04C	3mm厚鋁板	EC-DG-D334232-ZD1 (SS-01)	3	3	18.025	0.739	0.739	3.394
14	P2-AP-D05A	3mm厚鋁板	EC-DG-D334232-ZD1 (SS-01)	1	1	14.888	1.831	1.831	2.217
15	P2-AP-D05B	3mm厚鋁板	EC-DG-D334232-ZD1 (SS-01)	6	6	79.755	1.635	1.635	1.831
16	P2-AP-D05C	3mm厚鋁板	EC-DG-D334232-ZD1 (SS-01)	2	2	14.356	0.883	0.883	1.831
17	P2-AP-D05D	3mm厚鋁板	EC-DG-D334232-ZD1 (SS-01)	11	11	146.218	1.635	1.635	9.810
18	P2-AP-D06A	3mm厚鋁板	EC-DG-D334232-ZD1 (SS-01)	14	14	260.494	2.289	2.289	1.766
19	P2-AP-D06B	3mm厚鋁板	EC-DG-D334232-ZD1 (SS-01)	1	1	19.382	2.384	2.384	17.985
20	P2-AP-D07	3mm厚鋁板	EC-DG-D334232-ZD1 (SS-01)	1	1	14.678	1.805	1.805	2.289
21	P2-AP-D08	3mm厚鋁板	EC-DG-D334232-ZD1 (SS-01)	1	1	15.325	1.885	1.885	32.041
22	P2-AP-D09G	3mm厚鋁板	EC-DG-D334232-ZD1 (SS-01)	1	1	9.648	1.187	1.187	2.384
23	P2-AP-D09H	3mm厚鋁板	EC-DG-D334232-ZD1 (SS-01)	2	2	34.809	2.141	2.141	1.805
24	P2-AP-D09J	3mm厚鋁板	EC-DG-D334232-ZD1 (SS-01)	3	3	75.505	3.096	3.096	1.885
25	P2-AP-D10A	3mm厚鋁板	EC-DG-D334232-ZD1 (SS-01)	1	1	22.105	2.719	2.719	1.187
26	P2-AP-D10B	3mm厚鋁板	EC-DG-D334232-ZD1 (SS-01)	1	1	20.941	2.576	2.576	4.282
27	WG-LB31	20mm厚鋁板	EC-DG-D334232-ZD1 (SS-01)	13	13	909.734	1.291	1.291	3.096
28	WG-LB32	20mm厚鋁板	EC-DG-D334232-ZD1 (SS-01)	13	13	468.897	0.665	0.665	2.719
29	WG-LB33	20mm厚鋁板	EC-DG-D334232-ZD1 (SS-01)	10	10	699.796	1.291	1.291	2.576

PROJECT		YIN PING ROAD KOWLOON FEATURE WALL (PHASE 2)				MATERIAL				3mm 铝板				COATING		PVF2		COLOUR		EC-DG-D334232-ZD1(SS-01)		MARK. NO.		-		QTY.		-	
---------	--	--	--	--	--	----------	--	--	--	--------	--	--	--	---------	--	------	--	--------	--	--------------------------	--	-----------	--	---	--	------	--	---	--

REV.	CHECKED DATE	PART NUMBER	Dim. A	Dim. B	Dim. C	Dim. D	Dim. E	Dim. F	Dim. G	Dim. H	QTY.	Inv. Code	ASSEMBLE ON PARTS														
-		P2-AP-D06A	2399	39.5	8X@290c/c	144.5	3X@700c/c				14			注: 工厂用													
-		P2-AP-D06B	2499	89.5	8X@290c/c	194.5	3X@700c/c				1																

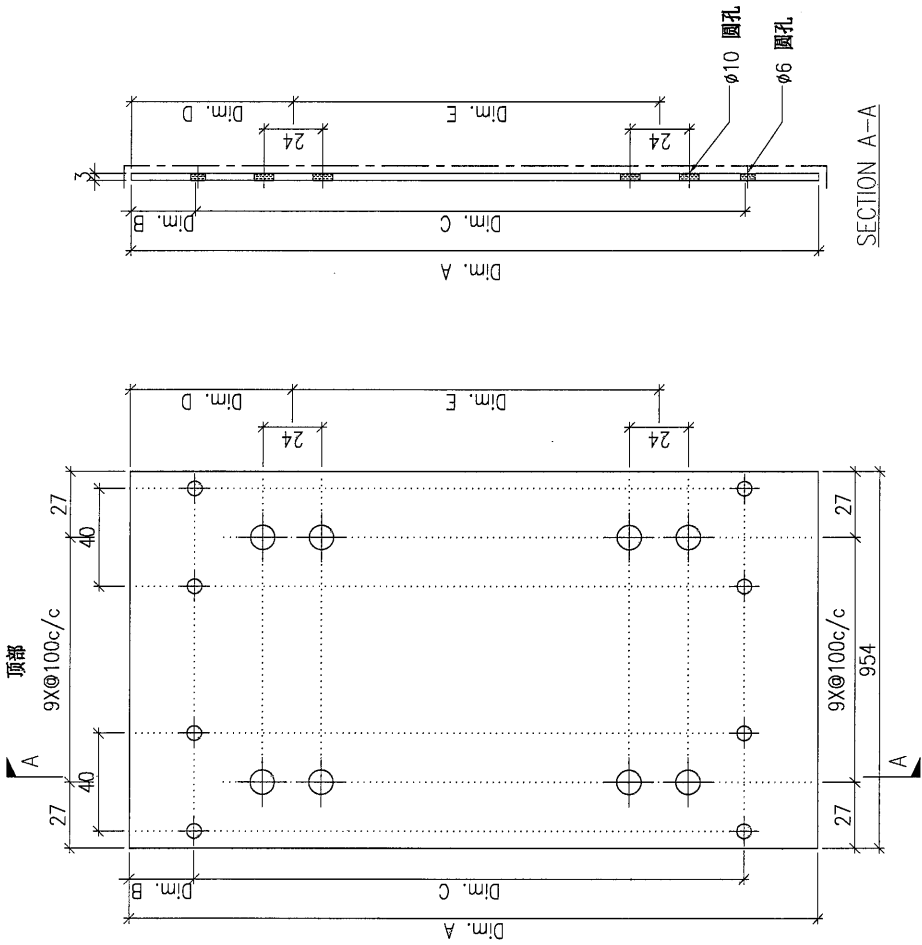

DWG. NO.		P2-AP-D06		REV.		A		SCALE		-		DATE		10-07-2024		DRAWN BY		-		APPROVED BY		-	
----------	--	-----------	--	------	--	---	--	-------	--	---	--	------	--	------------	--	----------	--	---	--	-------------	--	---	--