



工程指示 / 要求簡箋 ENGINEER INSTRUCTIONS(E.I.)

工程指示編號:	EI- 2073	修改版本:	-
	HK- 1341		
工程編號:	J 853	工程名稱:	延坪道 (第2期)
收件人:	生統/	發件人:	Jingo
工程項目:	HB排後鐵門窗企裝飾 地盤用鋁板拆圖 新增 黃色	日期:	17/7/2024

<input type="checkbox"/> 原合約工程包	<input type="checkbox"/> 原合約工程加 / 減脹 QT-	<input type="checkbox"/> 新工程報價 QT-
---------------------------------	--	------------------------------------

信件批核號碼/圖紙參考編號:	批核模具圖紙編號:
客戶指示附件:	管理內部批簽署:

<input type="checkbox"/> 初步鋁料 B.M.	<input type="checkbox"/> 加工拆圖, 然後生產	<input type="checkbox"/> 尺寸表
<input type="checkbox"/> 正式鋁料 B.M.	<input type="checkbox"/> 技術上資料 / 指示	<input type="checkbox"/> 報價
<input type="checkbox"/> 配件 B.M.	<input type="checkbox"/> 樣辦或貨品說明書	<input type="checkbox"/> 分判合約
<input type="checkbox"/> 其他:		

內容:

(原E17477 按 E16946 新增企鋁板)

完成上列要求日期 27/7/2024

國內

<input type="checkbox"/> 生產技術總監	<input type="checkbox"/> 連附件	<input checked="" type="checkbox"/> 技術部	<input checked="" type="checkbox"/> 連附件	<input type="checkbox"/> 生產部	<input type="checkbox"/> 連附件
<input type="checkbox"/> 採購部	<input type="checkbox"/> 連附件	<input checked="" type="checkbox"/> 生產統籌部	<input checked="" type="checkbox"/> 連附件	<input type="checkbox"/> 報關組	<input type="checkbox"/> 連附件
<input type="checkbox"/> 質檢部	<input type="checkbox"/> 連附件	<input type="checkbox"/> 會計部	<input type="checkbox"/> 連附件	<input type="checkbox"/> 機械設計部	<input type="checkbox"/> 連附件
<input type="checkbox"/> 香港辦	<input type="checkbox"/> 連附件	<input type="checkbox"/> 其他:			

香港

<input type="checkbox"/> 行政部	<input type="checkbox"/> 連附件	<input type="checkbox"/> 會計部	<input type="checkbox"/> 連附件	<input type="checkbox"/> 統籌部	<input type="checkbox"/> 連附件	<input type="checkbox"/> 工程部	<input type="checkbox"/> 連附件
<input type="checkbox"/> 採購部	<input type="checkbox"/> 連附件	<input type="checkbox"/> QS部	<input type="checkbox"/> 連附件	<input checked="" type="checkbox"/> 地盤管理	<input checked="" type="checkbox"/> 連附件	<input type="checkbox"/> 維修部	<input type="checkbox"/> 連附件

*發件人簽署:	*組別成員批核簽署:
傳遞編號:	項目經理簽署:

圖則登記表  
DRAWING REGISTER

接收日期 Receiving Date (適用於客戶圖則)								
工程名稱 Project Title: <u>延平道二期</u>	年							
HB排後裝門窗企裝飾用鋁板 (地盤用)	月							
工程編號 Project No: <u>J-853</u>	日							
分發予 Distributed To								
		年	24	24				
		月	3	7				
		日	15	17				
圖則編號 Drg. No.	圖則名稱 Drawing Title		修訂編號 Revision No.					
LB1-201a	鋁板拆圖(左上)	1	-	-				
LB1-201b	鋁板拆圖(左上)	2	-	-				
LB1-202a	鋁板拆圖(左下)	3	-	-				
LB1-202b	鋁板拆圖(左下)	4	-	-				
LB1-201aR	鋁板拆圖(右上)	5	-	-				
LB1-201bR	鋁板拆圖(右上)	6	-	-				
LB1-202aR	鋁板拆圖(右下)	7	-	-				
LB1-202bR	鋁板拆圖(右下)	8	-	-				
J853-SD-HIW-2201	鋁板位置圖	9	-	A				
J853-SD-HIW-2302	鋁板位置圖	10	-	A				
LB1-201aX	鋁板拆圖(左上中)	11		新增				
LB1-201aRX	鋁板拆圖(右上中)	12		新增				

**J853-HB排後裝門窗企裝飾用鋁板（地盤用）後裝窗地盤用鋁板分棟數量統計表**

工程：J853-延平道二期HB排後裝門窗鋁板

日期：2024.7.17

序號	鋁板圖號	鋁板名稱	屋仔號碼							總數量	備註
			HB1	HB2	HB3	HB5	HB6	HB7	HB8		
1	LB1-201a	3mm厚鋁板	1	1	1	1	1	1	1	7	
2	LB1-201b	3mm厚鋁板	1	1	1	1	1	1	1	7	
3	LB1-202a	3mm厚鋁板	1	1	1	1	1	1	1	7	
4	LB1-202b	3mm厚鋁板	1	1	1	1	1	1	1	7	
5	LB1-201aR	3mm厚鋁板	1	1	1	1	1	1	1	7	
6	LB1-201bR	3mm厚鋁板	1	1	1	1	1	1	1	7	
7	LB1-202aR	3mm厚鋁板	1	1	1	1	1	1	1	7	
8	LB1-202bR	3mm厚鋁板	1	1	1	1	1	1	1	7	
9	LB1-201aX	3mm厚鋁板	1	1	1	1	1	1	1	7	新增
10	LB1-201aRX	3mm厚鋁板	1	1	1	1	1	1	1	7	新增
合計：			10	10	10	10	10	10	10	70	



美特鋁質 MIDI Aluminium Fabricator Ltd.		工程號: J-853		計算: 劉龍浩		日期: 2024.3.8		送呈: 胡哥																											
企裝飾地盤用鋁板B.M.表		地盤名稱: 延平道二期		核對: 謝永林		日期: 2024.3.15		副本:																											
修改版次: A 版本24.07.17		項目類別: HB排後裝門窗鋁板		批准:		日期:		A/C Code:																											
修改內容		鋁板圖號		鋁板名稱		顏色		實用後備		總數		總重量		單件展開面積m <sup>2</sup>		總展開面積m <sup>2</sup>		單件V.F. m <sup>3</sup>		總V.F. m <sup>3</sup>		房號		窗號		樓層		MIRROR							
1		LB1-201a	3mm厚鋁板	EC-DG-D334232-ZD1(閃粉古銅)	7	0	7	5.066	0.089	0.623	0.079	0.555	HB1.2.3,,5.6.7.8,	WB.01B/WC.02C	G/F																				
2		LB1-201aR	3mm厚鋁板	EC-DG-D334232-ZD1(閃粉古銅)	7	0	7	5.066	0.089	0.623	0.079	0.555	HB1.2.3,,5.6.7.8,	WB.01B/WC.02C	G/F																				
3		LB1-201b	3mm厚鋁板	EC-DG-D334232-ZD1(閃粉古銅)	7	0	7	26.011	0.457	3.199	0.445	3.115	HB1.2.3,,5.6.7.8,	WB.01B/WC.02C	G/F																				
4		LB1-201bR	3mm厚鋁板	EC-DG-D334232-ZD1(閃粉古銅)	7	0	7	26.011	0.457	3.199	0.445	3.115	HB1.2.3,,5.6.7.8,	WB.01B/WC.02C	G/F																				
5		LB1-202a	3mm厚鋁板	EC-DG-D334232-ZD1(閃粉古銅)	7	0	7	20.042	0.352	2.465	0.314	2.198	HB1.2.3,,5.6.7.8,	WB.01B/WC.02C	G/F																				
6		LB1-202aR	3mm厚鋁板	EC-DG-D334232-ZD1(閃粉古銅)	7	0	7	20.042	0.352	2.465	0.314	2.198	HB1.2.3,,5.6.7.8,	WB.01B/WC.02C	G/F																				
7		LB1-202b	3mm厚鋁板	EC-DG-D334232-ZD1(閃粉古銅)	7	0	7	87.426	1.536	10.754	1.496	10.469	HB1.2.3,,5.6.7.8,	WB.01B/WC.02C	G/F																				
8		LB1-202bR	3mm厚鋁板	EC-DG-D334232-ZD1(閃粉古銅)	7	0	7	87.426	1.536	10.754	1.496	10.469	HB1.2.3,,5.6.7.8,	WB.01B/WC.02C	G/F																				
9	新增	LB1-201aX	3mm厚鋁板	EC-DG-D334232-ZD1(閃粉古銅)	7	0	7	4.948	0.087	0.609	0.077	0.541	HB1.2.3,,5.6.7.8,	WB.01B/WC.02C	G/F																				
10	新增	LB1-201aRX	3mm厚鋁板	EC-DG-D334232-ZD1(閃粉古銅)	7	0	7	4.948	0.087	0.609	0.077	0.541	HB1.2.3,,5.6.7.8,	WB.01B/WC.02C	G/F																				
					統計:		70	286.985		35.299		33.755																							



美特鋁質有限公司  
MIDI Aluminium Fabricator Ltd.

物料編號	數量	樓層	施工圖位置	使用窗號	MIRROR	Facade
LB1-201ax	2	G/F	J853-SD-HIW-2201	WB.01B		HB1,HB2
LB1-201ax	5	G/F	J853-SD-HIW-2302	WC.02C		HB3,HB5,HB6,HB7,HB8
合計:	7					

工程號	J-853	地盤	延平道二期
-----	-------	----	-------

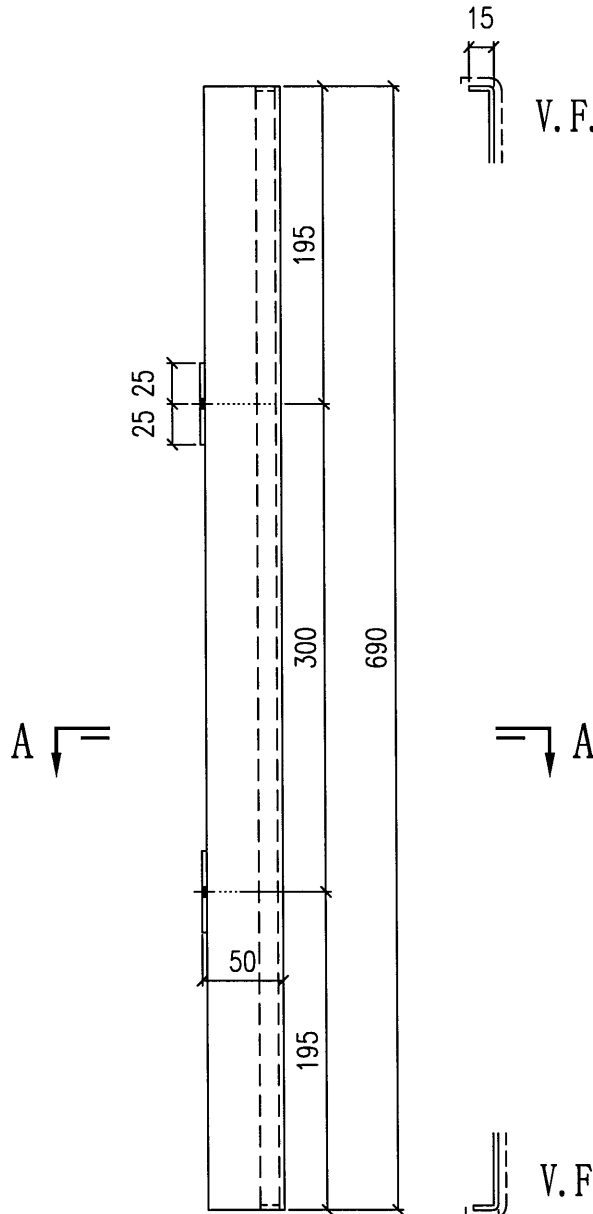

依據EI6946J增加鋁折件

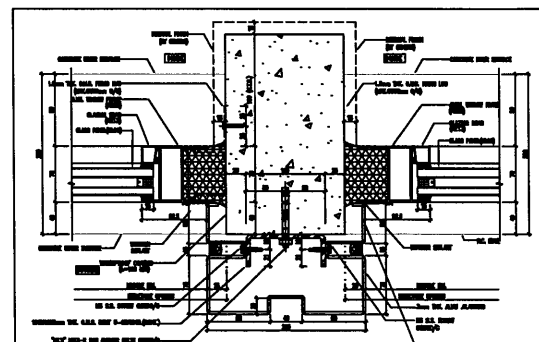
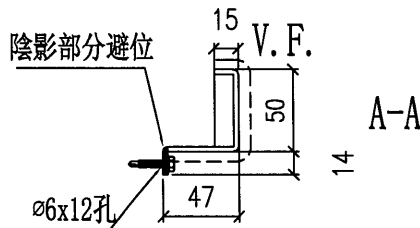

1 HORIZONTAL DETAIL

此件

名稱	鋁板拆圖(左上中)	制圖	劉龍浩	2024.3.4	修改	新增	
材料	3mm鋁板	復核	謝永林	2024.3.8	日期	24.07.17	
顏色	EC-DG-D334232-ZD1(閃粉古銅)	批准	.		圖號	LB1-201aX	



美特鋁質有限公司  
MIDI Aluminium Fabricator Ltd.

物料編號	數量	樓層	施工圖位置	使用窗號	MIRROR	Facade
LB1-201aRX	2	G/F	J853-SD-HIW-2201	WB.01B		HB1,HB2
LB1-201aRX	5	G/F	J853-SD-HIW-2302	WC.02C		HB3,HB5,HB6,HB7,HB8
合計:	7					

工程號

J-853

地盤

延平道二期

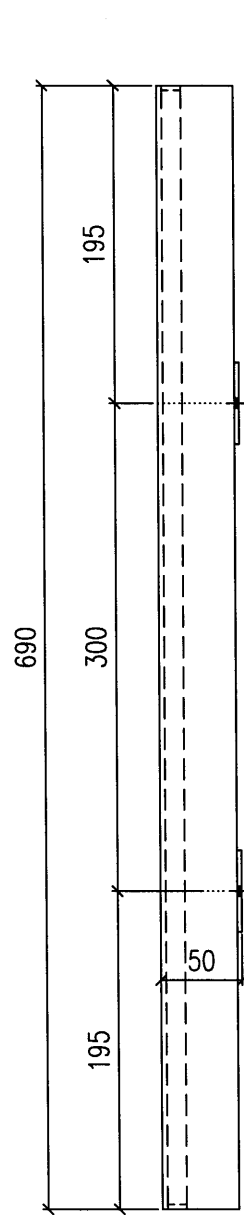

V.F.



依據EI6946J增加鋁折件

A

A



V.F.

15

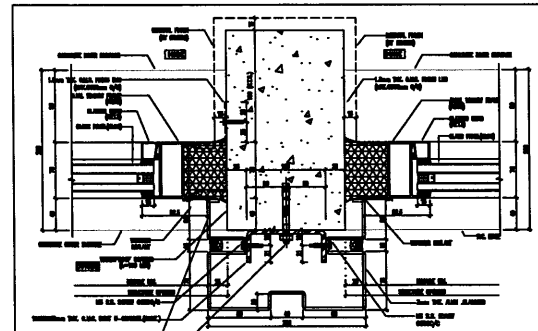
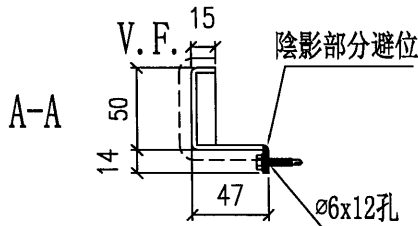

此件

HORIZONTAL DETAIL

安裝示意圖

名稱	鋁板拆圖(右上中)	制圖	劉龍浩	2024.3.4	修改	新增	
材料	3mm鋁板	復核	謝永林	2024.3.8	日期	24.07.17	
顏色	EC-DG-D334232-ZD1(閃粉古銅)	批准	.		圖號	LB1-201aRX	

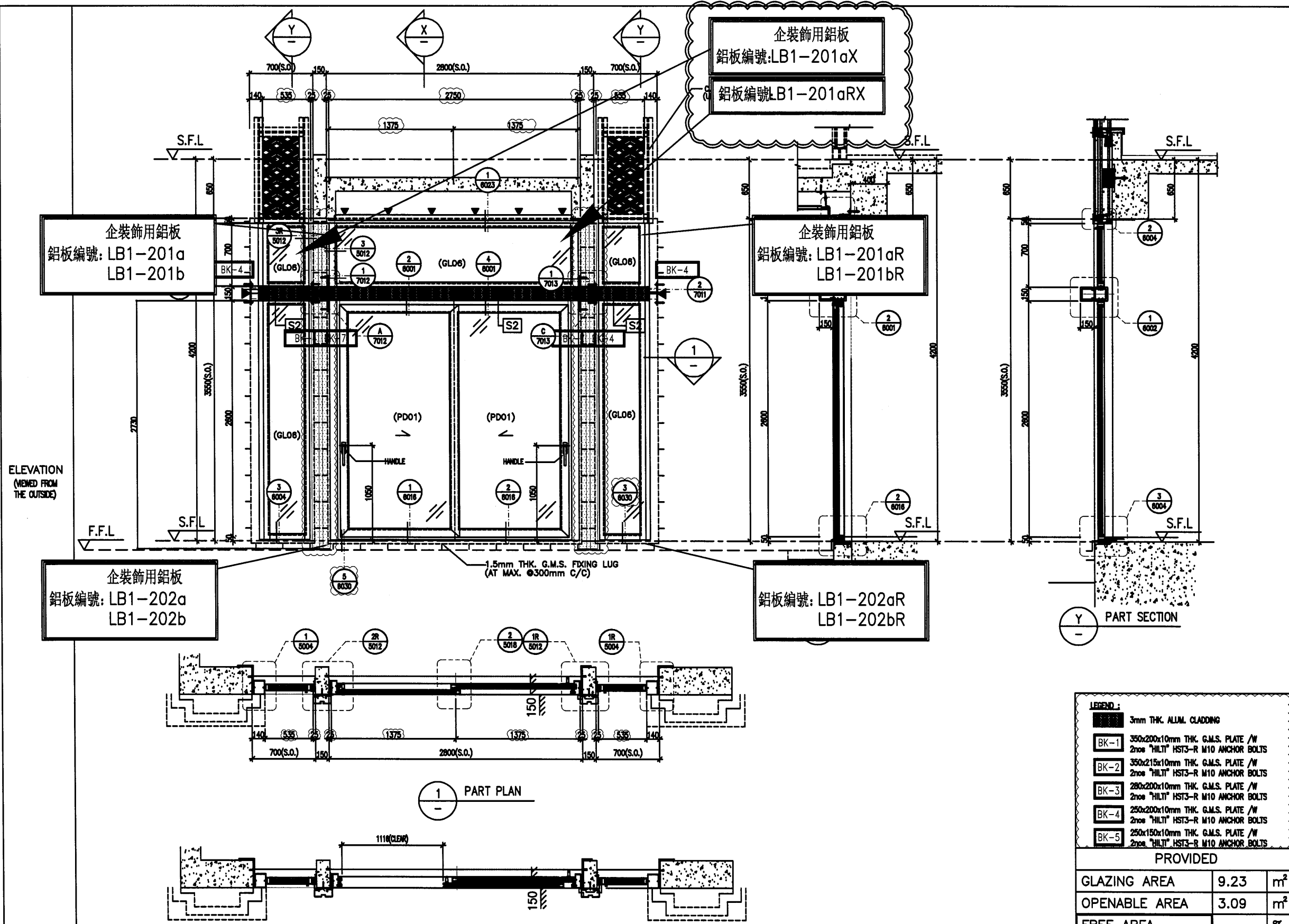

B.D. REF :

CLIENT : SHIMAO GROUP HOLDINGS LIMITED

ARCHITECT : WONG TUNG & PARTNERS LIMITED ARCHITECTS & PLANNERS

MAIN CONTRACTOR : 協興建築有限公司 HIP HING CONSTRUCTION CO LTD

STRUCTURAL ENGINEER : CMA C M WONG & ASSOCIATES LTD 黃志明建築工程師有限公司

FACADE CONSULTANT: MENHARDT

NOTE :

- ALL DIMENSIONS ARE IN mm.
- ALL ELEVATIONS ARE VIEWED FROM OUTSIDE.
- ALL DIMENSIONS TO BE VERIFIED ON SITE BEFORE FABRICATION.

LEGEND :

ST1 120x80x8mm THK. G.M.S. R.H.S.  
 S2 120x120x8mm THK. G.M.S. S.H.S.  
 S3 200x100x8mm THK. G.M.S. R.H.S.

AL1 - PVF2 COATED ALUMINIUM SPRAY TRIMER (4 COAT SYSTEM) CODE: EC-DG-D334232 COLOR: 00Y 07/083 METALLIC

C	28/02/2024	REVISION SUBJECT TO ARCH'S COMMENT	Y1
B	13/11/2023	GENERAL REVISED	
A	04/08/2023	GENERAL REVISED	

JOB NO. : J-B53

PROJECT : PROPOSED RESIDENTIAL DEVELOPMENT AT N.K.I.L. 6542 YIN PING ROAD KOWLOON

TITLE : IN-SITU ALUM. WINDOW SCHEDULE FOR HOUSE TYPE C

GLAZING AREA	9.23	m <sup>2</sup>
OPENABLE AREA	3.09	m <sup>2</sup>
FREE AREA	-	%

DATE : 30-MAR-23 SCALE : 1:40 (A3)

DRAWN BY : Aasing CHECKED BY :

英特鋁質有限公司  
 MIDT ALUMINIUM FABRICATOR LTD.  
 Units 6-8, Sunray Industrial Centre, 1/F  
 610 Cha Kwo Ling Road, Kowloon  
 Tel:23486211-4 Fax:8522772868

DWG NO. : JB53-SD-HIW-2302 REV. : C

WINDOW MARK	WC.02 C
LOCATION	HOUSE TYPE C - G/F LIVING
MATERIALS	AL1
GLAZING	PD01, GLO6
QUANTITY	5 Nos. (HOUSE NO. HB3 ,HB5, HB6, HB7 & HB8
HANDLES	2 NOS. OF "SCHUCO" HANDLE - MODEL NO. 247224

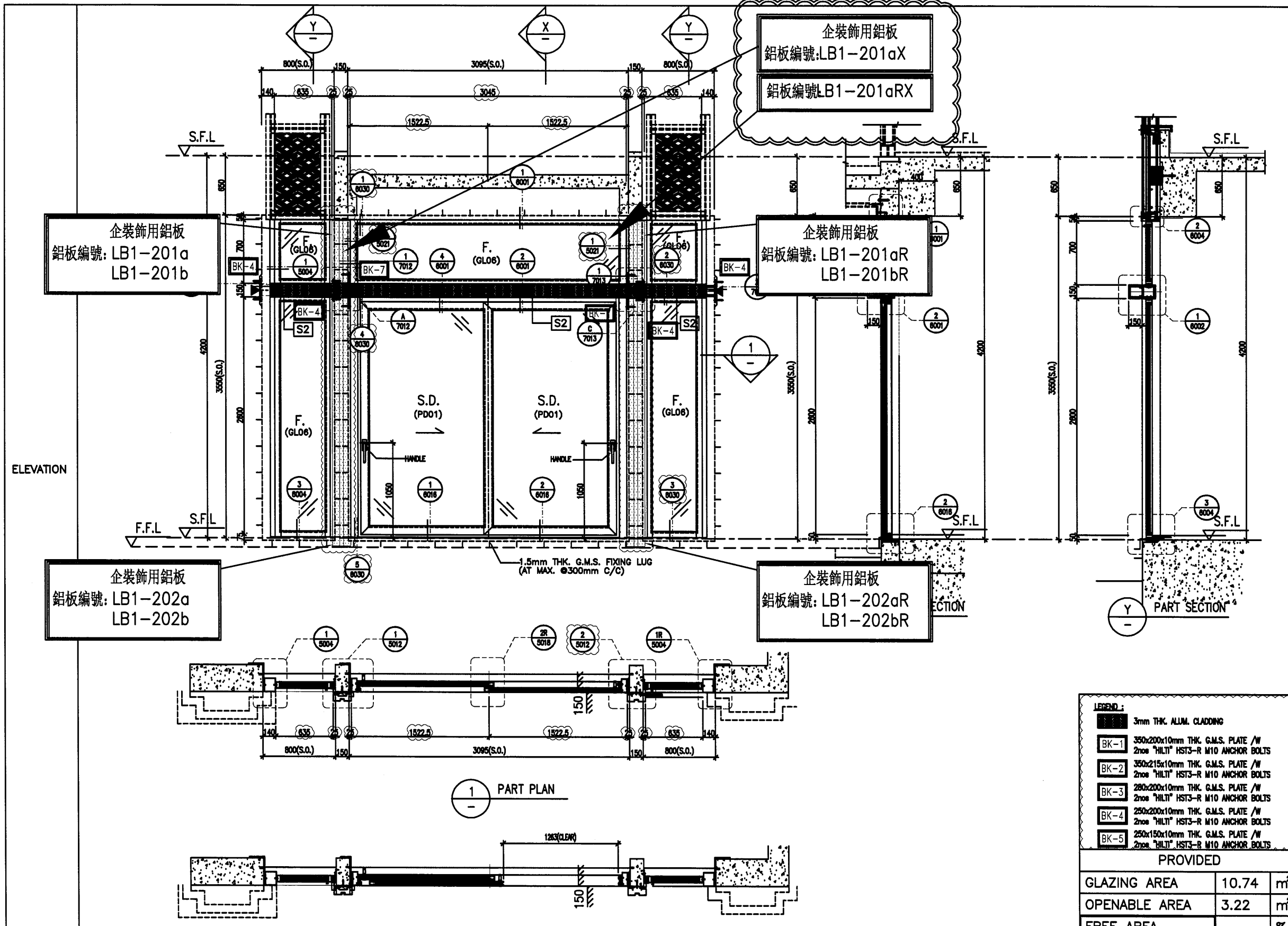

B.D. REF :

CLIENT : SHIMAO GROUP HOLDINGS LIMITED

ARCHITECT : WONG TUNG & PARTNERS LIMITED ARCHITECTS & PLANNERS

MAIN CONTRACTOR : 協興建築有限公司 HIP HING CONSTRUCTION CO LTD

STRUCTURAL ENGINEER : GMA C M WONG & ASSOCIATES LTD 黃志明建築工程師有限公司

FACADE CONSULTANT: MENHARDT

NOTE :  
 1. ALL DIMENSIONS ARE IN mm.  
 2. ALL ELEVATIONS ARE VIEWED FROM OUTSIDE.  
 3. ALL DIMENSIONS TO BE VERIFIED ON SITE BEFORE FABRICATION.

LEGEND :  
 (X1) DETAIL MARK NO.  
 (SHEET NO) REFER SHEET NO.

1. F.F.L. — FINISHED FLOOR LEVEL  
 2. S.F.L. — STRUCTURAL FLOOR LEVEL  
 3. (Z) — REVERSED DETAIL  
 4. (▲) — FIXING LOCATION  
 5. GLASS LEGEND  
 6. GLD1 — 10mm HS. +12mm AR GP+10mm TP THK LG.L  
 GLD4 — 12mm CLEAR TEMPERED GLASS  
 GLD6 — 10mm HS. +12mm AR GP+12mm TP THK LG.L  
 PDO1 — 10mm T.P+12mm AR GP+8mm T.P

7. (S1) 120x80x8mm THK. G.M.S. R.H.S.  
 (S2) 120x120x8mm THK. G.M.S. S.H.S.  
 (S3) 200x100x8mm THK. G.M.S. R.H.S.

8. (AL1) — PVF2 COATED ALUMINIUM SPRAY TRIMER (4 COAT SYSTEM) CODE: EC-DG-D334232 COLOR : 00Y 07/063 METALLIC

C	28/02/2024	REVISION SUBJECT TO ARCH'S COMMENT Y1
B	13/11/2023	GENERAL REVISED
A	04/08/2023	GENERAL REVISED
REV.	DATE	REVISION

JOB NO. : J-853

PROJECT : PROPOSED RESIDENTIAL DEVELOPMENT AT N.K.I.L. 6542 YIN PING ROAD KOWLOON

TITLE : IN-SITU ALUM. WINDOW SCHEDULE FOR HOUSE TYPE B

DATE : 30-MAR-23 SCALE : 1:40 (A3)

DRAWN BY : Aeing CHECKED BY :

英特鋁質有限公司  
 MIDT ALUMINIUM FABRICATOR LTD.  
 Units 6-8, Sunny Industrial Centre, 1/F  
 610 Che Kwo Ling Road, Kowloon  
 Tel: 23489211-4 Fax: (852) 27727868

DWG NO. : JB53-SD-HIW-2201 REV. : C

LEGEND :

(Pattern)	3mm THK ALUM. CLADDING
BK-1	350x200x10mm THK. G.M.S. PLATE /W 2nos "HILT" HST3-R M10 ANCHOR BOLTS
BK-2	350x215x10mm THK. G.M.S. PLATE /W 2nos "HILT" HST3-R M10 ANCHOR BOLTS
BK-3	280x200x10mm THK. G.M.S. PLATE /W 2nos "HILT" HST3-R M10 ANCHOR BOLTS
BK-4	250x200x10mm THK. G.M.S. PLATE /W 2nos "HILT" HST3-R M10 ANCHOR BOLTS
BK-5	250x150x10mm THK. G.M.S. PLATE /W 2nos "HILT" HST3-R M10 ANCHOR BOLTS

PROVIDED		
GLAZING AREA	10.74	m <sup>2</sup>
OPENABLE AREA	3.22	m <sup>2</sup>
FREE AREA	-	%

WINDOW MARK	HB.01 B
LOCATION	HOUSE TYPE B - G/F LIVING
MATERIALS	AL1
GLAZING	PD01, GL06
QUANTITY	2 Nos. (HOUSE NO. HB1 & HB2)
HANDLES	2 NOS. OF "SCHUCO" HANDLE - MODEL NO. 247224