

工程指示 / 要求簡箋 ENGINEER INSTRUCTIONS (E.I.)

| | | | |
|---------|-------------------------------------|-------|-----------|
| 工程指示編號: | EI- 8067 | 修改版本: | - |
| | HK- / | | |
| 工程編號: | J 853 | 工程名稱: | 延坪道 |
| 收件人: | Maggie Lor | 發件人: | Joe Chan |
| 工程項目: | Row C (HC2,3,5,6) 樓梯 窗地盤用玻璃 (藍色) | 日期: | 15/7/2024 |

| | | |
|---------------------------------|--|------------------------------------|
| <input type="checkbox"/> 原合約工程包 | <input type="checkbox"/> 原合約工程加 / 減賬 QT- | <input type="checkbox"/> 新工程報價 QT- |
|---------------------------------|--|------------------------------------|

| | |
|----------------|-----------|
| 信件批核號碼/圖紙參考編號: | 批核模具圖紙編號: |
| 客戶指示附件: | 管理內部批簽署: |

| | | |
|------------------------------------|-------------------------------------|-------------------------------|
| <input type="checkbox"/> 初步鋁料 B.M. | <input type="checkbox"/> 加工拆圖, 然後生產 | <input type="checkbox"/> 尺寸表 |
| <input type="checkbox"/> 正式鋁料 B.M. | <input type="checkbox"/> 技術上資料/指示 | <input type="checkbox"/> 報價 |
| <input type="checkbox"/> 配件 B.M. | <input type="checkbox"/> 樣辦或貨品說明書 | <input type="checkbox"/> 分判合約 |
| <input type="checkbox"/> 其他: | | |

內容: 請依附件資料, 生產玻璃, 送地盤.
- 按 BS EN 14179-1:2016 標準熱浸.
- 請分屋包裝出貨.

完成上列要求日期: 30/7/2024

國內

| | | | | | |
|---------------------------------|------------------------------|--------------------------------|------------------------------|--------------------------------|------------------------------|
| <input type="checkbox"/> 生產技術總監 | <input type="checkbox"/> 連附件 | <input type="checkbox"/> 技術部 | <input type="checkbox"/> 連附件 | <input type="checkbox"/> 生產部 | <input type="checkbox"/> 連附件 |
| <input type="checkbox"/> 採購部 | <input type="checkbox"/> 連附件 | <input type="checkbox"/> 生產統籌部 | <input type="checkbox"/> 連附件 | <input type="checkbox"/> 報關組 | <input type="checkbox"/> 連附件 |
| <input type="checkbox"/> 質檢部 | <input type="checkbox"/> 連附件 | <input type="checkbox"/> 會計部 | <input type="checkbox"/> 連附件 | <input type="checkbox"/> 機械設計部 | <input type="checkbox"/> 連附件 |
| <input type="checkbox"/> 香港辦 | <input type="checkbox"/> 連附件 | <input type="checkbox"/> 其他: | | | |

香港

| | | | | | | | |
|------------------------------|------------------------------|------------------------------|------------------------------|--|---|------------------------------|------------------------------|
| <input type="checkbox"/> 行政部 | <input type="checkbox"/> 連附件 | <input type="checkbox"/> 會計部 | <input type="checkbox"/> 連附件 | <input type="checkbox"/> 統籌部 | <input type="checkbox"/> 連附件 | <input type="checkbox"/> 工程部 | <input type="checkbox"/> 連附件 |
| <input type="checkbox"/> 採購部 | <input type="checkbox"/> 連附件 | <input type="checkbox"/> QS部 | <input type="checkbox"/> 連附件 | <input checked="" type="checkbox"/> 地盤管理 | <input checked="" type="checkbox"/> 連附件 | <input type="checkbox"/> 維修部 | <input type="checkbox"/> 連附件 |

| | | | |
|---------|--|------------|--|
| *發件人簽署: | | *組別成員批核簽署: | |
| 傳遞編號: | | 項目經理簽署: | |

BM編號:

| | | | | | | | |
|-----------|----------------------------|------|-------|------------------------|-----------|-----|-----|
| 工程號: | J-853 | 計算: | J. L. | 日期: | 13/7/2024 | 送呈: | Joe |
| 地盘名稱: | 香港延坪道(第二期別墅) | 核對: | | 日期: | | 副本: | |
| 項目類別: | Staircase Alum Window-RowC | 批准: | | 日期: | | 版本: | |
| A/C Code: | | 總數量: | 20 | 總面積 (m ²): | 20.03 | | |

| 序號 | 修改標示 | 加工圖号 | 玻璃編號 | 玻璃名稱 | 厚度 (mm) | 玻璃尺寸 | | 數量(塊) | 面積 (m ²) | | 備註 |
|----|------|-----------------|---------------------|---|---------|----------|----------|-------|----------------------|------|----|
| | | | | | | 寬度W (mm) | 高度H (mm) | | 單件 | 總面積 | |
| 1 | | J853-SAW-GL6-01 | J853-SAW-GL6-01-001 | GL6:10mm HEAT STRENGTHENED GLASS (OUTER) + 12mm AIR GAP +12mm THK. TEMPERED GLASS (INNER) | 34.00 | 582 | 1193 | 3 | 0.69 | 2.08 | |
| 2 | | J853-SAW-GL6-01 | J853-SAW-GL6-01-002 | | | 582 | 604 | 3 | 0.35 | 1.05 | |
| 3 | | J853-SAW-GL6-01 | J853-SAW-GL6-01-003 | | | 582 | 2348 | 3 | 1.37 | 4.10 | |
| 4 | | J853-SAW-GL6-01 | J853-SAW-GL6-01-004 | | | 582 | 1728 | 3 | 1.01 | 3.02 | |
| 5 | | J853-SAW-GL6-01 | J853-SAW-GL6-01-005 | | | 582 | 2499 | 3 | 1.45 | 4.36 | |
| 6 | | J853-SAW-GL6-01 | J853-SAW-GL6-01-006 | | | 647 | 1193 | 1 | 0.77 | 0.77 | |
| 7 | | J853-SAW-GL6-01 | J853-SAW-GL6-01-007 | | | 647 | 604 | 1 | 0.39 | 0.39 | |
| 8 | | J853-SAW-GL6-01 | J853-SAW-GL6-01-008 | | | 647 | 2348 | 1 | 1.52 | 1.52 | |
| 9 | | J853-SAW-GL6-01 | J853-SAW-GL6-01-009 | | | 647 | 1728 | 1 | 1.12 | 1.12 | |
| 10 | | J853-SAW-GL6-01 | J853-SAW-GL6-01-010 | | | 647 | 2499 | 1 | 1.62 | 1.62 | |
| | | | | | | 總合計: | 20 | | 20.03 | | |

加工注意事項:

- 1). 本表中所有玻璃對角線尺寸偏差要求不超過正負2mm.
- 2). 本表中所有玻璃要求粗磨邊處理並倒棱角.
- 3). 本表中玻璃要求粗磨邊處理並倒棱角, 攔河玻璃頂底要精磨邊, 而所有玻璃之入爐方向需保持一致.
- 4). 本表中不同種類玻璃參照玻璃加工圖加工.
- 5). 本表中所有強化玻璃均需HEAT SOAK TEST.
- 6). 本表中所有玻璃均需注明室內外面及其玻璃編號, 以便識別.

J853-香港延坪道(第二期别墅)-Staircase Alum Window-地盘玻璃分栋数量统计表

工程: J853-香港延坪道(第二期别墅)

日期: 15-Jul-24

| 序号 | 部件图编号 | 规格 | | | | 总数量 | 备注 |
|----|---------------------|-----|-----|-----|-----|-----|----|
| | | HC2 | HC3 | HC5 | HC6 | | |
| 1 | J853-SAW-GL6-01-001 | 1 | 1 | 1 | | 3 | |
| 2 | J853-SAW-GL6-01-002 | 1 | 1 | 1 | | 3 | |
| 3 | J853-SAW-GL6-01-003 | 1 | 1 | 1 | | 3 | |
| 4 | J853-SAW-GL6-01-004 | 1 | 1 | 1 | | 3 | |
| 5 | J853-SAW-GL6-01-005 | 1 | 1 | 1 | | 3 | |
| 6 | J853-SAW-GL6-01-006 | | | | 1 | 1 | |
| 7 | J853-SAW-GL6-01-007 | | | | 1 | 1 | |
| 8 | J853-SAW-GL6-01-008 | | | | 1 | 1 | |
| 9 | J853-SAW-GL6-01-009 | | | | 1 | 1 | |
| 10 | J853-SAW-GL6-01-010 | | | | 1 | 1 | |
| | | 5 | 5 | 5 | 5 | 20 | |



美特铝质有限公司
MIDI Aluminium Fabricator Ltd.

| | | | | | | | |
|-----|-------|----|------------------------|----------|-----|-----------------|---|
| 工程号 | J853 | 制图 | J.L. | 14/06/24 | 物料号 | 详见玻璃BM表 | |
| 地盘 | 香港延坪路 | 复核 | - | - | 图号 | J853-SAW-GL6-01 | |
| 版本 | | 名称 | 玻璃加工图 | 批准 | - | 数量 | - |
| 日期 | | 材料 | GL6:10 HS+12AS+12T IGU | 单件面积(㎡) | - | 长度 | - |
| 采用 | 工厂 | 地盘 | √ | | | 宽度 | - |
| 颜色 | - | | | | | | |

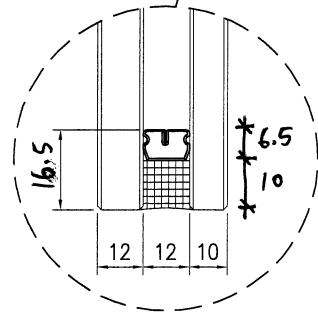
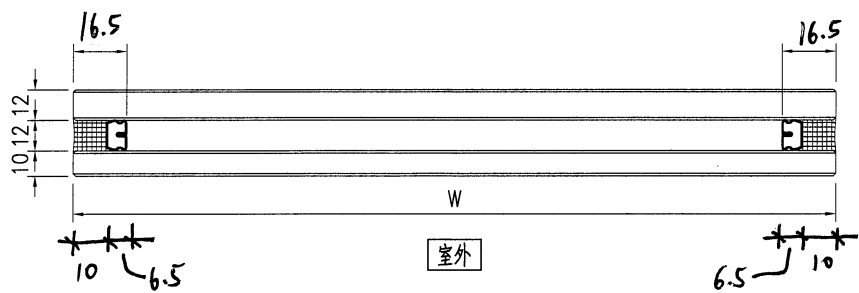
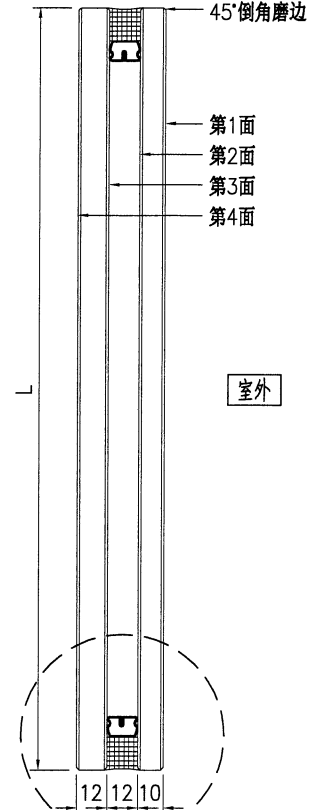
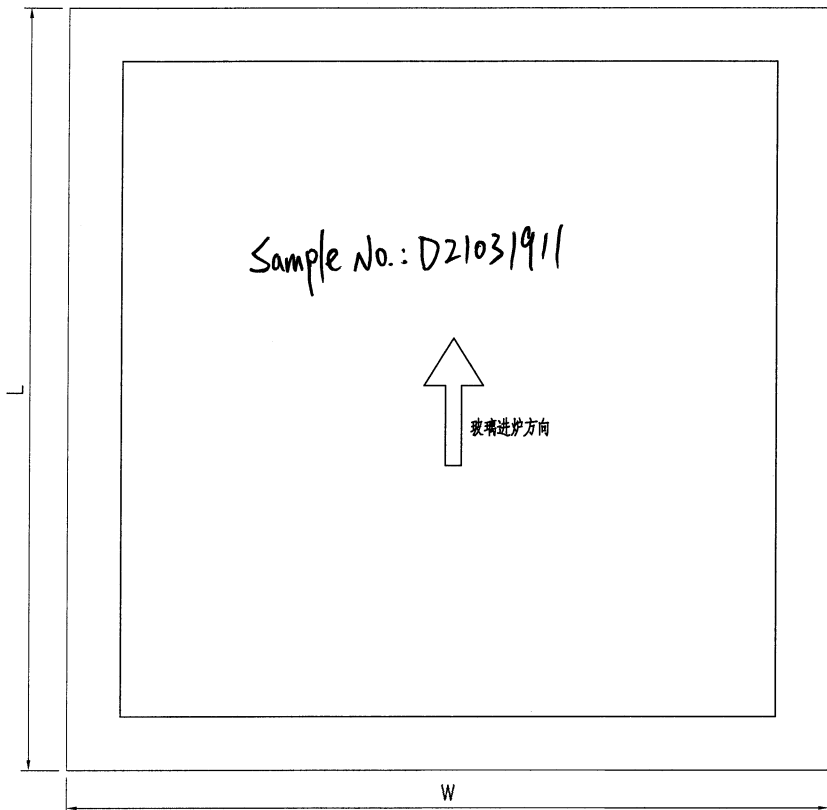

技术说明:

- 1.玻璃为: GL6:10mm THK. HEAT STRENGTHENED GLASS + 12mm AIR SPACE + 12mm THK CLEAR TEMPERED GLASS (IGU)
- 2.色号为: - FDNB0-54T, Low-e膜在第 2 面;
- 3.中空铝隔条, 两面涂丁基胶涂抹均匀, 内层为铝框本色, 玻璃四周1x45°机磨边;
- 4.玻璃密封胶采用: GE 胶, 胶深符合相应规范要求;
- 5.中空玻璃应符合《中空玻璃》GB1194-2002国家标准, 并按《玻璃幕墙工程质量检验标准》JGJ/T139-2001进行质量检验;
- 6.玻璃出厂前必须粘好相应编号及内外标签, 玻璃单边长度超过2m, 所有全钢化玻璃需要热浸处理;
- 7.玻璃钢化波纹方向平行分布; 图中标注尺寸单位为mm, 进炉方向与滚轮垂直。

| | |
|---|--|
| B.D. REF : | |
| CLIENT : | SHIMAO GROUP HOLDINGS LIMITED |
| ARCHITECT : | WONG TUNG & PARTNERS LIMITED ARCHITECTS & PLANNERS |
| MAIN CONTRACTOR : | 協興建築有限公司 HIP HING CONSTRUCTION CO. LTD |
| STRUCTURAL ENGINEER : | CAI WONG & ASSOCIATES LTD 榮志明建築工程師有限公司 |
| FAÇADE CONSULTANT : | MEINHARDT |
| NOTES : | <ol style="list-style-type: none"> ALL DIMENSIONS ARE IN mm. ALL ELEVATIONS ARE VIEWED FROM OUTSIDE. ALL DIMENSIONS TO BE VERIFIED ON SITE BEFORE FABRICATION. |
| LEGEND : | <p>① DETAIL MARK NO.</p> <p>② REFER SHEET NO.</p> <ol style="list-style-type: none"> F.F.L. --- FINISHED FLOOR LEVEL S.F.L. --- STRUCTURAL FLOOR LEVEL --- REVERSED DETAIL --- FINISH LOCATION --- FINISH LOC. LOCATION GLASS USE3RD GLASS USE2ND <p>GL01 --- 10mm HS, 12mm MS, 12mm TP PKG. LGL GL04 --- 12mm CLEAR TEMPERED GLASS GL08 --- 10mm HS, 12mm MS, 12mm TP PKG. LGL P001 --- 10mm TP+4.22mm MS, 12mm TP PKG. LGL</p> |
| JOB NO. : | J-853 |
| PROJECT : | PROPOSED RESIDENTIAL DEVELOPMENT AT NKILL 6542 YIN PING ROAD KOWLOON |
| TITLE : | ELEVATION & SECTION FOR ALUM. WINDOWS for TYPE D & D1 GLASS MARKING DWG |
| DWG. DATE : | 28-MAR-23 |
| SCALE : | 1 : 3 (A3) |
| DRAWN BY : | Ashing |
| CHECKED BY : | |
|  美特投資有限公司 Mei Heat Investment Co., Ltd. Units 6-8, Sunny Industrial Centre, 1/F 610 Che Kwo Jang Road, Kowloon Tel: 23489211-4 Fax: (852) 77727668 | |

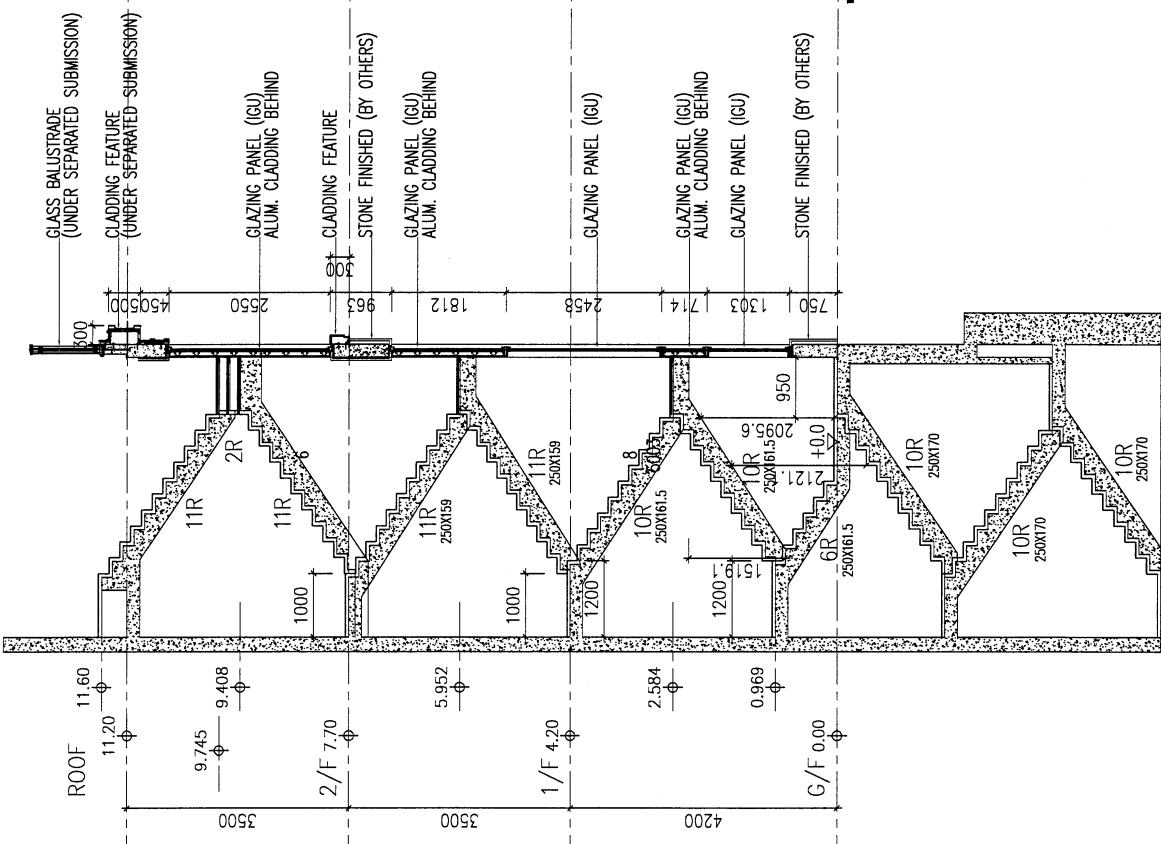
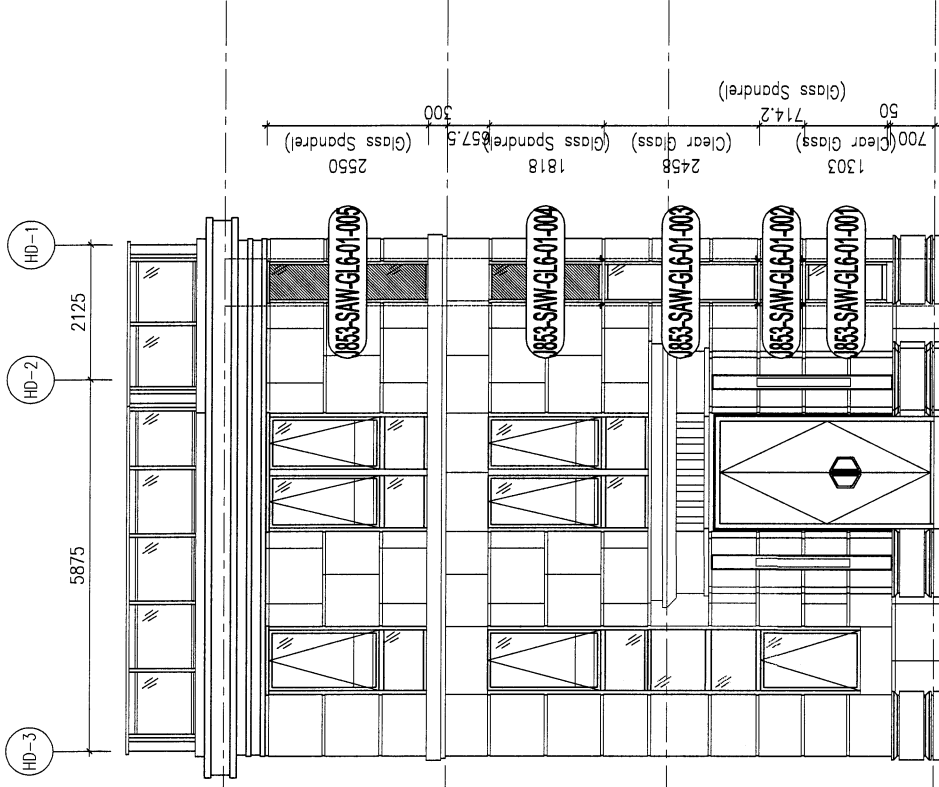

ELEVATION

TYPE D HOUSE NO. HC3, HC5, HD5 & HD6

TYPE D1 HOUSE NO. HC2, HD2 & HD3

