

工程指示 / 要求簡箋 ENGINEER INSTRUCTIONS (E.I.)

工程指示編號:	EI- 8066	修改版本:	-
	HK- /		
工程編號:	J 853	工程名稱:	延坪道
收件人:	Maggie Lok	發件人:	Joe Chan
工程項目:	Row D (HD1, 2, 3, 5, 6, 7) 樓梯窗地盤用玻璃 (綠色)	日期:	15/7/2024

<input type="checkbox"/> 原合約工程包	<input type="checkbox"/> 原合約工程加 / 減賬 QT-	<input type="checkbox"/> 新工程報價 QT-
---------------------------------	--	------------------------------------

信件批核號碼/圖紙參考編號:	批核模具圖紙編號:
客戶指示附件:	管理內部批簽署:

<input type="checkbox"/> 初步鋁料 B.M.	<input type="checkbox"/> 加工拆圖, 然後生產	<input type="checkbox"/> 尺寸表
<input type="checkbox"/> 正式鋁料 B.M.	<input type="checkbox"/> 技術上資料/指示	<input type="checkbox"/> 報價
<input type="checkbox"/> 配件 B.M.	<input type="checkbox"/> 樣辦或貨品說明書	<input type="checkbox"/> 分判合約
<input type="checkbox"/> 其他:		

內容: 請依附件資料, 生產玻璃, 送地盤.
- 按 BS EN 14179-1:2016 標準熱浸
- 請分層包裝出貨

完成上列要求日期: 30/7/2024

國內

<input type="checkbox"/> 生產技術總監	<input type="checkbox"/> 連附件	<input type="checkbox"/> 技術部	<input type="checkbox"/> 連附件	<input type="checkbox"/> 生產部	<input type="checkbox"/> 連附件
<input type="checkbox"/> 採購部	<input type="checkbox"/> 連附件	<input type="checkbox"/> 生產統籌部	<input type="checkbox"/> 連附件	<input type="checkbox"/> 報關組	<input type="checkbox"/> 連附件
<input type="checkbox"/> 質檢部	<input type="checkbox"/> 連附件	<input type="checkbox"/> 會計部	<input type="checkbox"/> 連附件	<input type="checkbox"/> 機械設計部	<input type="checkbox"/> 連附件
<input type="checkbox"/> 香港辦	<input type="checkbox"/> 連附件	<input type="checkbox"/> 其他:			

香港

<input type="checkbox"/> 行政部	<input type="checkbox"/> 連附件	<input type="checkbox"/> 會計部	<input type="checkbox"/> 連附件	<input type="checkbox"/> 統籌部	<input type="checkbox"/> 連附件	<input type="checkbox"/> 工程部	<input type="checkbox"/> 連附件
<input type="checkbox"/> 採購部	<input type="checkbox"/> 連附件	<input type="checkbox"/> QS部	<input type="checkbox"/> 連附件	<input checked="" type="checkbox"/> 地盤管理	<input checked="" type="checkbox"/> 連附件	<input type="checkbox"/> 維修部	<input type="checkbox"/> 連附件

*發件人簽署:		*組別成員批核簽署:	
傳遞編號:		項目經理簽署:	

J853-香港延坪道(第二期别墅)-Staircase Alum Window ROW D-地盘玻璃分栋数量统计表

工程: J853-香港延坪道(第二期别墅)

日期: 15-Jul-24

序号	部件图编号	HD1 HD2 HD3 HD5 HD6 HD7							总数量	备注
		HD1	HD2	HD3	HD5	HD6	HD7			
1	J853-SAW-GL6-01-001		1	1	1	1		4		
2	J853-SAW-GL6-01-002		1	1	1	1		4		
3	J853-SAW-GL6-01-003		1	1	1	1		4		
4	J853-SAW-GL6-01-004		1	1	1	1		4		
5	J853-SAW-GL6-01-005		1	1	1	1		4		
6	J853-SAW-GL6-01-006	1					1	2		
7	J853-SAW-GL6-01-007	1					1	2		
8	J853-SAW-GL6-01-008	1					1	2		
9	J853-SAW-GL6-01-009	1					1	2		
10	J853-SAW-GL6-01-010	1					1	2		
		5	5	5	5	5	5	30		



美特鋁質有限公司
MIDI Aluminium Fabricator Ltd.

地盘用玻璃B. M. 表

B/M編號:

工程號:	J-853	計算:	J. L.	日期:	12/7/2024	送呈:	Joe
地盘名稱:	香港延坪道(第二期別墅)	核對:		日期:		副本:	
項目類別:	Staircase Alum Window-RowD	批准:		日期:		版本:	
A/C Code:		總數量:	30	總面積 (m ²):	30.32		

序號	修改標示	加工圖号	玻璃编号	玻璃名稱	厚度 (mm)	玻璃尺寸		數量 (塊)	面積 (m ²)		備註
						寬度 W (mm)	高度 H (mm)		單件	總面積	
1		J853-SAW-GL6-01	J853-SAW-GL6-01-001	GL6:10mm HEAT STRENGTHENED GLASS (OUTER) + 12mm AIR GAP +12mm THK. TEMPERED GLASS (INNER)	34.00	582	1193	4	0.69	2.78	
2		J853-SAW-GL6-01	J853-SAW-GL6-01-002			582	604	4	0.35	1.41	
3		J853-SAW-GL6-01	J853-SAW-GL6-01-003			582	2348	4	1.37	5.47	
4		J853-SAW-GL6-01	J853-SAW-GL6-01-004			582	1728	4	1.01	4.02	
5		J853-SAW-GL6-01	J853-SAW-GL6-01-005			582	2499	4	1.45	5.82	
6		J853-SAW-GL6-01	J853-SAW-GL6-01-006			647	1193	2	0.77	1.54	
7		J853-SAW-GL6-01	J853-SAW-GL6-01-007			647	604	2	0.39	0.78	
8		J853-SAW-GL6-01	J853-SAW-GL6-01-008			647	2348	2	1.52	3.04	
9		J853-SAW-GL6-01	J853-SAW-GL6-01-009			647	1728	2	1.12	2.24	
10		J853-SAW-GL6-01	J853-SAW-GL6-01-010			647	2499	2	1.62	3.23	
						總合計:	30		30.32		

加工注意事項:

- 1). 本表中所有玻璃對角線尺寸偏差要求不超過正負2mm.
- 2). 本表中所有玻璃要求粗磨邊處理並倒棱角.
- 3). 本表中玻璃要求粗磨邊處理並倒棱角, 攔河玻璃頂底要精磨邊, 而所有玻璃之入爐方向需保持一致.
- 4). 本表中不同種類玻璃參照玻璃加工圖加工.
- 5). 本表中所有強化玻璃均需HEAT SOAK TEST.
- 6). 本表中所有玻璃均需注明室內外面及其玻璃編號, 以便識別.



美特铝质有限公司
MIDI Aluminium Fabricator Ltd.

版本号		采用	工厂	地盘	√	名称	玻璃加工图	批准	-	数量	-
日期		颜色	-	材料	GL6:10 HS+12AS+12T IGU	单件面积(㎡)	-	长度	-	宽度	-
工程号	J853	制图	J.L.	14/06/24	物料号	详见玻璃BM表					
地盘	香港延坪路	复核	-	-	图号	J853-SAW-GL6-01					

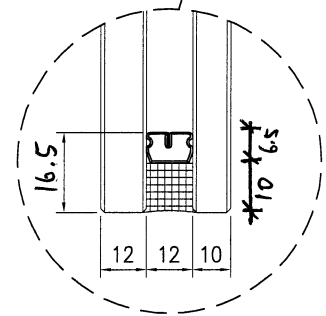
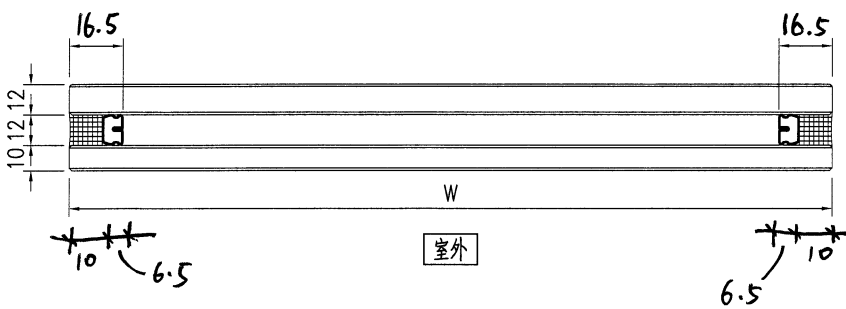
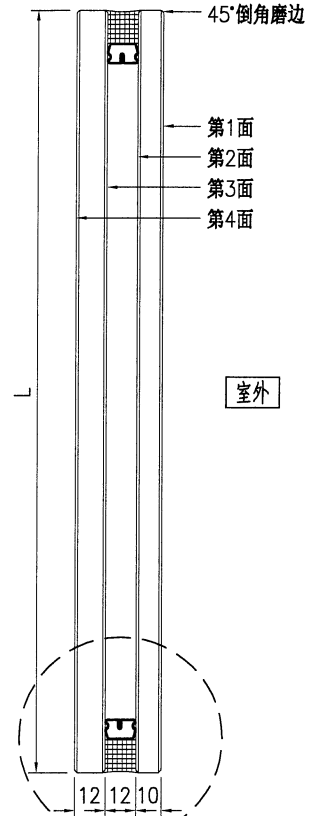
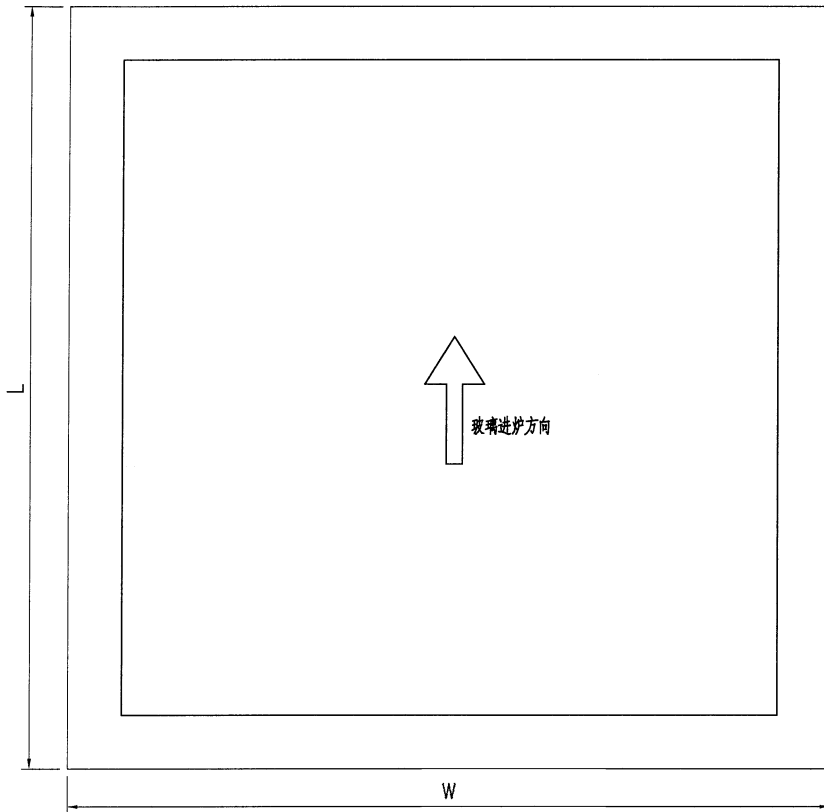

技术说明:

- 1.玻璃为: GL6:10mm THK. HEAT STRENGTHENED GLASS + 12mm AIR SPACE + 12mm THK CLEAR TEMPERED GLASS (IGU)
- 2.色号为: - FDN80-54T, Low-e膜在第 2 面;
- 3.中空铝隔条, 两面涂丁基胶涂抹均匀, 内层为铝框本色, 玻璃四周1x45°机磨边;
- 4.玻璃密封胶采用: GE胶, 胶深符合相应规范要求;
- 5.中空玻璃应符合《中空玻璃》GB1194-2002国家标准, 并按《玻璃幕墙工程质量检验标准》JGJ/T139-2001进行质量检验;
- 6.玻璃出厂前必须粘好相应编号及内外标签, 玻璃单边长度超过2m, 所有全钢化玻璃需要热浸处理;
- 7.玻璃钢化波纹方向平行分布; 图中标注尺寸单位为mm, 进炉方向与滚轮垂直。

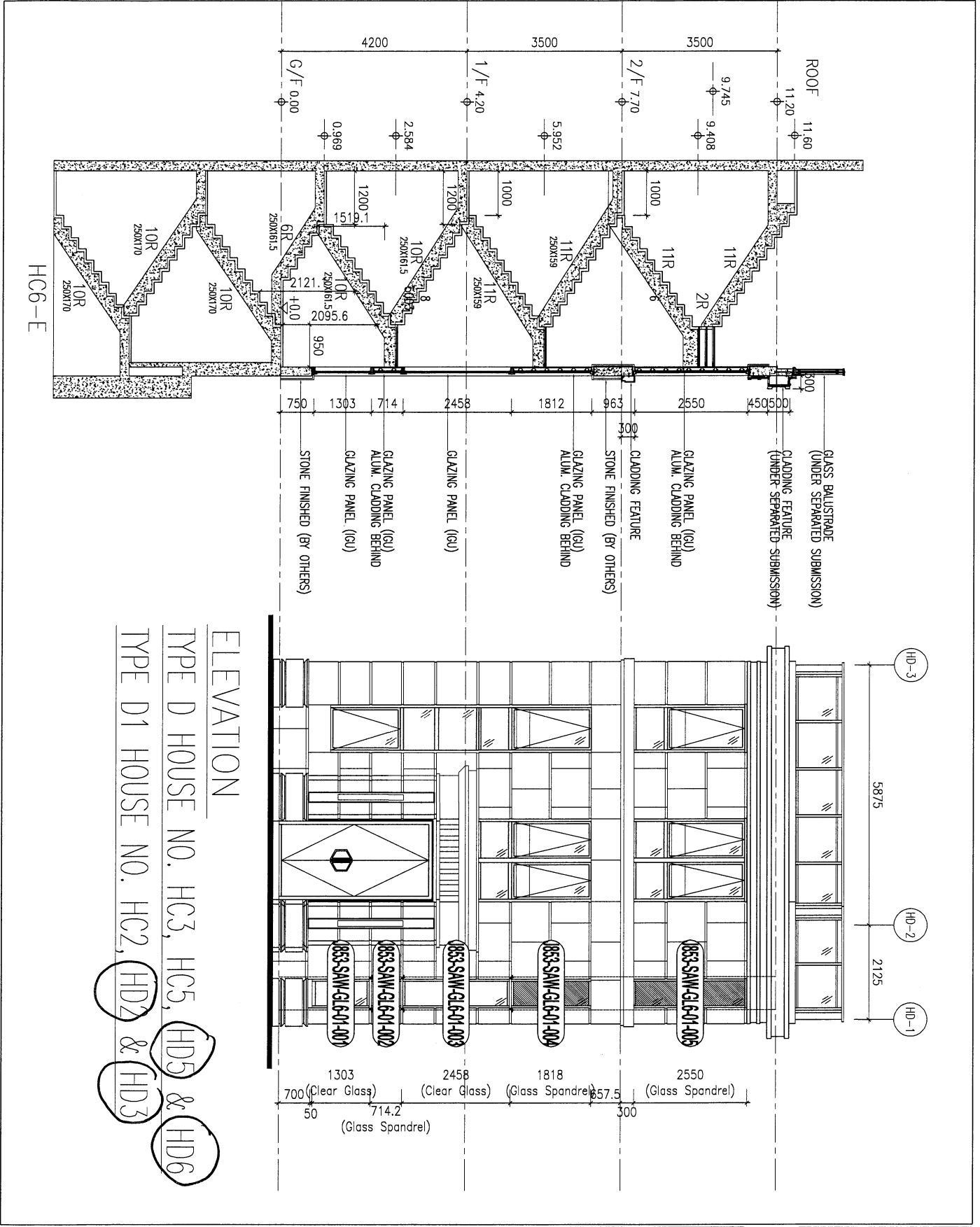

ELEVATION

TYPE D HOUSE NO. HC3, HC5, HD5 & HD6

TYPE D1 HOUSE NO. HC2, HD2 & HD3

BLD. REF : CLIENT : SHIMAO GROUP HOLDINGS LIMITED ARCHITECT : HOKI TAKI & PARTNERS LIMITED MAIN CONTRACTOR : 協興建築有限公司 HOP HING CONSTRUCTION CO. LTD. STRUCTURAL ENGINEER : C.M. WONG & ASSOCIATES LTD. 黃志明建築工程師有限公司 TRADE CONSULTANT : MENHART	
NOTE: 1. ALL DIMENSIONS ARE IN MM. 2. ALL ELEVATIONS ARE VIEWED FROM OUTSIDE. 3. ALL DIMENSIONS TO BE VERIFIED ON SITE BEFORE FABRICATION. LEGEND: (A) DETAIL MARK NO. (B) REFER SHEET NO.	
1. F.F.L. - FINISHED FLOOR LEVEL 2. S.F.L. - STRUCTURAL FLOOR LEVEL 3. (R) - REVERSED DETAIL 4. (T) - TRILING LOCATION 5. (A) - TRILING LITE LOCATION 6. GLASS USED: 15mm LG 900x1800mm TP MK. LGLL GL14 - 12mm CLEAR TINTED GLASS GL08 - 10mm LG. 1500mm WIDE 6SP-12mm TP MK. LGLL P001 - 10mm TP-12mm AIR GAP-16mm TP	
JOB NO. : J-553 PROJECT : PROPOSED RESIDENTIAL DEVELOPMENT AT N.A.L.L. 6542 TIN HING ROAD KOWLOON	DATE : 28-MAR-23 DRAWN BY : Ashiq CHECKED BY : TITLE : ELEVATION & SECTION FOR ALUM. WINDOWS FOR TYPE D & D1 GLASS MARKING DWG SCALE : 1 : 3 (A3)
美特堅有限公司 MEI TAK KIN & PARTNERS ARCHITECTS & ENGINEERS 570 Cheong Lee Road, Kowloon, H.K. Tel: (852) 2777-7855 Fax: (852) 2777-7856 DWG NO. : 053-SM-G-2001 REN. : -	

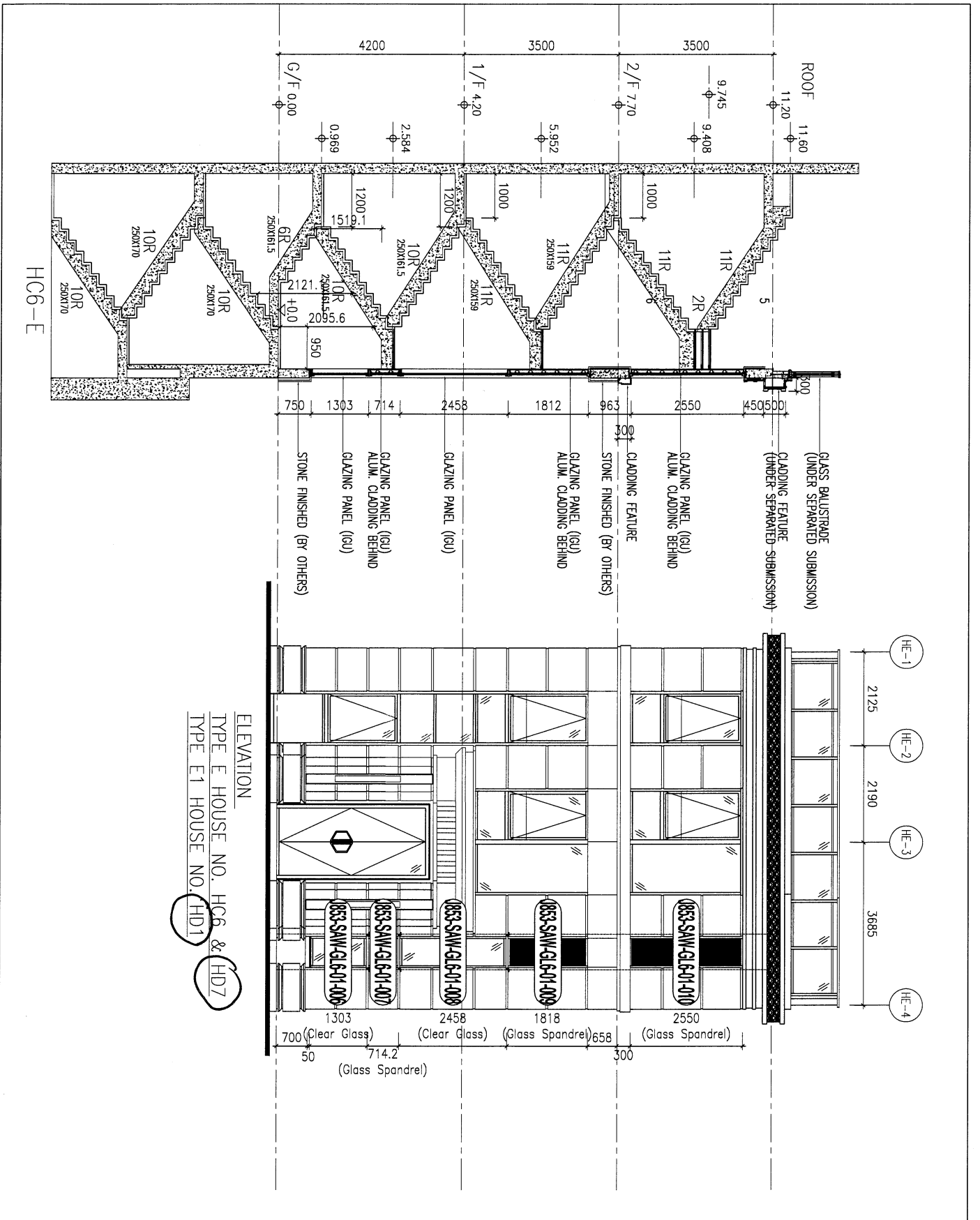

ELEVATION
 TYPE E HOUSE NO. HC6 & HD7
 TYPE E1 HOUSE NO. HD1

CLIENT : SHIMAO GROUP HOLDINGS LIMITED	
ARCHITECT : WFP ARCHITECTS & ENGINEERS LIMITED	
MAIN CONSULTANT : CMA C.M. WONG & ASSOCIATES LTD 黃志明建築工程師有限公司	
STRUCTURAL ENGINEER : HHP HING CONSTRUCTION CO. LTD	
FRACADE CONSULTANT : MENHARDT	
NOTE : 1. ALL DIMENSIONS ARE IN MM. 2. ALL DIMENSIONS ARE VIEWED FROM OUTSIDE UNLESS SPECIFIED OTHERWISE. 3. ALL DIMENSIONS TO BE VIEWED ON SITE UNLESS OTHERWISE SPECIFIED. LEGEND : (X) METAL MARK NO. (NO) REFER SHEET NO. 1. F.F.L. -- FINISHED FLOOR LEVEL 2. S.F.L. -- STRUCTURAL FLOOR LEVEL 3. --- REVERSED METAL 4. ▲ -- FINING LOCATION 5. ▲ -- FINING LINE LOCATION 6. GLASS LEGEND GL01 -- Item RS, 12mm AG operation IP PK, 10L GL02 -- Item RS, 12mm AG operation IP PK, 10L GL03 -- Item RS, 12mm AG operation IP PK, 10L P001 -- Item 12mm AG operation IP	
JOB NO. : J-853	DATE : 28-MAR-23
PROJECT : PROPOSED RESIDENTIAL DEVELOPMENT AT N.K.I.L. 6542 YIN PING ROAD KOWLOON	
TITLE : ELEVATION & SECTION FOR TYPE E ALUM. WINDOWS GLASS MARKING DWG	
DRAWN BY : Aiming	CHECKED BY : (A.S.)
DATE : 28-MAR-23	
SCALE : 1 : 3 (A3)	
DATE : 28-MAR-23	
SCALE : 1 : 3 (A3)	
DATE : 28-MAR-23	
SCALE : 1 : 3 (A3)	
DATE : 28-MAR-23	
SCALE : 1 : 3 (A3)	