

工程指示 / 要求簡箋 ENGINEER INSTRUCTIONS (E.I.)

工程指示編號:	EI- 8064	修改版本:	-
	HK- /		
工程編號:	J 853	工程名稱:	延坪道
收件人:	Maggie Lor	發件人:	Joe Chan
工程項目:	Row C (HCl~HC6) 花園 欄河地盤用玻璃 (藍色)	日期:	15/7/2024

<input type="checkbox"/> 原合約工程包	<input type="checkbox"/> 原合約工程加 / 減賬 QT-	<input type="checkbox"/> 新工程報價 QT-
---------------------------------	--	------------------------------------

信件批核號碼/圖紙參考編號:	批核模具圖紙編號:
客戶指示附件:	管理內部批簽署:

<input type="checkbox"/> 初步鋁料 B.M.	<input type="checkbox"/> 加工拆圖, 然後生產	<input type="checkbox"/> 尺寸表
<input type="checkbox"/> 正式鋁料 B.M.	<input type="checkbox"/> 技術上資料/指示	<input type="checkbox"/> 報價
<input type="checkbox"/> 配件 B.M.	<input type="checkbox"/> 樣辦或貨品說明書	<input type="checkbox"/> 分判合約
<input type="checkbox"/> 其他:		

內容: 請依附件資料, 生產玻璃, 送地盤.  
- 按 BS EN 14179-1:2016 標準熱浸.  
- 請分屋包裝出貨

完成上列要求日期: 15/8/2024

國內

<input type="checkbox"/> 生產技術總監	<input type="checkbox"/> 連附件	<input type="checkbox"/> 技術部	<input type="checkbox"/> 連附件	<input type="checkbox"/> 生產部	<input type="checkbox"/> 連附件
<input type="checkbox"/> 採購部	<input type="checkbox"/> 連附件	<input type="checkbox"/> 生產統籌部	<input type="checkbox"/> 連附件	<input type="checkbox"/> 報關組	<input type="checkbox"/> 連附件
<input type="checkbox"/> 質檢部	<input type="checkbox"/> 連附件	<input type="checkbox"/> 會計部	<input type="checkbox"/> 連附件	<input type="checkbox"/> 機械設計部	<input type="checkbox"/> 連附件
<input type="checkbox"/> 香港辦	<input type="checkbox"/> 連附件	<input type="checkbox"/> 其他:			

香港

<input type="checkbox"/> 行政部	<input type="checkbox"/> 連附件	<input type="checkbox"/> 會計部	<input type="checkbox"/> 連附件	<input type="checkbox"/> 統籌部	<input type="checkbox"/> 連附件	<input type="checkbox"/> 工程部	<input type="checkbox"/> 連附件
<input type="checkbox"/> 採購部	<input type="checkbox"/> 連附件	<input type="checkbox"/> QS部	<input type="checkbox"/> 連附件	<input checked="" type="checkbox"/> 地盤管理	<input checked="" type="checkbox"/> 連附件	<input type="checkbox"/> 維修部	<input type="checkbox"/> 連附件

*發件人簽署:		*組別成員批核簽署:	
傳遞編號:		項目經理簽署:	

# J853-香港延坪道(第二期别墅)-Glass Balustrade- ROW C花园拦河地盘玻璃分栋数量统计表

工程: J853-香港延坪道(第二期别墅)

日期: 15-Jul-24

序号	部件图编号	数量						总数量	备注
		HC1	HC2	HC3	HC5	HC6			
1	J853-GB-GL3-500-35				3		3		
2	J853-GB-GL3-500-41	7					7		
3	J853-GB-GL3-500-42	6					6		
4	J853-GB-GL3-500-43		6				6		
5	J853-GB-GL3-500-44			3			3		
6	J853-GB-GL3-500-45				2		2		
7	J853-GB-GL3-500-46				5		5		
8	J853-GB-GL3-500-47					6	6		
		13	6	3	10	6	38		

BM編號:

工程號:	J-853	計算:	J.L.	日期:	12/7/2024	送呈:	Joe
地盘名稱:	香港延坪道(第二期別墅)	核對:		日期:		副本:	
項目類別:	Glass Balustrade-RowC花园栏杆	批准:		日期:		版本:	
A/C Code:		總數量:	38	總面積 (m <sup>2</sup> ):	40.74		

序號	修改標示	加工圖号	玻璃编号	玻璃名稱	厚度 (mm)	玻璃尺寸		數量(塊)	面積 (m <sup>2</sup> )		備註
						寬度W (mm)	高度H (mm)		單件	總面積	
1		J853-GB-GL3-500	J853-GB-GL3-500-35	GL3:15mm THK. CLEAR TEMPERED + 1.52mm THK. (PVB) + 15mm THK. CLEAR TEMPERED LAMINATED GLASS	31.52	1046	790	3	0.83	2.48	
2		J853-GB-GL3-500	J853-GB-GL3-500-41			1414	790	7	1.12	7.82	
3		J853-GB-GL3-500	J853-GB-GL3-500-42			1494	790	6	1.18	7.08	
4		J853-GB-GL3-500	J853-GB-GL3-500-43			1399	790	6	1.11	6.63	
5		J853-GB-GL3-500	J853-GB-GL3-500-44			1466	790	3	1.16	3.47	
6		J853-GB-GL3-500	J853-GB-GL3-500-45			1126	790	2	0.89	1.78	
7		J853-GB-GL3-500	J853-GB-GL3-500-46			1222	790	5	0.97	4.83	
8		J853-GB-GL3-500	J853-GB-GL3-500-47			1403	790	6	1.11	6.65	
						總合計:		38		40.74	

加工注意事項:

- 1). 本表中所有玻璃對角線尺寸偏差要求不超過正負2mm.
- 2). 本表中所有玻璃要求粗磨邊處理並倒棱角.
- 3). 本表中玻璃要求粗磨邊處理並倒棱角, 攔河玻璃頂底要精磨邊, 而所有玻璃之入爐方向需保持一致.
- 4). 本表中不同種類玻璃參照玻璃加工圖加工.
- 5). 本表中所有強化玻璃均需HEAT SOAK TEST.
- 6). 本表中所有玻璃均需注明室內外面及其玻璃編號, 以便識別.

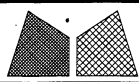

美特铝质有限公司  
MIDI Aluminium Fabricator Ltd.

工程号	J853	制图	J.L.	15/03/24	物料号	详见玻璃BM表			
地盘	香港延坪路	复核	-	-	图号	J853-GB-GL3-500			
版本		名称	玻璃加工图	批准	-	-	数量	-	
日期		材料	GL3:15 T+1.52PBV+15 T	单件面积(m <sup>2</sup> )	-	长度	-	宽度	-

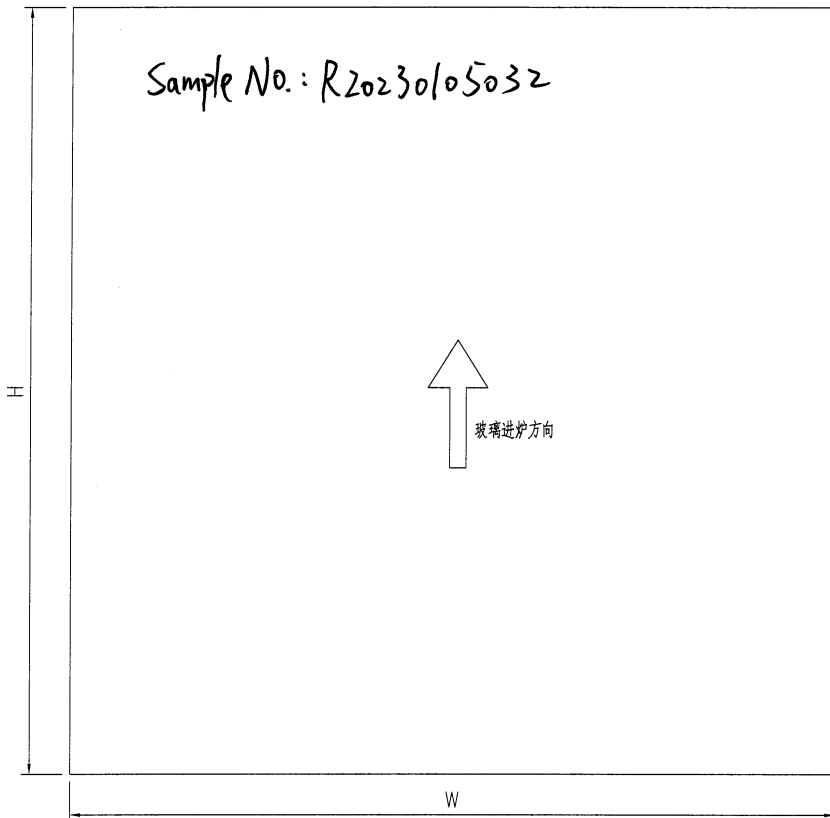

頂

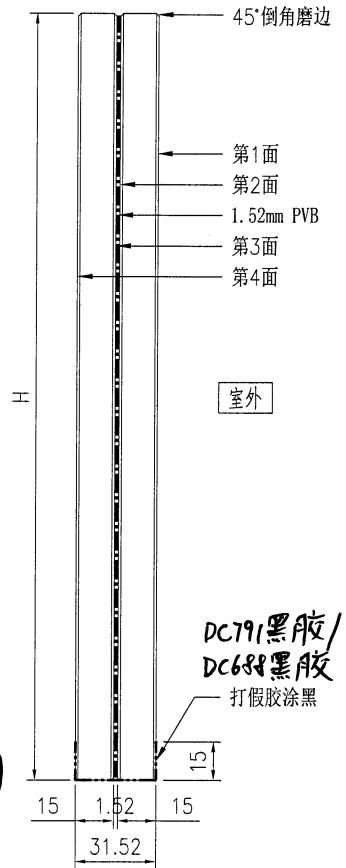

DC791黑胶/  
DC688黑胶  
打假胶涂黑

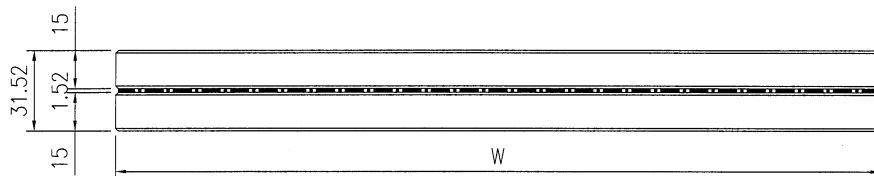

室外

技术说明:

- 1.玻璃为: GL3:15mm THK. CLEAR TEMPERED + 1.52mm THK. (PVB) + 15mm THK. CLEAR TEMPERED LAMINATED GLASS
- 2.色号为: - \_\_\_\_\_, Low-e膜在第 \_\_\_\_\_ 面;
- 3.中空铝隔条, 两面涂丁基胶涂抹均匀, 内层为铝框本色, 玻璃四周1x45°机磨边;
- 4.玻璃密封胶采用: \_\_\_\_\_, 胶深符合相应规范要求;
- 5.中空玻璃应符合《中空玻璃》GB1194-2002国家标准, 并按《玻璃幕墙工程质量检验标准》JGJ/T139-2001进行质量检验;
- 6.玻璃出厂前必须粘好相应编号及内外标签, 玻璃单边长度超过2m, 所有钢化玻璃需要热浸处理;
- 7.玻璃钢化波纹方向平行分布; 图中标注尺寸单位为mm, 进炉方向与滚轮垂直。

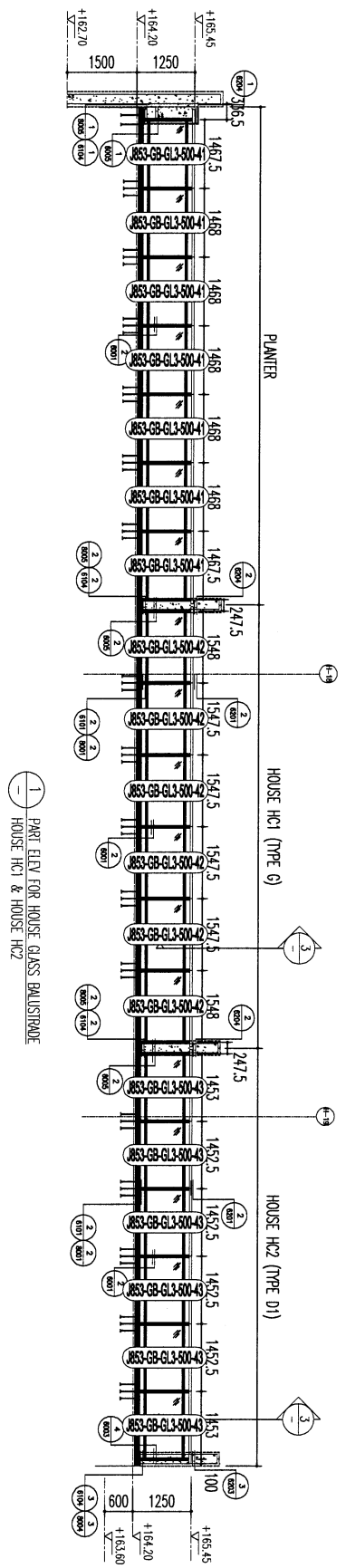

1 PART ELEV FOR HOUSE GLASS BALUSTRADE  
HOUSE HC1 & HOUSE HC2

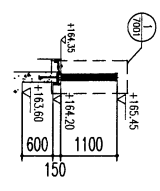

3 SECTION FOR HOUSE GLASS BALUSTRADE  
PLANTER & HOUSE HC1 & HOUSE HC2

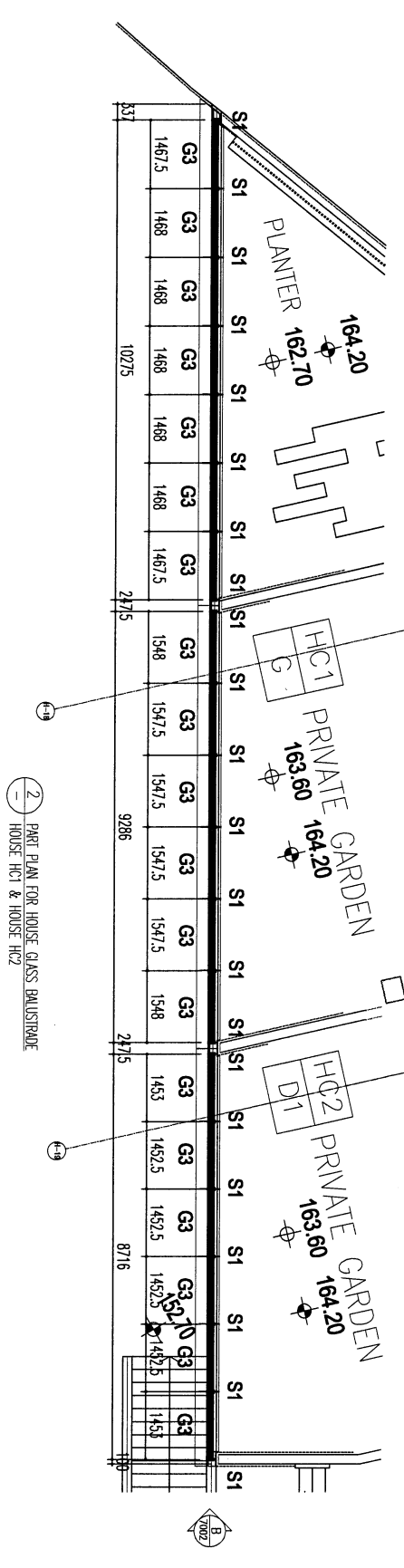

2 PART PLAN FOR HOUSE GLASS BALUSTRADE  
HOUSE HC1 & HOUSE HC2

- NOTE:
1. ALL DIMENSIONS ARE IN mm.
  2. ALL DIMENSIONS ARE VIEWED FROM OUTSIDE.
  3. ALL DIMENSIONS TO BE VIEWED ON SITE BEFORE FABRICATION.

- LEGEND:
- (X) DENIAL MARK NO.
  - (REF) REFER SHEET NO.
  - 1. FEL -- FINISHED FLOOR LEVEL
  - 2. SEL -- STRUCTURAL FLOOR LEVEL
  - 3. (R) -- REVERSED REFAL.

- GLS: 15mm THK CLEAR TEMPERED GLASS
- +1520B +15mm THK CLEAR
  - S1: TEMPERED LAMINATED GLASS 8/8
  - S2: 80x40x5mm THK GAL.S CHANNEL (CUT FROM 120x40x5mm THK GAL.S R.H.S.)
  - S6: 40x25x5mm THK GAL.S ANGLE (CUT FROM 40x40x5mm THK GAL.S ANGLE)
  - S7: 40x25x5mm THK GAL.S ANGLE (CUT FROM 40x40x5mm THK GAL.S ANGLE)
  - S8: 40x25x5mm THK GAL.S ANGLE (CUT FROM 75x40x5mm THK GAL.S ANGLE)

NO.	DATE	REVISION	REVISION SUBJECT TO ARCH COMMENT
A	01-09-2022	REVISION SUBJECT TO ARCH COMMENT	
B	11-01-2024	REVISION SUBJECT TO ARCH COMMENT	
C	20-04-2024	REVISION SUBJECT TO ARCH COMMENT	

JOB NO.: J-853

PROJECT: PROPOSED RESIDENTIAL DEVELOPMENT AT N.K.L.L. 6542 YIM PING ROAD KOWLOON

TITLE: PART ELEV and PART PLAN FOR HOUSE GLASS BALUSTRADE GLASS MARKING DWG

DATE: 20-MAY-23 SCALE: 1:80 (A3)

DRAWN BY: YI CHECKED BY:

**美特銘實有限公司**  
METTING REALTY PRACTICE LTD.  
610 Che Kwoi Lam Road, Kowloon  
Tel: (852) 2489111-4 Fax: (852) 27771895

**SHIMAO GROUP HOLDINGS LIMITED**  
協興建築有限公司  
HIP HING CONSTRUCTION CO LTD

**C.M. WONG & ASSOCIATES LTD**  
黃志明建築工程師有限公司

**MANHARDT**

