



工程指示 / 要求簡箋 ENGINEER INSTRUCTIONS (E.I.)

工程指示編號:	EI- 8045	D	修改版本:	- D
	HK- 1532			
工程編號:	J 853	工程名稱:	延坪道 (第2期)	
收件人:	生統	發件人:	Jingo	
工程項目:	Feature wall 飾線 鋁料加工圖 修改. Part 6		日期:	20/8/2024

<input type="checkbox"/> 原合約工程包	<input type="checkbox"/> 原合約工程加 / 減賬 QT-	<input type="checkbox"/> 新工程報價 QT-
---------------------------------	--	------------------------------------

信件批核號碼/圖紙參考編號:	批核模具圖紙編號:
客戶指示附件:	管理內部批簽署:

<input type="checkbox"/> 初步鋁料 B.M.	<input type="checkbox"/> 加工拆圖, 然後生產	<input type="checkbox"/> 尺寸表
<input type="checkbox"/> 正式鋁料 B.M.	<input type="checkbox"/> 技術上資料/指示	<input type="checkbox"/> 報價
<input type="checkbox"/> 配件 B.M.	<input type="checkbox"/> 樣辦或貨品說明書	<input type="checkbox"/> 分判合約
<input type="checkbox"/> 其他:		

內容:

完成上列要求日期: 24/8/2024

國內

<input type="checkbox"/> 生產技術總監	<input type="checkbox"/> 連附件	<input type="checkbox"/> 技術部	<input type="checkbox"/> 連附件	<input type="checkbox"/> 生產部	<input type="checkbox"/> 連附件
<input type="checkbox"/> 採購部	<input type="checkbox"/> 連附件	<input checked="" type="checkbox"/> 生產統籌部	<input checked="" type="checkbox"/> 連附件	<input type="checkbox"/> 報關組	<input type="checkbox"/> 連附件
<input type="checkbox"/> 質檢部	<input type="checkbox"/> 連附件	<input type="checkbox"/> 會計部	<input type="checkbox"/> 連附件	<input type="checkbox"/> 機械設計部	<input type="checkbox"/> 連附件
<input type="checkbox"/> 香港辦	<input type="checkbox"/> 連附件	<input type="checkbox"/> 其他:			

香港

<input type="checkbox"/> 行政部	<input type="checkbox"/> 連附件	<input type="checkbox"/> 會計部	<input type="checkbox"/> 連附件	<input type="checkbox"/> 統籌部	<input type="checkbox"/> 連附件	<input type="checkbox"/> 工程部	<input type="checkbox"/> 連附件
<input type="checkbox"/> 採購部	<input type="checkbox"/> 連附件	<input type="checkbox"/> QS部	<input type="checkbox"/> 連附件	<input checked="" type="checkbox"/> 地盤管理	<input checked="" type="checkbox"/> 連附件	<input type="checkbox"/> 維修部	<input type="checkbox"/> 連附件

*發件人簽署:	*組別成員批核簽署:
傳遞編號:	項目經理簽署:

PROJECT: YIN PING ROAD KOWLOON FEATURE WALL (PHASE 2) MATERIAL: 铝型材 (X86424) COATING: PVF2 COLOUR: JMQ218640(SS-03) MARK. NO. - QTY. -

REV.	CHECKED BY	PART NUMBER	Dim. A	Dim. B	Dim. C	Dim. D	Dim. E	Dim. F	Dim. G	Dim. H	QTY.	Inv. Code	ASSEMBLE ON PARTS	工厂用
-		P2-AL-C07A	2317.5	7xØ300/c	190	3xØ650/c	100				41			
-		P2-AL-C07B	1401.5	5xØ260/c	144.5	2xØ550/c	50				21			
-		P2-AL-C07C	2180	8xØ260/c	130	3xØ650/c	50				14			
-		P2-AL-C07D	1780	5xØ300/c	130	2xØ750/c	90				7			
-		P2-AL-C07E	1835	6xØ285/c	130	2xØ750/c	60				28			
-		P2-AL-C07F	825	2xØ300/c	90	1xØ600/c	50				14			
-		P2-AL-C07G	1135	3xØ300/c	90	2xØ450/c	50				21			
-		P2-AL-C07H	2005	7xØ270/c	90	3xØ600/c	50				14			
-		P2-AL-C07J	2115	7xØ280/c	90	3xØ600/c	50				14			
-		P2-AL-C07K	2845	9xØ300/c	90	4xØ650/c	50				14			
-		P2-AL-C07L	2317.5	8xØ265/c	190	2xØ750/c	50				3			
-		P2-AL-C07M	1852.5	6xØ265/c	190	2xØ750/c	50				4			

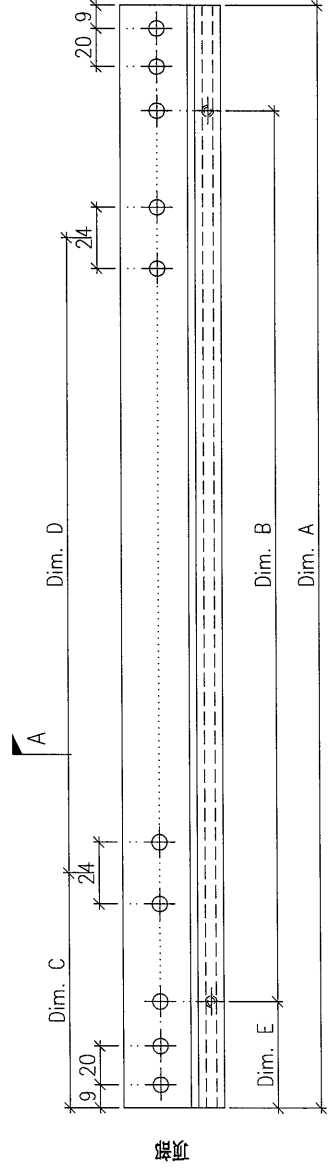

A

DWG. NO. P2-AL-C07 REV. B SCALE - DATE 21-06-2024 DRAWN BY - APPROVED BY -

PROJECT: YIN PING ROAD KOWLOON FEATURE WALL (PHASE 2)

REV.	CHECKED DATE	PART NUMBER	Dim. A	Dim. B	Dim. C	Dim. D	Dim. E	Dim. F	Dim. G	Dim. H	QTY.	Inv. Code	COATING	COLOUR	MARK. NO.	QTY.
-		P2-AL-C08A	2317.5	7X@300c/c	190	3X@550c/c	100				41		PVF2	JMQ218640(SS-03)	-	-
-		P2-AL-C08B	1401.5	5X@260c/c	144.5	2X@550c/c	50				21			ASSEMBLE ON PARTS	-	-
-		P2-AL-C08C	2180	8X@260c/c	130	3X@650c/c	50				14				-	-
-		P2-AL-C08D	1780	5X@300c/c	130	2X@750c/c	90				7				-	-
-		P2-AL-C08E	1835	6X@285c/c	130	2X@750c/c	60				28				-	-
-		P2-AL-C08F	825	2X@300c/c	90	1X@600c/c	50				14				-	-
-		P2-AL-C08G	1135	3X@300c/c	90	2X@450c/c	50				21				-	-
-		P2-AL-C08H	2005	7X@270c/c	90	3X@600c/c	50				14				-	-
-		P2-AL-C08J	2115	7X@280c/c	90	3X@600c/c	50				14				-	-
-		P2-AL-C08K	2845	9X@300c/c	90	4X@650c/c	50				14				-	-
-		P2-AL-C08L	2317.5	8X@265c/c	190	2X@750c/c	50				3				-	-
-		P2-AL-C08M	1852.5	6X@265c/c	190	2X@750c/c	50				4				-	-

注: 工厂用

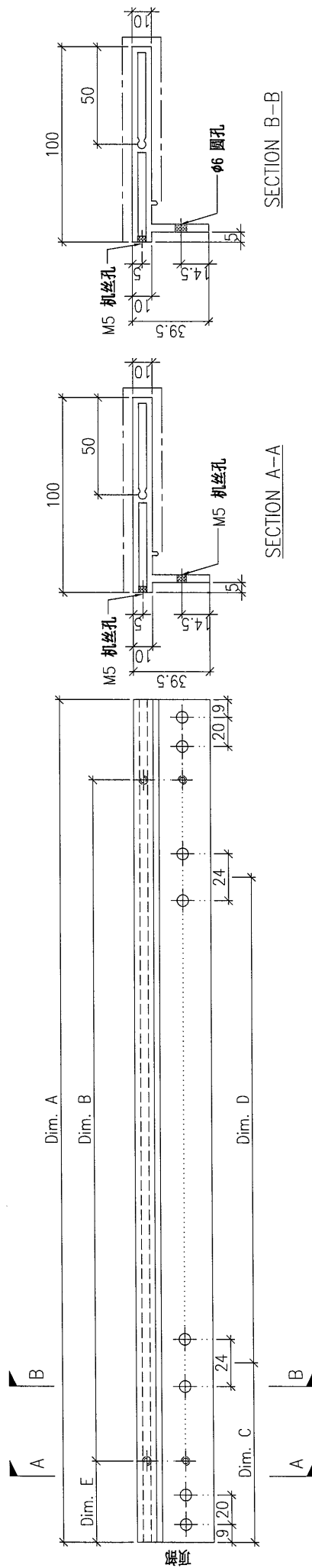

SECTION A-A

SECTION B-B

DWG. NO.	P2-AL-C08	REV.	B	SCALE	-	DATE	21-06-2024	DRAWN BY	-	APPROVED BY	-
----------	-----------	------	---	-------	---	------	------------	----------	---	-------------	---