

工程指示 / 要求簡箋 ENGINEER INSTRUCTIONS(E.I.)

工程指示編號:	EI-8017	修改版本:	-
	HK- /		
工程編號:	J 853	工程名稱:	延坪道
收件人:	Maggie Lo	發件人:	Joe Chan
工程項目:	Row B 花園欄河地 盤用鐵件 (黃色)	日期:	6/07/2024

<input type="checkbox"/> 原合約工程包	<input type="checkbox"/> 原合約工程加 / 減賬 QT-	<input type="checkbox"/> 新工程報價 QT-
---------------------------------	--	------------------------------------

信件批核號碼/圖紙參考編號:	批核模具圖紙編號:
客戶指示附件:	管理內部批簽署:

<input type="checkbox"/> 初步鋁料 B.M.	<input type="checkbox"/> 加工拆圖, 然後生產	<input type="checkbox"/> 尺寸表
<input type="checkbox"/> 正式鋁料 B.M.	<input type="checkbox"/> 技術上資料/指示	<input type="checkbox"/> 報價
<input type="checkbox"/> 配件 B.M.	<input type="checkbox"/> 樣辦或貨品說明書	<input type="checkbox"/> 分判合約
<input type="checkbox"/> 其他:		

內容:	請依附件資料, 生產GMS鐵件, 送地盤. - 請分層包裝出貨. (此EI不需驗焊).
完成上列要求日期:	20/7/2024

國內

<input type="checkbox"/> 生產技術總監	<input type="checkbox"/> 連附件	<input type="checkbox"/> 技術部	<input type="checkbox"/> 連附件	<input type="checkbox"/> 生產部	<input type="checkbox"/> 連附件
<input type="checkbox"/> 採購部	<input type="checkbox"/> 連附件	<input type="checkbox"/> 生產統籌部	<input type="checkbox"/> 連附件	<input type="checkbox"/> 報關組	<input type="checkbox"/> 連附件
<input type="checkbox"/> 質檢部	<input type="checkbox"/> 連附件	<input type="checkbox"/> 會計部	<input type="checkbox"/> 連附件	<input type="checkbox"/> 機械設計部	<input type="checkbox"/> 連附件
<input type="checkbox"/> 香港辦	<input type="checkbox"/> 連附件	<input type="checkbox"/> 其他:			

香港

<input type="checkbox"/> 行政部	<input type="checkbox"/> 連附件	<input type="checkbox"/> 會計部	<input type="checkbox"/> 連附件	<input checked="" type="checkbox"/> 統籌部	<input type="checkbox"/> 連附件	<input type="checkbox"/> 工程部	<input type="checkbox"/> 連附件
<input type="checkbox"/> 採購部	<input type="checkbox"/> 連附件	<input type="checkbox"/> QS部	<input type="checkbox"/> 連附件	<input checked="" type="checkbox"/> 地盤管理	<input type="checkbox"/> 連附件	<input type="checkbox"/> 維修部	<input type="checkbox"/> 連附件

*發件人簽署:		*組別成員批核簽署:	
傳遞編號:		項目經理簽署:	

J853-香港延坪道(第二期别墅)-Glass Balustrade-ROW B花园拦河地盤用铁件分栋数量统计表

工程: J853-香港延坪道(第二期别墅)

日期: 5-Jul-24

序号	部件图编号								总数量	备注
		HB1	HB2	HB3	HB5	HB6	HB7	HB8		
1	J853-GB-ST-801	22	14	6	22	16	14	10	104	
2	J853-GB-ST-802	1			1	1		1	4	
3	J853-GB-ST-813	2	1				1		4	
4	J853-GB-ST-814	26							26	
5	J853-GB-ST-815A	1							1	
6	J853-GB-ST-815B	9							9	
7	J853-GB-ST-815C	1							1	
8	J853-GB-ST-815D	1							1	
9	J853-GB-ST-815E	1							1	
10	J853-GB-ST-816A	1							1	
11	J853-GB-ST-816B	9							9	
12	J853-GB-ST-816C	1							1	
13	J853-GB-ST-816D	1							1	
14	J853-GB-ST-816E	1							1	
15	J853-GB-ST-817A	1							1	
16	J853-GB-ST-817B	9							9	
17	J853-GB-ST-817C	1							1	
18	J853-GB-ST-817D	1							1	
19	J853-GB-ST-817E	1							1	
20	J853-GB-ST-818	1							1	
21	J853-GB-ST-819	9							9	
22	J853-GB-ST-820	1							1	
23	J853-GB-ST-821	1							1	
24	J853-GB-ST-822	1							1	
25	J853-GB-ST-823A	1							1	
26	J853-GB-ST-823B	1							1	
27	J853-GB-ST-823C	1							1	
28	J853-GB-ST-823D	1							1	
29	J853-GB-ST-823E	6							6	
30	J853-GB-ST-823F	1							1	
31	J853-GB-ST-823G		1						1	
32	J853-GB-ST-823H		2						2	
33	J853-GB-ST-823J		3						3	
34	J853-GB-ST-823K		1						1	
35	J853-GB-ST-823L			1					1	
36	J853-GB-ST-823M			1				3	4	
37	J853-GB-ST-823N			1					1	
38	J853-GB-ST-823P				1				1	
39	J853-GB-ST-823Q				1				1	
40	J853-GB-ST-823R				1				1	
41	J853-GB-ST-823S				1				1	
42	J853-GB-ST-823T				1				1	
43	J853-GB-ST-823U				1				1	
44	J853-GB-ST-823V				3				3	
45	J853-GB-ST-823W				1				1	
46	J853-GB-ST-823X					1			1	
47	J853-GB-ST-823Y					2			2	
48	J853-GB-ST-823Z					4			4	
49	J853-GB-ST-823AA					1			1	
50	J853-GB-ST-823AB						1		1	
51	J853-GB-ST-823AC						5		5	
52	J853-GB-ST-823AD						1		1	
53	J853-GB-ST-823AE							1	1	
54	J853-GB-ST-824				1				1	

J853-香港延坪道(第二期别墅)-Glass Balustrade-ROW B花园拦河地盤用铁件分栋数量统计表

工程: J853-香港延坪道(第二期别墅)

日期: 5-Jul-24

序号	部件图编号								总数量	备注
		HB1	HB2	HB3	HB5	HB6	HB7	HB8		
55	J853-GB-ST-825							1	1	
56	J853-GB-ST-826A	1							1	
57	J853-GB-ST-826B	1							1	
58	J853-GB-ST-826C	1							1	
59	J853-GB-ST-826D	1							1	
60	J853-GB-ST-826E	6							6	
61	J853-GB-ST-826F	1							1	
62	J853-GB-ST-826G		1						1	
63	J853-GB-ST-826H		2						2	
64	J853-GB-ST-826J		3						3	
65	J853-GB-ST-826K		1						1	
66	J853-GB-ST-826L			1					1	
67	J853-GB-ST-826M			1				3	4	
68	J853-GB-ST-826N			1					1	
69	J853-GB-ST-826P				1				1	
70	J853-GB-ST-826Q				1				1	
71	J853-GB-ST-826R				1				1	
72	J853-GB-ST-826S				2				2	
73	J853-GB-ST-826T				1				1	
74	J853-GB-ST-826U				1				1	
75	J853-GB-ST-826V				3				3	
76	J853-GB-ST-826W				1				1	
77	J853-GB-ST-826X					1			1	
78	J853-GB-ST-826Y					2			2	
79	J853-GB-ST-826Z					4			4	
80	J853-GB-ST-826AA					1			1	
81	J853-GB-ST-826AB						1		1	
82	J853-GB-ST-826AC						5		5	
83	J853-GB-ST-826AD						1		1	
84	J853-GB-ST-826AE							1	1	
85	J853-GB-ST-826AF							1	1	
86	J853-GB-ST-827A	1							1	
87	J853-GB-ST-827B	1	1						2	
88	J853-GB-ST-827C	1							1	
89	J853-GB-ST-827D	1							1	
90	J853-GB-ST-827E	6							6	
91	J853-GB-ST-827F	1							1	
92	J853-GB-ST-827G		4						4	
93	J853-GB-ST-827H		2						2	
94	J853-GB-ST-827J			1				3	4	
95	J853-GB-ST-827K			2			1		3	
96	J853-GB-ST-827L				1	4			5	
97	J853-GB-ST-827M				1				1	
98	J853-GB-ST-827N				1				1	
99	J853-GB-ST-827P				2				2	
100	J853-GB-ST-827Q				1				1	
101	J853-GB-ST-827R				1				1	
102	J853-GB-ST-827S				3		5		8	
103	J853-GB-ST-827T				1			1	2	
104	J853-GB-ST-827U					1			1	
105	J853-GB-ST-827V					2			2	
106	J853-GB-ST-827W					1			1	
107	J853-GB-ST-827X						1		1	
108	J853-GB-ST-827Y							1	1	

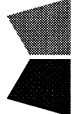
		美特鋁質有限公司		工程號:	J-853	計算:	J. L.	日期:	5/7/2024	送呈:	Joe
MIDI Aluminium Fabricator Ltd.		地盤名稱:		香港延坪道(第二期別墅)		核對:		日期:		副本:	
地盤用鐵件B.M.表		項目類別:		Gliss Blustrde-花园拦河 (Row. B)		批准:		日期:		版本:	
BM編號:		/C Code:				總重量(Kg):		2599.63			

序號	修改標示	加工圖号	鐵件編號	鐵件名稱	顏色	數量(件)			重量(Kg)		備註
						實用	後備	總數	單件	總重量	
1		J853-GB-ST-801	J853-GB-ST-801	200x10mm 铁巴	热浸锌	104		104	1.18	122.72	
2		J853-GB-ST-802	J853-GB-ST-802	40x40x5mm 铁角	热浸锌	4		4	0.22	0.88	
3		J853-GB-ST-813	J853-GB-ST-813	40x40x5mm 铁角	热浸锌	4		4	0.18	0.72	
4		J853-GB-ST-814	J853-GB-ST-814	115x8mm 铁巴	热浸锌	26		26	0.54	14.04	
5		J853-GB-ST-815	J853-GB-ST-815A	75x50x5mm 铁角	热浸锌	1		1	7.81	7.81	
6		J853-GB-ST-815	J853-GB-ST-815B	75x50x5mm 铁角	热浸锌	9		9	7.00	63.00	
7		J853-GB-ST-815	J853-GB-ST-815C	75x50x5mm 铁角	热浸锌	1		1	7.10	7.10	
8		J853-GB-ST-815	J853-GB-ST-815D	75x50x5mm 铁角	热浸锌	1		1	5.34	5.34	
9		J853-GB-ST-815	J853-GB-ST-815E	75x50x5mm 铁角	热浸锌	1		1	5.75	5.75	
10		J853-GB-ST-816	J853-GB-ST-816A	40x36x6mm 铁角	热浸锌	1		1	5.58	5.58	
11		J853-GB-ST-816	J853-GB-ST-816B	40x36x6mm 铁角	热浸锌	9		9	5.00	45.00	
12		J853-GB-ST-816	J853-GB-ST-816C	40x36x6mm 铁角	热浸锌	1		1	5.07	5.07	
13		J853-GB-ST-816	J853-GB-ST-816D	40x36x6mm 铁角	热浸锌	1		1	3.82	3.82	
14		J853-GB-ST-816	J853-GB-ST-816E	40x36x6mm 铁角	热浸锌	1		1	4.11	4.11	
15		J853-GB-ST-817	J853-GB-ST-817A	40x25x5mm 铁角	热浸锌	1		1	3.97	3.97	
16		J853-GB-ST-817	J853-GB-ST-817B	40x25x5mm 铁角	热浸锌	9		9	3.56	32.04	
17		J853-GB-ST-817	J853-GB-ST-817C	40x25x5mm 铁角	热浸锌	1		1	3.61	3.61	
18		J853-GB-ST-817	J853-GB-ST-817D	40x25x5mm 铁角	热浸锌	1		1	2.72	2.72	
19		J853-GB-ST-817	J853-GB-ST-817E	40x25x5mm 铁角	热浸锌	1		1	2.92	2.92	
20		J853-GB-ST-818	J853-GB-ST-818	75x40x5mm 铁角	热浸锌	1		1	7.00	7.00	
21		J853-GB-ST-819	J853-GB-ST-819	75x40x5mm 铁角	热浸锌	9		9	6.07	54.63	
22		J853-GB-ST-820	J853-GB-ST-820	75x40x5mm 铁角	热浸锌	1		1	7.46	7.46	
23		J853-GB-ST-821	J853-GB-ST-821	75x40x5mm 铁角	热浸锌	1		1	5.85	5.85	
24		J853-GB-ST-822	J853-GB-ST-822	75x40x5mm 铁角	热浸锌	1		1	5.10	5.10	
25		J853-GB-ST-823	J853-GB-ST-823A	150x75x10mm 铁角	热浸锌	1		1	26.63	26.63	
26		J853-GB-ST-823	J853-GB-ST-823AA	150x75x10mm 铁角	热浸锌	1		1	24.05	24.05	

		美特鋁質有限公司		工程號:	J-853	計算:	J. L.	日期:	5/7/2024	送呈:	Joe
MIDI Aluminium Fabricator Ltd.		地盤名稱:		香港延坪道(第二期別墅)		核對:		日期:		副本:	
地盤用鐵件B. M. 表		項目類別:		Gliss Blustrde-花园拦河 (Row. B)		批准:		日期:		版本:	
BM編號:		/C Code:				總重量(Kg):		2599.63			

序號	修改標示	加工圖号	鐵件編號	鐵件名稱	顏色	數量(件)			重量(Kg)		備註
						實用	後備	總數	單件	總重量	
27		J853-GB-ST-823	J853-GB-ST-823AB	150x75x10mm 鐵角	热浸锌	1		1	25.84	25.84	
28		J853-GB-ST-823	J853-GB-ST-823AC	150x75x10mm 鐵角	热浸锌	1		1	23.78	23.78	
29		J853-GB-ST-823	J853-GB-ST-823AD	150x75x10mm 鐵角	热浸锌	6		6	25.42	152.52	
30		J853-GB-ST-823	J853-GB-ST-823AE	150x75x10mm 鐵角	热浸锌	1		1	25.64	25.64	
31		J853-GB-ST-823	J853-GB-ST-823B	150x75x10mm 鐵角	热浸锌	1		1	24.78	24.78	
32		J853-GB-ST-823	J853-GB-ST-823C	150x75x10mm 鐵角	热浸锌	2		2	26.42	52.84	
33		J853-GB-ST-823	J853-GB-ST-823D	150x75x10mm 鐵角	热浸锌	3		3	24.60	73.80	
34		J853-GB-ST-823	J853-GB-ST-823E	150x75x10mm 鐵角	热浸锌	1		1	22.98	22.98	
35		J853-GB-ST-823	J853-GB-ST-823F	150x75x10mm 鐵角	热浸锌	1		1	25.04	25.04	
36		J853-GB-ST-823	J853-GB-ST-823G	150x75x10mm 鐵角	热浸锌	4		4	22.69	90.76	
37		J853-GB-ST-823	J853-GB-ST-823H	150x75x10mm 鐵角	热浸锌	1		1	20.84	20.84	
38		J853-GB-ST-823	J853-GB-ST-823J	150x75x10mm 鐵角	热浸锌	1		1	22.70	22.70	
39		J853-GB-ST-823	J853-GB-ST-823K	150x75x10mm 鐵角	热浸锌	1		1	24.77	24.77	
40		J853-GB-ST-823	J853-GB-ST-823L	150x75x10mm 鐵角	热浸锌	1		1	25.48	25.48	
41		J853-GB-ST-823	J853-GB-ST-823M	150x75x10mm 鐵角	热浸锌	1		1	23.64	23.64	
42		J853-GB-ST-823	J853-GB-ST-823N	150x75x10mm 鐵角	热浸锌	1		1	25.48	25.48	
43		J853-GB-ST-823	J853-GB-ST-823P	150x75x10mm 鐵角	热浸锌	1		1	21.05	21.05	
44		J853-GB-ST-823	J853-GB-ST-823Q	150x75x10mm 鐵角	热浸锌	3		3	20.69	62.07	
45		J853-GB-ST-823	J853-GB-ST-823R	150x75x10mm 鐵角	热浸锌	1		1	18.68	18.68	
46		J853-GB-ST-823	J853-GB-ST-823S	150x75x10mm 鐵角	热浸锌	1		1	18.08	18.08	
47		J853-GB-ST-823	J853-GB-ST-823T	150x75x10mm 鐵角	热浸锌	2		2	22.69	45.38	
48		J853-GB-ST-823	J853-GB-ST-823U	150x75x10mm 鐵角	热浸锌	4		4	28.47	113.88	
49		J853-GB-ST-823	J853-GB-ST-823V	150x75x10mm 鐵角	热浸锌	1		1	23.88	23.88	
50		J853-GB-ST-823	J853-GB-ST-823W	150x75x10mm 鐵角	热浸锌	1		1	25.71	25.71	
51		J853-GB-ST-823	J853-GB-ST-823X	150x75x10mm 鐵角	热浸锌	5		5	19.29	96.45	
52		J853-GB-ST-823	J853-GB-ST-823Y	150x75x10mm 鐵角	热浸锌	1		1	19.04	19.04	

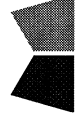
		美特鋁質有限公司		工程號:	J-853	計算:	J. L.	日期:	5/7/2024	送呈:	Joe
MIDI Aluminium Fabricator Ltd.		地盤名稱:		香港延坪道(第二期別墅)		核對:		日期:		副本:	
地盤用鐵件B. M. 表		項目類別:		Gliss Blustrde-花园拦河 (Row. B)		批准:		日期:		版本:	
BM編號:		/C Code:				總重量(Kg):		2599.63			

序號	修改標示	加工圖号	鐵件编号	鐵件名稱	顏色	數量(件)			重量(Kg)		備註
						實用	後備	總數	單件	總重量	
53		J853-GB-ST-823	J853-GB-ST-823Z	150x75x10mm 铁角	热浸锌	1		1	22.23	22.23	
54		J853-GB-ST-824	J853-GB-ST-824	150x75x10mm 铁角	热浸锌	1		1	17.35	17.35	
55		J853-GB-ST-825	J853-GB-ST-825	150x75x10mm 铁角	热浸锌	1		1	27.05	27.05	
56		J853-GB-ST-826	J853-GB-ST-826A	50x34x6mm 铁角	热浸锌	1		1	5.89	5.89	
57		J853-GB-ST-826	J853-GB-ST-826AA	50x34x6mm 铁角	热浸锌	1		1	5.32	5.32	
58		J853-GB-ST-826	J853-GB-ST-826AB	50x34x6mm 铁角	热浸锌	1		1	5.71	5.71	
59		J853-GB-ST-826	J853-GB-ST-826AC	50x34x6mm 铁角	热浸锌	1		1	5.26	5.26	
60		J853-GB-ST-826	J853-GB-ST-826AD	50x34x6mm 铁角	热浸锌	6		6	5.62	33.72	
61		J853-GB-ST-826	J853-GB-ST-826AE	50x34x6mm 铁角	热浸锌	1		1	5.67	5.67	
62		J853-GB-ST-826	J853-GB-ST-826AF	50x34x6mm 铁角	热浸锌	1		1	6.29	6.29	
63		J853-GB-ST-826	J853-GB-ST-826B	50x34x6mm 铁角	热浸锌	2		2	5.48	10.96	
64		J853-GB-ST-826	J853-GB-ST-826C	50x34x6mm 铁角	热浸锌	3		3	5.84	17.52	
65		J853-GB-ST-826	J853-GB-ST-826D	50x34x6mm 铁角	热浸锌	1		1	5.44	5.44	
66		J853-GB-ST-826	J853-GB-ST-826E	50x34x6mm 铁角	热浸锌	1		1	5.08	5.08	
67		J853-GB-ST-826	J853-GB-ST-826F	50x34x6mm 铁角	热浸锌	4		4	5.54	22.16	
68		J853-GB-ST-826	J853-GB-ST-826G	50x34x6mm 铁角	热浸锌	1		1	5.02	5.02	
69		J853-GB-ST-826	J853-GB-ST-826H	50x34x6mm 铁角	热浸锌	1		1	4.61	4.61	
70		J853-GB-ST-826	J853-GB-ST-826J	50x34x6mm 铁角	热浸锌	1		1	5.02	5.02	
71		J853-GB-ST-826	J853-GB-ST-826K	50x34x6mm 铁角	热浸锌	1		1	5.48	5.48	
72		J853-GB-ST-826	J853-GB-ST-826L	50x34x6mm 铁角	热浸锌	2		2	5.63	11.26	
73		J853-GB-ST-826	J853-GB-ST-826M	50x34x6mm 铁角	热浸锌	1		1	5.23	5.23	
74		J853-GB-ST-826	J853-GB-ST-826N	50x34x6mm 铁角	热浸锌	1		1	5.63	5.63	
75		J853-GB-ST-826	J853-GB-ST-826P	50x34x6mm 铁角	热浸锌	3		3	4.93	14.79	
76		J853-GB-ST-826	J853-GB-ST-826Q	50x34x6mm 铁角	热浸锌	1		1	4.57	4.57	
77		J853-GB-ST-826	J853-GB-ST-826R	50x34x6mm 铁角	热浸锌	1		1	4.51	4.51	
78		J853-GB-ST-826	J853-GB-ST-826S	50x34x6mm 铁角	热浸锌	2		2	4.00	8.00	

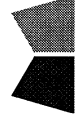
		美特鋁質有限公司		工程號:	J-853	計算:	J. L.	日期:	5/7/2024	送呈:	Joe
MIDI Aluminium Fabricator Ltd.		地盤名稱:		香港延坪道(第二期別墅)		核對:		日期:		副本:	
地盤用鐵件B.M.表		項目類別:		Gliss Blustrde-花園拦河 (Row. B)		批准:		日期:		版本:	
BM編號:		/C Code:				總重量(Kg):		2599.63			

序號	修改標示	加工圖号	鐵件編號	鐵件名稱	顏色	數量(件)		重量(Kg)		備註
						實用	後備	總數	單件	
79		J853-GB-ST-826	J853-GB-ST-826T	50x34x6mm 鐵角	熱浸鋅	4		4	4.78	19.12
80		J853-GB-ST-826	J853-GB-ST-826U	50x34x6mm 鐵角	熱浸鋅	1		1	6.06	6.06
81		J853-GB-ST-826	J853-GB-ST-826V	50x34x6mm 鐵角	熱浸鋅	1		1	5.28	5.28
82		J853-GB-ST-826	J853-GB-ST-826W	50x34x6mm 鐵角	熱浸鋅	5		5	5.68	28.40
83		J853-GB-ST-826	J853-GB-ST-826X	50x34x6mm 鐵角	熱浸鋅	1		1	4.54	4.54
84		J853-GB-ST-826	J853-GB-ST-826Y	50x34x6mm 鐵角	熱浸鋅	1		1	4.21	4.21
85		J853-GB-ST-826	J853-GB-ST-826Z	50x34x6mm 鐵角	熱浸鋅	1		1	4.91	4.91
86		J853-GB-ST-827	J853-GB-ST-827A	40x25x5mm 鐵角	熱浸鋅	1		1	3.79	3.79
87		J853-GB-ST-827	J853-GB-ST-827B	40x25x5mm 鐵角	熱浸鋅	2		2	3.52	7.04
88		J853-GB-ST-827	J853-GB-ST-827C	40x25x5mm 鐵角	熱浸鋅	1		1	3.76	3.76
89		J853-GB-ST-827	J853-GB-ST-827D	40x25x5mm 鐵角	熱浸鋅	1		1	3.50	3.50
90		J853-GB-ST-827	J853-GB-ST-827E	40x25x5mm 鐵角	熱浸鋅	6		6	3.27	19.62
91		J853-GB-ST-827	J853-GB-ST-827F	40x25x5mm 鐵角	熱浸鋅	1		1	3.56	3.56
92		J853-GB-ST-827	J853-GB-ST-827G	40x25x5mm 鐵角	熱浸鋅	4		4	3.23	12.92
93		J853-GB-ST-827	J853-GB-ST-827H	40x25x5mm 鐵角	熱浸鋅	2		2	2.96	5.92
94		J853-GB-ST-827	J853-GB-ST-827J	40x25x5mm 鐵角	熱浸鋅	4		4	3.36	13.44
95		J853-GB-ST-827	J853-GB-ST-827K	40x25x5mm 鐵角	熱浸鋅	3		3	3.62	10.86
96		J853-GB-ST-827	J853-GB-ST-827L	40x25x5mm 鐵角	熱浸鋅	5		5	3.16	15.80
97		J853-GB-ST-827	J853-GB-ST-827M	40x25x5mm 鐵角	熱浸鋅	1		1	2.94	2.94
98		J853-GB-ST-827	J853-GB-ST-827N	40x25x5mm 鐵角	熱浸鋅	1		1	2.90	2.90
99		J853-GB-ST-827	J853-GB-ST-827P	40x25x5mm 鐵角	熱浸鋅	2		2	2.57	5.14
100		J853-GB-ST-827	J853-GB-ST-827Q	40x25x5mm 鐵角	熱浸鋅	1		1	3.07	3.07
101		J853-GB-ST-827	J853-GB-ST-827R	40x25x5mm 鐵角	熱浸鋅	1		1	3.90	3.90
102		J853-GB-ST-827	J853-GB-ST-827S	40x25x5mm 鐵角	熱浸鋅	8		8	3.39	27.12
103		J853-GB-ST-827	J853-GB-ST-827T	40x25x5mm 鐵角	熱浸鋅	2		2	3.65	7.30
104		J853-GB-ST-827	J853-GB-ST-827U	40x25x5mm 鐵角	熱浸鋅	1		1	2.92	2.92

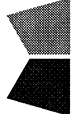
		美特鋁質有限公司		工程號:	J-853	計算:	J. L.	日期:	5/7/2024	送呈:	Joe
MIDI Aluminium Fabricator Ltd.		地盤名稱:		香港延坪道(第二期別墅)		核對:		日期:		副本:	
地盤用鐵件B.M.表		項目類別:		Gliss Blustrde-花园拦河 (Row. B)		批准:		日期:		版本:	
BM編號:		/C Code:				總重量(Kg):		2599.63			

序號	修改標示	加工圖号	鐵件編號	鐵件名稱	顏色	數量(件)		重量(Kg)		備註
						實用	後備	總數	單件	
105		J853-GB-ST-827	J853-GB-ST-827V	40x25x5mm 鐵角	熱浸鋅	2		2	2.71	5.42
106		J853-GB-ST-827	J853-GB-ST-827W	40x25x5mm 鐵角	熱浸鋅	1		1	3.42	3.42
107		J853-GB-ST-827	J853-GB-ST-827X	40x25x5mm 鐵角	熱浸鋅	1		1	3.67	3.67
108		J853-GB-ST-827	J853-GB-ST-827Y	40x25x5mm 鐵角	熱浸鋅	1		1	4.05	4.05
109		J853-GB-ST-828	J853-GB-ST-828A	100x50x6mm 鐵角	熱浸鋅	1		1	9.40	9.40
110		J853-GB-ST-828	J853-GB-ST-828B	100x50x6mm 鐵角	熱浸鋅	1		1	8.00	8.00
111		J853-GB-ST-828	J853-GB-ST-828C	100x50x6mm 鐵角	熱浸鋅	6		6	8.67	52.02
112		J853-GB-ST-828	J853-GB-ST-828D	100x50x6mm 鐵角	熱浸鋅	2		2	7.83	15.66
113		J853-GB-ST-828	J853-GB-ST-828E	100x50x6mm 鐵角	熱浸鋅	3		3	8.57	25.71
114		J853-GB-ST-828	J853-GB-ST-828F	100x50x6mm 鐵角	熱浸鋅	9		9	8.99	80.91
115		J853-GB-ST-828	J853-GB-ST-828G	100x50x6mm 鐵角	熱浸鋅	1		1	7.75	7.75
116		J853-GB-ST-828	J853-GB-ST-828H	100x50x6mm 鐵角	熱浸鋅	1		1	6.70	6.70
117		J853-GB-ST-828	J853-GB-ST-828J	100x50x6mm 鐵角	熱浸鋅	2		2	7.08	14.16
118		J853-GB-ST-828	J853-GB-ST-828K	100x50x6mm 鐵角	熱浸鋅	4		4	8.37	33.48
119		J853-GB-ST-828	J853-GB-ST-828L	100x50x6mm 鐵角	熱浸鋅	1		1	8.08	8.08
120		J853-GB-ST-828	J853-GB-ST-828M	100x50x6mm 鐵角	熱浸鋅	3		3	8.92	26.76
121		J853-GB-ST-829	J853-GB-ST-829A	100x50x6mm 鐵角	熱浸鋅	1		1	9.55	9.55
122		J853-GB-ST-829	J853-GB-ST-829B	100x50x6mm 鐵角	熱浸鋅	1		1	8.84	8.84
123		J853-GB-ST-829	J853-GB-ST-829C	100x50x6mm 鐵角	熱浸鋅	1		1	9.96	9.96
124		J853-GB-ST-829	J853-GB-ST-829D	100x50x6mm 鐵角	熱浸鋅	1		1	9.56	9.56
125		J853-GB-ST-830	J853-GB-ST-830A	100x50x6mm 鐵角	熱浸鋅	1		1	10.34	10.34
126		J853-GB-ST-830	J853-GB-ST-830B	100x50x6mm 鐵角	熱浸鋅	1		1	9.93	9.93
127		J853-GB-ST-830	J853-GB-ST-830C	100x50x6mm 鐵角	熱浸鋅	1		1	7.23	7.23
128		J853-GB-ST-830	J853-GB-ST-830D	100x50x6mm 鐵角	熱浸鋅	1		1	9.89	9.89
129		J853-GB-ST-830	J853-GB-ST-830E	100x50x6mm 鐵角	熱浸鋅	1		1	9.39	9.39
130		J853-GB-ST-830	J853-GB-ST-830F	100x50x6mm 鐵角	熱浸鋅	1		1	9.94	9.94

		美特鋁質有限公司		工程號:	J-853	計算:	J. L.	日期:	5/7/2024	送呈:	Joe
MIDI Aluminium Fabricator Ltd.		香港延坪道(第二期別墅)		地盤名稱:	Gliss Blustrde-花园拦河 (Row. B)	核對:		日期:		副本:	
地盤用鐵件B. M. 表		項目類別:		/C Code:		批准:		日期:		版本:	
BM編號:						總重量(Kg):		2599.63			

序號	修改標示	加工圖号	鐵件編號	鐵件名稱	顏色	數量(件)		重量(Kg)		備註
						實用	後備	總數	單件	
131		J853-GB-ST-830	J853-GB-ST-830G	100x50x6mm 鐵角	热浸锌	1		1	12.25	12.25
132		J853-GB-ST-831	J853-GB-ST-831A	100x50x6mm 鐵角	热浸锌	1		1	7.17	7.17
133		J853-GB-ST-831	J853-GB-ST-831B	100x50x6mm 鐵角	热浸锌	1		1	6.46	6.46
134		J853-GB-ST-831	J853-GB-ST-831C	100x50x6mm 鐵角	热浸锌	1		1	8.74	8.74
135		J853-GB-ST-832	J853-GB-ST-832A	100x50x6mm 鐵角	热浸锌	1		1	8.41	8.41
136		J853-GB-ST-832	J853-GB-ST-832B	100x50x6mm 鐵角	热浸锌	1		1	8.30	8.30
137		J853-GB-ST-833	J853-GB-ST-833	100x50x6mm 鐵角	热浸锌	1		1	10.12	10.12
138		J853-GB-ST-834	J853-GB-ST-834	100x50x6mm 鐵角	热浸锌	1		1	9.05	9.05
139		J853-GB-ST-873	J853-GB-ST-873	125x75x7mm 鐵角	热浸锌	8		8	1.61	12.88
140		J853-GB-ST-875	J853-GB-ST-875A	80x40x8mm 鐵U槽	热浸锌	1		1	4.04	4.04
141		J853-GB-ST-875	J853-GB-ST-875B	80x40x8mm 鐵U槽	热浸锌	1		1	6.68	6.68
142		J853-GB-ST-875	J853-GB-ST-875C	80x40x8mm 鐵U槽	热浸锌	1		1	4.48	4.48
143		J853-GB-ST-875	J853-GB-ST-875D	80x40x8mm 鐵U槽	热浸锌	1		1	3.16	3.16
144		J853-GB-ST-876	J853-GB-ST-876A	50x25x5mm 鐵角	热浸锌	1		1	1.30	1.30
145		J853-GB-ST-876	J853-GB-ST-876B	50x25x5mm 鐵角	热浸锌	1		1	2.14	2.14
146		J853-GB-ST-876	J853-GB-ST-876C	50x25x5mm 鐵角	热浸锌	1		1	1.44	1.44
147		J853-GB-ST-876	J853-GB-ST-876D	50x25x5mm 鐵角	热浸锌	1		1	1.01	1.01
148		J853-GB-ST-877	J853-GB-ST-877A	125x75x7mm 鐵角	热浸锌	1		1	4.92	4.92
149		J853-GB-ST-877	J853-GB-ST-877B	125x75x7mm 鐵角	热浸锌	1		1	8.13	8.13
150		J853-GB-ST-877	J853-GB-ST-877C	125x75x7mm 鐵角	热浸锌	1		1	5.46	5.46
151		J853-GB-ST-877	J853-GB-ST-877D	125x75x7mm 鐵角	热浸锌	1		1	3.85	3.85
152										
153										
154										
155										
總計:						418			2599.63	



美特铝质有限公司
MIDI Aluminium Fabricator Ltd.

工程号	J853	制图	J.L.	05/6/24	物料号	J853-GB-ST-801			
地盘	香港延坪路	复核	-	-	图号	J853-GB-ST-801			
版本		名称	铁件加工图	批准	-	-	数量	256	
日期		材料	200x10mm 铁巴	单件重量(kg)	1.18	长度	75	宽度	-

采用	工厂	地盘	√
颜色	热浸锌		

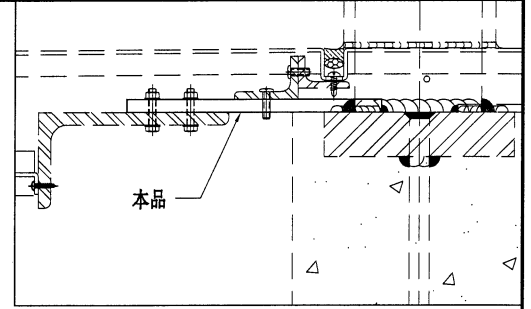

位置	数量
HB1	22
HB2	14
HB3	6
HB5	22
HB6	16
HB7	14
HB8	10
总数	104

位置	数量
HC1	26
HC2	12
HC3	6
HC5	20
HC6	12
总数	76

位置	数量
HD1	14
HD2	12
HD3	12
HD5	8
HD6	20
HD7	10
总数	76

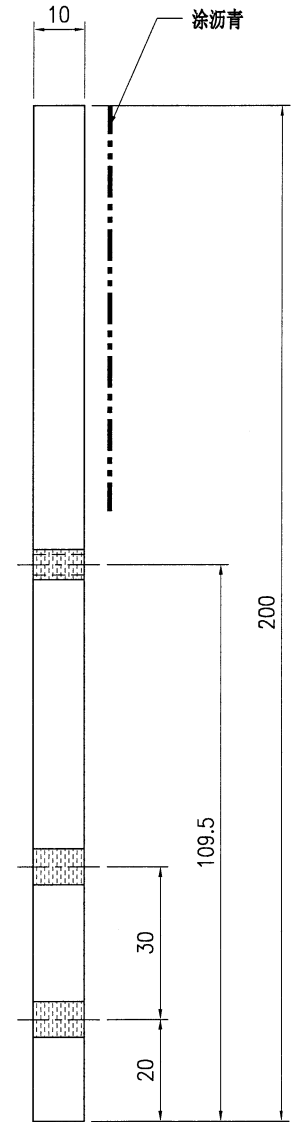
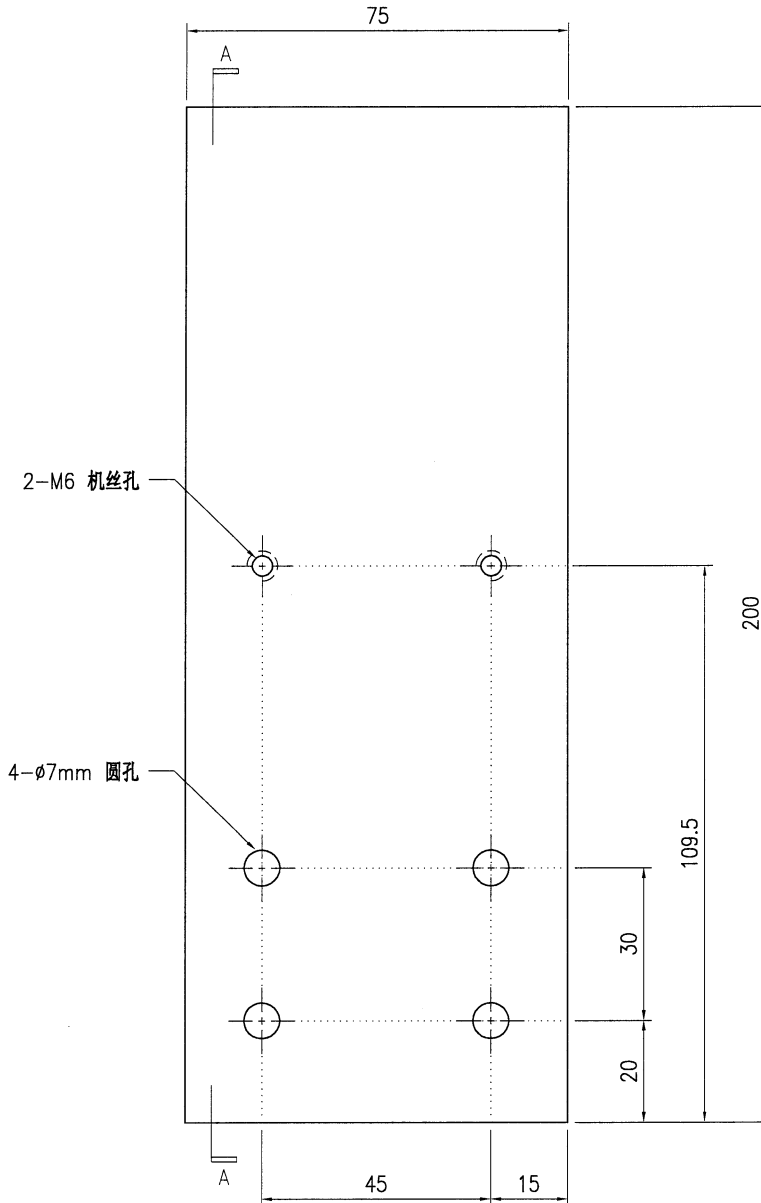

SECTION A-A

技术说明:

1. 所需材料为: 铁件; 等级为: S275;
2. 外形尺寸允许偏差为 ± 0.5 mm, 角度的允许偏差为 $\pm 0.5^\circ$; 孔位的允许偏差为 ± 0.5 mm, 孔距的允许偏差为 ± 0.5 mm, 累计偏差为 ± 0.5 mm;
3. 槽口、豁口的长宽边允许偏差为 $+0.5$ mm, 中心线允许偏差都为 ± 0.5 mm;
4. " * "为重要尺寸, 加工过程中要保证此尺寸, 加工完毕须标示代号。



美特铝质有限公司
MIDI Aluminium Fabricator Ltd.

工程号	J853	制图	J.L.	05/6/24	物料号	J853-GB-ST-802		
地盘	香港延坪路	复核	-	-	图号	J853-GB-ST-802		
名称	铁件加工图	批准	-	-	数量	15		
材料	40x40x5mm 铁角	单件重量(kg)	0.22	长度	75	宽度	-	

版本		采用	工厂		地盘	√
日期		颜色	热浸锌			

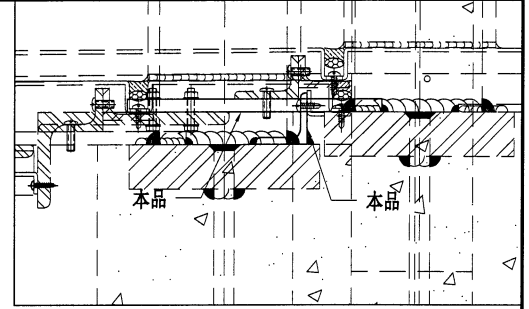

位置	数量
HB1	1
HB2	
HB3	
HB5	1
HB6	1
HB7	
HB8	1
总数	4

位置	数量
HC1	4
HC2	1
HC3	
HC5	1
HC6	1
总数	7

位置	数量
HD1	1
HD2	1
HD3	
HD5	
HD6	1
HD7	1
总数	4

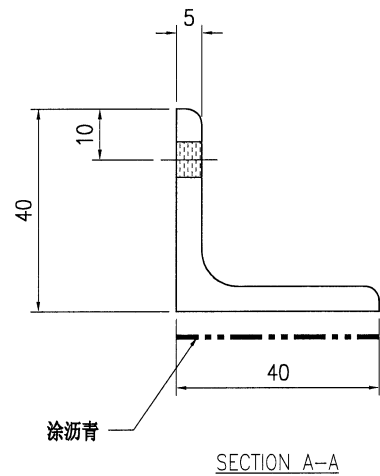
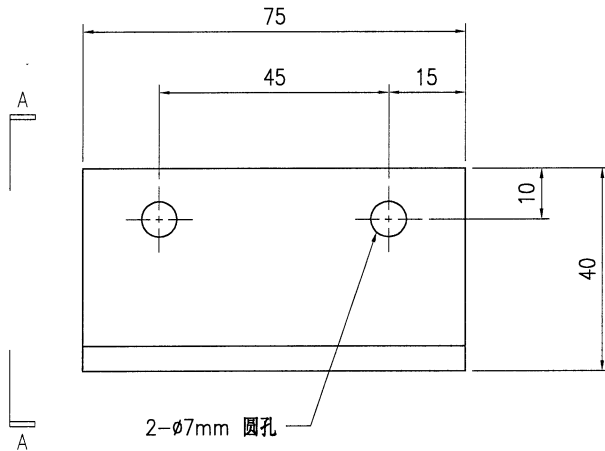

技术说明:

1. 所需材料: 铁件; 等级为: S275;
2. 外形尺寸允许偏差为 ± 0.5 mm, 角度的允许偏差为 $\pm 0.5^\circ$; 孔位的允许偏差为 ± 0.5 mm, 孔距的允许偏差为 ± 0.5 mm, 累计偏差为 ± 0.5 mm;
3. 槽口、豁口的长宽边允许偏差为 $+0.5$ mm, 中心线允许偏差都为 ± 0.5 mm;
4. " * "为重要尺寸, 加工过程中要保证此尺寸, 加工完毕须标示代号。



美特铝质有限公司
MIDI Aluminium Fabricator Ltd.

工程号	J853	制图	J.L.	05/6/24	物料号	J853-GB-ST-813			
地盘	香港延坪路	复核	-	-	图号	J853-GB-ST-813			
版本		名称	铁件加工图	批准	-	-	数量	6	
日期		材料	40x40x5mm 铁角	单件重量(kg)	0.18	长度	60	宽度	-

采用	工厂	地盘	√
颜色	热浸锌		

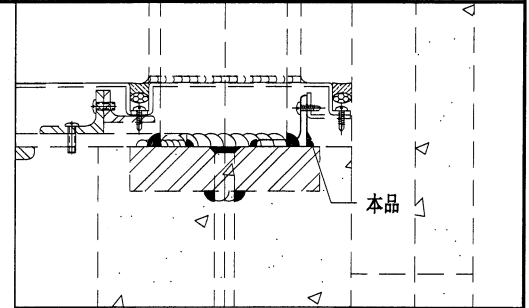

位置	数量	位置	数量	位置	数量
HB1	2	HC1		HD1	
HB2	1	HC2	1	HD2	
HB3		HC3		HD3	1
HB5		HC5		HD5	
HB6		HC6		HD6	
HB7	1	总数	1	HD7	
HB8				总数	1
总数	4				

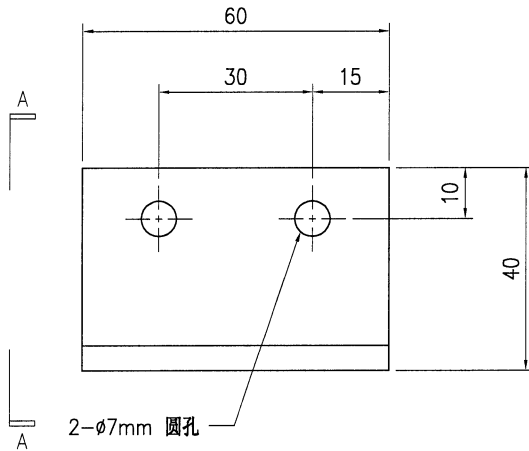

2- ϕ 7mm 圆孔

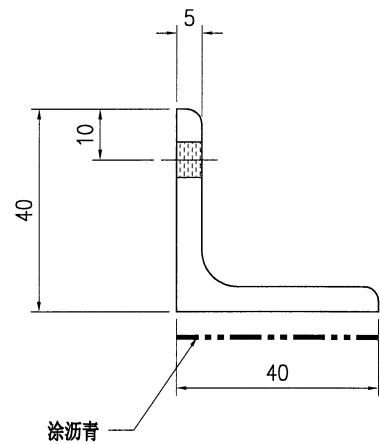

SECTION A-A

技术说明:

- 1.所需材料为: 铁件; 等级为: S275;
- 2.外形尺寸允许偏差为 ± 0.5 mm, 角度的允许偏差为 $\pm 0.5^\circ$; 孔位的允许偏差为 ± 0.5 mm, 孔距的允许偏差为 ± 0.5 mm, 累计偏差为 ± 0.5 mm;
- 3.槽口、豁口的长宽边允许偏差为 $+0.5$ mm, 中心线允许偏差都为 ± 0.5 mm;
- 4."*"为重要尺寸, 加工过程中要保证此尺寸, 加工完毕须标示代号。



美特铝质有限公司
MIDI Aluminium Fabricator Ltd.

工程号	J853	制图	J.L.	05/6/24	物料号	J853-GB-ST-814	
地盘	香港延坪路	复核	-	-	图号	J853-GB-ST-814	
名称	铁件加工图	批准	-	-	数量	26	
材料	115x8mm 铁巴	单件重量(kg)	0.54	长度	75	宽度	-

版本		采用	工厂	地盘	√
日期		颜色	热浸锌		

位置	数量
HB1	26

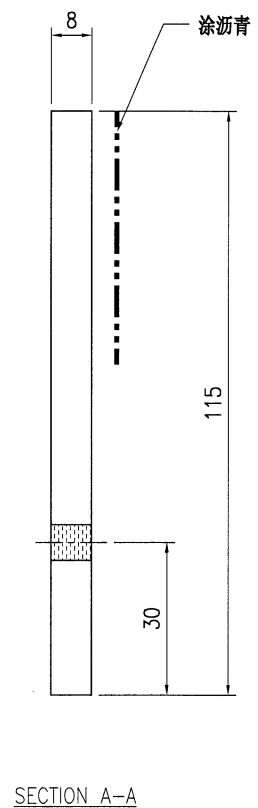
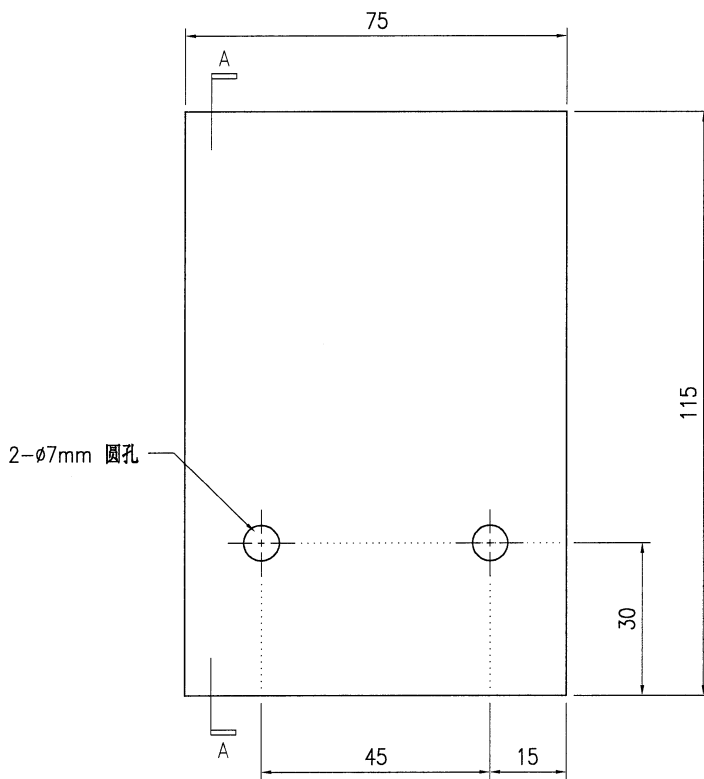
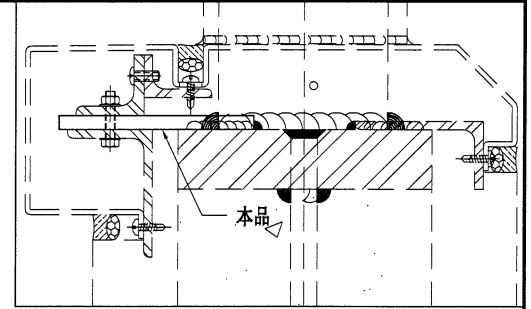

技术说明:

- 1.所需材料为: 铁件 ; 等级为: S275 ;
- 2.外形尺寸允许偏差为 ± 0.5 mm, 角度的允许偏差为 $\pm 0.5^\circ$; 孔位的允许偏差为 ± 0.5 mm, 孔距的允许偏差为 ± 0.5 mm, 累计偏差为 ± 0.5 mm;
- 3.槽口、豁口的长宽边允许偏差为 $+0.5$ mm, 中心线允许偏差都为 ± 0.5 mm;
- 4."*"为重要尺寸, 加工过程中要保证此尺寸, 加工完毕须标示代号。



美特铝质有限公司
MIDI Aluminium Fabricator Ltd.

工程号	J853	制图	J.L.	05/6/24	物料号	-	
地盘	香港延坪路	复核	-	-	图号	J853-GB-ST-815	
版本		名称	铁件加工图	批准	-	数量	-
日期		材料	75x50x5mm 铁角	单件重量(kg)	-	长度	-

采用	工厂	地盘	√
颜色	热浸锌		

物料编号	DIM.A	DIM.B	DIM.C	DIM.D	DIM.E	数量	单件重量(kg)
J853-GB-ST-815A	1637	227.5	57.5			1	7.81
J853-GB-ST-815B	1467	57.5	57.5			9	7
J853-GB-ST-815C	1488	57.5	77.5			1	7.1
J853-GB-ST-815D	1120	77.5	57.5			1	5.34
J853-GB-ST-815E	1205	57.5	162.5			1	5.75

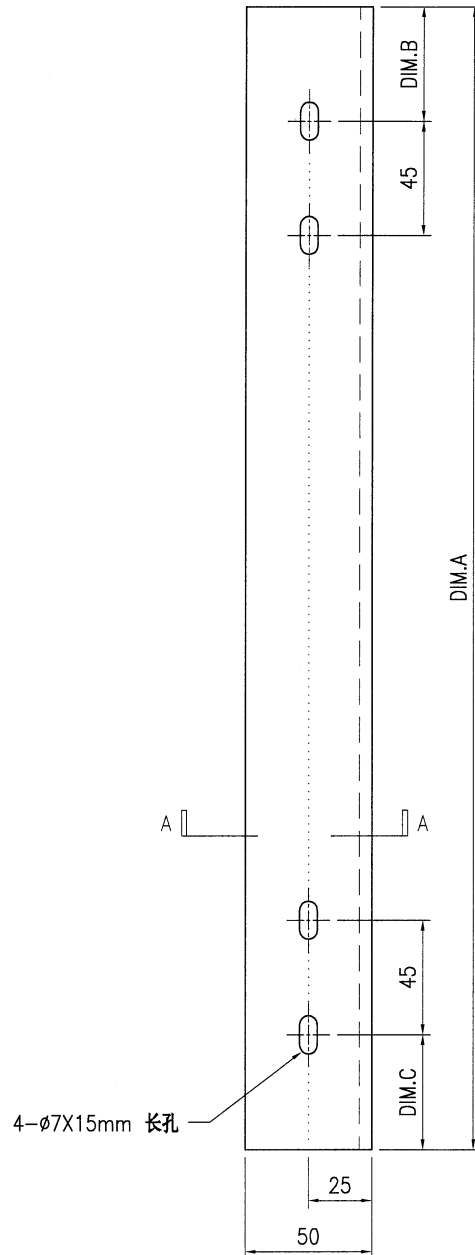
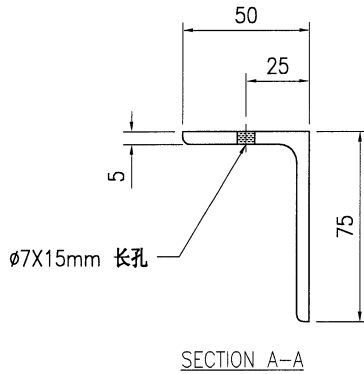
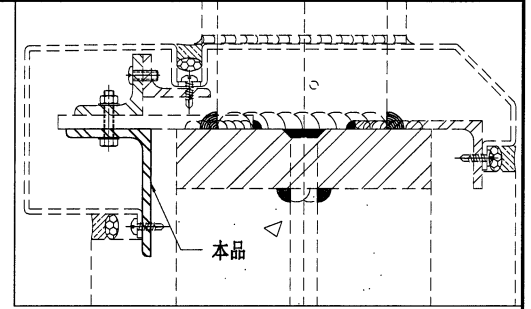

技术说明:

- 1.所需材料为: 铁件; 等级为: S275;
- 2.外形尺寸允许偏差为 ± 0.5 mm, 角度的允许偏差为 $\pm 0.5^\circ$; 孔位的允许偏差为 ± 0.5 mm, 孔距的允许偏差为 ± 0.5 mm, 累计偏差为 ± 0.5 mm;
- 3.槽口、豁口的长宽边允许偏差为 $+0.5$ mm, 中心线允许偏差都为 ± 0.5 mm;
- 4."*"为重要尺寸, 加工过程中要保证此尺寸, 加工完毕须标示代号。



美特铝质有限公司
MIDI Aluminium Fabricator Ltd.

工程号	J853	制图	J.L.	05/6/24	物料号	-	
地盘	香港延坪路	复核	-	-	图号	J853-GB-ST-816	
版本		名称	铁件加工图	批准	-	数量	-
日期		材料	40x36x6mm 铁角	单件重量(kg)	-	长度	-
采用	工厂	地盘	√	宽度	-		
颜色	热浸锌						

物料编号	DIM.A	DIM.B	DIM.C	DIM.D	DIM.E	数量	单件重量(kg)
J853-GB-ST-816A	1637	227.5	57.5	@500x3		1	5.58
J853-GB-ST-816B	1467	57.5	57.5	@450x3		9	5
J853-GB-ST-816C	1488	57.5	77.5	@450x3		1	5.07
J853-GB-ST-816D	1120	77.5	57.5	@500x2		1	3.82
J853-GB-ST-816E	1205	57.5	162.5	@500x2		1	4.11

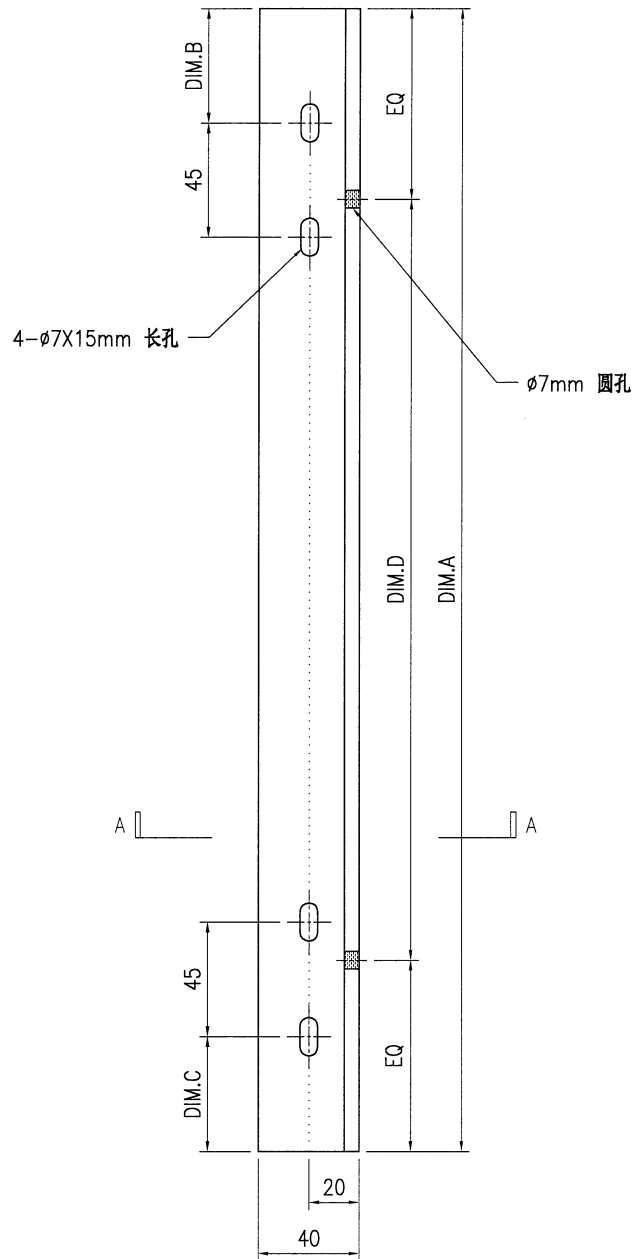
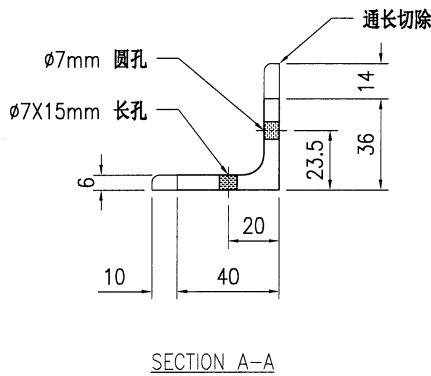
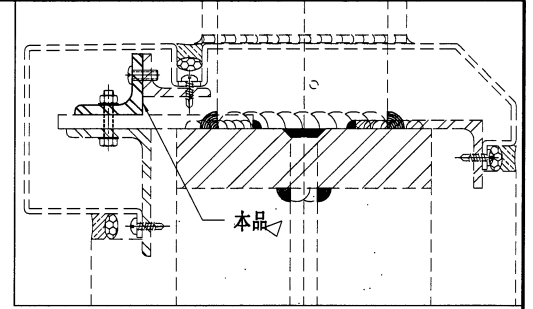

技术说明:

1. 所需材料: 铁件; 等级为: S275;
2. 外形尺寸允许偏差为±0.5mm, 角度的允许偏差为±0.5°, 孔位的允许偏差为±0.5mm, 孔距的允许偏差为±0.5mm, 累计偏差为±0.5mm;
3. 槽口、豁口的长宽边允许偏差为+0.5mm, 中心线允许偏差都为±0.5mm;
4. " * "为重要尺寸, 加工过程中要保证此尺寸, 加工完毕须标示代号。



美特铝质有限公司
MIDI Aluminium Fabricator Ltd.

工程号	J853	制图	J.L.	05/6/24	物料号	-	
地盘	香港延坪路	复核	-	-	图号	J853-GB-ST-817	
名称	铁件加工图	批准	-	-	数量	-	
材料	40x25x5mm 铁角	单件重量(kg)	-	长度	-	宽度	-

版本		采用	工厂		地盘	√
日期		颜色	热浸锌			

物料编号	DIM.A	DIM.B	DIM.C	DIM.D	DIM.E	数量	单件重量(kg)
J853-GB-ST-817A	1637	@500x3				1	3.97
J853-GB-ST-817B	1467	@450x3				9	3.56
J853-GB-ST-817C	1488	@450x3				1	3.61
J853-GB-ST-817D	1120	@500x2				1	2.72
J853-GB-ST-817E	1205	@500x2				1	2.92

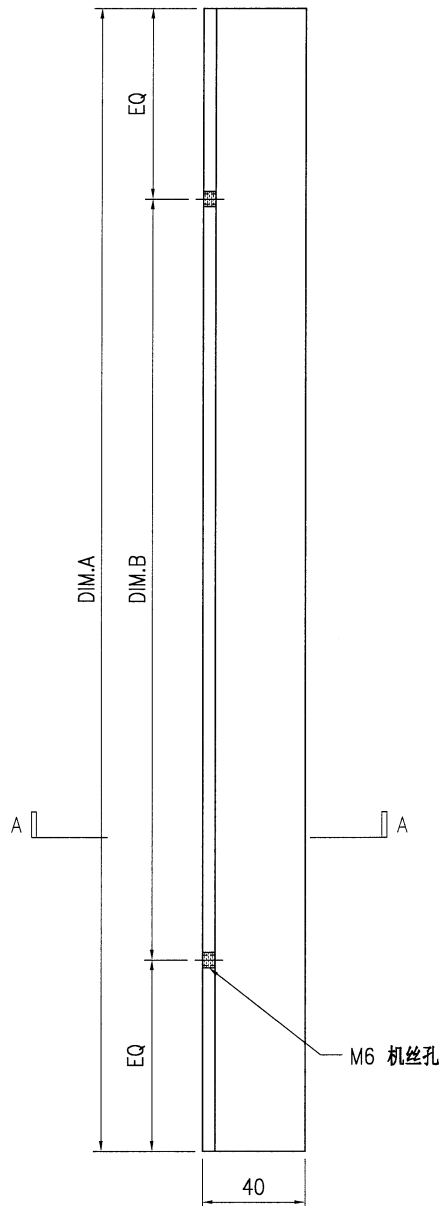
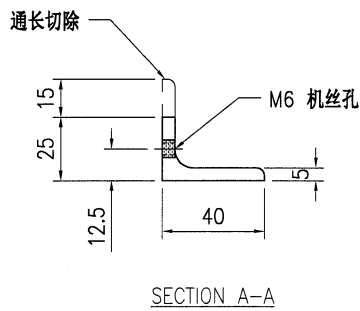
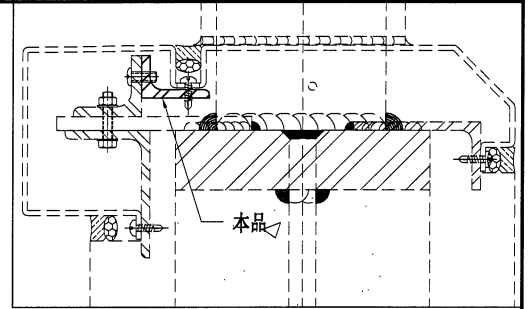

技术说明:

1. 所需材料为: 铁件; 等级为: S275;
2. 外形尺寸允许偏差为 $\pm 0.5\text{mm}$, 角度的允许偏差为 $\pm 0.5^\circ$; 孔位的允许偏差为 $\pm 0.5\text{mm}$, 孔距的允许偏差为 $\pm 0.5\text{mm}$, 累计偏差为 $\pm 0.5\text{mm}$;
3. 槽口、豁口的长宽边允许偏差为 $+0.5\text{mm}$, 中心线允许偏差都为 $\pm 0.5\text{mm}$;
4. " * "为重要尺寸, 加工过程中要保证此尺寸, 加工完毕须标示代号。



美特铝质有限公司
MIDI Aluminium Fabricator Ltd.

工程号	J853	制图	J.L.	05/6/24	物料号	J853-GB-ST-818			
地盘	香港延坪路	复核	-	-	图号	J853-GB-ST-818			
版本		名称	铁件加工图	批准	-	数量	1		
日期		材料	75x40x5mm 铁角	单件重量(kg)	7	长度	1595	宽度	-

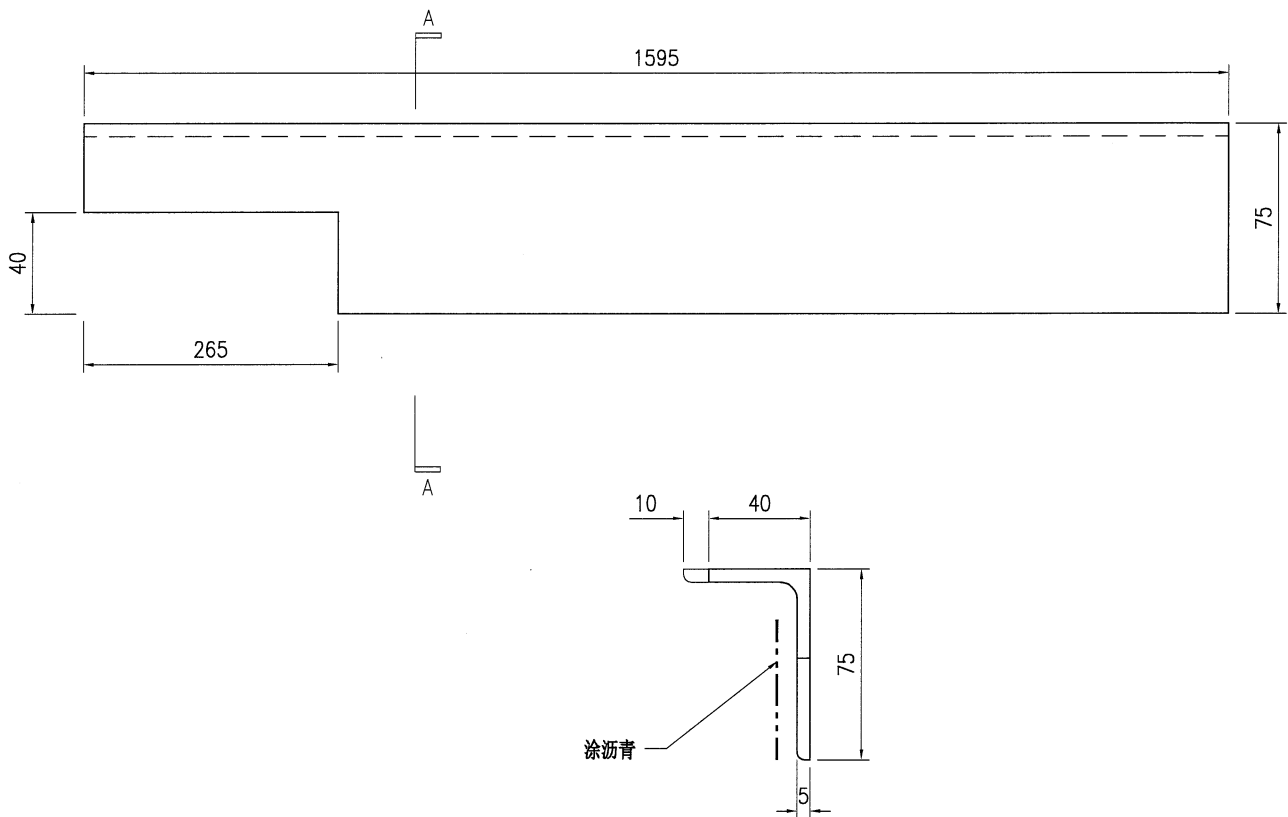
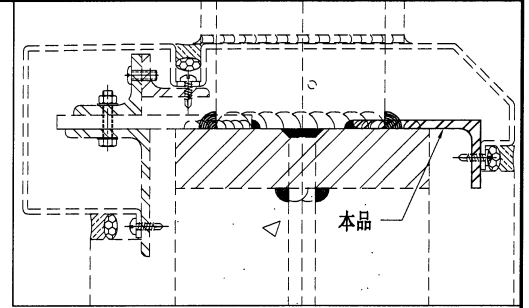

SECTION A-A

技术说明:

1. 所需材料为: 铁件 ; 等级为: S275 ;
2. 外形尺寸允许偏差为 $\pm 0.5\text{mm}$, 角度的允许偏差为 $\pm 0.5^\circ$; 孔位的允许偏差为 $\pm 0.5\text{mm}$, 孔距的允许偏差为 $\pm 0.5\text{mm}$, 累计偏差为 $\pm 0.5\text{mm}$;
3. 槽口、豁口的长宽边允许偏差为 $+0.5\text{mm}$, 中心线允许偏差都为 $\pm 0.5\text{mm}$;
4. " * "为重要尺寸, 加工过程中要保证此尺寸, 加工完毕须标示代号。



美特铝质有限公司
MIDI Aluminium Fabricator Ltd.

版本号		采用	工厂	地盘	√	名称	铁件加工图	材料	75x40x5mm 铁角	制图	J.L.	05/6/24	物料号	J853-GB-ST-819	
日期		颜色	热浸锌			地盘	香港延坪路	名称	铁件加工图	复核	-	-	图号	J853-GB-ST-819	
										批准	-	-	数量	9	
										单件重量(kg)	6.07	长度	1382	宽度	-

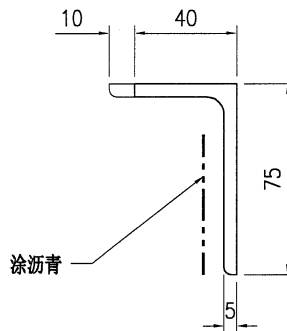
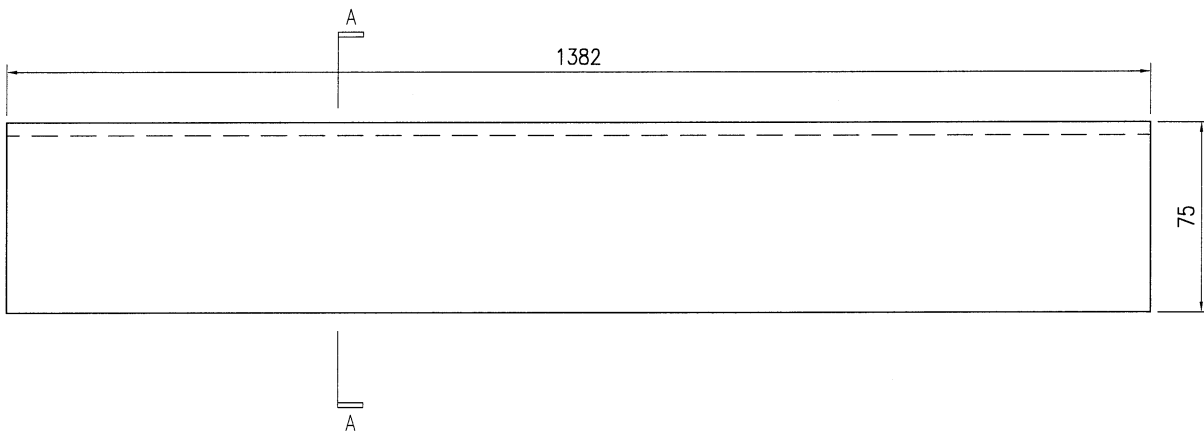
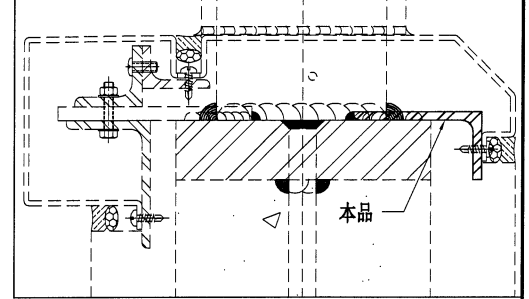

SECTION A-A

技术说明:

1. 所需材料为: 铁件; 等级为: S275;
2. 外形尺寸允许偏差为 $\pm 0.5\text{mm}$, 角度的允许偏差为 $\pm 0.5^\circ$; 孔位的允许偏差为 $\pm 0.5\text{mm}$, 孔距的允许偏差为 $\pm 0.5\text{mm}$, 累计偏差为 $\pm 0.5\text{mm}$;
3. 槽口、豁口的长宽边允许偏差为 $+0.5\text{mm}$, 中心线允许偏差都为 $\pm 0.5\text{mm}$;
4. " * "为重要尺寸, 加工过程中要保证此尺寸, 加工完毕须标示代号。



美特铝质有限公司
MIDI Aluminium Fabricator Ltd.

工程号	J853	制图	J.L.	05/6/24	物料号	J853-GB-ST-820	
地盘	香港延坪路	复核	-	-	图号	J853-GB-ST-820	
版本		名称	铁件加工图	批准	-	数量	1
日期		材料	75x40x5mm 铁角	单件重量(kg)	7.46	长度	1700
		采用	工厂			宽度	-
		颜色	热浸锌				

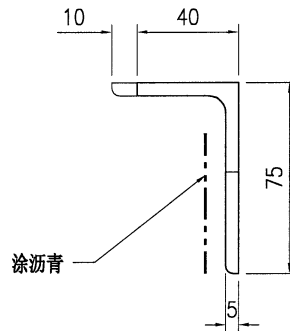
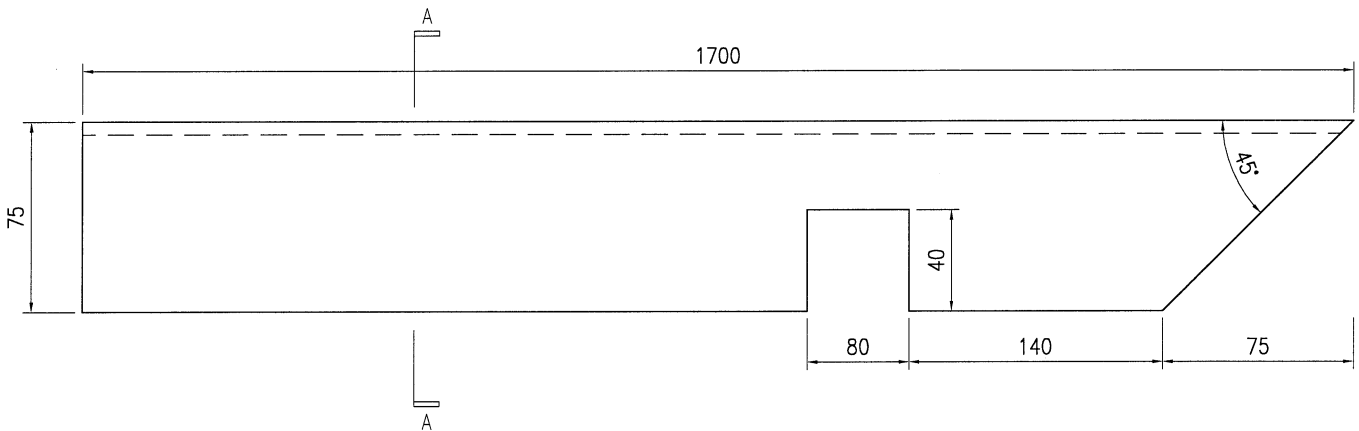
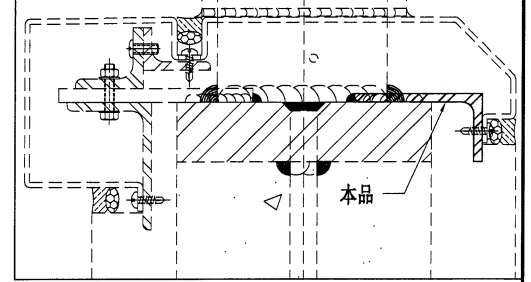

SECTION A-A

技术说明:

1. 所需材料为: 铁件 ; 等级为: S275 ;
2. 外形尺寸允许偏差为 $\pm 0.5\text{mm}$, 角度的允许偏差为 $\pm 0.5^\circ$; 孔位的允许偏差为 $\pm 0.5\text{mm}$, 孔距的允许偏差为 $\pm 0.5\text{mm}$, 累计偏差为 $\pm 0.5\text{mm}$;
3. 槽口、豁口的长宽边允许偏差为 $+0.5\text{mm}$, 中心线允许偏差都为 $\pm 0.5\text{mm}$;
4. " * "为重要尺寸, 加工过程中要保证此尺寸, 加工完毕须标示代号。



美特鋁質有限公司
MIDI Aluminium Fabricator Ltd.

工程号	J853	制图	J.L.	05/6/24	物料号	J853-GB-ST-821			
地盘	香港延坪路	复核	-	-	图号	J853-GB-ST-821			
版本		批准	-	-	数量	1			
日期		材料	75x40x5mm 铁角	单件重量(kg)	5.85	长度	1332	宽度	-

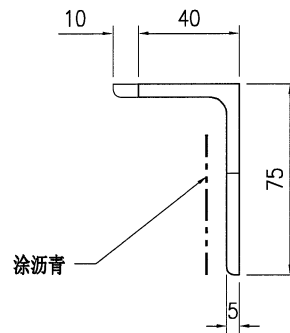
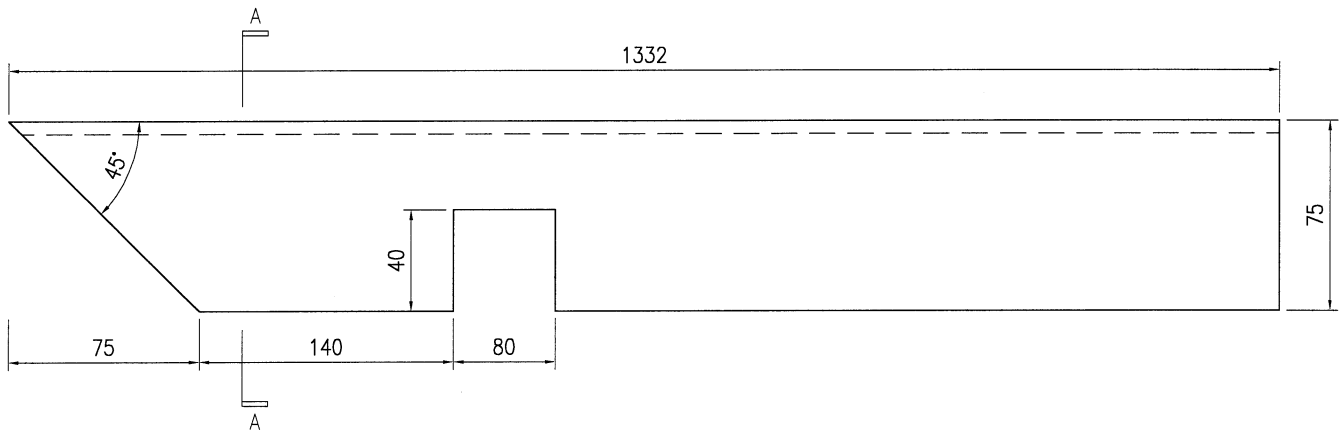
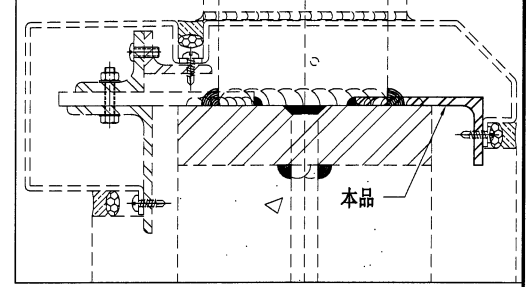

SECTION A-A



美特鋁質有限公司
MIDI Aluminium Fabricator Ltd.

工程号	J853	制图	J.L.	05/6/24	物料号	J853-GB-ST-822			
地盘	香港延坪路	复核	-	-	图号	J853-GB-ST-822			
版本		名称	铁件加工图	批准	-	数量	1		
日期		材料	75x40x5mm 铁角	单件重量(kg)	5.1	长度	1162	宽度	-

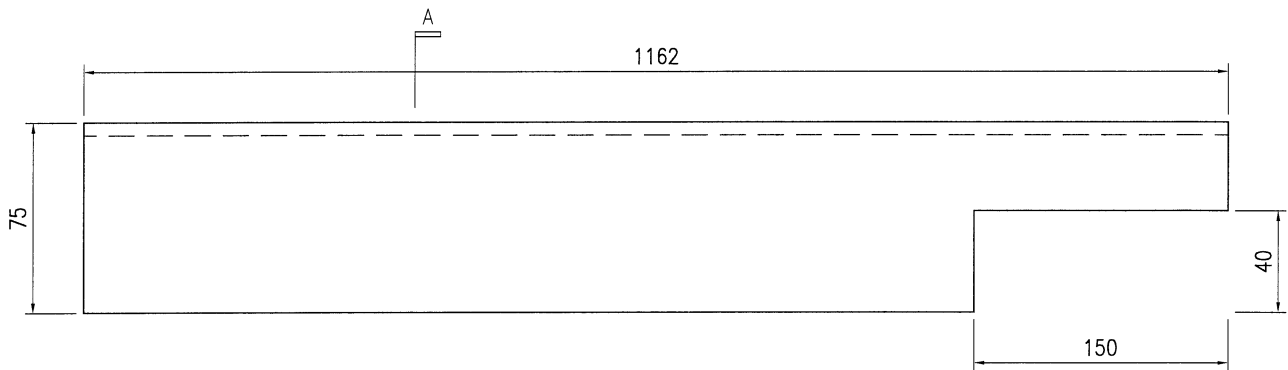
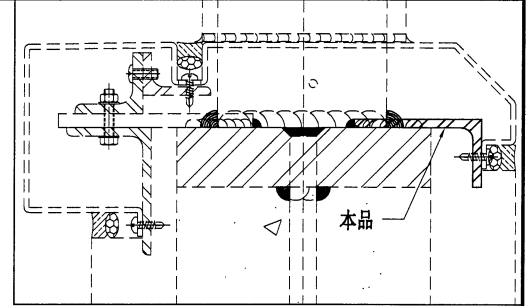

A

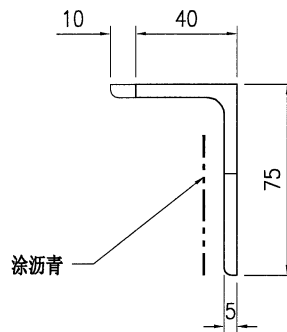

SECTION A-A



美特铝质有限公司
MIDI Aluminium Fabricator Ltd.

工程号	J853	制图	J.L.	05/6/24	物料号	-	
地盘	香港延坪路	复核	-	-	图号	J853-GB-ST-823	
名称	铁件加工图	批准	-	-	数量	-	
材料	150x75x10mm 铁角	单件重量(kg)	-	长度	-	宽度	-

版本		采用	工厂	地盘	√
日期		颜色	热浸锌		

物料编号	DIM.A	DIM.B	DIM.C	DIM.D	DIM.E	数量	单件重量(kg)
J853-GB-ST-823A	1561	165	57.5			1	26.63
J853-GB-ST-823B	1453	57.5	57.5			1	24.78
J853-GB-ST-823C	1549	57.5	152.5			1	26.42
J853-GB-ST-823D	1442	152.5	57.5			1	24.6
J853-GB-ST-823E	1347	57.5	57.5			6	22.98
J853-GB-ST-823F	1468	57.5	177.5			1	25.04
J853-GB-ST-823G	1330	165	57.5			1	22.69
J853-GB-ST-823H	1222	57.5	57.5			2	20.84
J853-GB-ST-823J	1331	57.5	57.5			3	22.7
J853-GB-ST-823K	1452	57.5	177.5			1	24.77
J853-GB-ST-823L	1494	165	57.5			1	25.48
J853-GB-ST-823M	1386	57.5	57.5			4	23.64
J853-GB-ST-823N	1494	57.5	165			1	25.48
J853-GB-ST-823P	1234	77.5	57.5			1	21.05
J853-GB-ST-823Q	1213	57.5	57.5			1	20.69
J853-GB-ST-823R	1095	57.5	15			1	18.68
J853-GB-ST-823S	1060	57.5	57.5			1	18.08
J853-GB-ST-823T	1330	57.5	327.5			1	22.69
J853-GB-ST-823U	1669	327.5	57.5			1	28.47
J853-GB-ST-823V	1400	57.5	57.5			3	23.88
J853-GB-ST-823W	1507	57.5	165			1	25.71
J853-GB-ST-823X	1131	73.5	57.5			1	19.29
J853-GB-ST-823Y	1116	57.5	57.5			2	19.04
J853-GB-ST-823Z	1303	57.5	57.5			4	22.23
J853-GB-ST-823AA	1410	57.5	165			1	24.05
J853-GB-ST-823AB	1515	177.5	57.5			1	25.84
J853-GB-ST-823AC	1394	57.5	57.5			5	23.78
J853-GB-ST-823AD	1490	57.5	142.5			1	25.42
J853-GB-ST-823AE	1503	177.5	57.5			1	25.64

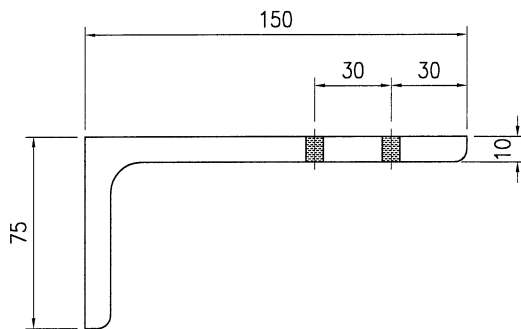
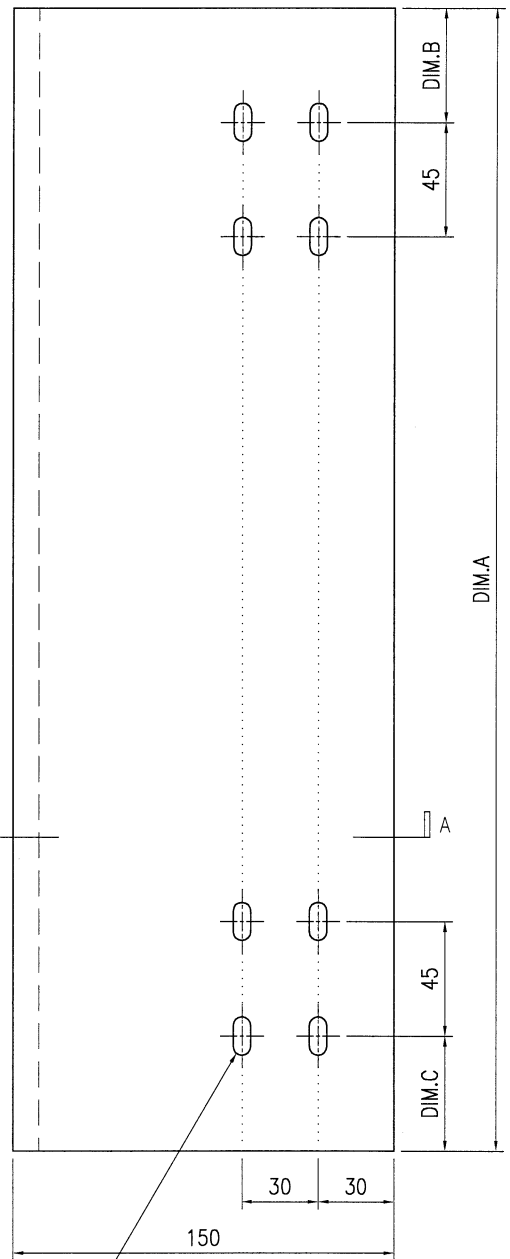
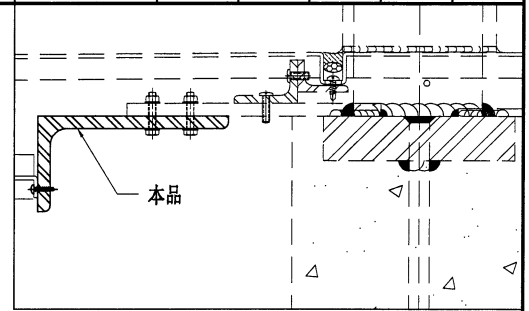

8- ϕ 7X15mm 长孔

技术说明:

1. 所需材料为: 铁件; 等级为: S275;
2. 外形尺寸允许偏差为 ± 0.5 mm, 角度的允许偏差为 $\pm 0.5^\circ$; 孔位的允许偏差为 ± 0.5 mm, 孔距的允许偏差为 ± 0.5 mm, 累计偏差为 ± 0.5 mm;
3. 槽口、豁口的长宽边允许偏差为 $+0.5$ mm, 中心线允许偏差都为 ± 0.5 mm;
4. " * "为重要尺寸, 加工过程中要保证此尺寸, 加工完毕须标示代号。



美特铝质有限公司
MIDI Aluminium Fabricator Ltd.

工程号	J853	制图	J.L.	05/6/24	物料号	J853-GB-ST-824			
地盘	香港延坪路	复核	-	-	图号	J853-GB-ST-824			
版本		名称	铁件加工图	批准	-	-	数量	1	
日期		材料	150x75x10mm 铁角	单件重量(kg)	17.35	长度	1017	宽度	-

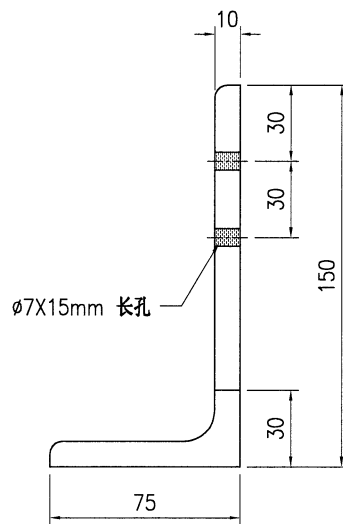
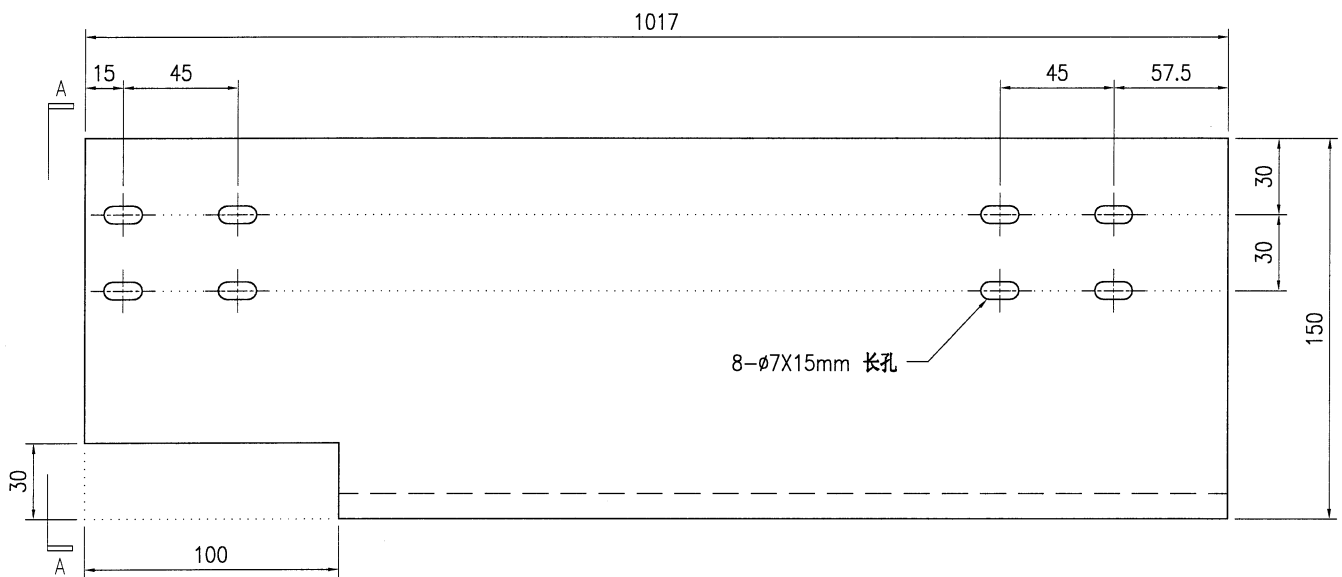
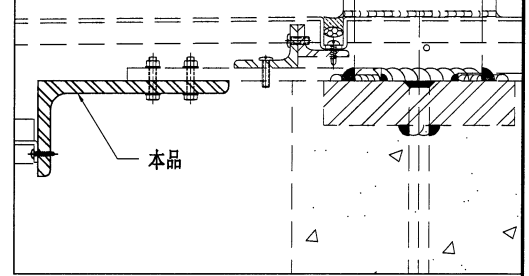

SECTION A-A

技术说明:

1. 所需材料为: 铁件; 等级为: S275;
2. 外形尺寸允许偏差为 $\pm 0.5\text{mm}$, 角度的允许偏差为 $\pm 0.5^\circ$; 孔位的允许偏差为 $\pm 0.5\text{mm}$, 孔距的允许偏差为 $\pm 0.5\text{mm}$, 累计偏差为 $\pm 0.5\text{mm}$;
3. 槽口、豁口的长宽边允许偏差为 $+0.5\text{mm}$, 中心线允许偏差都为 $\pm 0.5\text{mm}$;
4. " * "为重要尺寸, 加工过程中要保证此尺寸, 加工完毕须标示代号。



美特铝质有限公司
MIDI Aluminium Fabricator Ltd.

工程号	J853	制图	J.L.	05/6/24	物料号	J853-GB-ST-825	
地盘	香港延坪路	复核	-	-	图号	J853-GB-ST-825	
名称	铁件加工图	批准	-	-	数量	1	
材料	150x75x10mm 铁角	单件重量(kg)	27.05	长度	1586	宽度	-

版本		采用	工厂	地盘	√
日期		颜色	热浸锌		

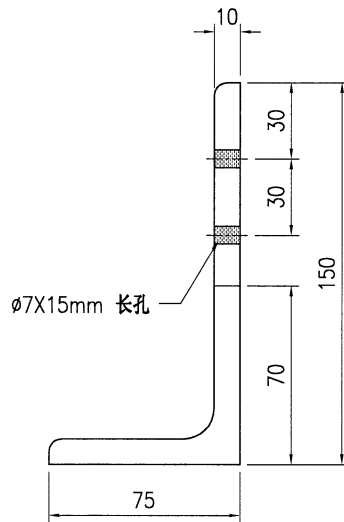
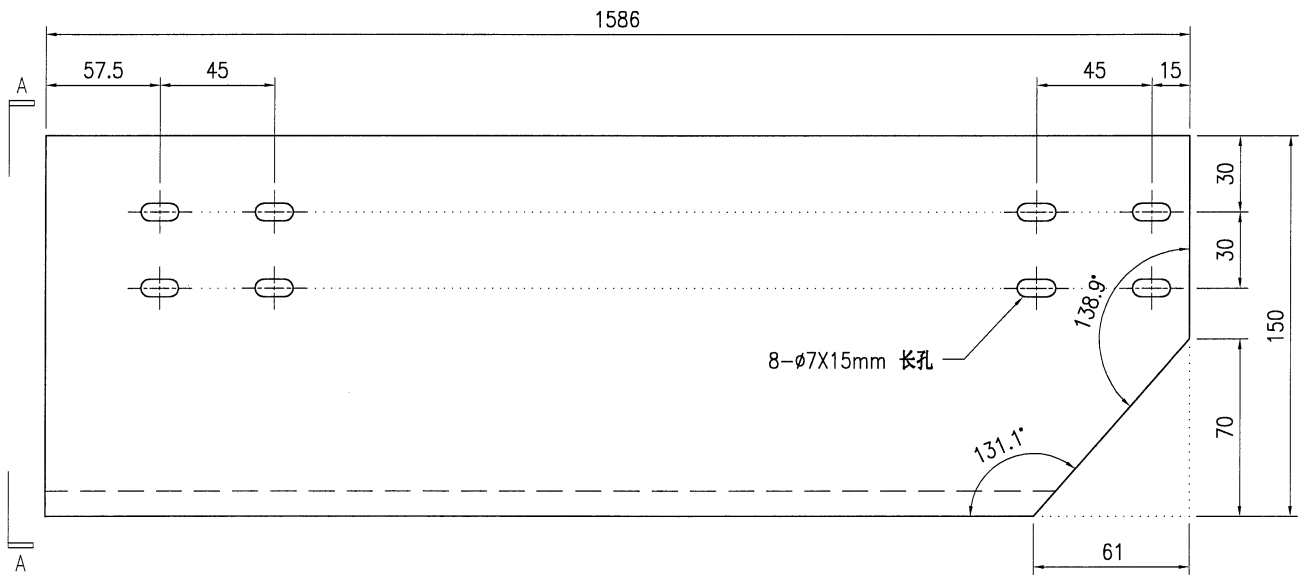
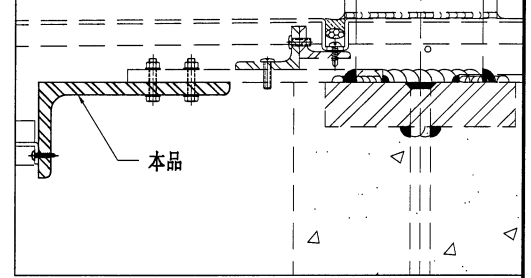

SECTION A-A

技术说明:

1. 所需材料为: 铁件; 等级为: S275;
2. 外形尺寸允许偏差为±0.5mm, 角度的允许偏差为±0.5°; 孔位的允许偏差为±0.5mm, 孔距的允许偏差为±0.5mm, 累计偏差为±0.5mm;
3. 槽口、豁口的长宽边允许偏差为+0.5mm, 中心线允许偏差都为±0.5mm;
4. " * "为重要尺寸, 加工过程中要保证此尺寸, 加工完毕须标示代号。



美特铝质有限公司
MIDI Aluminium Fabricator Ltd.

工程号	J853	制图	J.L.	05/6/24	物料号	-
地盘	香港延坪路	复核	-	-	图号	J853-GB-ST-826
版本		批准	-	-	数量	-
日期		材料	50x34x6mm 铁角	单件重量(kg)	-	长度 - 宽度 -

采用	工厂	地盘	√
颜色	热浸锌		

物料编号	DIM.A	DIM.B	DIM.C	DIM.D	DIM.E	数量	单件重量(kg)
J853-GB-ST-826A	1561	165	57.5	@450x3		1	5.89
J853-GB-ST-826B	1453	57.5	57.5	@450x3		1	5.48
J853-GB-ST-826C	1549	57.5	152.5	@450x3		1	5.84
J853-GB-ST-826D	1442	152.5	57.5	@450x3		1	5.44
J853-GB-ST-826E	1347	57.5	57.5	@500x2		6	5.08
J853-GB-ST-826F	1468	57.5	177.5	@450x3		1	5.54
J853-GB-ST-826G	1330	165	57.5	@500x2		1	5.02
J853-GB-ST-826H	1222	57.5	57.5	@500x2		2	4.61
J853-GB-ST-826J	1331	57.5	57.5	@500x2		3	5.02
J853-GB-ST-826K	1452	57.5	177.5	@450x3		1	5.48
J853-GB-ST-826L	1494	165	57.5	@450x3		1	5.63
J853-GB-ST-826M	1386	57.5	57.5	@450x3		4	5.23
J853-GB-ST-826N	1494	57.5	165	@450x3		1	5.63
J853-GB-ST-826P	1306	150	57.5	@500x2		1	4.93
J853-GB-ST-826Q	1213	57.5	57.5	@500x2		1	4.57
J853-GB-ST-826R	1196	57.5	115	@500x2		1	4.51
J853-GB-ST-826S	1060	57.5	57.5	@500x2		2	4
J853-GB-ST-826T	1267	57.5	265	@500x2		1	4.78
J853-GB-ST-826U	1607	265	57.5	@500x3		1	6.06
J853-GB-ST-826V	1400	57.5	57.5	@450x3		3	5.28
J853-GB-ST-826W	1507	57.5	165	@450x3		1	5.68
J853-GB-ST-826X	1204	146	57.5	@500x2		1	4.54
J853-GB-ST-826Y	1116	57.5	57.5	@500x2		2	4.21
J853-GB-ST-826Z	1303	57.5	57.5	@500x2		4	4.91
J853-GB-ST-826AA	1410	57.5	165	@450x3		1	5.32
J853-GB-ST-826AB	1515	177.5	57.5	@450x3		1	5.71
J853-GB-ST-826AC	1394	57.5	57.5	@450x3		5	5.26
J853-GB-ST-826AD	1490	57.5	142.5	@450x3		1	5.62
J853-GB-ST-826AE	1503	177.5	57.5	@450x3		1	5.67
J853-GB-ST-826AF	1669	57.5	97.5	@500x3		1	6.29

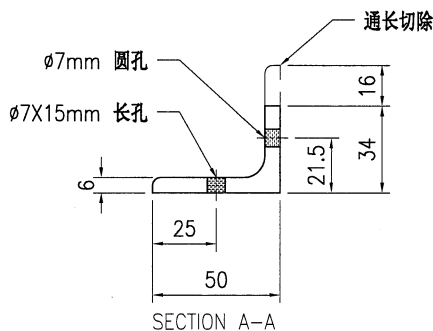
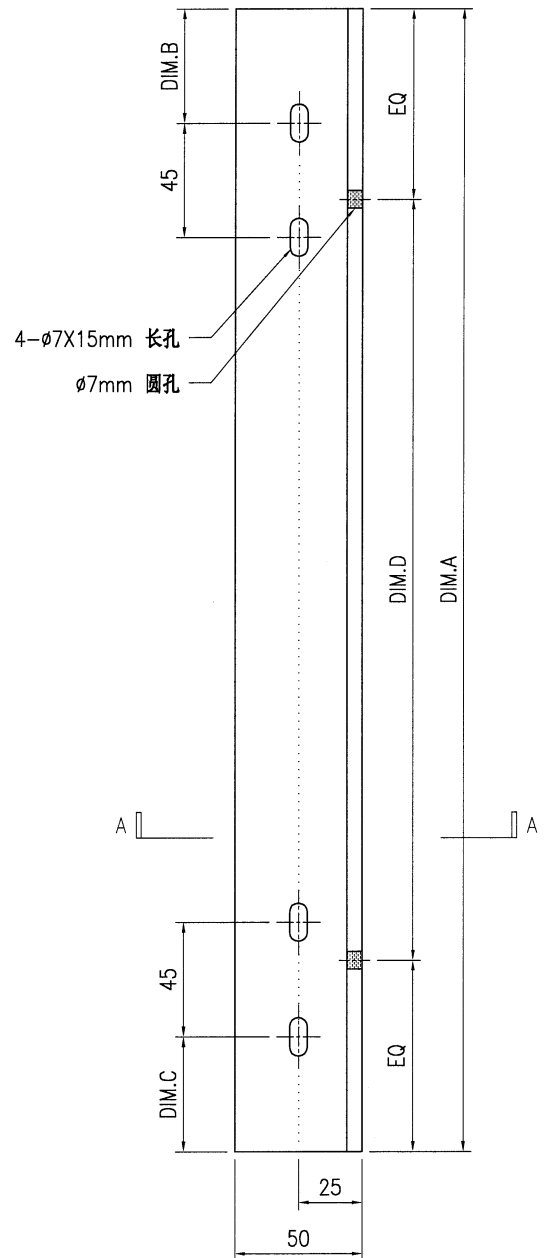
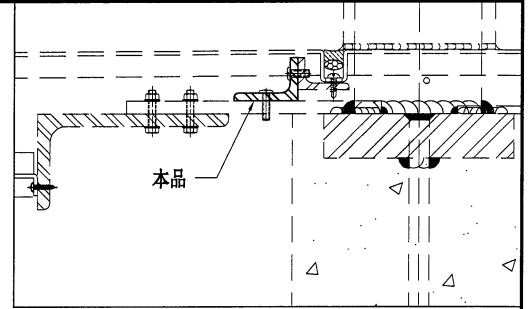

技术说明:

- 1.所需材料为: 铁件; 等级为: S275;
- 2.外形尺寸允许偏差为 ± 0.5 mm, 角度的允许偏差为 $\pm 0.5^\circ$; 孔位的允许偏差为 ± 0.5 mm, 孔距的允许偏差为 ± 0.5 mm, 累计偏差为 ± 0.5 mm;
- 3.槽口、豁口的长宽边允许偏差为 $+0.5$ mm, 中心线允许偏差都为 ± 0.5 mm;
- 4."*"为重要尺寸, 加工过程中要保证此尺寸, 加工完毕须标示代号。

 美特铝质有限公司 MIDI Aluminium Fabricator Ltd.				工程号 J853 地盘 香港延坪路	制图 J.L. 05/6/24 物料号 -
版本 日期	采用 颜色	工厂 热浸锌	地盘 数量 图号 J853-GB-ST-827	名称 铁件加工图 材料 40x25x5mm 铁角	批准 单件重量(kg) 长度 宽度

物料编号	DIM.A	DIM.B	DIM.C	DIM.D	DIM.E	数量	单件重量(kg)
J853-GB-ST-827A	1561	@450x3				1	3.79
J853-GB-ST-827B	1453	@450x3				2	3.52
J853-GB-ST-827C	1549	@450x3				1	3.76
J853-GB-ST-827D	1442	@450x3				1	3.5
J853-GB-ST-827E	1347	@500x2				6	3.27
J853-GB-ST-827F	1468	@450x3				1	3.56
J853-GB-ST-827G	1330	@500x2				4	3.23
J853-GB-ST-827H	1222	@500x2				2	2.96
J853-GB-ST-827J	1386	@450x3				4	3.36
J853-GB-ST-827K	1494	@450x3				3	3.62
J853-GB-ST-827L	1304	@500x2				5	3.16
J853-GB-ST-827M	1213	@500x2				1	2.94
J853-GB-ST-827N	1196	@500x2				1	2.9
J853-GB-ST-827P	1060	@500x2				2	2.57
J853-GB-ST-827Q	1267	@500x2				1	3.07
J853-GB-ST-827R	1607	@500x3				1	3.9
J853-GB-ST-827S	1397	@450x3				8	3.39
J853-GB-ST-827T	1504	@450x3				2	3.65
J853-GB-ST-827U	1204	@500x2				1	2.92
J853-GB-ST-827V	1116	@500x2				2	2.71
J853-GB-ST-827W	1410	@450x3				1	3.42
J853-GB-ST-827X	1515	@450x3				1	3.67
J853-GB-ST-827Y	1669	@500x3				1	4.05

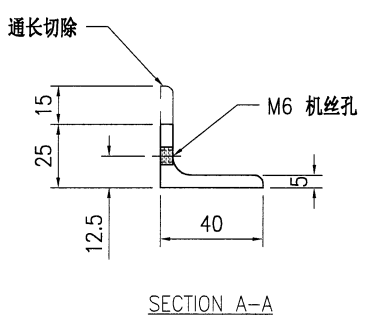
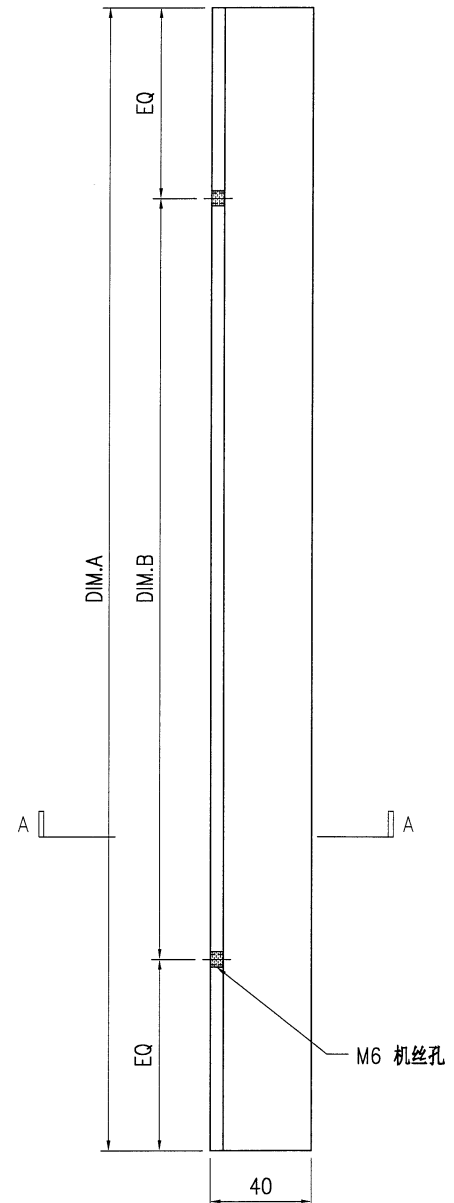
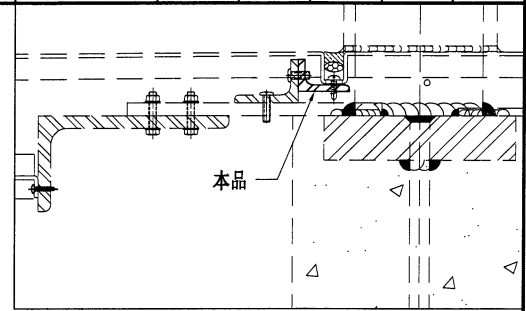

技术说明:

1. 所需材料为: 铁件; 等级为: S275;
2. 外形尺寸允许偏差为±0.5mm, 角度的允许偏差为±0.5°, 孔位的允许偏差为±0.5mm, 孔距的允许偏差为±0.5mm, 累计偏差为±0.5mm;
3. 槽口、豁口的长宽边允许偏差为+0.5mm, 中心线允许偏差都为±0.5mm;
4. " * "为重要尺寸, 加工过程中要保证此尺寸, 加工完毕须标示代号。

 美特铝质有限公司 MIDI Aluminium Fabricator Ltd.				工程号 J853 地盘 香港延坪路	制图 J.L. 复核 -	05/6/24 -	物料号 - 图号 J853-GB-ST-828
版本 日期	采用 颜色	工厂 热浸锌	地盘 热浸锌	名称 铁件加工图 材料 100x50x6mm 铁角	批准 - 单件重量(kg) -	- 长度 -	数量 - 宽度 -

物料编号	DIM.A	DIM.B	DIM.C	DIM.D	DIM.E	数量	单件重量(kg)
J853-GB-ST-828A	1368					1	9.4
J853-GB-ST-828B	1165					1	8
J853-GB-ST-828C	1262					6	8.67
J853-GB-ST-828D	1140					2	7.83
J853-GB-ST-828E	1247					3	8.57
J853-GB-ST-828F	1309					9	8.99
J853-GB-ST-828G	1128					1	7.75
J853-GB-ST-828H	975					1	6.7
J853-GB-ST-828J	1031					2	7.08
J853-GB-ST-828K	1218					4	8.37
J853-GB-ST-828L	1176					1	8.08
J853-GB-ST-828M	1298					3	8.92

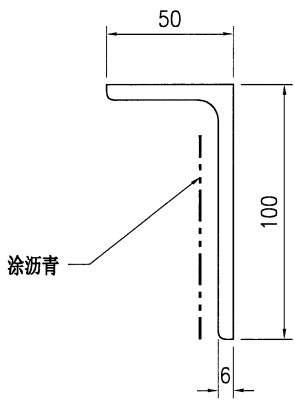
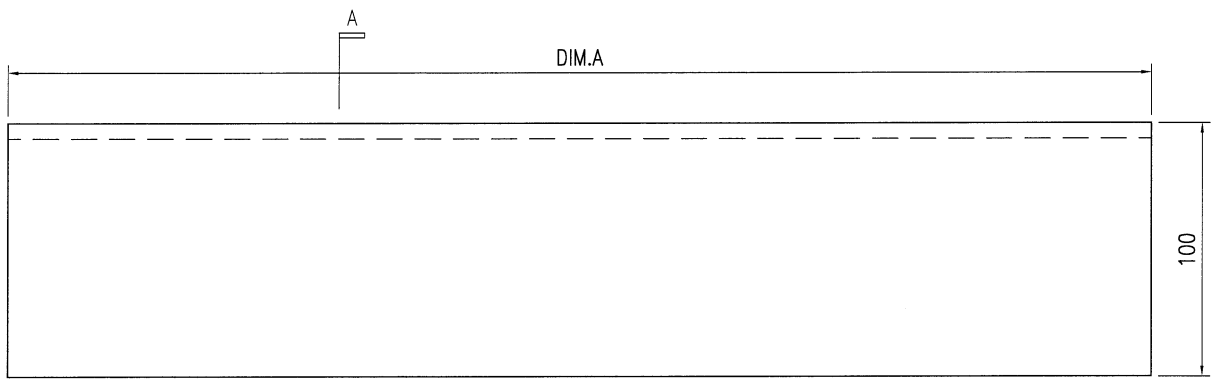
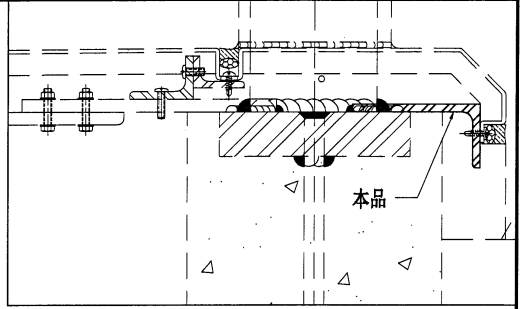

SECTION A-A

技术说明:

1. 所需材料为: 铁件; 等级为: S275;
2. 外形尺寸允许偏差为±0.5mm, 角度的允许偏差为±0.5°; 孔位的允许偏差为±0.5mm, 孔距的允许偏差为±0.5mm, 累计偏差为±0.5mm;
3. 槽口、豁口的长宽边允许偏差为+0.5mm, 中心线允许偏差都为±0.5mm;
4. " * "为重要尺寸, 加工过程中要保证此尺寸, 加工完毕须标示代号。



美特铝质有限公司
MIDI Aluminium Fabricator Ltd.

工程号	J853	制图	J.L.	05/6/24	物料号	-
地盘	香港延坪路	复核	-	-	图号	J853-GB-ST-829
版本		批准	-	-	数量	-
日期		材料	100x50x6mm 铁角	单件重量(kg)	-	长度 - 宽度 -

采用	工厂	地盘	√
颜色	热浸锌		

物料编号	DIM.A	DIM.B	DIM.C	DIM.D	DIM.E	数量	单件重量(kg)
J853-GB-ST-829A	1391	23				1	9.55
J853-GB-ST-829B	1287	150				1	8.84
J853-GB-ST-829C	1450	150				1	9.96
J853-GB-ST-829D	1392	78				1	9.56

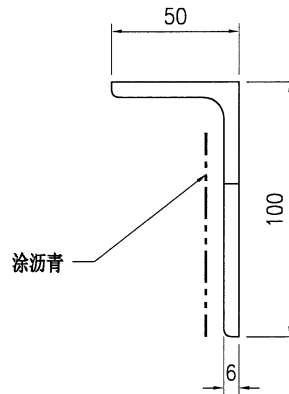
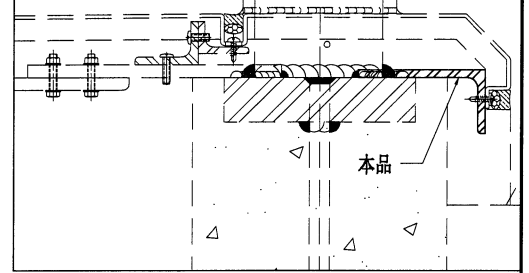

SECTION A-A

技术说明:

1. 所需材料: 铁件; 等级为: S275;
2. 外形尺寸允许偏差为±0.5mm, 角度的允许偏差为±0.5°; 孔位的允许偏差为±0.5mm, 孔距的允许偏差为±0.5mm, 累计偏差为±0.5mm;
3. 槽口、豁口的长宽边允许偏差为+0.5mm, 中心线允许偏差都为±0.5mm;
4. " * "为重要尺寸, 加工过程中要保证此尺寸, 加工完毕须标示代号。



美特铝质有限公司
MIDI Aluminium Fabricator Ltd.

工程号	J853	制图	J.L.	05/6/24	物料号	-	
地盘	香港延坪路	复核	-	-	图号	J853-GB-ST-830	
名称	铁件加工图	批准	-	-	数量	-	
材料	100x50x6mm 铁角	单件重量(kg)	-	长度	-	宽度	-

版本		采用	工厂	地盘	√
日期		颜色	热浸锌		

物料编号	DIM.A	DIM.B	DIM.C	DIM.D	DIM.E	数量	单件重量(kg)
J853-GB-ST-830A	1506	138				1	10.34
J853-GB-ST-830B	1446	145				1	9.93
J853-GB-ST-830C	1052	78				1	7.23
J853-GB-ST-830D	1440	126				1	9.89
J853-GB-ST-830E	1367	150				1	9.39
J853-GB-ST-830F	1447	128				1	9.94
J853-GB-ST-830G	1783	227				1	12.25

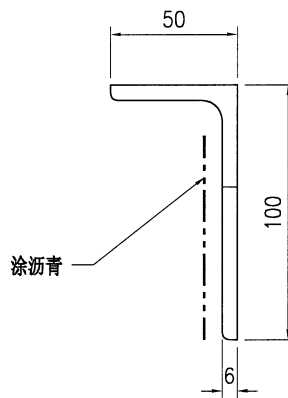
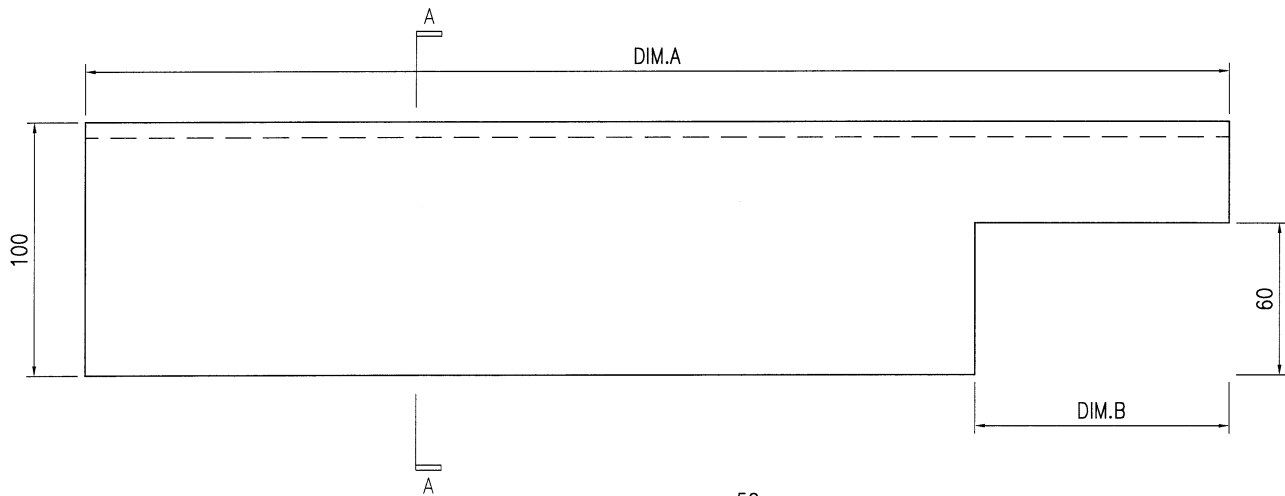
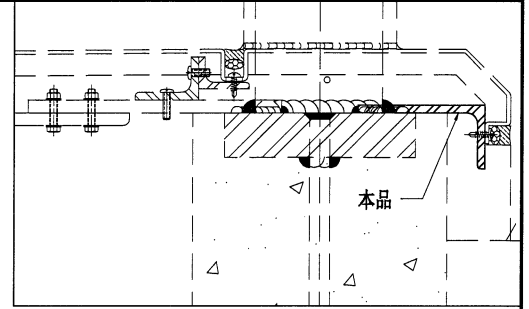

SECTION A-A

技术说明:

1. 所需材料为: 铁件; 等级为: S275;
2. 外形尺寸允许偏差为±0.5mm, 角度的允许偏差为±0.5°; 孔位的允许偏差为±0.5mm, 孔距的允许偏差为±0.5mm, 累计偏差为±0.5mm;
3. 槽口、豁口的长宽边允许偏差为+0.5mm, 中心线允许偏差都为±0.5mm;
4. " * "为重要尺寸, 加工过程中要保证此尺寸, 加工完毕须标示代号。



美特铝质有限公司
MIDI Aluminium Fabricator Ltd.

工程号	J853	制图	J.L.	05/6/24	物料号	-
地盘	香港延坪路	复核	-	-	图号	J853-GB-ST-831
版本		批准	-	-	数量	-
日期		材料	100x50x6mm 铁角	单件重量(kg)	-	长度 - 宽度 -

采用	工厂	地盘	√
颜色	热浸锌		

物料编号	DIM.A	DIM.B	DIM.C	DIM.D	DIM.E	数量	单件重量(kg)
J853-GB-ST-831A	1044	36	65			1	7.17
J853-GB-ST-831B	940	36	65			1	6.46
J853-GB-ST-831C	1272	85	60			1	8.74

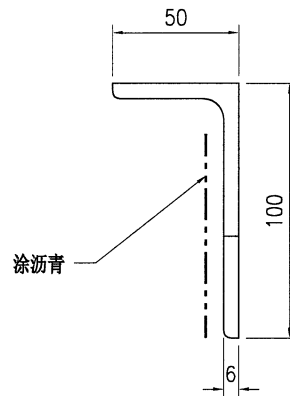
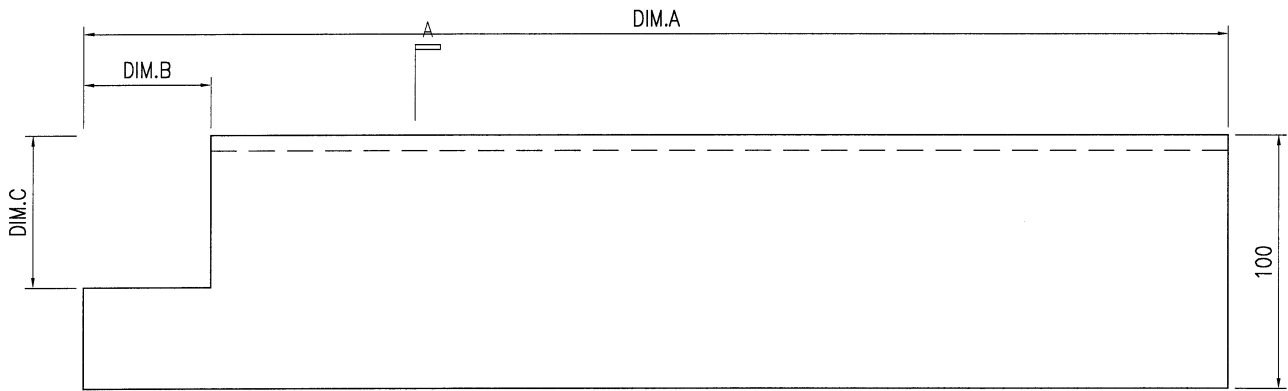
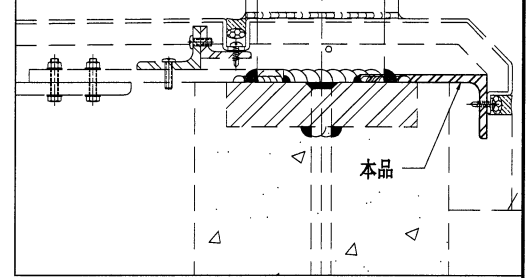

SECTION A-A

技术说明:

1. 所需材料为: 铁件; 等级为: S275;
2. 外形尺寸允许偏差为±0.5mm, 角度的允许偏差为±0.5°; 孔位的允许偏差为±0.5mm, 孔距的允许偏差为±0.5mm, 累计偏差为±0.5mm;
3. 槽口、豁口的长宽边允许偏差为+0.5mm, 中心线允许偏差都为±0.5mm;
4. " * "为重要尺寸, 加工过程中要保证此尺寸, 加工完毕须标示代号。



美特铝质有限公司
MIDI Aluminium Fabricator Ltd.

工程号	J853	制图	J.L.	05/6/24	物料号	-	
地盘	香港延坪路	复核	-	-	图号	J853-GB-ST-832	
名称	铁件加工图	批准	-	-	数量	-	
材料	100x50x6mm 铁角	单件重量(kg)	-	长度	-	宽度	-

版本		采用	工厂		地盘	√
日期		颜色	热浸锌			

物料编号	DIM.A	DIM.B	DIM.C	DIM.D	DIM.E	数量	单件重量(kg)
J853-GB-ST-832A	1225	85	60			1	8.41
J853-GB-ST-832B	1209	85	60			1	8.3

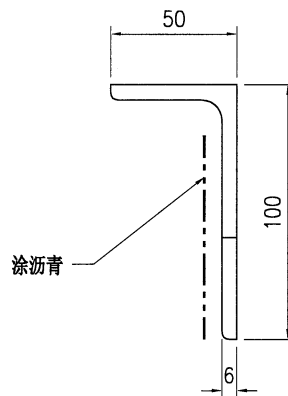
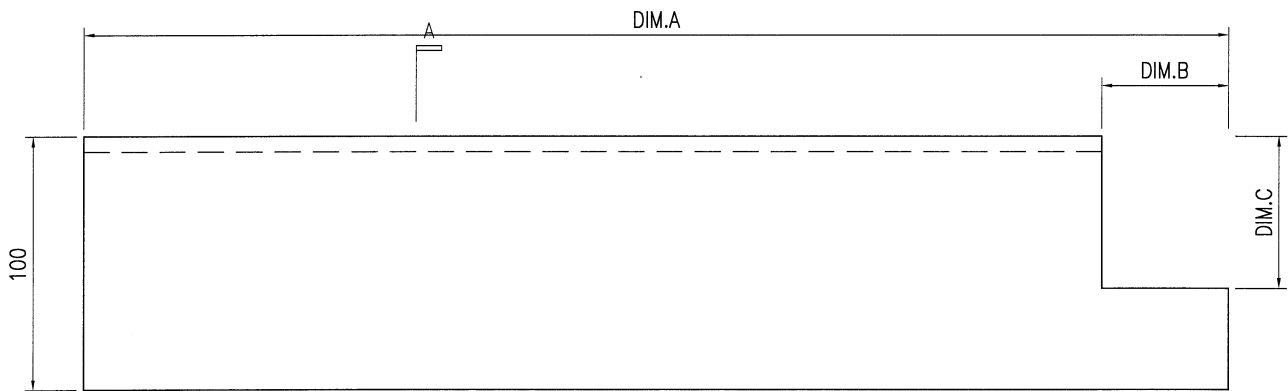
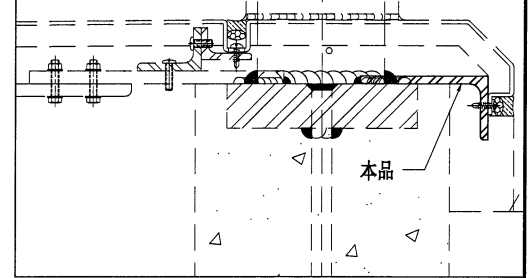

SECTION A-A

技术说明:

1. 所需材料为: 铁件; 等级为: S275;
2. 外形尺寸允许偏差为 $\pm 0.5\text{mm}$, 角度的允许偏差为 $\pm 0.5^\circ$; 孔位的允许偏差为 $\pm 0.5\text{mm}$, 孔距的允许偏差为 $\pm 0.5\text{mm}$, 累计偏差为 $\pm 0.5\text{mm}$;
3. 槽口、豁口的长宽边允许偏差为 $+0.5\text{mm}$, 中心线允许偏差都为 $\pm 0.5\text{mm}$;
4. " * "为重要尺寸, 加工过程中要保证此尺寸, 加工完毕须标示代号。



美特铝质有限公司
MIDI Aluminium Fabricator Ltd.

工程号	J853	制图	J.L.	05/6/24	物料号	J853-GB-ST-833			
地盘	香港延坪路	复核	-	-	图号	J853-GB-ST-833			
版本		名称	铁件加工图	批准	-	-	数量	1	
日期		材料	100x50x6mm 铁角	单件重量(kg)	10.12	长度	1473	宽度	-

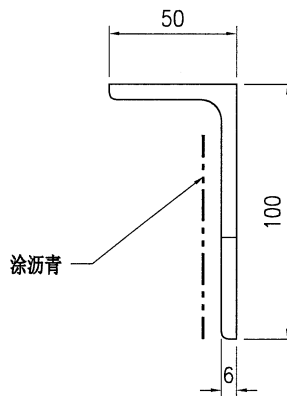
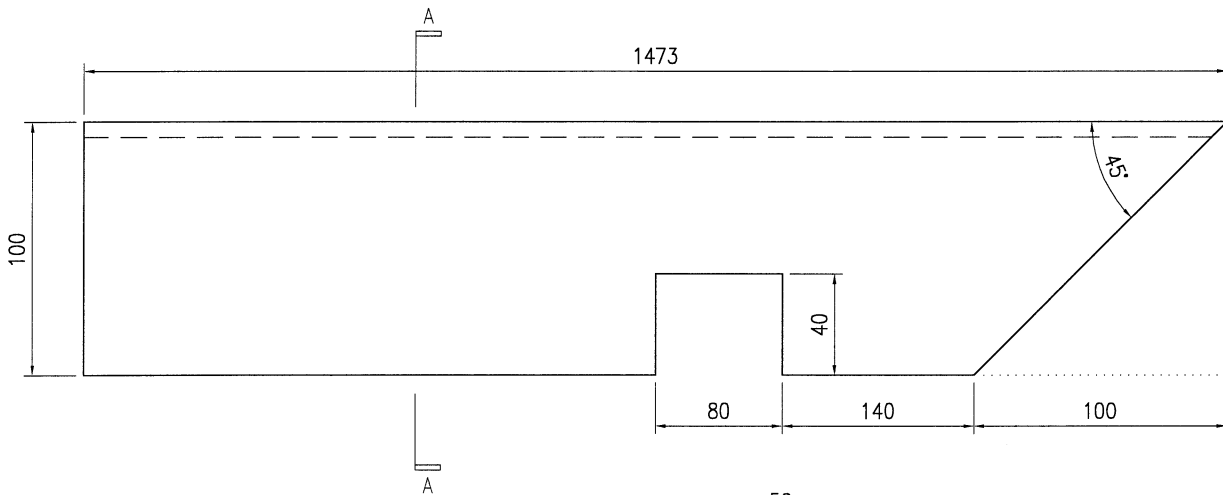
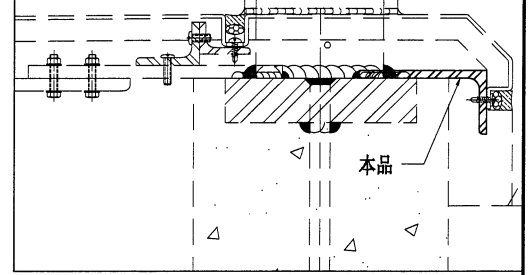

SECTION A-A

技术说明:

1. 所需材料为: 铁件; 等级为: S275;
2. 外形尺寸允许偏差为 $\pm 0.5\text{mm}$, 角度的允许偏差为 $\pm 0.5^\circ$; 孔位的允许偏差为 $\pm 0.5\text{mm}$, 孔距的允许偏差为 $\pm 0.5\text{mm}$, 累计偏差为 $\pm 0.5\text{mm}$;
3. 槽口、豁口的长宽边允许偏差为 $+0.5\text{mm}$, 中心线允许偏差都为 $\pm 0.5\text{mm}$;
4. " * "为重要尺寸, 加工过程中要保证此尺寸, 加工完毕须标示代号。



美特铝质有限公司
MIDI Aluminium Fabricator Ltd.

工程号	J853	制图	J.L.	05/6/24	物料号	J853-GB-ST-834	
地盘	香港延坪路	复核	-	-	图号	J853-GB-ST-834	
版本		名称	铁件加工图	批准	-	数量	1
日期		材料	100x50x6mm 铁角	单件重量(kg)	9.05	长度	1318
		采用	工厂			宽度	-
		颜色	热浸锌				

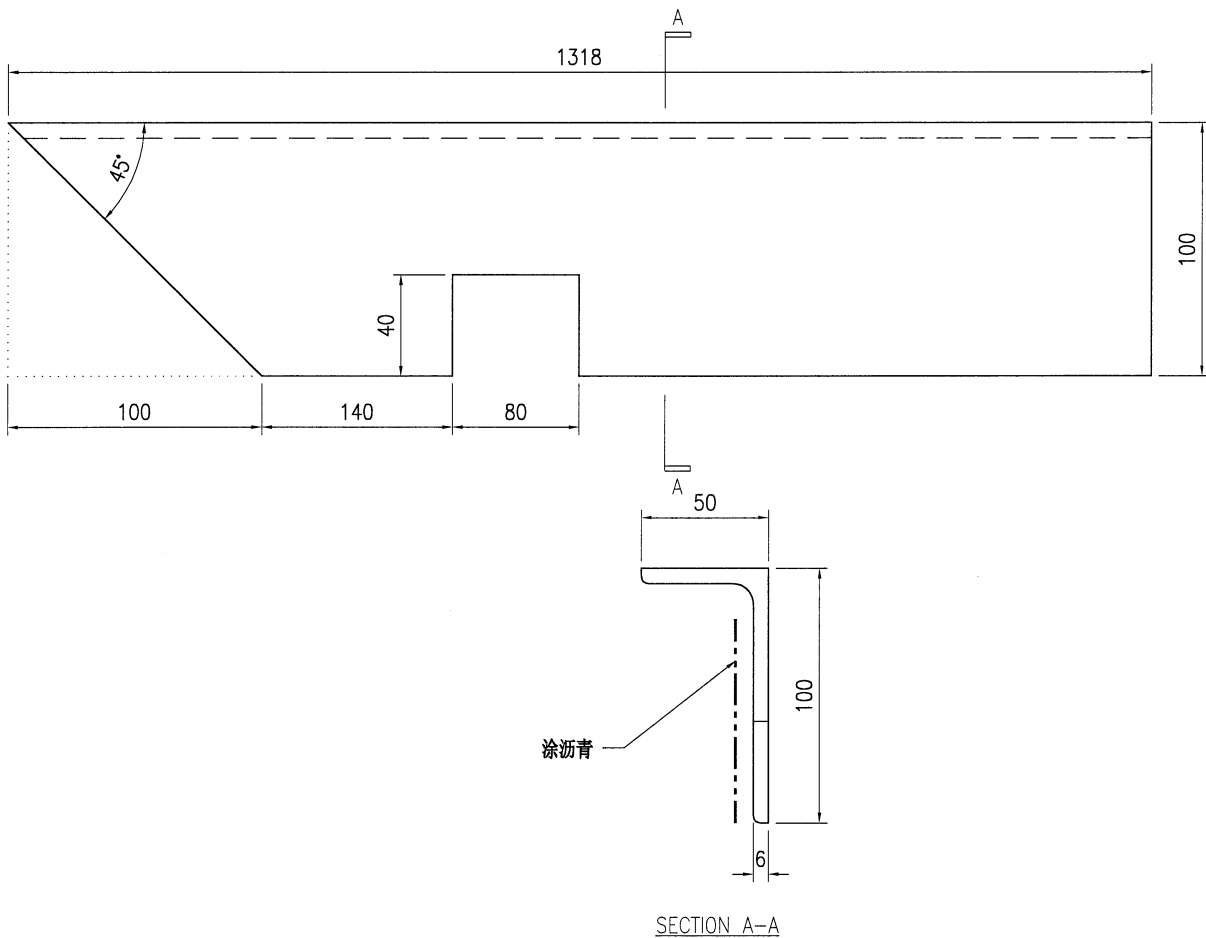
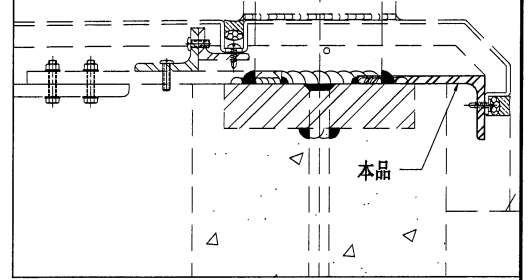

技术说明:

1. 所需材料为: 铁件; 等级为: S275;
2. 外形尺寸允许偏差为 ± 0.5 mm, 角度的允许偏差为 $\pm 0.5^\circ$; 孔位的允许偏差为 ± 0.5 mm, 孔距的允许偏差为 ± 0.5 mm, 累计偏差为 ± 0.5 mm;
3. 槽口、豁口的长宽边允许偏差为 $+0.5$ mm, 中心线允许偏差都为 ± 0.5 mm;
4. " * "为重要尺寸, 加工过程中要保证此尺寸, 加工完毕须标示代号。



美特铝质有限公司
MIDI Aluminium Fabricator Ltd.

工程号	J853	制图	J.L.	29/5/24	物料号	J853-GB-ST-873	
地盘	香港延坪路	复核	-	-	图号	J853-GB-ST-873	
版本		名称	铁件加工图	批准	-	数量	20
日期		材料	125x75x7mm 铁角	单件重量(kg)	1.61	长度	150
		采用	工厂			宽度	-
		颜色	热浸锌				

位置	数量
HB	8
HC	4
HD	8
总数	20

8

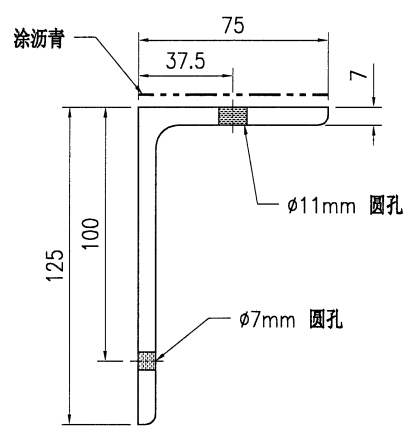
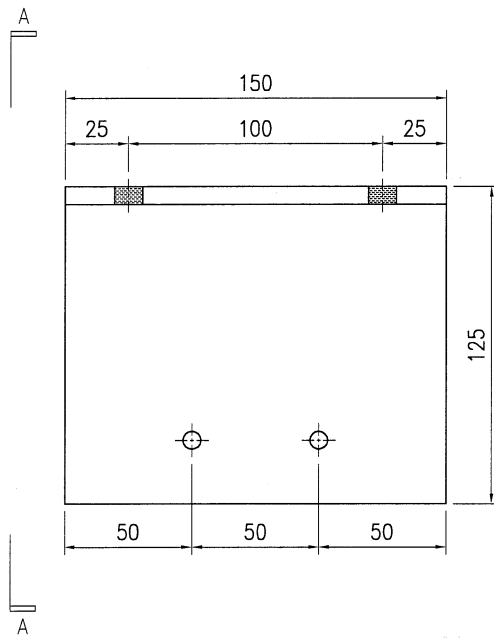
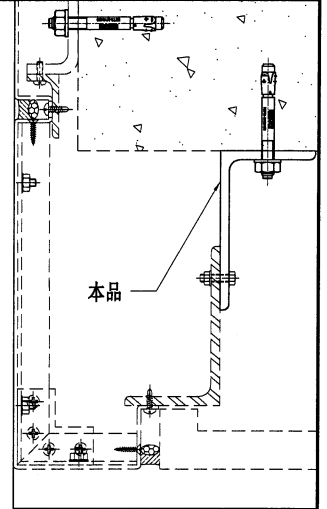

SECTION A-A

技术说明:

1. 所需材料为: 铁件; 等级为: S275;
2. 外形尺寸允许偏差为 $\pm 0.5\text{mm}$, 角度的允许偏差为 $\pm 0.5^\circ$; 孔位的允许偏差为 $\pm 0.5\text{mm}$, 孔距的允许偏差为 $\pm 0.5\text{mm}$, 累计偏差为 $\pm 0.5\text{mm}$;
3. 槽口、豁口的长宽边允许偏差为 $+0.5\text{mm}$, 中心线允许偏差都为 $\pm 0.5\text{mm}$;
4. " * "为重要尺寸, 加工过程中要保证此尺寸, 加工完毕须标示代号。



美特铝质有限公司
MIDI Aluminium Fabricator Ltd.

工程号	J853	制图	J.L.	04/7/24	物料号	-
地盘	香港延坪路	复核	-	-	图号	J853-GB-ST-875
名称	铁件加工图	批准	-	-	数量	-
材料	80x40x8mm 铁U槽	单件重量(kg)	-	-	长度	-
					宽度	-

版本		采用	工厂		地盘	√
日期		颜色	热浸锌			

物料编号	DIM.A	DIM.B	DIM.C	DIM.D	DIM.E	数量	单件重量(kg)	HB
J853-GB-ST-875A	460	300	300			3	4.04	1
J853-GB-ST-875B	760	500	@300x2			1	6.68	1
J853-GB-ST-875C	510	350	300			1	4.48	1
J853-GB-ST-875D	360	200	200			3	3.16	1
J853-GB-ST-875E	660	500	@300x2			1	5.8	1
J853-GB-ST-875F	560	400	300			1	4.92	1

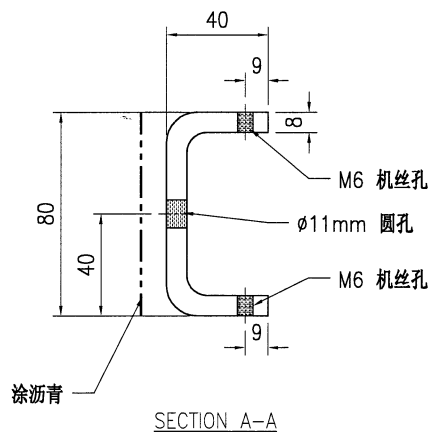
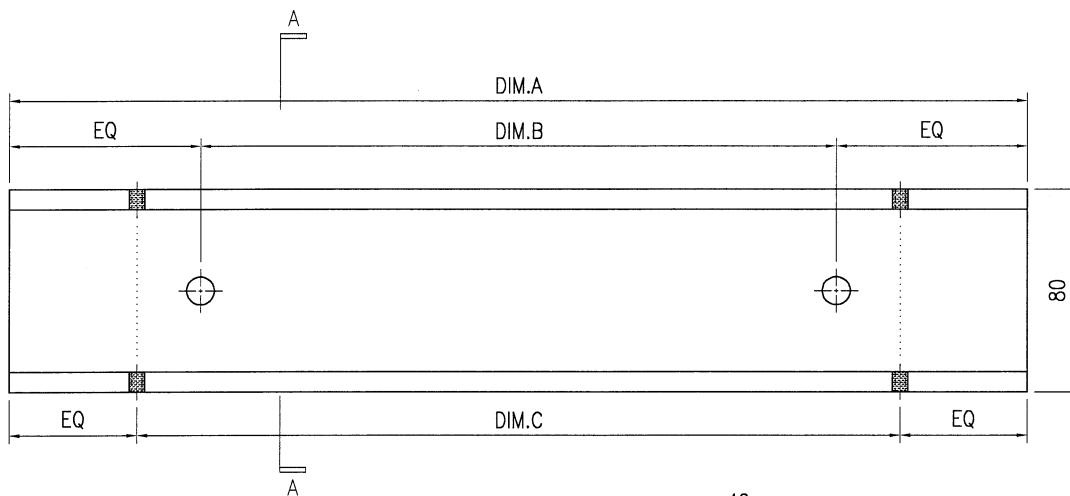
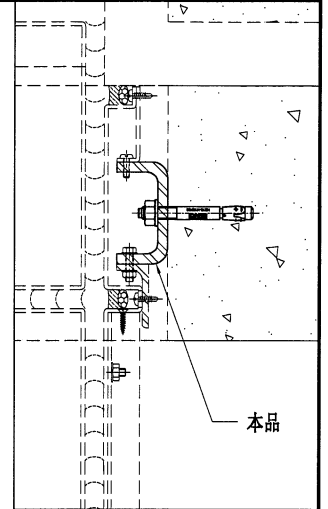

技术说明:

1. 所需材料: 铁件 ; 等级为: S275 ;
2. 外形尺寸允许偏差为±0.5mm, 角度的允许偏差为±0.5°; 孔位的允许偏差为±0.5mm, 孔距的允许偏差为±0.5mm, 累计偏差为±0.5mm;
3. 槽口、豁口的长宽边允许偏差为+0.5mm, 中心线允许偏差都为±0.5mm;
4. " * "为重要尺寸, 加工过程中要保证此尺寸, 加工完毕须标示代号。



美特铝质有限公司
MIDI Aluminium Fabricator Ltd.

工程号	J853	制图	J.L.	04/7/24	物料号	-
地盘	香港延坪路	复核	-	-	图号	J853-GB-ST-876
名称	铁件加工图	批准	-	-	数量	-
材料	50x25x5mm 铁角	单件重量(kg)	-	-	长度	-
					宽度	-

版本		采用	工厂		地盘	√
日期		颜色	热浸锌			

物料编号	DIM.A	DIM.B	DIM.C	DIM.D	DIM.E	数量	单件重量(kg)	HB		
J853-GB-ST-876A	460	300				3	1.3	1		
J853-GB-ST-876B	760	@300x2				1	2.14	1		
J853-GB-ST-876C	510	300				1	1.44	1		
J853-GB-ST-876D	360	200				3	1.01	1		
J853-GB-ST-876E	660	@300x2				1	1.86		1	
J853-GB-ST-876F	560	300				1	1.58		1	

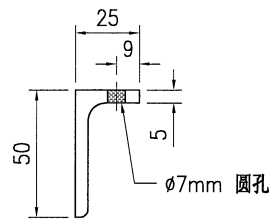
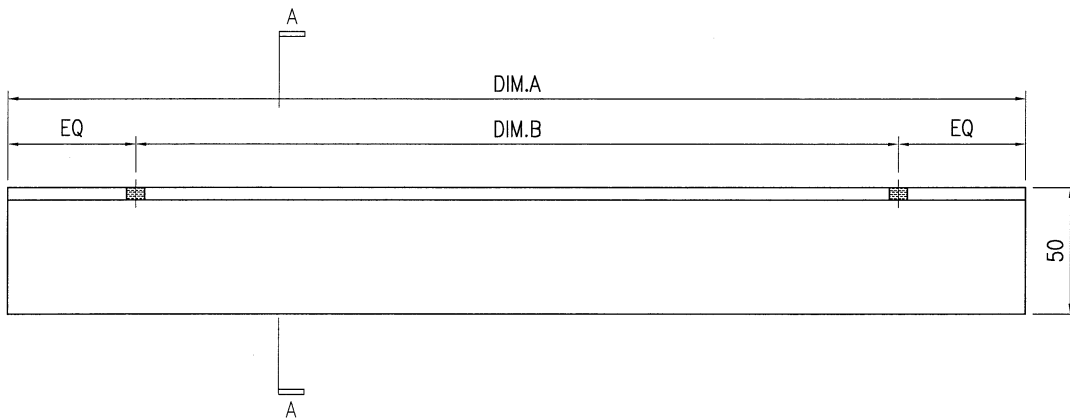
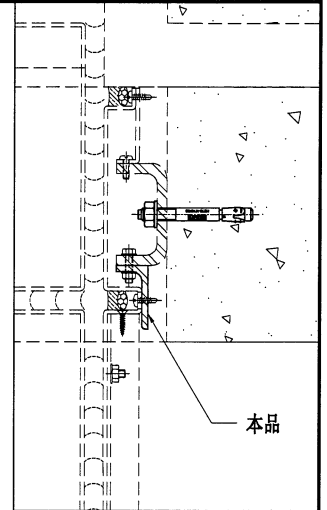

SECTION A-A

技术说明:

1. 所需材料为: 铁件; 等级为: S275;
2. 外形尺寸允许偏差为±0.5mm, 角度的允许偏差为±0.5°, 孔位的允许偏差为±0.5mm, 孔距的允许偏差为±0.5mm, 累计偏差为±0.5mm;
3. 槽口、豁口的长宽边允许偏差为+0.5mm, 中心线允许偏差都为±0.5mm;
4. " * "为重要尺寸, 加工过程中要保证此尺寸, 加工完毕须标示代号。



美特铝质有限公司
MIDI Aluminium Fabricator Ltd.

工程号	J853	制图	J.L.	04/7/24	物料号	-	
地盘	香港延坪路	复核	-	-	图号	J853-GB-ST-877	
版本		名称	铁件加工图	批准	-	数量	-
日期		材料	125x75x7mm 铁角	单件重量(kg)	-	长度	-
						宽度	-

物料编号	DIM.A	DIM.B	DIM.C	DIM.D	DIM.E	数量	单件重量(kg)	HB
J853-GB-ST-877A	460	300				3	4.92	1
J853-GB-ST-877B	760	500				1	8.13	1
J853-GB-ST-877C	510	350				1	5.46	1
J853-GB-ST-877D	360	200				3	3.85	1
J853-GB-ST-877E	660	500				1	7.06	1
J853-GB-ST-877F	560	400				1	5.99	1

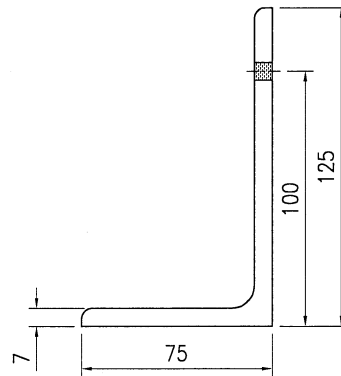
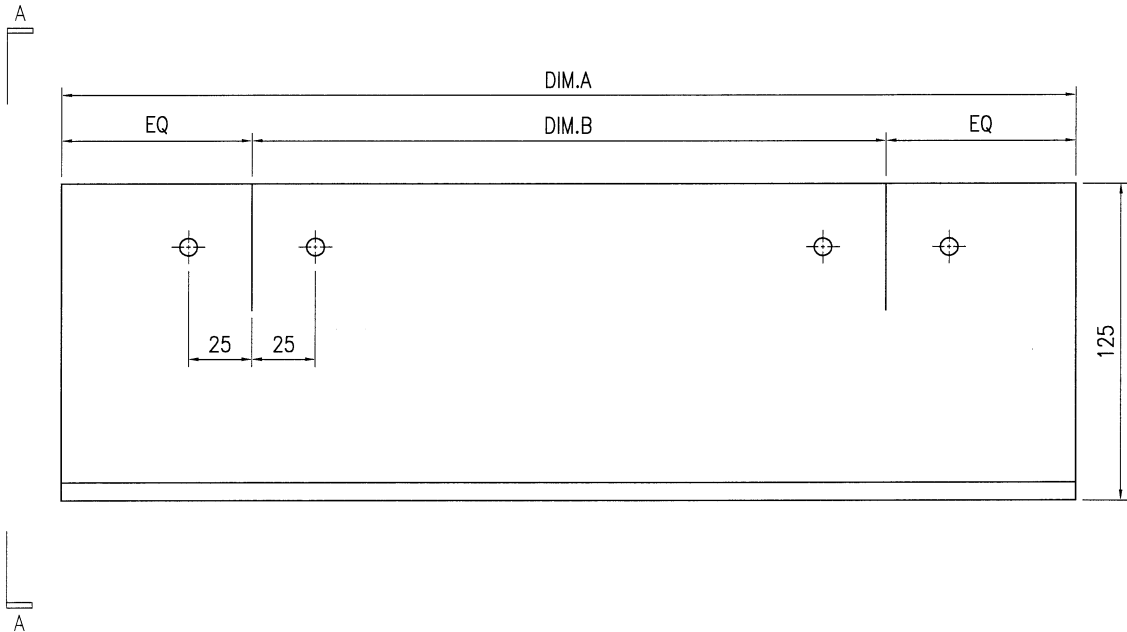
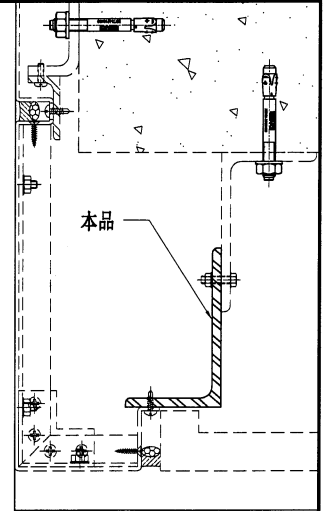

SECTION A-A

技术说明:

1. 所需材料为: 铁件 ; 等级为: S275 ;
2. 外形尺寸允许偏差为 $\pm 0.5\text{mm}$, 角度的允许偏差为 $\pm 0.5^\circ$; 孔位的允许偏差为 $\pm 0.5\text{mm}$, 孔距的允许偏差为 $\pm 0.5\text{mm}$, 累计偏差为 $\pm 0.5\text{mm}$;
3. 槽口、豁口的长宽边允许偏差为 $+0.5\text{mm}$, 中心线允许偏差都为 $\pm 0.5\text{mm}$;
4. " * "为重要尺寸, 加工过程中要保证此尺寸, 加工完毕须标示代号。

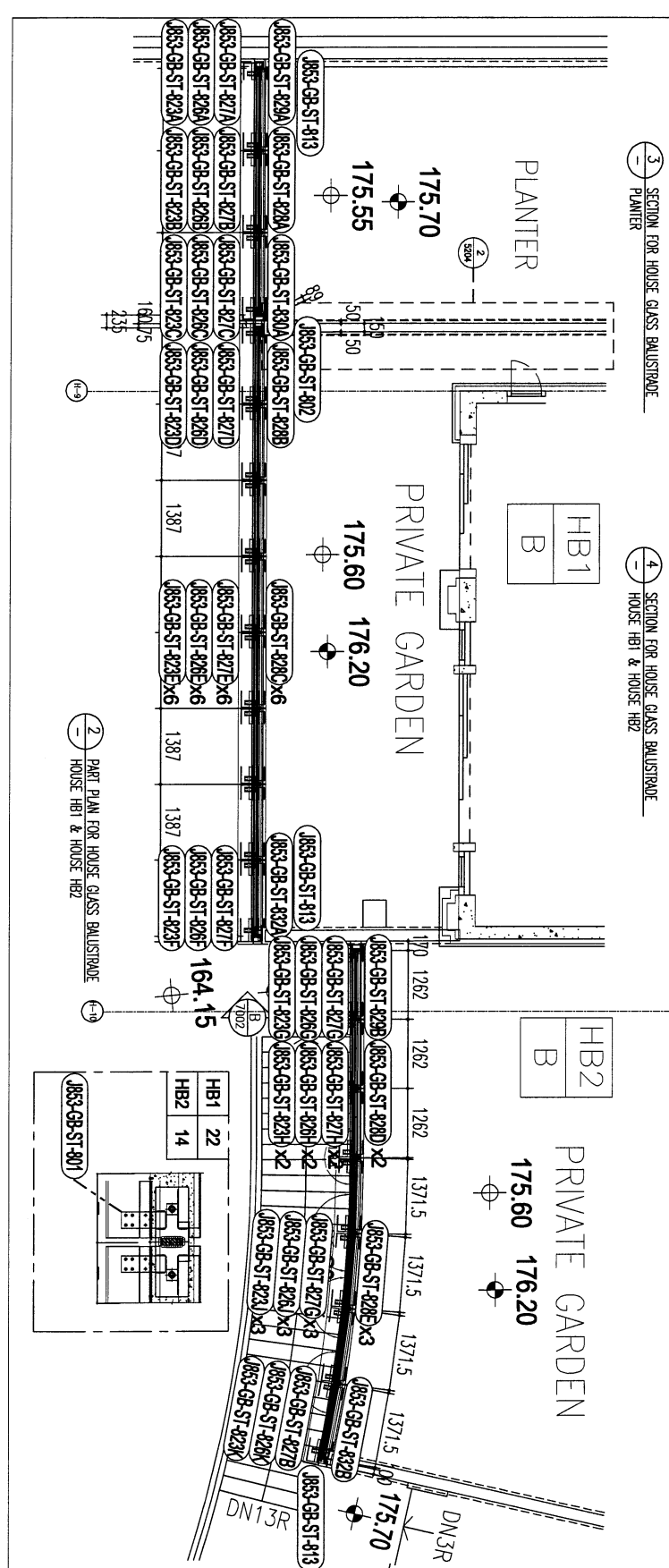
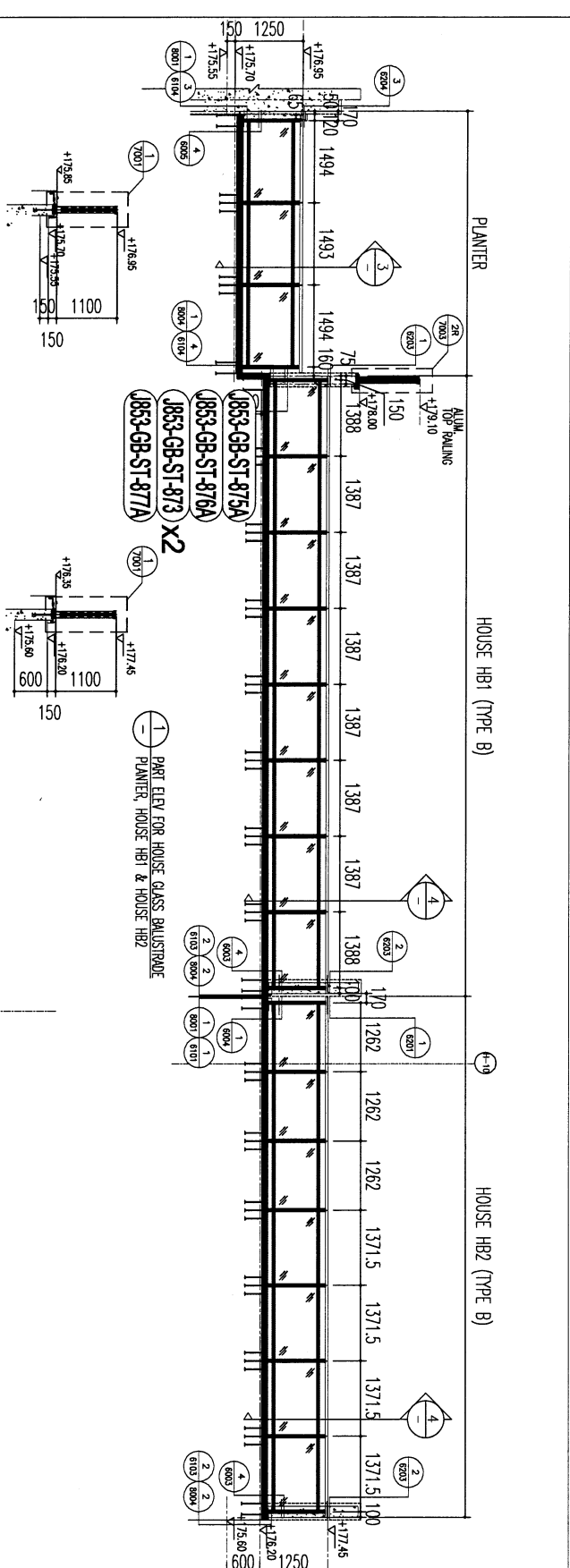

REVISIONS NO. DATE DESCRIPTION 1 01-09-2022 REVISION SELECT TO MATCH COMMENT 2 01-09-2022 REVISION SELECT TO MATCH COMMENT 3 01-09-2022 REVISION SELECT TO MATCH COMMENT		JOB NO.: J-8553 PROJECT: PROPOSED RESIDENTIAL DEVELOPMENT AT N.K.H.L. 65-92 TIN HING ROAD KOWLOON	
DATE: 20-MAY-23 SCALE: 1:80 (A3)		THESE DRAWINGS ARE THE PROPERTY OF MTDI. UNAUTHORIZED REPRODUCTION IS STRICTLY PROHIBITED. 美特經貿有限公司 MTDI ASSOCIATES PRACTICE LTD. 610 Chee Koo Eng Road, Kowloon Tel: (852) 27727866 Fax: (852) 27727866	
DRAMA BY: Y1 CHECKED BY:		DRAMA BY: Y1 CHECKED BY:	
DATE: 20-MAY-23 SCALE: 1:80 (A3)		DATE: 20-MAY-23 SCALE: 1:80 (A3)	
THESE DRAWINGS ARE THE PROPERTY OF MTDI. UNAUTHORIZED REPRODUCTION IS STRICTLY PROHIBITED. 美特經貿有限公司 MTDI ASSOCIATES PRACTICE LTD. 610 Chee Koo Eng Road, Kowloon Tel: (852) 27727866 Fax: (852) 27727866		THESE DRAWINGS ARE THE PROPERTY OF MTDI. UNAUTHORIZED REPRODUCTION IS STRICTLY PROHIBITED. 美特經貿有限公司 MTDI ASSOCIATES PRACTICE LTD. 610 Chee Koo Eng Road, Kowloon Tel: (852) 27727866 Fax: (852) 27727866	

CLIENT: SHIMAO GROUP HOLDINGS LIMITED

ARCHITECT: MTDI ASSOCIATES PRACTICE LIMITED

MAIN CONTRACTOR: 協興建築有限公司 HIP HING CONSTRUCTION CO. LTD.

STRUCTURAL ENGINEER: G.M. WONG & ASSOCIATES LTD. 黃志明建築工程師有限公司

TRADE CONSULTANT: MENHARDT

NOTE:
 1. ALL DIMENSIONS ARE IN MM.
 2. ALL DIMENSIONS ARE REFERRED FROM OUTSIDE.
 3. ALL DIMENSIONS BE REFERRED ON SITE BEFORE FABRICATION.

LEGEND:
 (XT) DETAIL MARK NO.
 (R) ENTER SHEET NO.
 1. F.F.L. -- FINISHED FLOOR LEVEL
 2. S.F.L. -- STRUCTURAL FLOOR LEVEL
 3. (R) -- REVERSED DETAIL
 G.L.S. -- 15mm THK CLEAR TEMPERED LAMINATED GLASS
 1:1200mm THK G.L.S. (ANGLED)
 51: 100x30mm THK G.L.S. (ANGLED)
 52: 80x30mm THK G.L.S. (ANGLED)
 53: 40x30mm THK G.L.S. (ANGLED)
 54: 20x30mm THK G.L.S. (ANGLED)
 55: 10x30mm THK G.L.S. (ANGLED)
 56: 40x30mm THK G.L.S. (ANGLED)
 57: 40x30mm THK G.L.S. (ANGLED)
 58: 75x30mm THK G.L.S. (ANGLED)
 59: 75x30mm THK G.L.S. (ANGLED)

