

工程指示 / 要求簡箋 ENGINEER INSTRUCTIONS (E.I.)

工程指示編號:	EI- 8001	修改版本:	B
	HK-1835		
工程編號:	J 853	工程名稱:	延坪道
收件人:	生為亮	發件人:	Joe Chan
工程項目:	圓鏡位地盤用 鋁板	日期:	9/10/2024

<input checked="" type="checkbox"/> 原合約工程包	<input type="checkbox"/> 原合約工程加 / 減賬 QT-	<input type="checkbox"/> 新工程報價 QT-
--	--	------------------------------------

信件批核號碼/圖紙參考編號:	批核模具圖紙編號:
客戶指示附件:	管理內部批簽署:

<input type="checkbox"/> 初步鋁料 B.M.	<input type="checkbox"/> 加工拆圖, 然後生產	<input type="checkbox"/> 尺寸表
<input type="checkbox"/> 正式鋁料 B.M.	<input type="checkbox"/> 技術上資料/指示	<input type="checkbox"/> 報價
<input type="checkbox"/> 配件 B.M.	<input type="checkbox"/> 樣辦或貨品說明書	<input type="checkbox"/> 分判合約
<input type="checkbox"/> 其他:		

內容:	<p>確認生產圓鏡位鋁板</p> <p>- 圖案板先不生產, 待通知生產.</p> <p>- 圓位鋁板生產, 廠組裝成圓形出貨</p>	<p>請分Row出貨</p> <p>Row A: 7</p> <p>Row B: 1</p> <p>Row C: 4</p> <p>Row D: 5</p>
完成上列要求日期:	30/10/2024 ASAP	

國內

<input type="checkbox"/> 生產技術總監	<input type="checkbox"/> 連附件	<input type="checkbox"/> 技術部	<input type="checkbox"/> 連附件	<input type="checkbox"/> 生產部	<input type="checkbox"/> 連附件
<input type="checkbox"/> 採購部	<input type="checkbox"/> 連附件	<input checked="" type="checkbox"/> 生產統籌部	<input checked="" type="checkbox"/> 連附件	<input type="checkbox"/> 報關組	<input type="checkbox"/> 連附件
<input type="checkbox"/> 質檢部	<input type="checkbox"/> 連附件	<input type="checkbox"/> 會計部	<input type="checkbox"/> 連附件	<input type="checkbox"/> 機械設計部	<input type="checkbox"/> 連附件
<input type="checkbox"/> 香港辦	<input type="checkbox"/> 連附件	<input type="checkbox"/> 其他:			

香港

<input type="checkbox"/> 行政部	<input type="checkbox"/> 連附件	<input type="checkbox"/> 會計部	<input type="checkbox"/> 連附件	<input type="checkbox"/> 統籌部	<input type="checkbox"/> 連附件	<input type="checkbox"/> 工程部	<input type="checkbox"/> 連附件
<input type="checkbox"/> 採購部	<input type="checkbox"/> 連附件	<input type="checkbox"/> QS部	<input type="checkbox"/> 連附件	<input checked="" type="checkbox"/> 地盤管理	<input checked="" type="checkbox"/> 連附件	<input type="checkbox"/> 維修部	<input type="checkbox"/> 連附件

*發件人簽署:		*組別成員批核簽署:	
傳遞編號:	HK1835/24	項目經理簽署:	

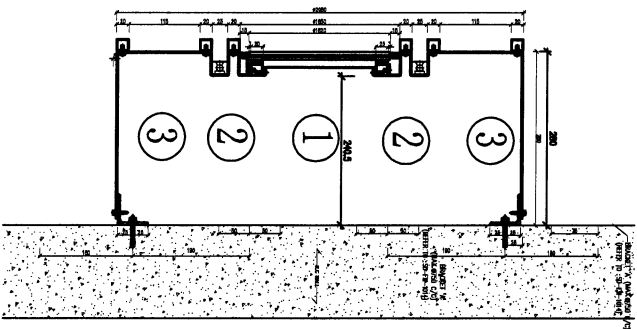

依現場安裝時間問題建議:

- 1、 件1 玻璃、 鋁板均在廠完成生產。
- 2、 件2 兩件半弧圓鋁板在廠組裝為一件圓弧件可保碰口無隙。
- 3、 件3 兩件半弧圓鋁板在廠組裝為一件圓弧件可保碰口無隙。

所有鋁角、 鋁板耳仔長度縮減為30mm;原17/14/24
縮減為15/12/22以確保安裝時能避開, 不會互碰

	件①	件②	件③
Row A	7	7	7
Row B	1	1	1
Row C	4	4	4
Row D	5	5	5

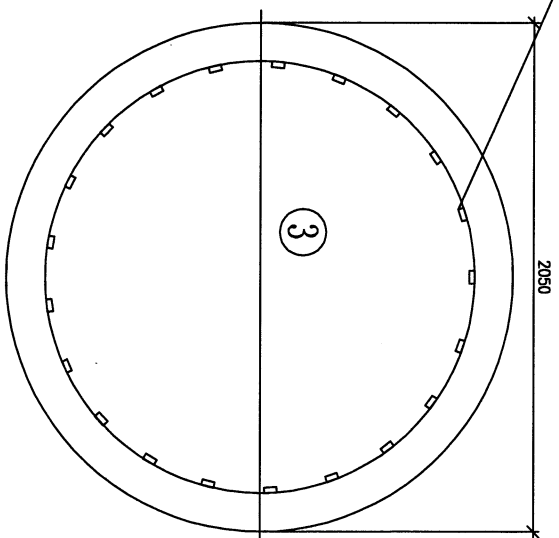
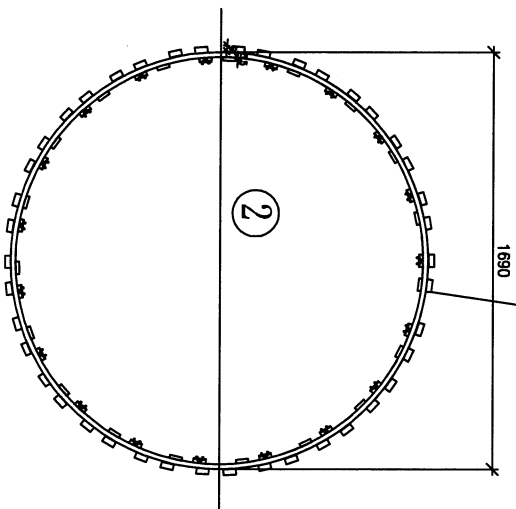
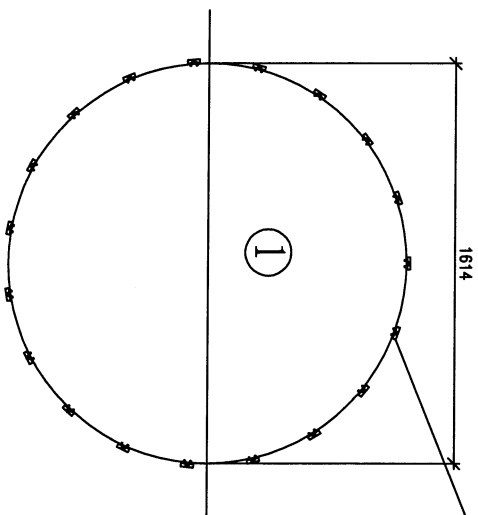

PROJECT				MATERIAL				COATING				COLOUR		MARK. NO.		QTY.	
YIN PING ROAD KOWLOON FEATURE WALL (PHASE 2)				2mm 铝背板				PVF2				EC-DG-D334232-ZD1(SS-01)		-		-	
REV.	QTY	PART NUMBER	Dim. A	Dim. B	Dim. C	Dim. D	Dim. E	Dim. F	Dim. G	Dim. H	QTY.	Inv. Code	ASSEMBLE ON PARTS				
-	-	ARC-AP01	-	-	-	-	-	-	-	-	18	-	注: 工厂组装				

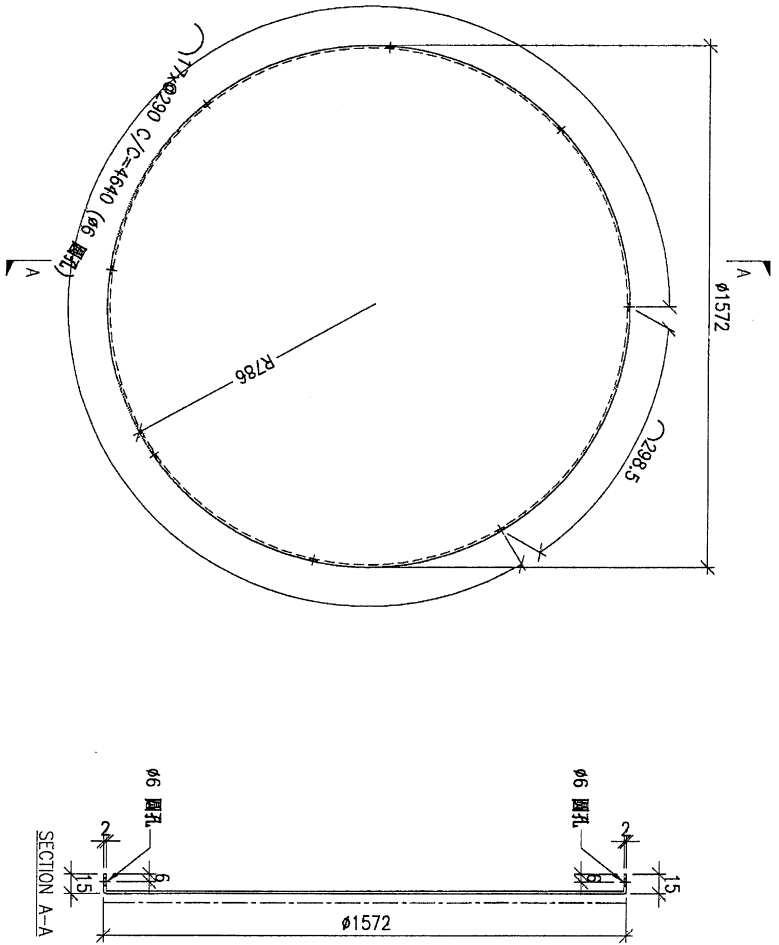

廠組裝圓
框玻璃用.

DWG. NO.		REV.		SCALE		DATE		DRAWN BY		APPROVED BY	
ARC-AP01		-		-		25-06-2023		-		-	

PROJECT				MATERIAL				COATING				COLOUR		MARK. NO.		QTY.	
YIN PING ROAD KOWLOON FEATURE WALL (PHASE 2)				3mm 铝板				PVF2				EG-DG-D334232-ZD1(SS-01)		-		-	
REV.	DESCRIPTION	PART NUMBER	Dim. A	Dim. B	Dim. C	Dim. D	Dim. E	Dim. F	Dim. G	Dim. H	QTY.	Inv. Code	ASSEMBLE ON PARTS				
-		ARC-103	-	-	-	-	-	-	-	-	18		注: LW01-M03-01 (1) LW01-M04-01 (1)				
													注: 地盘用				

103 與 104 廠組裝
亦 1 個圖出貨

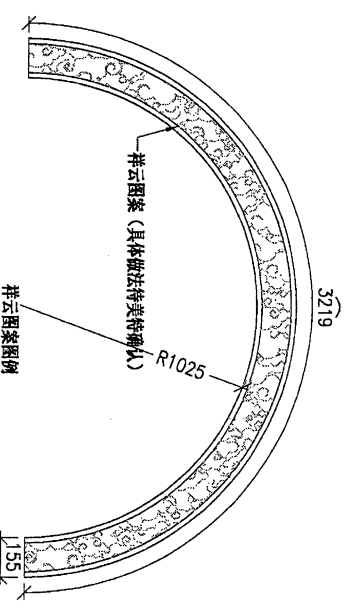
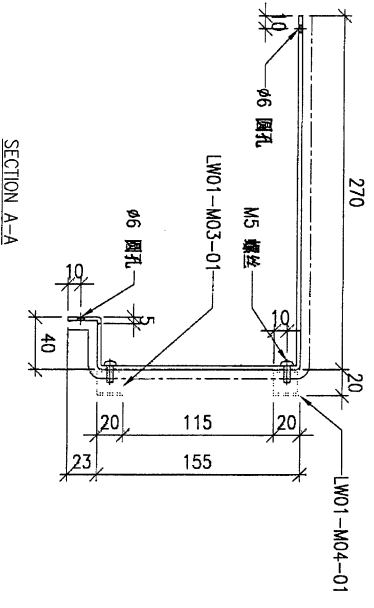
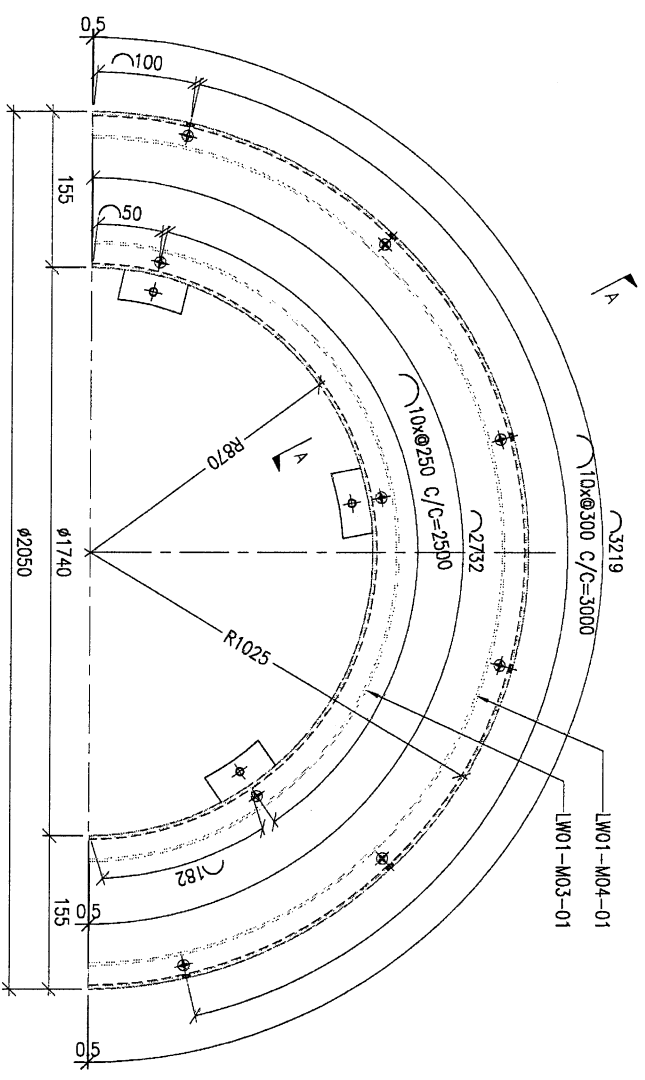

DWG. NO.	ARC-103	REV.	SCALE	DATE	DRAWN BY	APPROVED BY
				25-06-2023		

PROJECT		YIN PING ROAD KOWLOON FEATURE WALL (PHASE 2)				MATERIAL		3mm 铝板				COATING		PVF2		COLOUR		EC-DG-D334232-ZD1(SS-01)		MARK. NO.		QTY.		
REV.	DESCRIPTION	PART NUMBER	Dim. A	Dim. B	Dim. C	Dim. D	Dim. E	Dim. F	Dim. G	Dim. H	QTY.	Inv. Code	ASSEMBLE ON PARTS											
-		ARC-104	-	-	-	-	-	-	-	-	18		注: LW01-M03-01 (1) LW01-M04-01 (1)										注: 地盘用	

703 與 T04 廠組裝時
1 個圓出貨

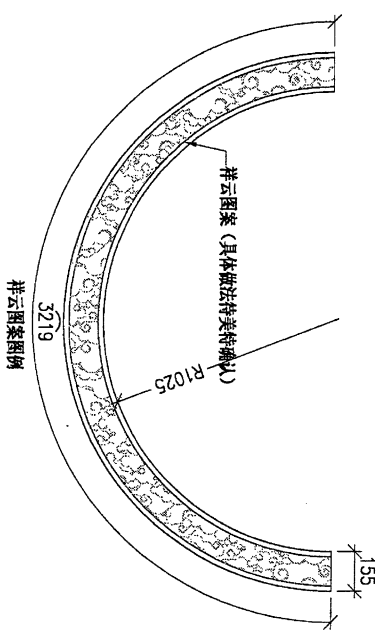
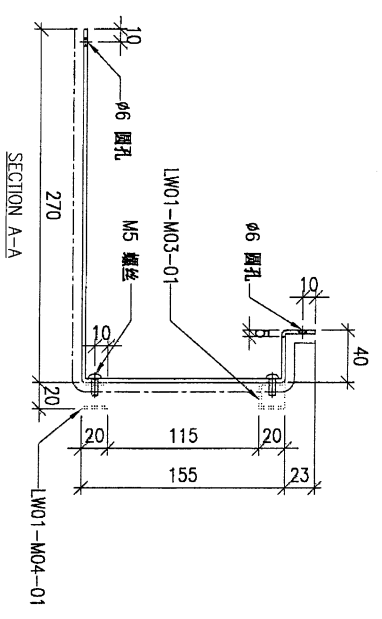
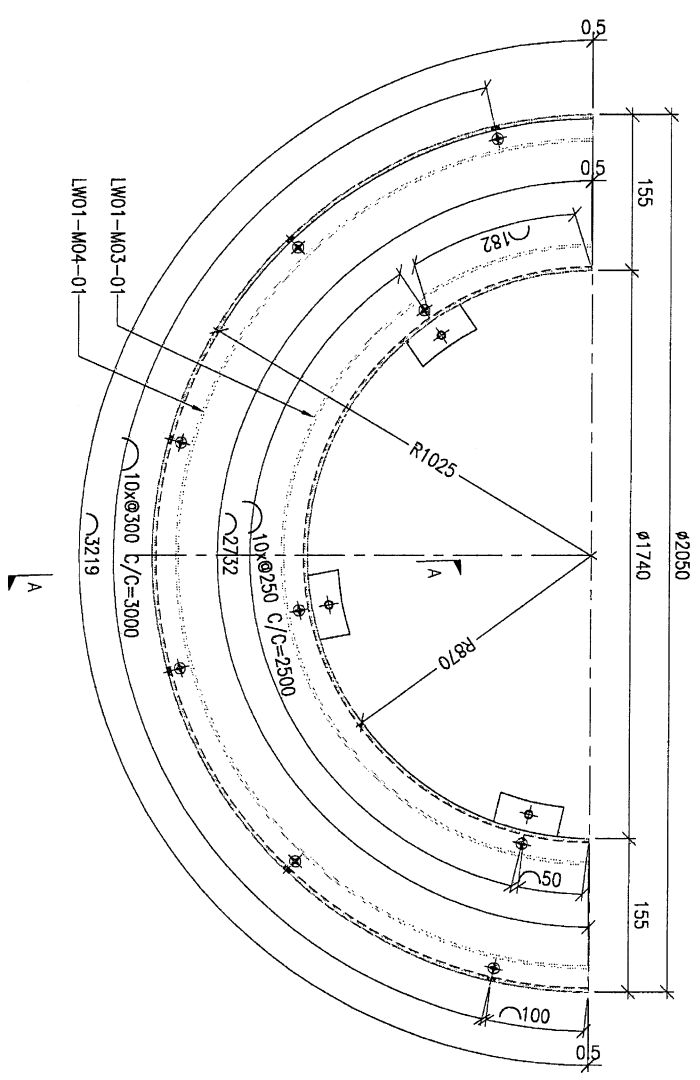

DWG. NO.		ARC-104		REV.		SCALE		DATE		DRAWN BY		APPROVED BY	
								25-06-2023					

