

工程指示 / 要求簡箋 ENGINEER INSTRUCTIONS(E.I.)

工程指示編號:	EI- 7913	修改版本:	-
	HK- /		
工程編號:	J 853	工程名稱:	延坪道 (第2期)
收件人:	Maggie Lor	發件人:	Joe Chan
工程項目:	Row D (HDI-HDT) 在向飾 線增補鐵件 (綠色)	日期:	8/6/2024

<input type="checkbox"/> 原合約工程包	<input type="checkbox"/> 原合約工程加 / 減賬 QT-	<input type="checkbox"/> 新工程報價 QT-
---------------------------------	--	------------------------------------

信件批核號碼/圖紙參考編號:	批核模具圖紙編號:
客戶指示附件:	管理內部批簽署:

<input type="checkbox"/> 初步鋁料 B.M.	<input type="checkbox"/> 加工拆圖, 然後生產	<input type="checkbox"/> 尺寸表
<input type="checkbox"/> 正式鋁料 B.M.	<input type="checkbox"/> 技術上資料/指示	<input type="checkbox"/> 報價
<input type="checkbox"/> 配件 B.M.	<input type="checkbox"/> 樣辦或貨品說明書	<input type="checkbox"/> 分判合約
<input type="checkbox"/> 其他:		

內容: 請依附件資料, 生產 GMS 鐵件, 送地盤。  
 一請分層包裝出貨  
 (此 EI 不需驗牌)

完成上列要求日期: 17/6/2024

國內

<input type="checkbox"/> 生產技術總監	<input type="checkbox"/> 連附件	<input type="checkbox"/> 技術部	<input type="checkbox"/> 連附件	<input type="checkbox"/> 生產部	<input type="checkbox"/> 連附件
<input type="checkbox"/> 採購部	<input type="checkbox"/> 連附件	<input type="checkbox"/> 生產統籌部	<input type="checkbox"/> 連附件	<input type="checkbox"/> 報關組	<input type="checkbox"/> 連附件
<input type="checkbox"/> 質檢部	<input type="checkbox"/> 連附件	<input type="checkbox"/> 會計部	<input type="checkbox"/> 連附件	<input type="checkbox"/> 機械設計部	<input type="checkbox"/> 連附件
<input type="checkbox"/> 香港辦	<input type="checkbox"/> 連附件	<input type="checkbox"/> 其他:			

香港

<input type="checkbox"/> 行政部	<input type="checkbox"/> 連附件	<input type="checkbox"/> 會計部	<input type="checkbox"/> 連附件	<input type="checkbox"/> 統籌部	<input type="checkbox"/> 連附件	<input type="checkbox"/> 工程部	<input type="checkbox"/> 連附件
<input type="checkbox"/> 採購部	<input type="checkbox"/> 連附件	<input type="checkbox"/> QS部	<input type="checkbox"/> 連附件	<input checked="" type="checkbox"/> 地盤管理	<input checked="" type="checkbox"/> 連附件	<input type="checkbox"/> 維修部	<input type="checkbox"/> 連附件

*發件人簽署:		*組別成員批核簽署:	
傳遞編號:		項目經理簽署:	

# J853-香港延坪道(第二期别墅)-Vertical Alum. Cladding-地盘用铁件分栋数量统计表

工程: J853-香港延坪道(第二期别墅)

ROW D

日期: 7-Jun-24

Rev: A

序号	部件图编号	HD1 HD2 HD3 HD5 HD6 HD7							总数量	备注
		HD1	HD2	HD3	HD5	HD6	HD7			
1	J853-VAC-ST-004A	4				4	4	12	增补编号	
2	J853-VAC-ST-005A	4	4	4	4		4	20	增补编号	
		8	4	4	4	4	8	32		



美特鋁質有限公司  
MTDI Aluminium Fabricator Ltd.

地盘用鐵件B.M.表

BM編號:

工程號:	J-853	計算:	JOE	日期:	7/6/2024	送呈:
地盘名稱:	香港延坪道(第二期別墅)	核對:		日期:		副本:
項目類別:	Vertical Alum. Cladding ROW D	批准:		日期:		版本:
A/C Code:		總重量(Kg):		363.48		

序號	修改標示	加工圖号	鐵件编号	鐵件名稱	顏色	數量(件)			重量(Kg)		備註
						實用	後備	總數	單件	總重量	
1	A版新增	J853-VAC-ST-007	J853-VAC-ST-004A	90x4mm 鐵巴 (L=3000)	熱浸鋅	12		12	8.49	101.88	
2	A版新增	J853-VAC-ST-007	J853-VAC-ST-005A	75x40x5mm 角鐵 (L=3000)	熱浸鋅	20		20	13.08	261.60	
3											
4											
5											
總計:								32		363.48	

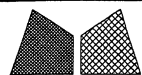

美特铝质有限公司  
MIDI Aluminium Fabricator Ltd.

工程号	J853	制图	J.L.	06/11/23	物料号	-	
地盘	香港延坪路	复核	-	-	图号	J853-VAC-ST-004	
版本		名称	钢件加工图	批准	-	数量	-
日期		材料	90x4mm 铁板	单件重量(kg)	-	长度	-
						宽度	-

采用	工厂	地盘	√	数量	单件重量(kg)
颜色	热浸锌				8.49

物料编号	DIM.A	DIM.B	DIM.C	DIM.D	DIM.E	数量	单件重量(kg)
J853-VAC-ST-004A	3000	@300c/cx9					8.49

12件

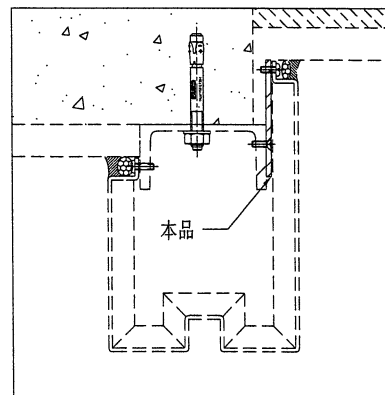
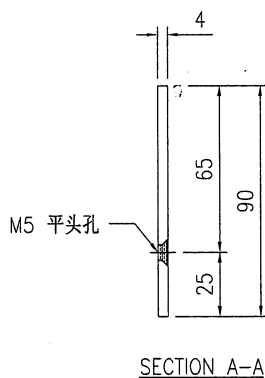
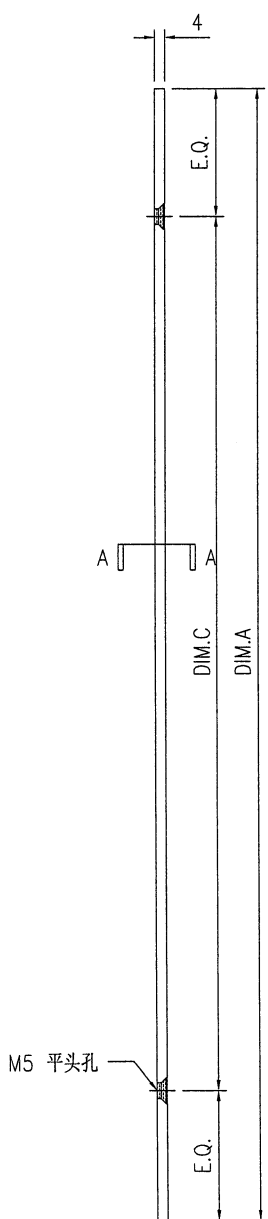

技术说明:

- 1.所需材料为: 铁件 ; 等级为: S275 ;
- 2.外形尺寸允许偏差为±0.5mm, 角度的允许偏差为±0.5°; 孔位的允许偏差为±0.5mm, 孔距的允许偏差为±0.5mm, 累计偏差为±0.5mm ;
- 3.槽口、豁口的长宽边允许偏差为+0.5mm, 中心线允许偏差都为±0.5mm ;
- 4."\*"为重要尺寸, 加工过程中要保证此尺寸, 加工完毕须标示代号。

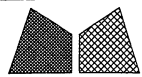

美特铝质有限公司  
MIDI Aluminium Fabricator Ltd.

工程号	J853	制图	J.L.	06/11/23	物料号	-	
地盘	香港延坪路	复核	-	-	图号	J853-VAC-ST-005	
版本		名称	钢件加工图	批准	-	数量	-
日期		材料	75x50x5mm 铁角	单件重量(kg)	-	长度	-

采用	工厂	地盘	√
颜色	热浸锌		

物料编号	DIM.A	DIM.B	DIM.C	DIM.D	DIM.E	数量	单件重量(kg)
J853-VAC-ST-005A	3000	@300c/cx9					13.08

20件.

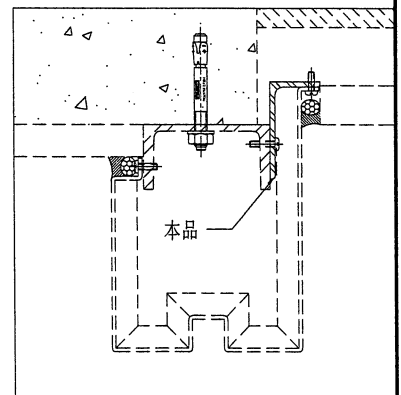
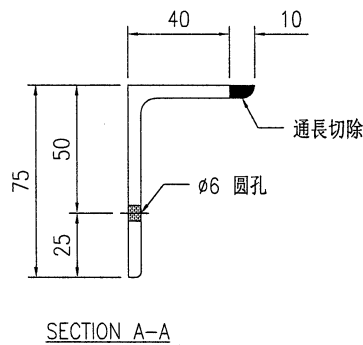
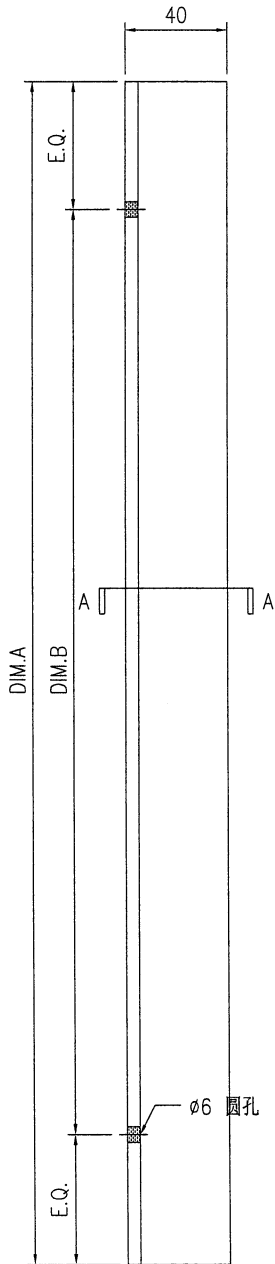

技术说明:

1. 所需材料为: 铁件; 等级为: S275;
2. 外形尺寸允许偏差为 $\pm 0.5\text{mm}$ , 角度的允许偏差为 $\pm 0.5^\circ$ ; 孔位的允许偏差为 $\pm 0.5\text{mm}$ , 孔距的允许偏差为 $\pm 0.5\text{mm}$ , 累计偏差为 $\pm 0.5\text{mm}$ ;
3. 槽口、豁口的长宽边允许偏差为 $+0.5\text{mm}$ , 中心线允许偏差都为 $\pm 0.5\text{mm}$ ;
4. " \* "为重要尺寸, 加工过程中要保证此尺寸, 加工完毕须标示代号。

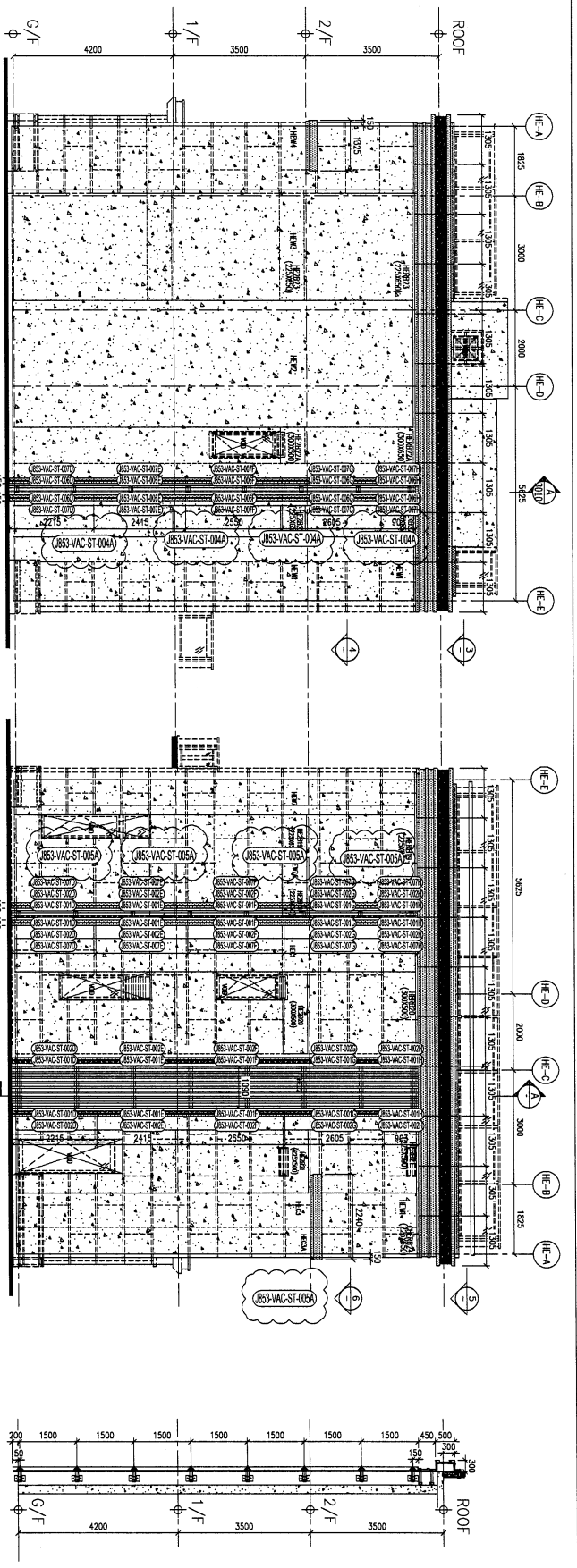

1-1 PART ELEVATION  
FOR HOUSE TYPE E & F  
TYPE E: HOUSE NO. 101, 102, 103  
TYPE F: HOUSE NO. 101, 102, 103

2-2 PART ELEVATION  
FOR HOUSE ALUM. CLADDING  
TYPE E: HOUSE NO. 101 & 102  
TYPE F: HOUSE NO. 101, 102, 103

A-A TYPICAL SECTION

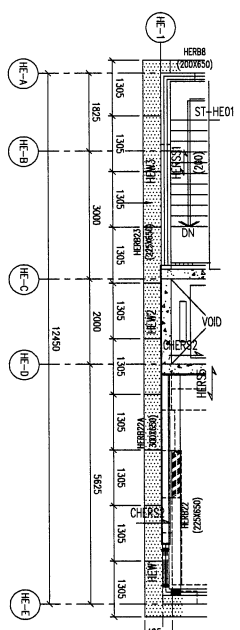

1-1 PART PLAN

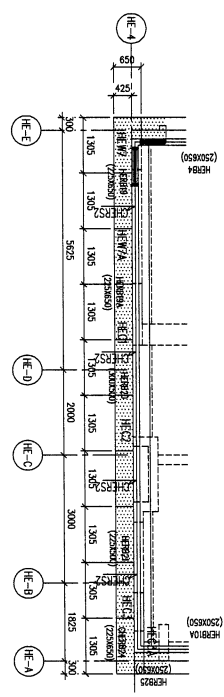

2-2 PART PLAN

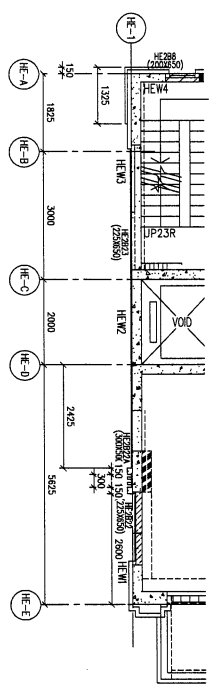

1-1 PART PLAN

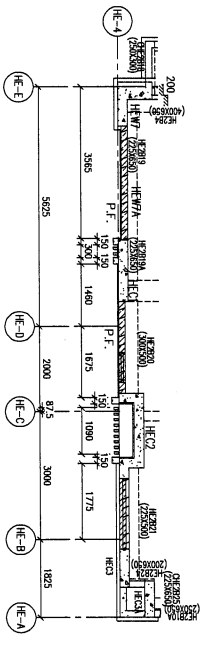

2-2 PART PLAN

LEGEND:  
 - ALUM. CLADDING

**B.D. REF.:**

**CLIENT:** SHIMAO GROUP HOLDINGS LIMITED

**ARCHITECT:** MOKSI TAKI ARCHITECTS LIMITED

**MAIN CONTRACTOR:** HIP HING CONSTRUCTION CO LTD

**STRUCTURAL ENGINEER:** C M WONG & ASSOCIATES LTD

**FAÇADE CONSULTANT:** MENHARDT

**NOTE:**  
 1. DIMENSIONS ARE IN mm.  
 2. ALL ELEVATIONS ARE VIEWED FROM OUTSIDE.  
 3. ALL DIMENSIONS TO BE VERIFIED ON SITE BEFORE FABRICATION.

**LEGEND:**  
 (X) DETAIL MARK NO.  
 (NO) REFER SHEET NO.

1. F.F.L. -- FINISHED FLOOR LEVEL  
 2. S.F.L. -- STRUCTURAL FLOOR LEVEL  
 3. (R) -- REVERSED DETAIL

R.C. STRUCTURAL ELEMENT IS (UNDER SEPARATED SUBMISSION)

NO.	DATE	REVISION
B	5/16/2023	GENERAL REVISED
A	3/7/2023	GENERAL REVISED

**JOB NO.:** J-553

**PROJECT:** PROPOSED RESIDENTIAL DEVELOPMENT AT N.K.A.L. 6542 TIN PING ROAD KOWLOON

**TITLE:** PART ELEVATION FOR HOUSE ALUM. CLADDING STEEL MARKING DWG

**DATE:** 10-08-23 **SCALE:** 1:60 (A1)

**DRAWN BY:** Yating **CHECKED BY:**

**UNIT 6-8, Sunny Industrial Centre, 1/F**  
 610 Chee Koo Ling Road, Kowloon  
 Tel: 23498211-4 Fax: 23492727-888

**REV.:** A

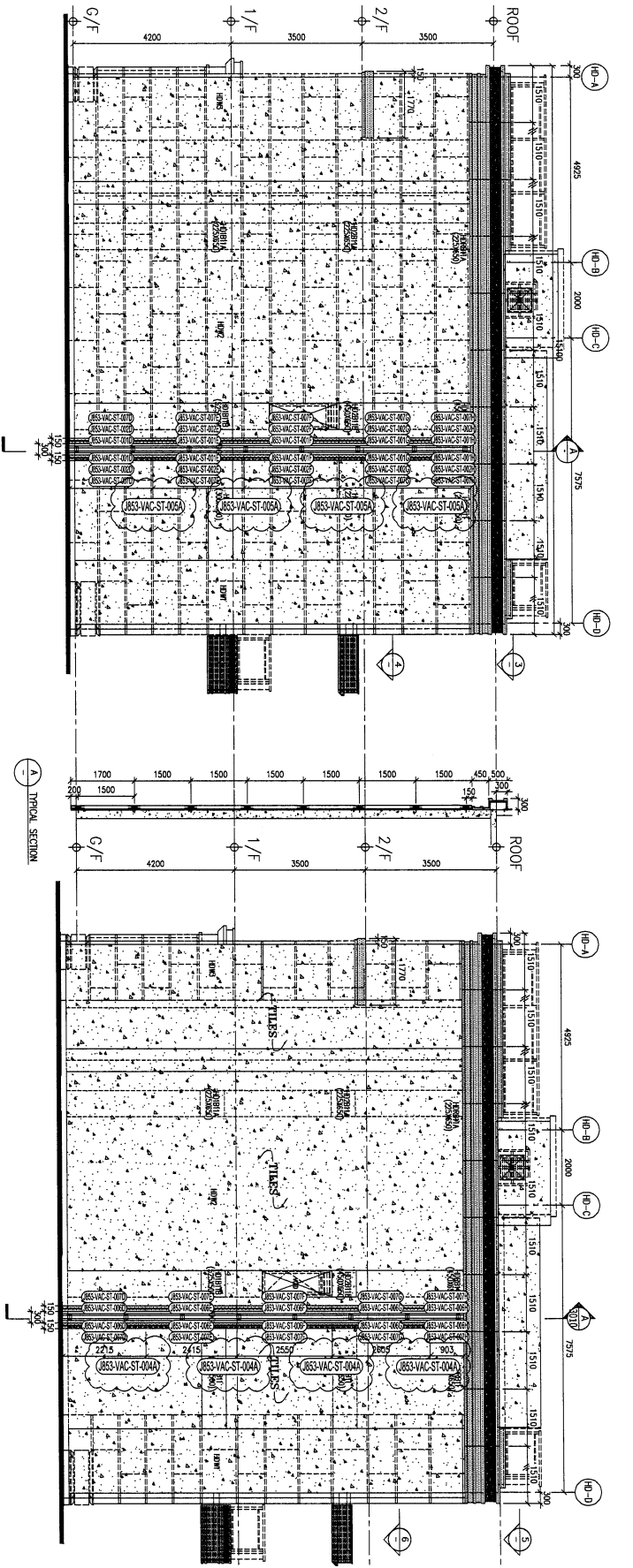

1 PART ELEVATION FOR HOUSE ALUM. CLADDING TYPE D HOUSE NO. K1, K2 & K3 TYPE D1 HOUSE NO. K1, K2 & K3

2 PART ELEVATION FOR HOUSE ALUM. CLADDING TYPE D HOUSE NO. K1, K2 & K3

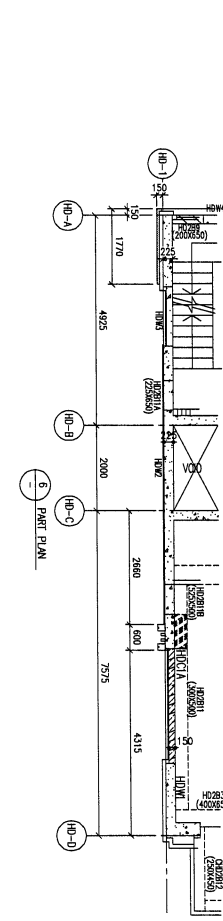
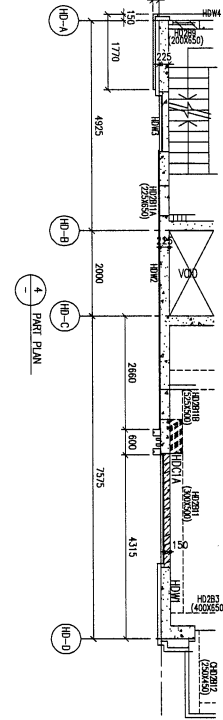
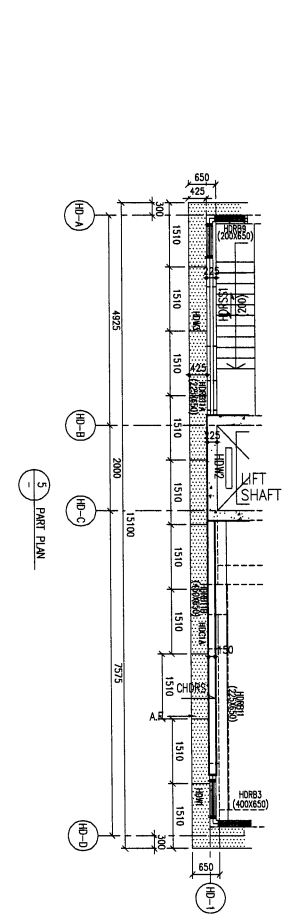
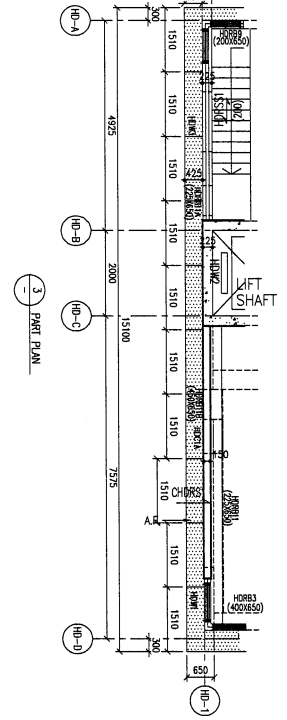

LEGEND:  
- 3mm THK ALUM. CLADDING

B.D. REF :

CLIENT : SHIMAO GROUP HOLDINGS LIMITED

ARCHITECT : WONG TUNG & PARTNERS LIMITED

MAIN CONTRACTOR : HHP HING CONSTRUCTION CO LTD

STRUCTURAL ENGINEER : C M WONG & ASSOCIATES LTD

FAÇADE CONSULTANT : MENHARDT

NOTE :  
1. ALL DIMENSIONS ARE IN mm.  
2. ALL DIMENSIONS ARE TO FACE UNLESS OTHERWISE SPECIFIED.  
3. ALL DIMENSIONS TO BE CHECKED ON SITE BEFORE FABRICATION.

LEGEND:  
- DETAIL MARK NO.  
- REFER SHEET NO.

1. F.F.L. -- FINISHED FLOOR LEVEL.  
2. S.F.L. -- STRUCTURAL FLOOR LEVEL.  
3. R.F.L. -- REVERSED DETAIL.

R.C. STRUCTURAL ELEMENT  
R.C. COLUMN  
R.C. BEAM  
R.C. SLAB  
R.C. GIRDER (SEPARATED SUBMISSION)

JOB NO. :	J-853
DATE :	5/10/2023
REVISION :	A 31/7/2023 GENERAL REVISED
DATE :	
NO. :	
REV. :	

PROJECT : PROPOSED RESIDENTIAL DEVELOPMENT AT N.K.I.L. 6342 TAN PING ROAD KOWLOON

TITLE : PART ELEVATION FOR HOUSE ALUM. CLADDING HOUSE TYPE D & D1 STEEL MARKING DWG

DRAWN BY : Aiding  
CHECKED BY :

SCALE : 1:60 (A1)

UNIT 6-5, Sunny Industrial Centre, 1/F  
610 Che Kwo Ling Road, Kowloon  
Tel: 23289211-4 Fax: 6527272868  
DWG NO. : 853-WC-ST-3013 REV. : A

WONG TUNG & PARTNERS LIMITED  
MIDI Architecture Ltd.  
黃特 經理有限公司