

工程指示 / 要求簡箋 ENGINEER INSTRUCTIONS(E.I.)

工程指示編號:	EI- 7883	修改版本:	-
	HK- 1042		
工程編號:	J 853	工程名稱:	延坪道 (第2期)
收件人:	生統/	發件人:	Jingo
工程項目:	Feature Wall 裝飾牆網格 (樣板) 地盤	日期:	03/06/2024

<input type="checkbox"/> 原合約工程包	<input type="checkbox"/> 原合約工程加 / 減賬 QT-	<input type="checkbox"/> 新工程報價 QT-
---------------------------------	--	------------------------------------

信件批核號碼/圖紙參考編號:	批核模具圖紙編號:
客戶指示附件:	管理內部批簽署:

<input type="checkbox"/> 初步鋁料 B.M.	<input type="checkbox"/> 加工拆圖, 然後生產	<input type="checkbox"/> 尺寸表
<input type="checkbox"/> 正式鋁料 B.M.	<input type="checkbox"/> 技術上資料/指示	<input type="checkbox"/> 報價
<input type="checkbox"/> 配件 B.M.	<input type="checkbox"/> 樣辦或貨品說明書	<input type="checkbox"/> 分判合約
<input type="checkbox"/> 其他:		

內容: 請盡快採購20mm 鋁板盡快生產

完成上列要求日期: 08/07/2024

國內

<input type="checkbox"/> 生產技術總監	<input type="checkbox"/> 連附件	<input checked="" type="checkbox"/> 技術部	<input checked="" type="checkbox"/> 連附件	<input type="checkbox"/> 生產部	<input type="checkbox"/> 連附件
<input type="checkbox"/> 採購部	<input type="checkbox"/> 連附件	<input checked="" type="checkbox"/> 生產統籌部	<input checked="" type="checkbox"/> 連附件	<input type="checkbox"/> 報關組	<input type="checkbox"/> 連附件
<input type="checkbox"/> 質檢部	<input type="checkbox"/> 連附件	<input type="checkbox"/> 會計部	<input type="checkbox"/> 連附件	<input type="checkbox"/> 機械設計部	<input type="checkbox"/> 連附件
<input type="checkbox"/> 香港辦	<input type="checkbox"/> 連附件	<input type="checkbox"/> 其他:			

香港

<input type="checkbox"/> 行政部	<input type="checkbox"/> 連附件	<input type="checkbox"/> 會計部	<input type="checkbox"/> 連附件	<input type="checkbox"/> 統籌部	<input type="checkbox"/> 連附件	<input type="checkbox"/> 工程部	<input type="checkbox"/> 連附件
<input type="checkbox"/> 採購部	<input type="checkbox"/> 連附件	<input type="checkbox"/> QS部	<input type="checkbox"/> 連附件	<input checked="" type="checkbox"/> 地盤管理	<input checked="" type="checkbox"/> 連附件	<input type="checkbox"/> 維修部	<input type="checkbox"/> 連附件

*發件人簽署:	*組別成員批核簽署:
傳遞編號:	項目經理簽署:

		工程號:	J-853	計算:	劉龍浩	日期:	2024.5.28	送呈:		胡哥						
		地盤名稱:	延平道二期	核對:	謝永林	日期:	2024.5.31	副本:								
廠用鋁板B.M.表		項目類別:	裝飾線網格(樣板)	批准:		日期:		A/C Code:								
		修改版次:	-	總V.F.:	7.83	總重量:	212.10									
序號	修改內容	鋁板圖號	鋁板名稱	顏色	實用	後備	總數	總重量	單件展開面積m ²	總展開面積m ²	單件V.F.m ³	總V.F.m ³	房號	窗號	樓層	MIRROR
1		WG-LB1	20mm厚鋁板	JMQ213457(SS-01)	2	0	2	139.959	1.291	2.582	2.582	5.165				
2		WG-LB2	20mm厚鋁板	JMQ213457(SS-01)	2	0	2	72.138	0.665	1.331	1.331	2.662				
					統計:		4	212.097		3.913		7.826				



工程號 J-853

地盤

延平道二期

加工未完, 見上頁

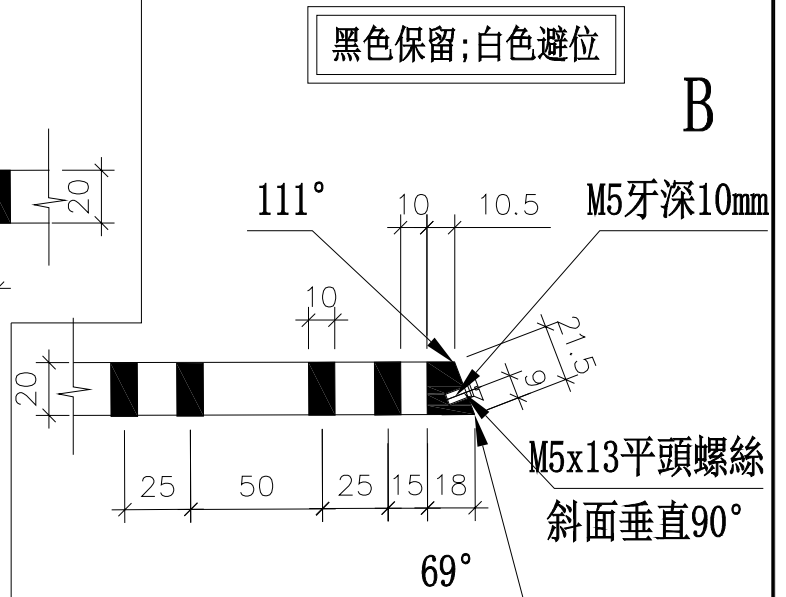
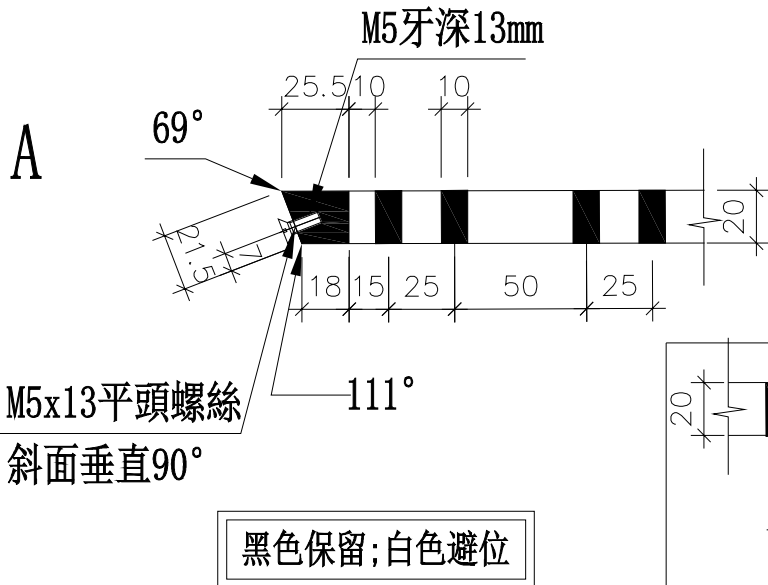
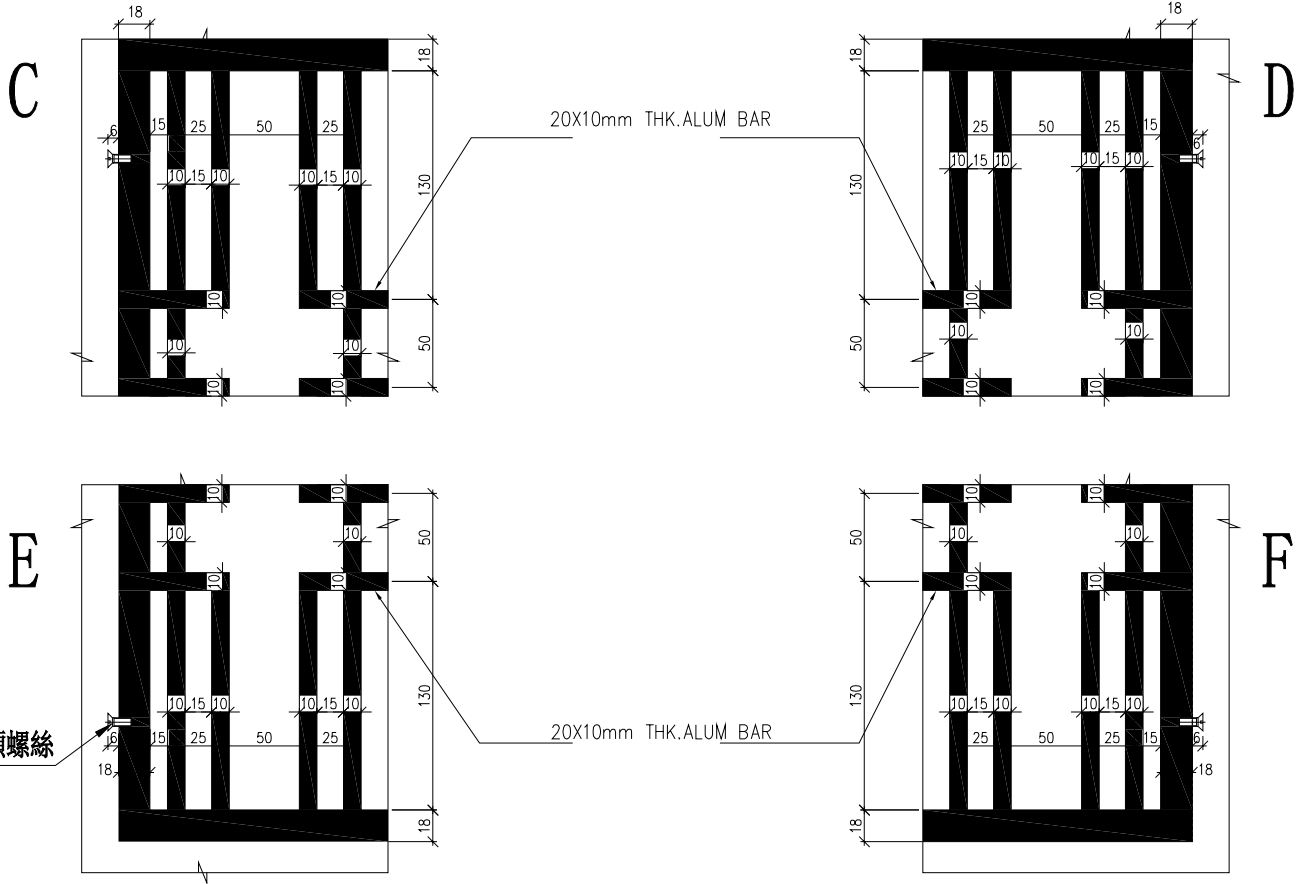

名稱	網格拆圖	制圖	劉龍浩	2024. 5. 28	修改		
材料	20mm鋁板	復核	謝永林	2024. 5. 31	日期		
顏色	JMQ213457 (SS-01)	批准			圖號	WG-LB1 (1)	

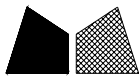

美特鋁質 有限公司
MIDI Aluminium Fabricator Ltd.

物料編號	數量	樓層	施工圖位置
WG-LB2	2	樣板	J853-SD-FW-4015a
合計:	2		

工程號	J-853	地盤	延平道二期
-----	-------	----	-------

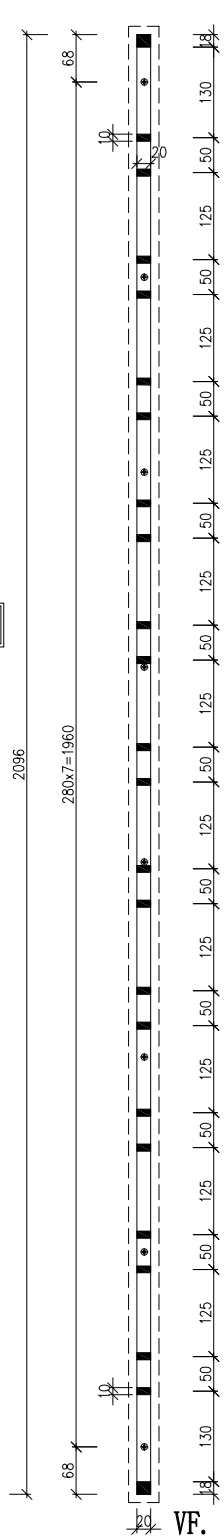
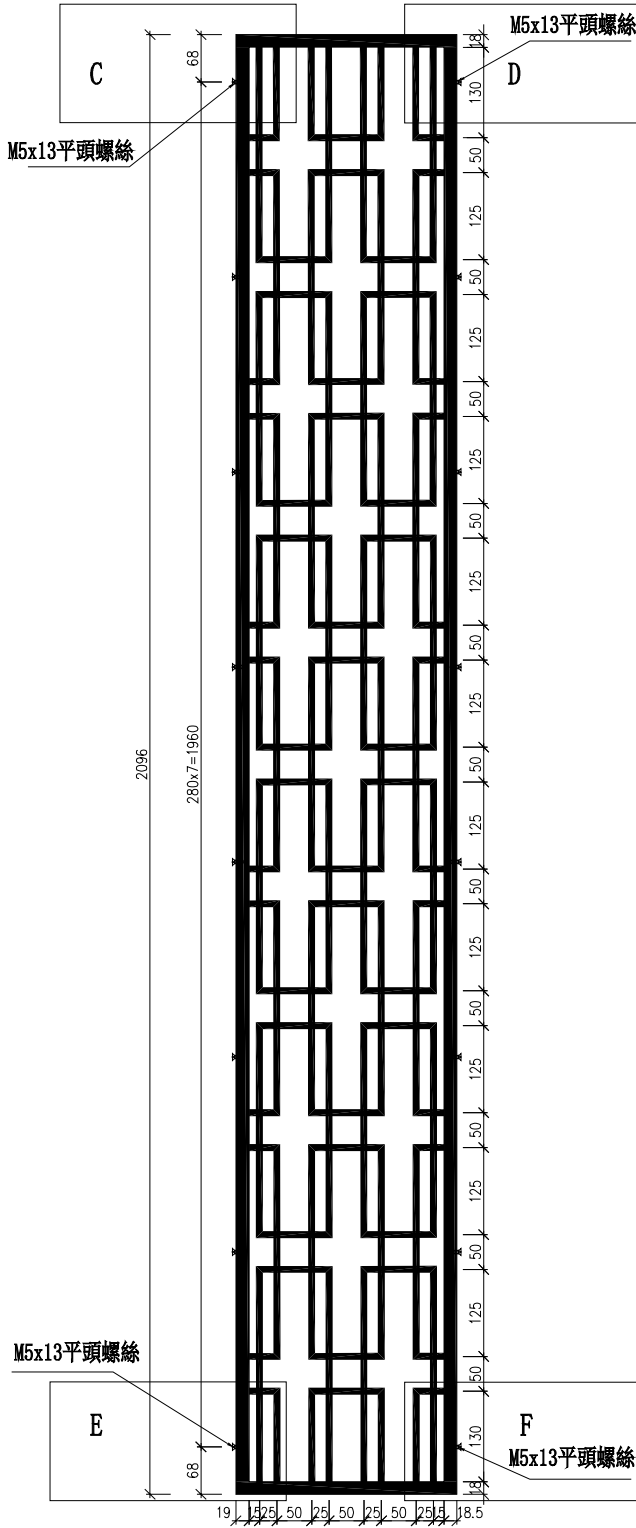

廠用

加工未完, 見下頁

- ①已附帶CAD檔
- ②此文件以CAD檔為準
- ③請發CAD檔給鍍金使用
- ④黑色保留; 白色避位
- ⑤倆邊斜邊厚度有斜切面

室外

室內

名稱	網格拆圖	制圖	劉龍浩	2024. 5. 28	修改		
材料	20mm鋁板	復核	謝永林	2024. 5. 31	日期		
顏色	JMQ213457 (SS-01)	批准			圖號	WG-LB2	

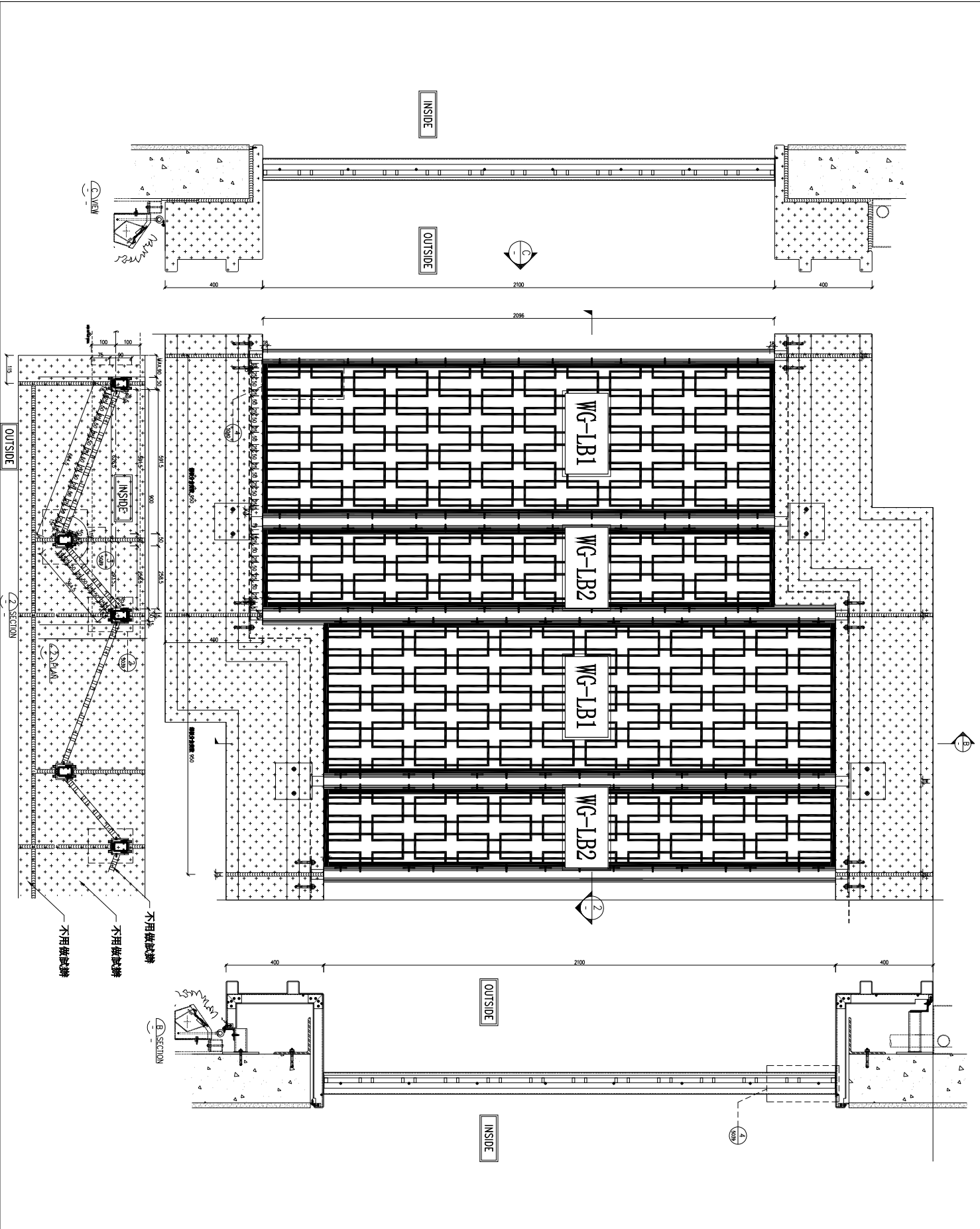

B.O. REF :

CLIENT :
SHIMAO GROUP HOLDINGS LIMITED

ARCHITECT :
WONG TUNG & PARTNERS ARCHITECTS & PLANNERS

MAIN CONTRACTOR :
協興建築有限公司 HIP HING CONSTRUCTION CO LTD

STRUCTURAL ENGINEER :
C M WONG & ASSOCIATES LTD 黃志明建築工程師有限公司

FAÇADE CONSULTANT :
MEINHARDT

NOTE:
 1. ALL DIMENSIONS ARE IN mm.
 2. ALL ELEVATIONS ARE VIEWED FROM OUTSIDE.
 3. ALL DIMENSIONS TO BE VERIFIED ON SITE BEFORE FABRICATION.

LEGGEND :
 (X) DETAIL MARK NO.
 (REF) REFER SHEET NO.
 1. F.F.L. -- FINISHED FLOOR LEVEL
 2. S.F.L. -- STRUCTURAL FLOOR LEVEL
 3. (R) -- REVERSED DETAIL

NO.	DATE	REVISION	BY
JOB NO. :	J-853		
PROJECT :	PROPOSED RESIDENTIAL DEVELOPMENT AT N.K.I.L. 6942 YIN PING ROAD KOWLOON		
TITLE :	PARTIAL SECTION OF FEATURE WALL (PHASE 2)		
DATE :	30-Apr-24	SCALE :	1:50 (A3)
DRAWN BY :	LHR	CHECKED BY :	
美特堅有限公司 MEI TIN KWAN CO., LTD. 610 Ono Kwo Ling Road, Kowloon Tel: 23489211-4 Fax: (852) 27277866 DMC NO. : J853-SD-FW-4015a REF : -			