

工程指示 / 要求簡箋 ENGINEER INSTRUCTIONS(E.I.)

工程指示編號:	EI- 7770	修改版本:	-
	HK-0864		
工程編號:	J 853	工程名稱:	延坪道
收件人:	生統	發件人:	Joe Chan
工程項目:	冷氣柵格項目物料 補加口油及唧膠封窿	日期:	14/5/2024

<input checked="" type="checkbox"/> 原合約工程包	<input type="checkbox"/> 原合約工程加 / 減賬 QT-	<input type="checkbox"/> 新工程報價 QT-
--	--	------------------------------------

信件批核號碼/圖紙參考編號:	批核模具圖紙編號:
客戶指示附件:	管理內部批簽署:

<input type="checkbox"/> 初步鋁料 B.M.	<input type="checkbox"/> 加工拆圖, 然後生產	<input type="checkbox"/> 尺寸表
<input type="checkbox"/> 正式鋁料 B.M.	<input type="checkbox"/> 技術上資料/指示	<input type="checkbox"/> 報價
<input type="checkbox"/> 配件 B.M.	<input type="checkbox"/> 樣辦或貨品說明書	<input type="checkbox"/> 分判合約
<input type="checkbox"/> 其他:		

內容: 有關冷氣柵格物料, 刀口位置需補油, 柵格門頂(100x25通)需唧膠封篤. 請安排於廠處理好後, 才出貨, 以符合驗收要求.

完成上列要求日期: ASAP (ASAP) (附上示意图)

國內

<input type="checkbox"/> 生產技術總監	<input type="checkbox"/> 連附件	<input type="checkbox"/> 技術部	<input type="checkbox"/> 連附件	<input type="checkbox"/> 生產部	<input type="checkbox"/> 連附件
<input type="checkbox"/> 採購部	<input type="checkbox"/> 連附件	<input checked="" type="checkbox"/> 生產統籌部	<input checked="" type="checkbox"/> 連附件	<input type="checkbox"/> 報關組	<input type="checkbox"/> 連附件
<input type="checkbox"/> 質檢部	<input type="checkbox"/> 連附件	<input type="checkbox"/> 會計部	<input type="checkbox"/> 連附件	<input type="checkbox"/> 機械設計部	<input type="checkbox"/> 連附件
<input type="checkbox"/> 香港辦	<input type="checkbox"/> 連附件	<input type="checkbox"/> 其他:			

香港

<input type="checkbox"/> 行政部	<input type="checkbox"/> 連附件	<input type="checkbox"/> 會計部	<input type="checkbox"/> 連附件	<input type="checkbox"/> 統籌部	<input type="checkbox"/> 連附件	<input type="checkbox"/> 工程部	<input type="checkbox"/> 連附件
<input type="checkbox"/> 採購部	<input type="checkbox"/> 連附件	<input checked="" type="checkbox"/> QS部	<input type="checkbox"/> 連附件	<input checked="" type="checkbox"/> 地盤管理	<input checked="" type="checkbox"/> 連附件	<input type="checkbox"/> 維修部	<input type="checkbox"/> 連附件

*發件人簽署:		*組別成員批核簽署:	
傳遞編號:	HK0864/24	項目經理簽署:	

 美特铝质有限公司 MIDI Aluminium Fabricator Ltd.				工程号 J853 地盘 香港延坪路	制图 J.L. 复核 - 批准 -	日期 颜色 -	30/01/24 - -	物料号 J853-AG-AG-004 图号 J853-AG-AG-004 数量 2 长度 1625 宽度 1018
版本	采用	工厂	地盘	名称 AC格栅组装图	单件面积(㎡)	长度	宽度	1018

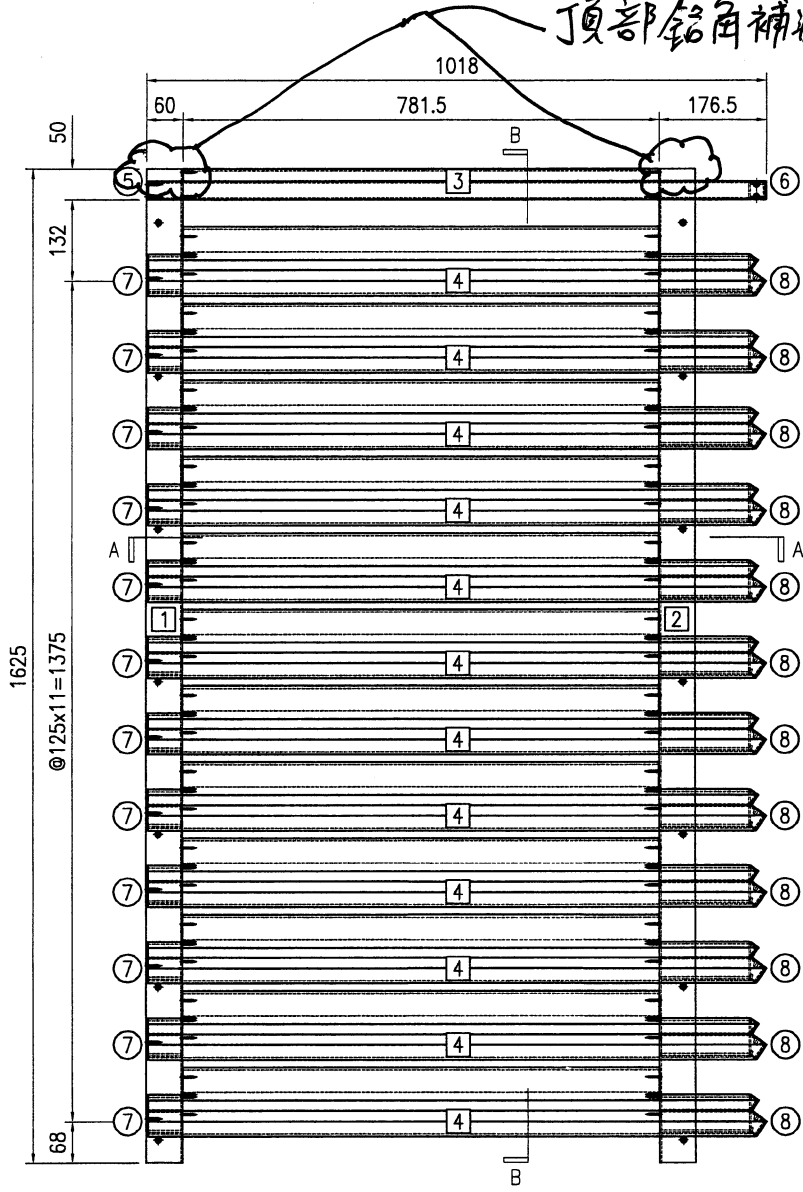

顶部铝角补油 示意图

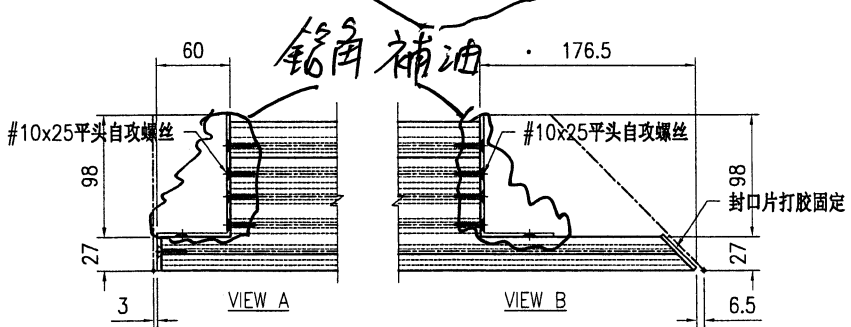
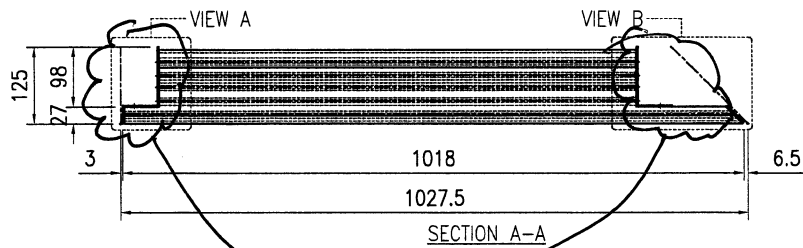
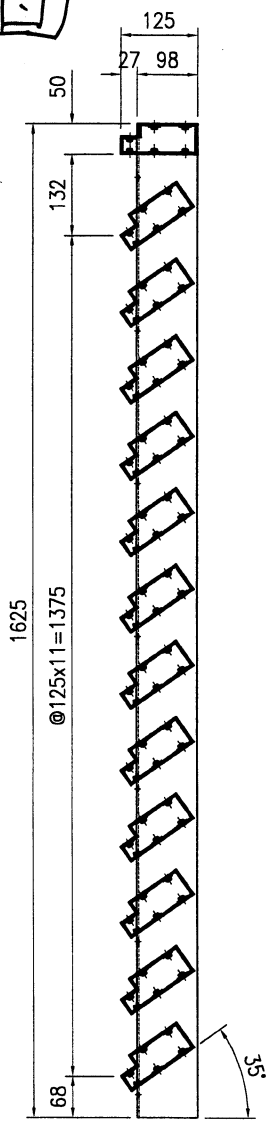

序号	物料编号	长度	数量
1	J853-AG-AA01-001L	1625	1
2	J853-AG-AA01-001R	1625	1
3	J853-AG-X86448-003b	1013	1
4	J853-AG-X86448-006b	1013	12
5	J853-AG-AP-001L	-	1
6	J853-AG-AP-002R	-	1
7	J853-AG-AP-003L	-	12
8	J853-AG-AP-004R	-	12
-	#10x25平头自攻螺丝	-	118

 美特铝质有限公司 MIDI Aluminium Fabricator Ltd.				工程号 J853 地盘 香港延坪路 名称 AC格栅组装图 材料 -	制图 J.L. 30/01/24 复核 - 批准 - 单件面积(㎡) -	物料号 J853-AG-AG-202 图号 J853-AG-AG-202 数量 2 长度 1581.5 宽度 868	
版本		采用	工厂	地盘	√		
日期		颜色	-				

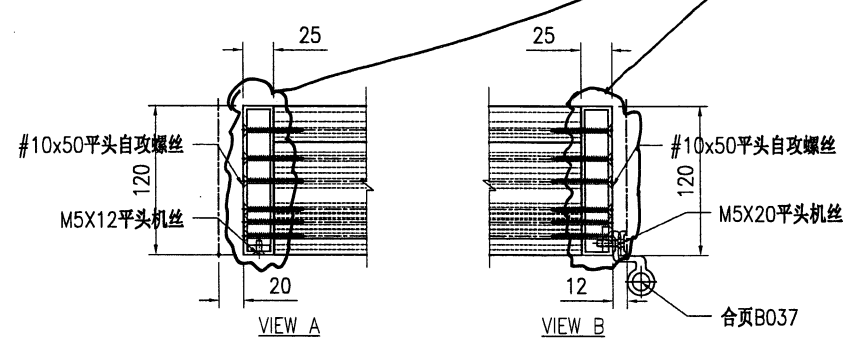
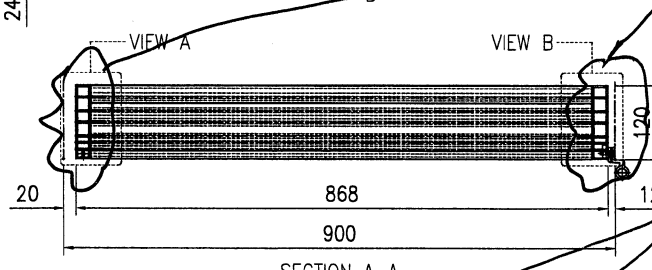
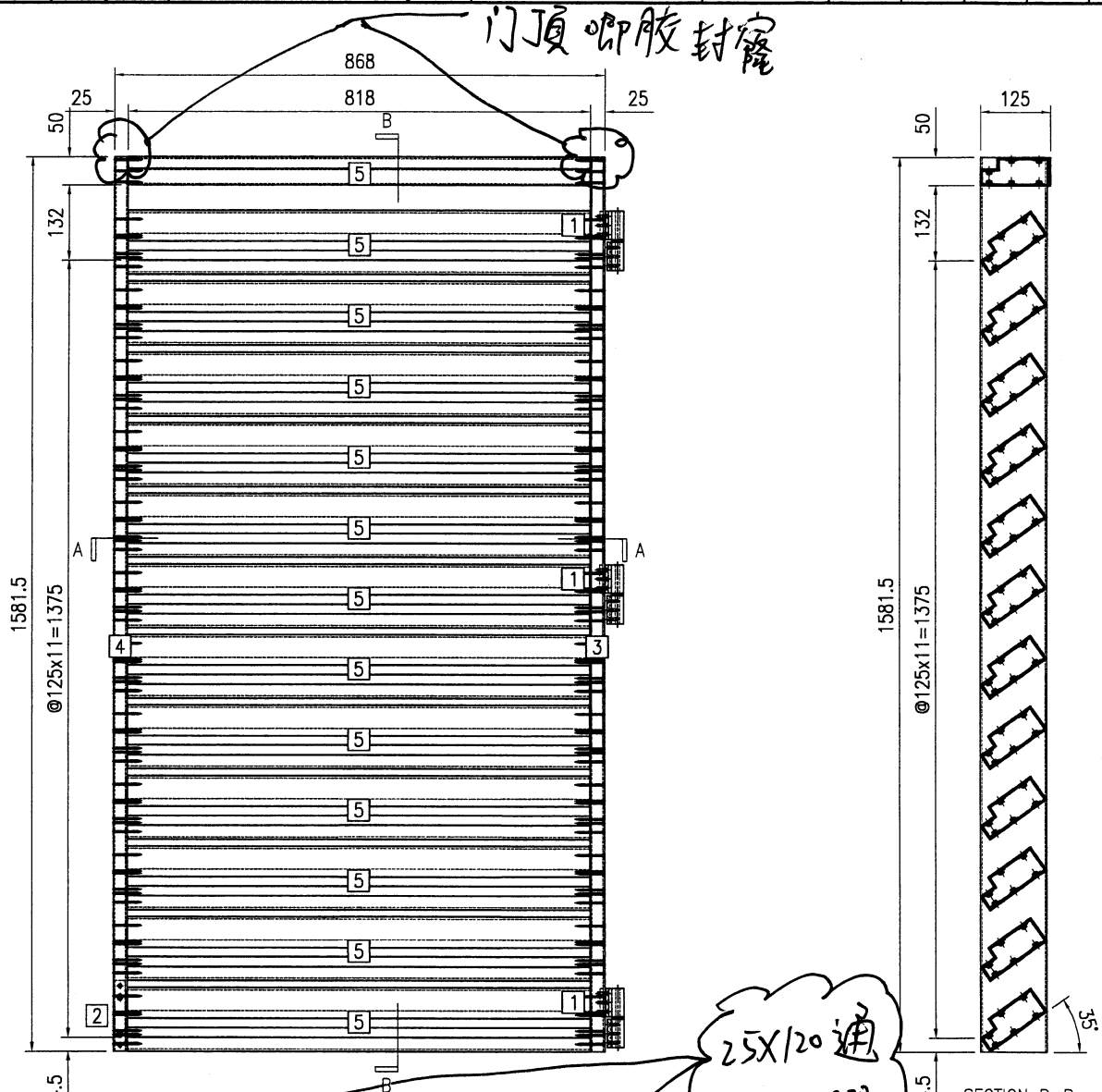

序号	物料编号	长度	数量
1	J853-AG-AB01-001	50	3
2	J853-AG-AB01-002	125	1
3	J853-AG-AH01-003R	1581.5	1
4	J853-AG-AH01-004L	1581.5	1
5	J853-AG-X86448-200b	818	13
-	#10x50平头自攻螺丝	-	156
-	M5X12平头机丝	-	2
-	M5X20平头机丝	-	9
-	合页B037	-	3



欠封都

J-853延平道住宅項目 E1/7302	
圖號	J853-AG-AG-201
數量	4/5



有油?