



工程指示 / 要求簡箋 ENGINEER INSTRUCTIONS (E.I.)

工程指示編號:	EI- 7660	修改版本:	-
	HK-0719		
工程編號:	J 853	工程名稱:	延坪道 (第2期)
收件人:	Maggie Lo	發件人:	Joe Chan
工程項目:	Row E 大屋 Glass Wall 廠用玻璃 (紫色)	日期:	19/04/2024

<input type="checkbox"/> 原合約工程包	<input type="checkbox"/> 原合約工程加 / 減賬 QT-	<input type="checkbox"/> 新工程報價 QT-
---------------------------------	--	------------------------------------

信件批核號碼/圖紙參考編號:	批核模具圖紙編號:
客戶指示附件:	管理內部批簽署:

<input type="checkbox"/> 初步鋁料 B.M.	<input type="checkbox"/> 加工拆圖, 然後生產	<input type="checkbox"/> 尺寸表
<input type="checkbox"/> 正式鋁料 B.M.	<input type="checkbox"/> 技術上資料/指示	<input type="checkbox"/> 報價
<input type="checkbox"/> 配件 B.M.	<input type="checkbox"/> 樣辦或貨品說明書	<input type="checkbox"/> 分判合約
<input type="checkbox"/> 其他:		

內容: 請依附件資料, 生產玻璃, 送東莞美特廠.
- 按 BSEN 14179-1:2016 標準熱浸.
此單一批過送美特廠.

完成上列要求日期: 20/5/2024

國內

<input type="checkbox"/> 生產技術總監	<input type="checkbox"/> 連附件	<input type="checkbox"/> 技術部	<input type="checkbox"/> 連附件	<input type="checkbox"/> 生產部	<input type="checkbox"/> 連附件
<input type="checkbox"/> 採購部	<input type="checkbox"/> 連附件	<input checked="" type="checkbox"/> 生產統籌部	<input checked="" type="checkbox"/> 連附件	<input type="checkbox"/> 報關組	<input type="checkbox"/> 連附件
<input type="checkbox"/> 質檢部	<input type="checkbox"/> 連附件	<input type="checkbox"/> 會計部	<input type="checkbox"/> 連附件	<input type="checkbox"/> 機械設計部	<input type="checkbox"/> 連附件
<input type="checkbox"/> 香港辦	<input type="checkbox"/> 連附件	<input type="checkbox"/> 其他:			

香港

<input type="checkbox"/> 行政部	<input type="checkbox"/> 連附件	<input type="checkbox"/> 會計部	<input type="checkbox"/> 連附件	<input type="checkbox"/> 統籌部	<input type="checkbox"/> 連附件	<input type="checkbox"/> 工程部	<input type="checkbox"/> 連附件
<input type="checkbox"/> 採購部	<input type="checkbox"/> 連附件	<input type="checkbox"/> QS部	<input type="checkbox"/> 連附件	<input checked="" type="checkbox"/> 地盤管理	<input checked="" type="checkbox"/> 連附件	<input type="checkbox"/> 維修部	<input type="checkbox"/> 連附件

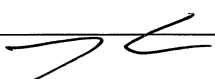
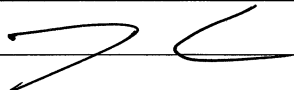
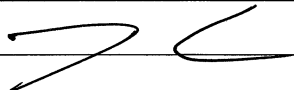
*發件人簽署:		*組別成員批核簽署:	
傳遞編號:	HK0719/24	項目經理簽署:	

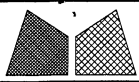

美特铝质有限公司
MIDI Aluminium Fabricator Ltd.

工程号	J853	制图	J.L.	12/04/24	物料号	详见玻璃BM表	
地盘	香港延坪路	复核	-	-	图号	J853-GW-GL6-01	
名称	玻璃加工图	批准	-	-	数量	-	
材料	GL6:10 HS+12AS+12T IGU	单件面积(m ²)	-	-	长度	-	宽度 -

版本		采用	工厂	√	地盘	
日期		颜色	-			

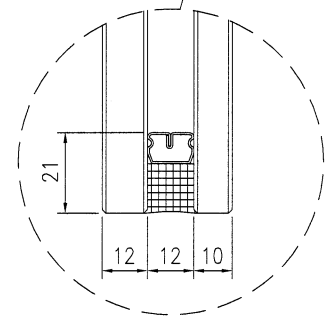
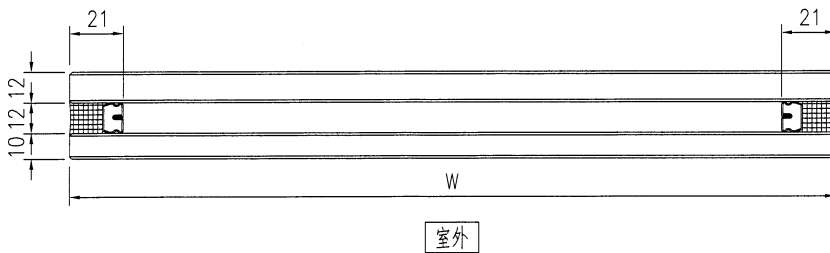
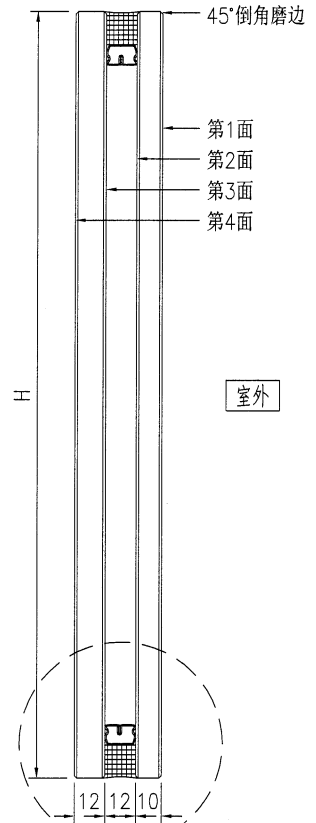
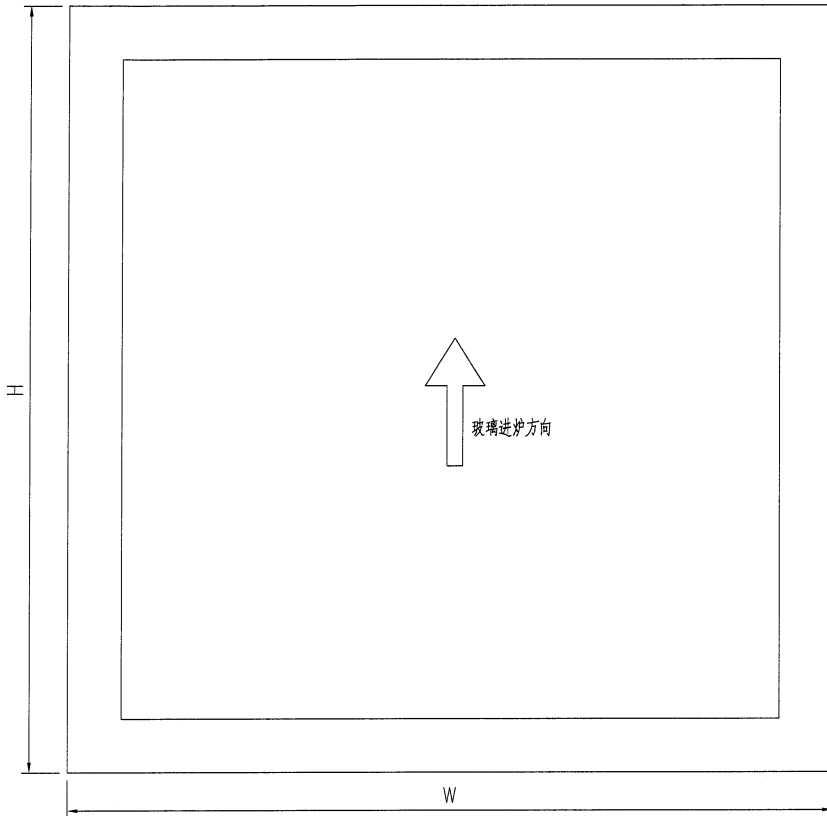

技术说明:

- 1.玻璃为: GL6:10mm THK. HEAT STRENGTHENED GLASS + 12mm AIR SPACE + 12mm THK CLEAR TEMPERED GLASS (IGU)
- 2.色号为: FDNB0-54T, Low-e膜在第 2 面;
- 3.中空铝隔条, 两面涂丁基胶涂抹均匀, 内层为铝框本色, 玻璃四周1x45°机磨边;
- 4.玻璃密封胶采用: GE SSG4400, 胶深符合相应规范要求;
- 5.中空玻璃应符合《中空玻璃》GB1194-2002国家标准, 并按《玻璃幕墙工程质量检验标准》JGJ/T139-2001进行质量检验;
- 6.玻璃出厂前必须粘好相应编号及内外标签, 玻璃单边长度超过2m, 所有全钢化玻璃需要热浸处理;
- 7.玻璃钢化波纹方向平行分布; 图中标注尺寸单位为mm, 进炉方向与滚轮垂直。

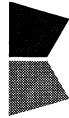

美特鋁質有限公司
MIDI Aluminium Fabricator Ltd.

工廠用玻璃B. M. 表

B/M編號:

工程號:	J-853	計算:	J. L.	日期:	12/4/2024	送呈:	Joe
地盤名稱:	香港延坪道(第二期別墅)	核對:		日期:		副本:	
項目類別:	Glass Wall	批准:		日期:		版本:	
A/C Code:		總數量:	12	總面積 (m ²):	27.71		

序號	修改標示	加工圖号	玻璃编号	玻璃名稱	厚度 (mm)	玻璃尺寸		數量 (塊)	面積 (m ²)		備註
						寬度 (mm)	高度 (mm)		單件	總面積	
1		J853-GW-GL6-01	J853-GW-GL6-01-001	GL6:10mm HEAT STRENGTHENED GLASS (OUTER) + 12mm AIR GAP +12mm THK. TEMPERED GLASS (INNER) Sample No.: D21031911	34.00	2067	1938	2	4.01	8.01	
2		J853-GW-GL6-01	J853-GW-GL6-01-002			747	1938	2	1.45	2.90	
3		J853-GW-GL6-01	J853-GW-GL6-01-003			2067	968	2	2.00	4.00	
4		J853-GW-GL6-01	J853-GW-GL6-01-004			747	968	2	0.72	1.45	
5		J853-GW-GL6-01	J853-GW-GL6-01-005			2067	2018	2	4.17	8.34	
6		J853-GW-GL6-01	J853-GW-GL6-01-006			747	2018	2	1.51	3.01	
						總合計:		12		27.71	

加工注意事項:

- 1). 本表中所有玻璃對角線尺寸偏差要求不超過正負2mm.
- 2). 本表中所有玻璃要求粗磨邊處理並倒棱角.
- 3). 本表中玻璃要求粗磨邊處理並倒棱角, 攔河玻璃頂底要精磨邊, 而所有玻璃之入爐方向需保持一致.
- 4). 本表中不同種類玻璃參照玻璃加工圖加工.
- 5). 本表中所有強化玻璃均需HEAT SOAK TEST.
- 6). 本表中所有玻璃均需注明室內外面及其玻璃編號, 以便識別.

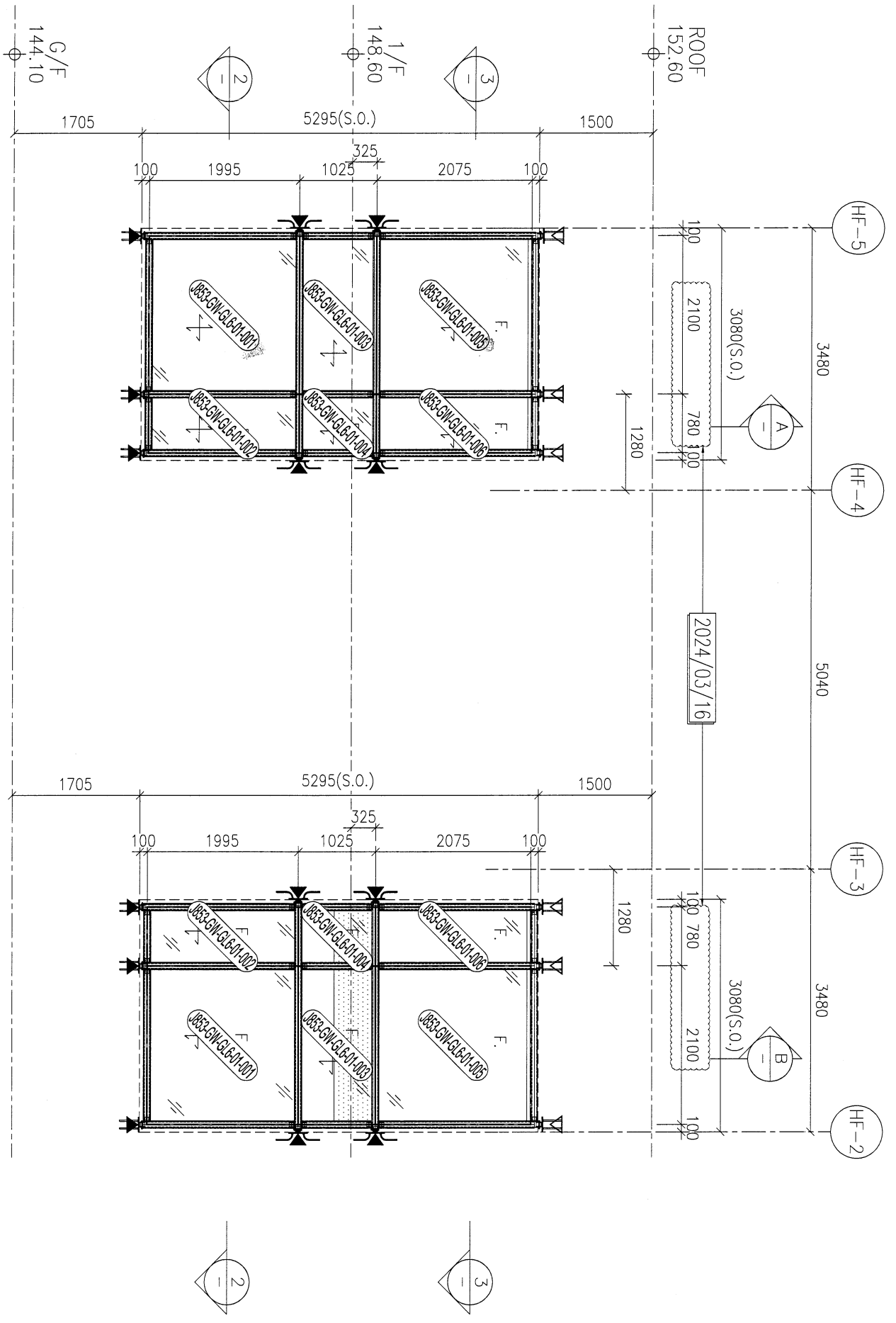

1

PART ELEVATION
 FOR HOUSE GLASS WALL
 HOUSE TYPE F - G/F STAIRCASE
 HOUSE TYPE F - 1/F STAIRCASE