



工程指示 / 要求簡箋 ENGINEER INSTRUCTIONS (E.I.)

工程指示編號:	EI-7582	修改版本:	-
	HK-0613		
工程編號:	J 853	工程名稱:	延坪道 (第2期)
收件人:	生統/謝永林	發件人:	Jingo
工程項目:	HB 排後裝窗百叶背板 加工圖 (新增) (黃色)	日期:	5/4/2024

<input type="checkbox"/> 原合約工程包	<input type="checkbox"/> 原合約工程加 / 減脹 QT-	<input type="checkbox"/> 新工程報價 QT-
---------------------------------	--	------------------------------------

信件批核號碼/圖紙參考編號:	批核模具圖紙編號:
客戶指示附件:	管理內部批簽署:

<input type="checkbox"/> 初步鋁料 B.M.	<input type="checkbox"/> 加工拆圖, 然後生產	<input type="checkbox"/> 尺寸表
<input type="checkbox"/> 正式鋁料 B.M.	<input type="checkbox"/> 技術上資料/指示	<input type="checkbox"/> 報價
<input type="checkbox"/> 配件 B.M.	<input type="checkbox"/> 樣辦或貨品說明書	<input type="checkbox"/> 分判合約
<input type="checkbox"/> 其他:		

內容:

完成上列要求日期: 16/4/2024

國內

<input type="checkbox"/> 生產技術總監	<input type="checkbox"/> 連附件	<input type="checkbox"/> 技術部	<input type="checkbox"/> 連附件	<input type="checkbox"/> 生產部	<input type="checkbox"/> 連附件
<input type="checkbox"/> 採購部	<input type="checkbox"/> 連附件	<input checked="" type="checkbox"/> 生產統籌部	<input checked="" type="checkbox"/> 連附件	<input type="checkbox"/> 報關組	<input type="checkbox"/> 連附件
<input type="checkbox"/> 質檢部	<input type="checkbox"/> 連附件	<input type="checkbox"/> 會計部	<input type="checkbox"/> 連附件	<input type="checkbox"/> 機械設計部	<input type="checkbox"/> 連附件
<input type="checkbox"/> 香港辦	<input type="checkbox"/> 連附件	<input type="checkbox"/> 其他:			

香港

<input type="checkbox"/> 行政部	<input type="checkbox"/> 連附件	<input type="checkbox"/> 會計部	<input type="checkbox"/> 連附件	<input type="checkbox"/> 統籌部	<input type="checkbox"/> 連附件	<input type="checkbox"/> 工程部	<input type="checkbox"/> 連附件
<input type="checkbox"/> 採購部	<input type="checkbox"/> 連附件	<input type="checkbox"/> QS部	<input type="checkbox"/> 連附件	<input type="checkbox"/> 地盤管理	<input type="checkbox"/> 連附件	<input type="checkbox"/> 維修部	<input type="checkbox"/> 連附件

*發件人簽署:	*組別成員批核簽署:
傳遞編號:	項目經理簽署:

圖則登記表
DRAWING REGISTER

工程名稱 Project Title:		延坪道二期新增 HB排後裝窗（百葉用）背板		接收日期 Receiving Date (適用於客戶圖則)													
工程編號 Project No:		J-853		年													
分發予 Distributed To				月													
				日													
				發出日期 Issued Date													
				年	24												
				月	3												
				日	27												
圖則編號 Drg. No.		圖則名稱 Drawing Title		修訂編號 Revision No.													
BP-111b		百葉用背板		1	-												
J853-SD-HIW-2222		背板位置圖		2	-												

 美特鋁質有限公司 MIDI Aluminum Fabricator Ltd.		工程號:	J-853	計算:	劉龍浩	日期:	2024.3.26	送呈:	胡哥							
廠用鋁背板B.M.表		地盤名稱:	延平道二期	核對:	謝永林	日期:	2024.3.27	副本:								
廠用鋁背板B.M.表		項目類別:	HB排後裝窗百葉背板新增	批准:		日期:		A/C Code:								
修改版次:		總V.F.:	0.83	總重量:			3.37									
序號	修改內容	鋁板圖號	鋁板名稱	顏色	實用	後備	總數	總重量	單件展開面積m ²	總展開面積m ²	單件V.F. m ²	總V.F. m ²	房號	窗號	樓層	備註
1		BP-111b	3mm厚鋁板	EC-DG-D334232-ZD1(閃粉古銅)	4		4	3.369	0.104	0.414	0.207	0.829	HB1.HB2	LB.01B	2/F	
					統計:		4	3		0.414		0.829				

注：依據EI6946H新增背板

S.D. REF :

CLIENT : SUN HUNG KAI REAL ESTATE GROUP LTD.
 ARCHITECT : iwk&partners
 MAIN CONTRACTOR : 柏輝建築有限公司
 STRUCTURAL ENGINEER : ARUP
 FACADE CONSULTANT : ALPHA CONSULTING LIMITED
 (Steel Structures & Facade Specialist)

NOTE:
 1. ALL DIMENSIONS ARE IN mm.
 2. ALL ELEVATIONS ARE VIEWED FROM OUTSIDE.
 3. ALL DIMENSIONS TO BE VERIFIED ON SITE BEFORE FABRICATION.

LOGGING:
 1. F.F.L. -- FINISHED FLOOR LEVEL
 2. S.F.L. -- STRUCTURAL FLOOR LEVEL

REVISIONS:

NO.	DATE	REVISION
A	26/02/2024	REVISION SUBJECT TO HKS COMMENT
B	15/03/2024	REVISION SUBJECT TO HKS COMMENT

JOB NO. : J-883
 PROJECT : PROPOSED RESIDENTIAL DEVELOPMENT IN KALLU 6642 TIN HING ROAD HONGKONG
 TITLE : PRECAST ALUM. WINDOW & LOUVER SCHEDULE FOR HOUSE TYPE B
 DATE : 12-FEB-23 SCALE : 1:40
 DRAWN BY : CHECKED BY :
 英特利有限公司
 香港中環皇后大道中111號11樓
 11/F, 111, QUEEN'S ROAD MIDDLE, HONG KONG
 電話: (852) 27777968
 傳真: (852) 27777969
 郵政信箱: 4853-20-148-2222 REV. : A

STONE CLADDING FINISH

PROVIDED	
GLAZING AREA	— m ²
OPENABLE AREA	— m ²
FREE AREA	58.5 %

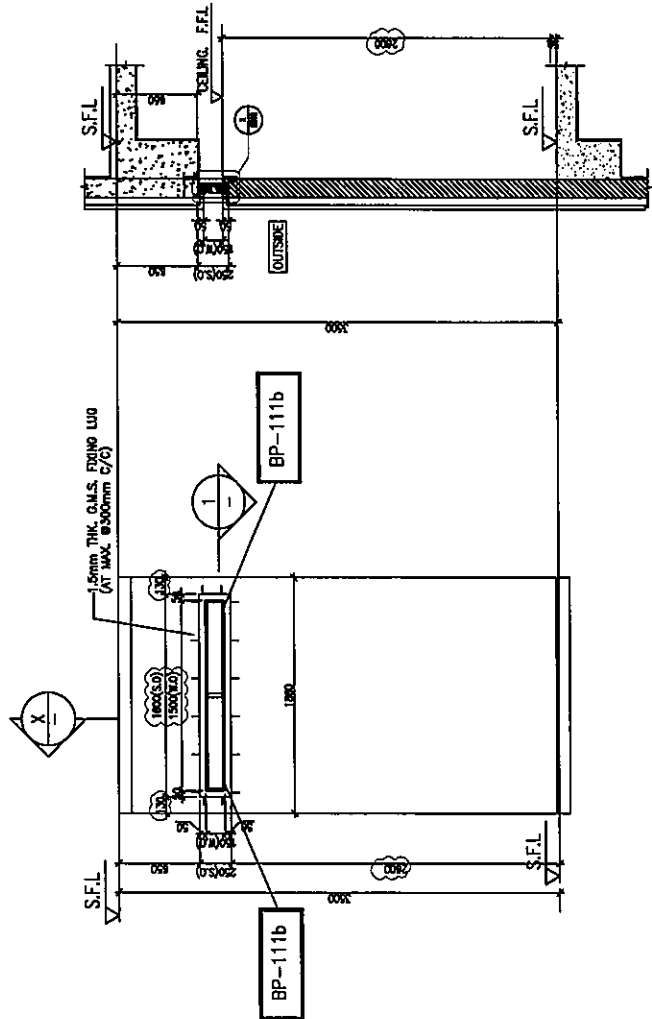

1 PART SECTION
X —

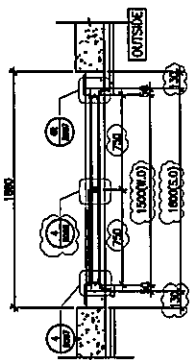

1 PART PLAN

VIEWED FROM THE OUTSIDE

HOUSE TYPE B - 2/F M.BATH
 70mm ALUM. SECTION A1
 2. Nos (HOUSE NO. HB1, HB2)