



工程指示 / 要求簡箋 ENGINEER INSTRUCTIONS (E.I.)

工程指示編號:	EI-7564 A	修改版本:	- A
	HK-0771		
工程編號:	J 853	工程名稱:	延坪道 (第2期)
收件人:	生統	發件人:	Jingo
工程項目:	ROW B, C, D 新增樓梯位 FD 門 鋁料加工圖	日期:	3/5/2024

<input type="checkbox"/> 原合約工程包	<input type="checkbox"/> 原合約工程加 / 減脹 QT-	<input type="checkbox"/> 新工程報價 QT-
---------------------------------	--	------------------------------------

信件批核號碼/圖紙參考編號:	批核模具圖紙編號:
客戶指示附件:	管理內部批簽署:

<input type="checkbox"/> 初步鋁料 B.M.	<input type="checkbox"/> 加工拆圖, 然後生產	<input type="checkbox"/> 尺寸表
<input type="checkbox"/> 正式鋁料 B.M.	<input type="checkbox"/> 技術上資料 / 指示	<input type="checkbox"/> 報價
<input type="checkbox"/> 配件 B.M.	<input type="checkbox"/> 樣辦或貨品說明書	<input type="checkbox"/> 分判合約
<input type="checkbox"/> 其他:		

內容: ROW B 藍色  
ROW C 藍色  
ROW D 綠色

分屋出貨 送地盤

完成上列要求日期: 17/5/2024

國內

<input type="checkbox"/> 生產技術總監	<input type="checkbox"/> 連附件	<input type="checkbox"/> 技術部	<input type="checkbox"/> 連附件	<input type="checkbox"/> 生產部	<input type="checkbox"/> 連附件
<input type="checkbox"/> 採購部	<input type="checkbox"/> 連附件	<input checked="" type="checkbox"/> 生產統籌部	<input checked="" type="checkbox"/> 連附件	<input type="checkbox"/> 報關組	<input type="checkbox"/> 連附件
<input type="checkbox"/> 質檢部	<input type="checkbox"/> 連附件	<input type="checkbox"/> 會計部	<input type="checkbox"/> 連附件	<input type="checkbox"/> 機械設計部	<input type="checkbox"/> 連附件
<input type="checkbox"/> 香港辦	<input type="checkbox"/> 連附件	<input type="checkbox"/> 其他:			

香港

<input type="checkbox"/> 行政部	<input type="checkbox"/> 連附件	<input type="checkbox"/> 會計部	<input type="checkbox"/> 連附件	<input type="checkbox"/> 統籌部	<input type="checkbox"/> 連附件	<input type="checkbox"/> 工程部	<input type="checkbox"/> 連附件
<input type="checkbox"/> 採購部	<input type="checkbox"/> 連附件	<input type="checkbox"/> QS部	<input type="checkbox"/> 連附件	<input checked="" type="checkbox"/> 地盤管理	<input checked="" type="checkbox"/> 連附件	<input type="checkbox"/> 維修部	<input type="checkbox"/> 連附件

*發件人簽署:	*組別成員批核簽署: Jingo
傳遞編號:	項目經理簽署:

圖則登記表  
DRAWING REGISTER

工程名稱 Project Title:		延坪道二期 新增樓梯位FD門HB/C/D排拆料圖		接收日期 Receiving Date (適用於客戶圖則)											
工程編號 Project No:		J-853		年											
分發予 Distributed To				年	24	24									
				月	4	4									
				日	1	29									
圖則編號 Drg. No.		圖則名稱 Drawing Title		修訂編號 Revision No.											
WB.30B		FD門組裝圖		1	-	-									
WC.30C		FD門組裝圖		2	-	-									
FDL-1		FD門玉鎖點及拉巴放樣圖		3	-	-									
FDR-1		FD門玉鎖點及拉巴放樣圖		4	-	-									
X86267-141LL		門框邊企(左)加工圖		5	-	-									
X86267-141RL		門框邊企(左)加工圖		6	-	-									
X86267-141LR		門框邊企(右)加工圖		7	-	-									
X86267-141RR		門框邊企(右)加工圖		8	-	-									
X86269-141TL		門框頂橫加工圖		9	-	-									
X86269-141TR		門框頂橫加工圖		10	-	-									
X85947-141BL		門框底橫加工圖		11	-	-									
X85947-141BR		門框底橫加工圖		12	-	-									
X86268-141LL		FD門玉企加工圖		13	-	A									
X86268-141RL		FD門玉企加工圖		14	-	A									
X86268-141RL(1)		FD門玉企加工圖(數據表)		15	-	-									
X86268-141LR		FD門玉企加工圖		16	-	A									
X86268-141LR(1)		FD門玉企加工圖(數據表)		17	-	-									
X86268-141RR		FD門玉企加工圖		18	-	A									
X86268-141RR(1)		FD門玉企加工圖(數據表)		19	-	-									
X86268-141TL		FD門玉頂橫加工圖		20	-	A									
X86268-141TL(1)		FD門玉頂橫加工圖(數據表)		21	-	-									
X86268-141TR		FD門玉頂橫加工圖		22	-	A									
X86268-141TR(1)		FD門玉頂橫加工圖(數據表)		23	-	-									
X86268-141BL		FD門玉底橫加工圖		24	-	A									

圖則登記表 DRAWING REGISTER									
工程名稱 Project Title:		延坪道二期 新增樓梯位FD門HB/C/D排拆料圖			接收日期 Receiving Date (適用於客戶圖則)				
工程編號 Project No:		J-853			年				
分發予 Distributed To					月				
					日				
					發出日期 Issued Date				
					年	24	24		
					月	4	4		
					日	1	29		
圖則編號 Drg. No.		圖則名稱 Drawing Title			修訂編號 Revision No.				
X86268-141BL(1)		FD門玉底橫加工圖(數據表)			25	-	-		
X85964-B141		多鎖點拉巴加工圖			26	-	-		
X85964-C141		多鎖點拉巴加工圖			27	-	-		
JM1001-2		門玉鋁碼			28	-	-		
LJ-B58		門玉氣鼓墊巴			29	-	-		
LJ-B59		門玉組裝鋁碼			30	-	A		
LJ-B53		門鼓墊巴			31	-	-		
2305-A		合頁墊巴			32	-	-		
2305-B		合頁墊巴			33	-	-		



美特鋁質 有限公司  
MIDI Aluminium Fabricator Ltd.

工程號 J853 地盤 延坪道2期

序號	物料編號	數量	L	A	B	房號	位置
1	86268-141LL	1	2315	742.5	742.5	HB1	WB. 30B
2	86268-141LL	1	2315	742.5	742.5	HB2	WB. 30B
3	86268-141LL	1	2315	742.5	742.5	HC2	WD. 30D1
4	86268-141LL	1	2315	742.5	742.5	HC1	WG. 30G
5	86268-141LL	1	2315	742.5	742.5	HD2	WD. 30D1
6	86268-141LL	1	2315	742.5	742.5	HD3	WD. 30D1
7	86268-141LL	1	2315	742.5	742.5	HD1	WE. 30E1
合計:		7					

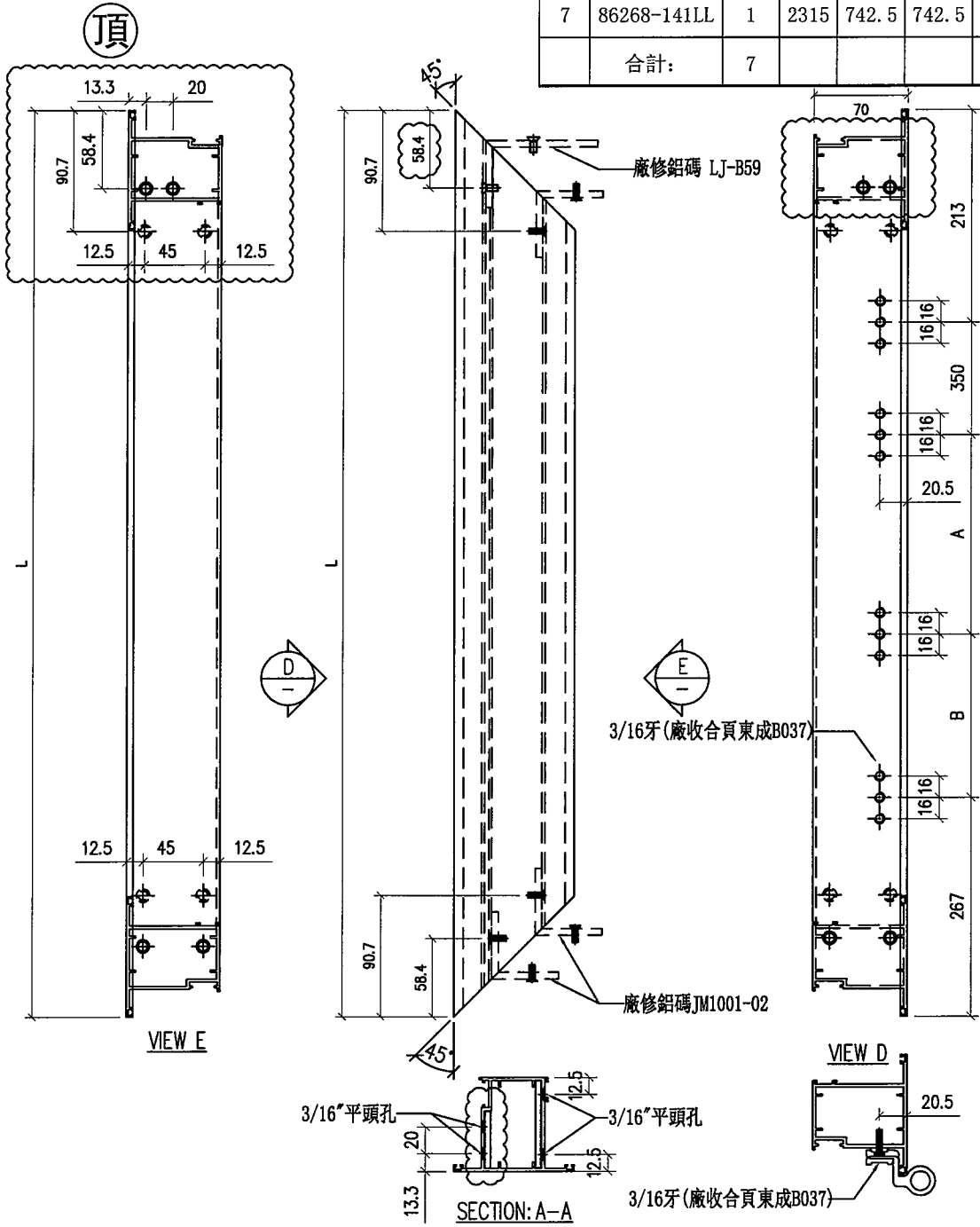

名稱	FD門玉企	制圖	周廣志	2024. 03. 22	修改	A	
材料	X86268	復核	謝永林	2024. 04. 01	日期	2024.04.29	
顏色	JMQ213457 (古銅)	批准			圖號	X86268-141LL	



數據表見後頁

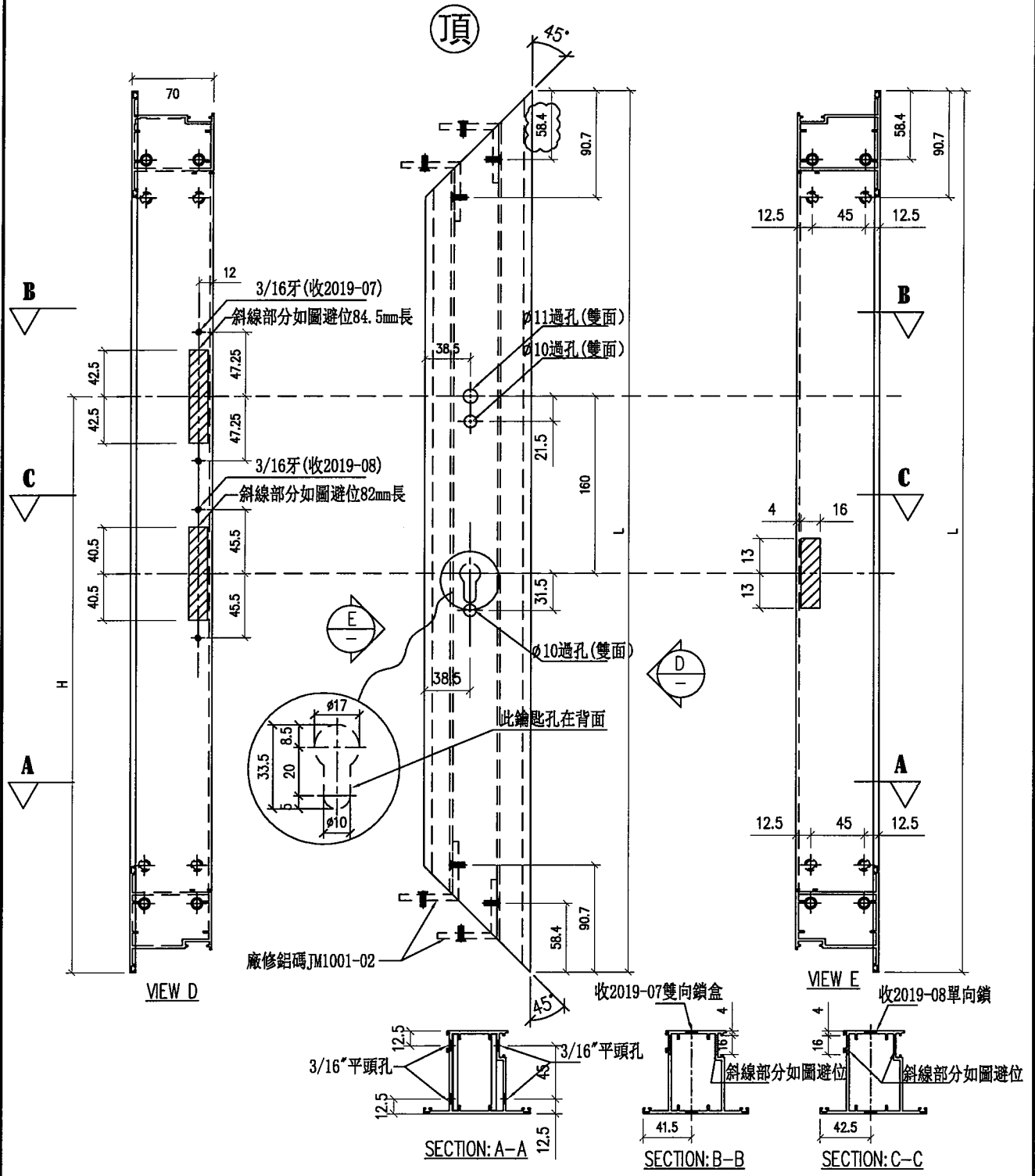

名稱	FD門玉企	制圖	周廣志	2024.03.22	修改	A	
材料	X86268	復核	謝永林	2024.04.01	日期	2024.04.29	
顏色	JMQ213457 (古銅)	批准			圖號	X86268-141LR	



數據表見後頁

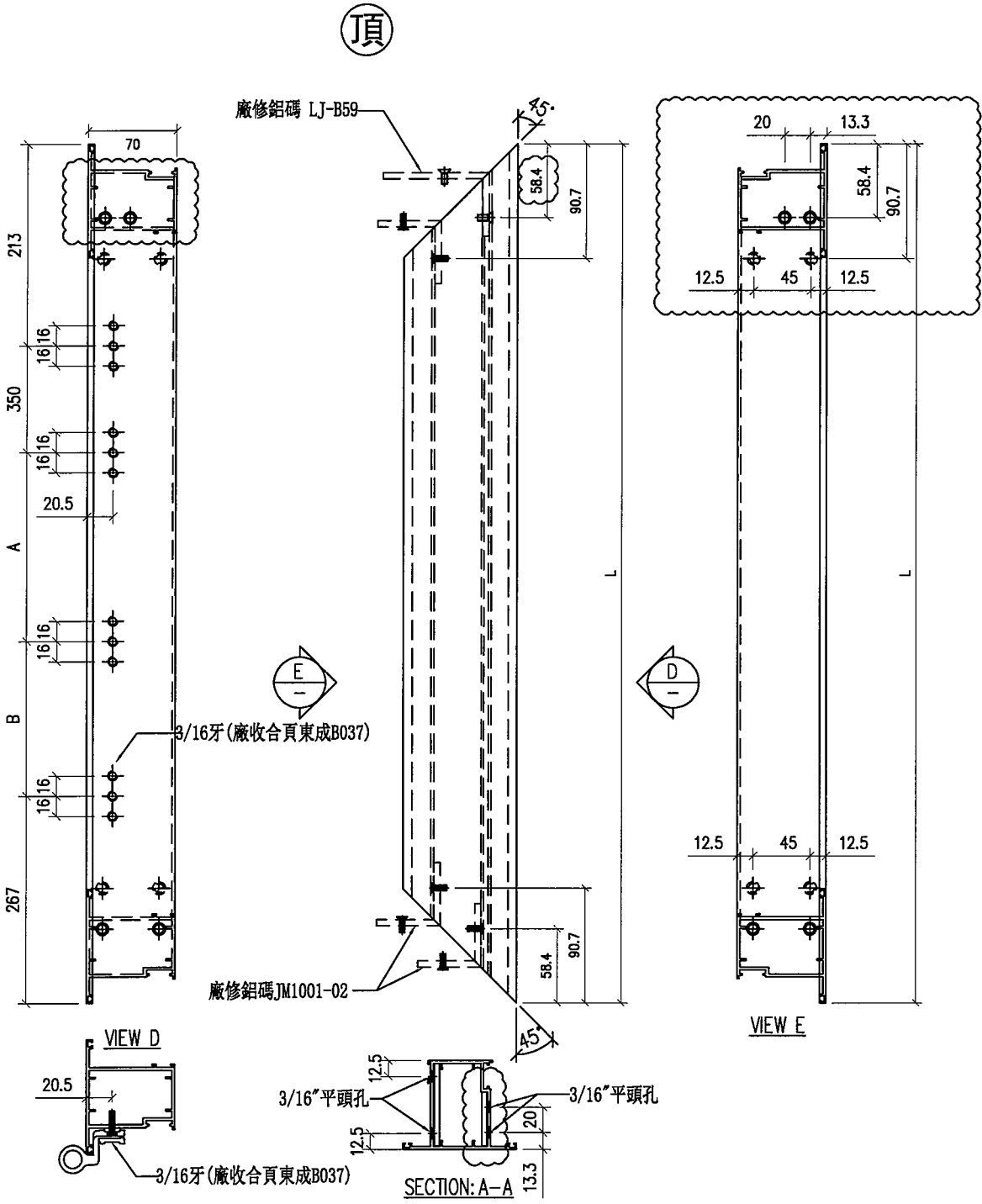

名稱	FD門玉企	制圖	周廣志	2024.03.22	修改	A	
材料	X86268	復核	謝永林	2024.04.01	日期	2024.04.29	
顏色	JMQ213457 (古銅)	批准			圖號	X86268-141RR	



數據表見後頁

工程號 J853 地盤 延坪道2期

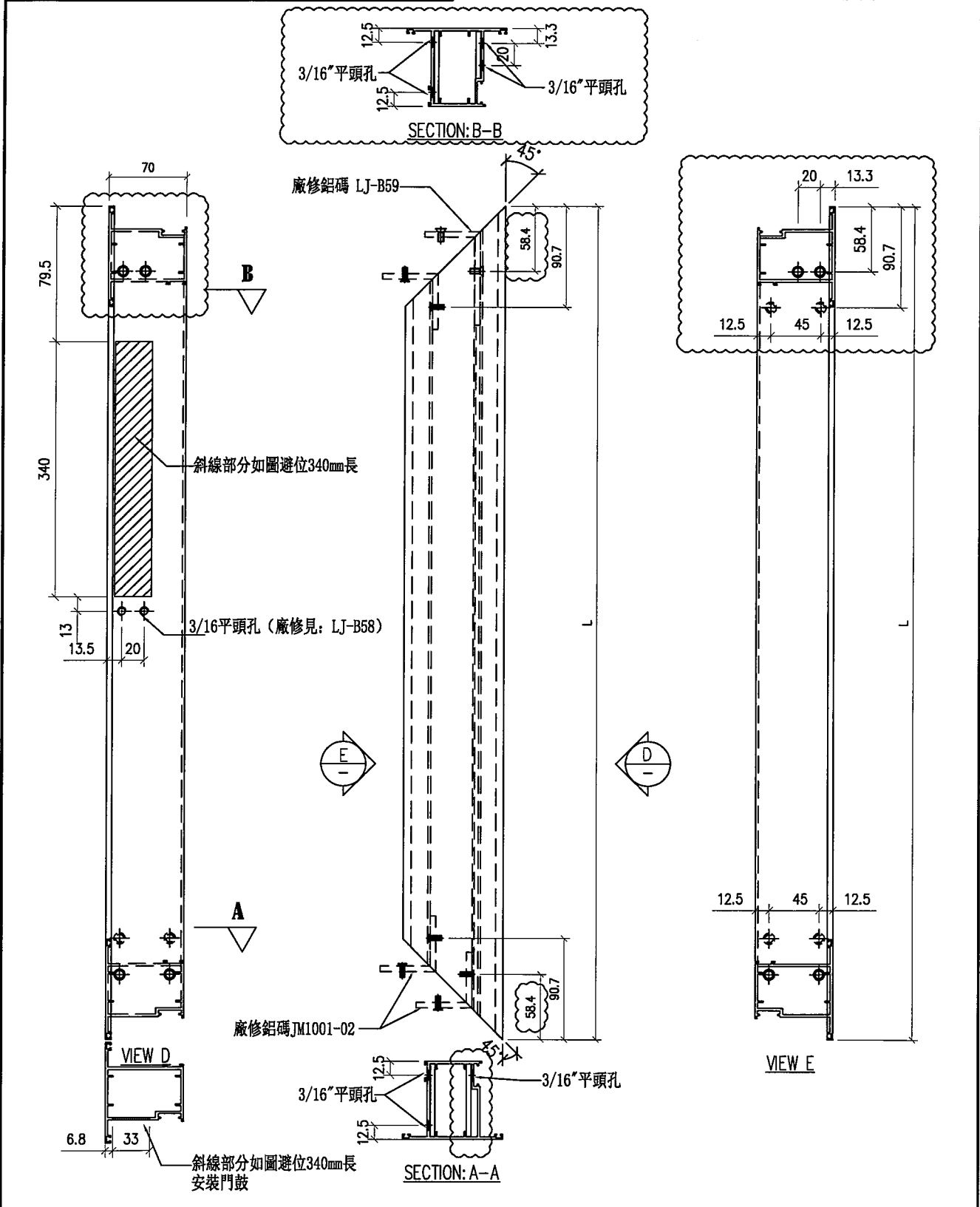

名稱	FD門玉頂橫	制圖	周廣志	2024.03.22	修改	A		
材料	X86268	復核	謝永林	2024.04.01	日期	2024.04.29		
顏色	JMQ213457 (古銅)	批准			圖號	X86268-141TL		



美特鋁質 有限公司  
MIDI Aluminium Fabricator Ltd.

工程號 J853 地盤 延坪道2期

數據表見後頁

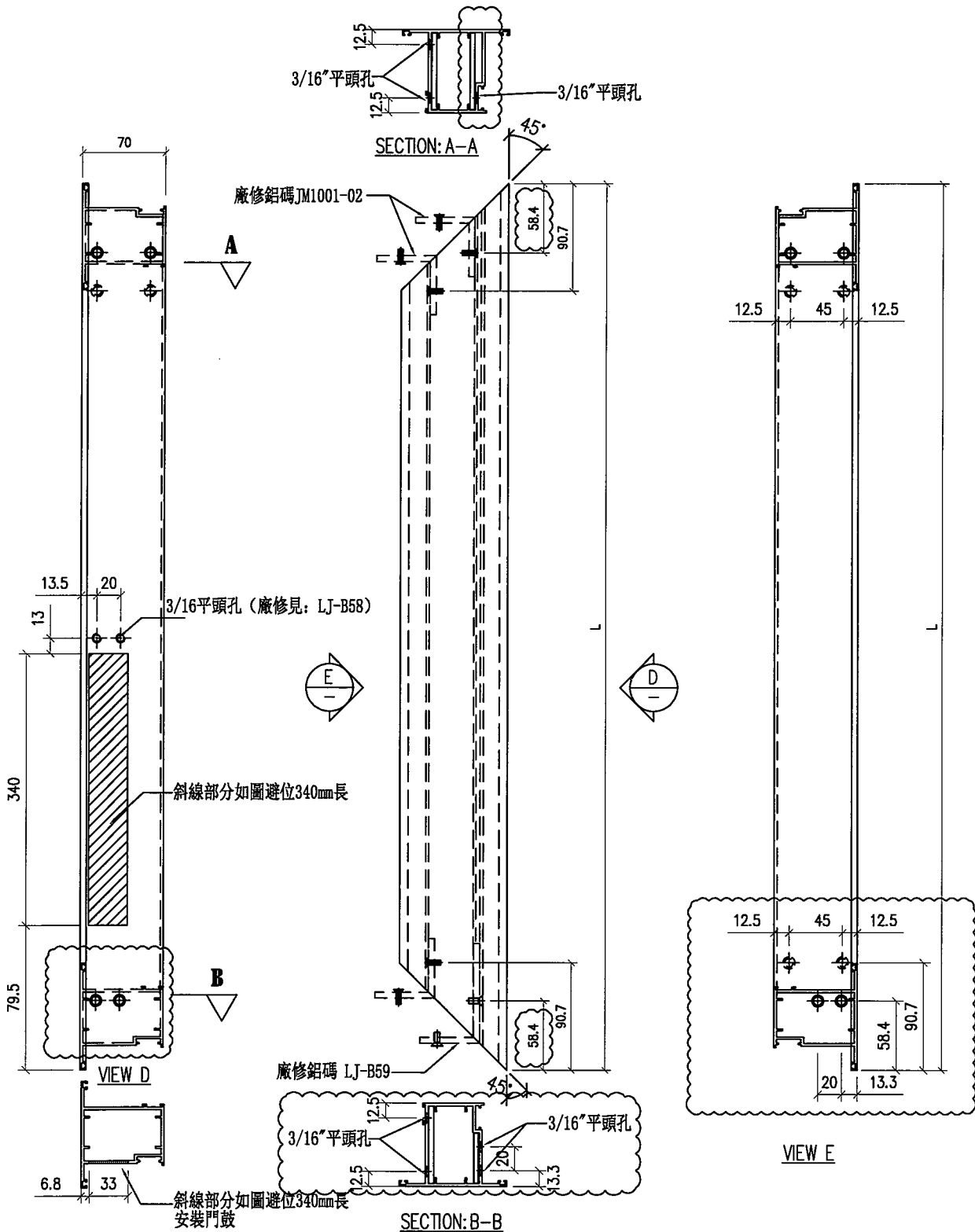

名稱	FD門玉頂橫	制圖	周廣志	2024.03.22	修改	A	
材料	X86268	復核	謝永林	2024.04.01	日期	2024.04.29	
顏色	JMQ213457 (古銅)	批准			圖號	X86268-141TR	



數據表見後頁

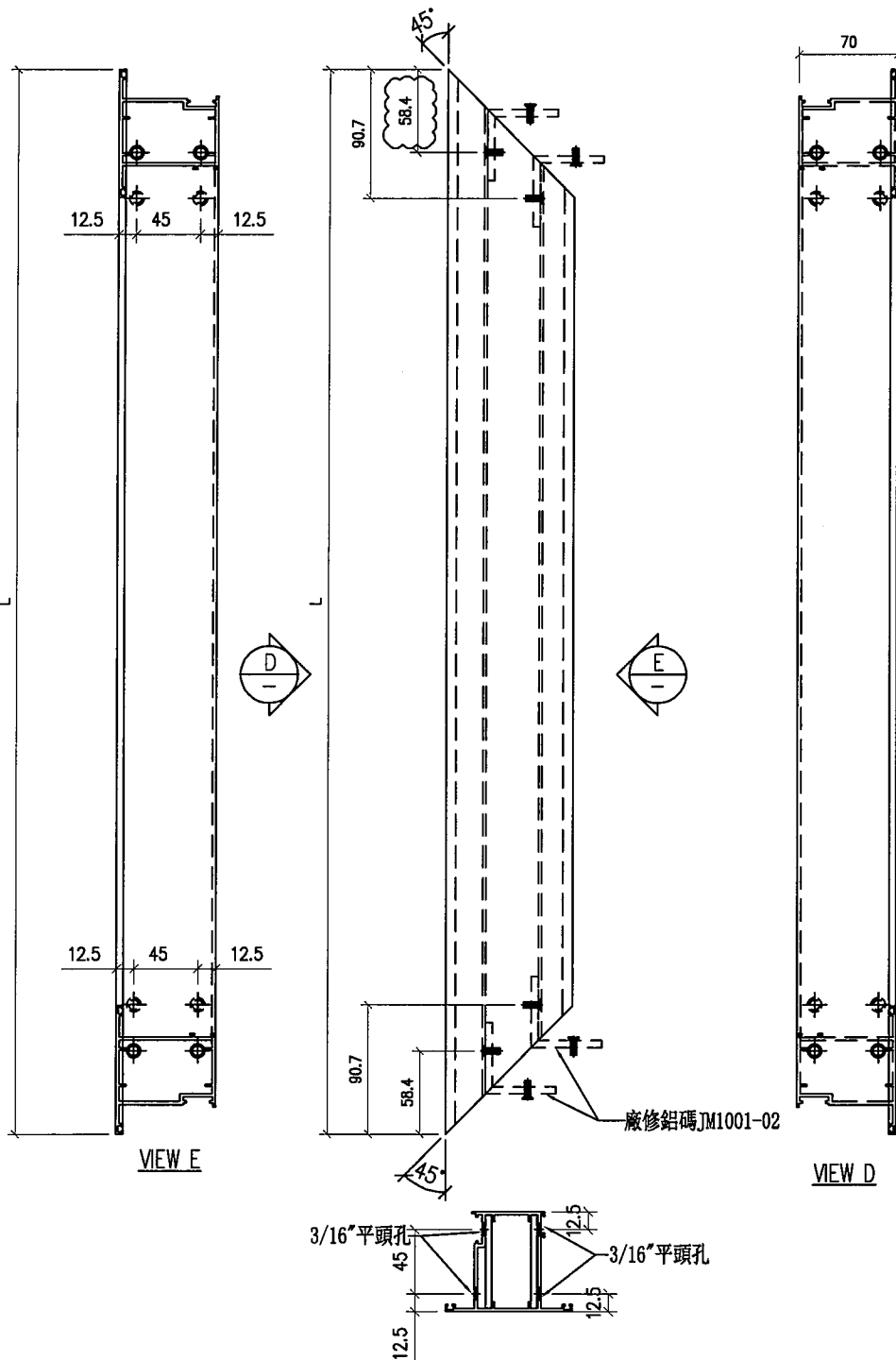

名稱	FD門玉底橫	制圖	周廣志	2024.03.22	修改	A		
材料	X86268	復核	謝永林	2024.04.01	日期	2024.04.29		
顏色	JMQ213457 (古銅)	批准			圖號	X86268-141BL		



美特鋁質 有限公司  
MIDI Aluminium Fabricator Ltd.

序号	物料編號	數量	位置
01	LJ-B59	18	門玉頂橫收門鼓位用

工程號	J853	地盤	延坪道2期
-----	------	----	-------

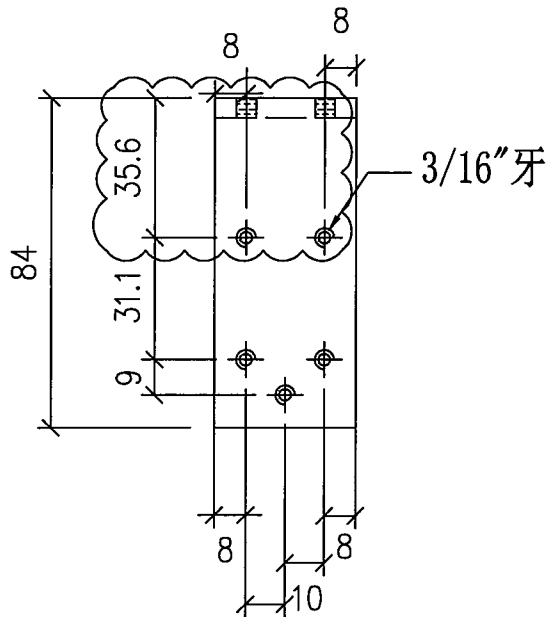
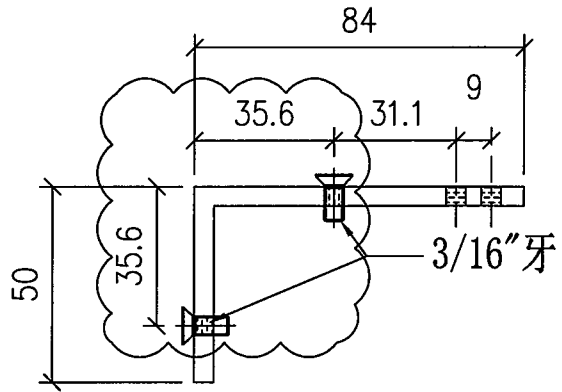
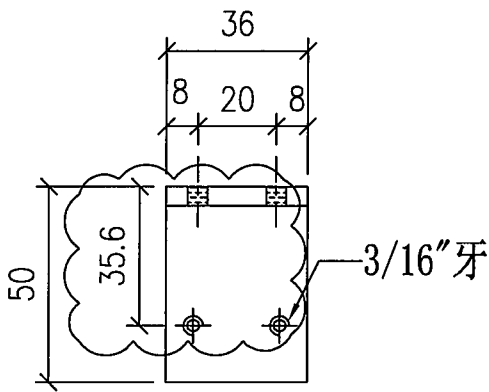

10

名稱	門玉組裝鋁碼	制圖	周廣志	2024.03.22	修改	A		
材料	50*84*5mm厚鋁角(用餘料)	復核	謝永林	2024.04.01	日期	2024.04.29		
顏色	鉻化	批准			圖號	LJ-B59		