

工程指示 / 要求簡箋 ENGINEER INSTRUCTIONS(E.I.)

工程指示編號:	EI- 7477	修改版本:	-
	HK- 0478		
工程編號:	J 853	工程名稱:	延坪道 (第2期)
收件人:	生統	發件人:	Sam Lo
工程項目:	ROW B(HB1~HB8) 後裝窗企裝飾 地盤用鋁板 (董色)	日期:	18/03/2024

<input type="checkbox"/> 原合約工程包	<input type="checkbox"/> 原合約工程加 / 減賬 QT-	<input type="checkbox"/> 新工程報價 QT-
---------------------------------	--	------------------------------------

信件批核號碼/圖紙參考編號:	批核模具圖紙編號:
客戶指示附件:	管理內部批簽署:

<input type="checkbox"/> 初步鋁料 B.M.	<input type="checkbox"/> 加工拆圖, 然後生產	<input type="checkbox"/> 尺寸表
<input type="checkbox"/> 正式鋁料 B.M.	<input type="checkbox"/> 技術上資料/指示	<input type="checkbox"/> 報價
<input type="checkbox"/> 配件 B.M.	<input type="checkbox"/> 樣辦或貨品說明書	<input type="checkbox"/> 分判合約
<input type="checkbox"/> 其他:		

內容:  
請按附件資料,生產鋁板.送地盤.  
-請分屋包裝出貨

完成上列要求日期: 10/4/2024

國內

<input type="checkbox"/> 生產技術總監	<input type="checkbox"/> 連附件	<input checked="" type="checkbox"/> 技術部	<input checked="" type="checkbox"/> 連附件	<input type="checkbox"/> 生產部	<input type="checkbox"/> 連附件
<input type="checkbox"/> 採購部	<input type="checkbox"/> 連附件	<input checked="" type="checkbox"/> 生產統籌部	<input checked="" type="checkbox"/> 連附件	<input type="checkbox"/> 報關組	<input type="checkbox"/> 連附件
<input type="checkbox"/> 質檢部	<input type="checkbox"/> 連附件	<input type="checkbox"/> 會計部	<input type="checkbox"/> 連附件	<input type="checkbox"/> 機械設計部	<input type="checkbox"/> 連附件
<input type="checkbox"/> 香港辦	<input type="checkbox"/> 連附件	<input type="checkbox"/> 其他:			

香港

<input type="checkbox"/> 行政部	<input type="checkbox"/> 連附件	<input type="checkbox"/> 會計部	<input type="checkbox"/> 連附件	<input type="checkbox"/> 統籌部	<input type="checkbox"/> 連附件	<input type="checkbox"/> 工程部	<input type="checkbox"/> 連附件
<input type="checkbox"/> 採購部	<input type="checkbox"/> 連附件	<input type="checkbox"/> QS部	<input type="checkbox"/> 連附件	<input checked="" type="checkbox"/> 地盤管理	<input checked="" type="checkbox"/> 連附件	<input type="checkbox"/> 維修部	<input type="checkbox"/> 連附件

炳哥

*發件人簽署:		*組別成員批核簽署:	
傳遞編號:	HK 0478	項目經理簽署:	

圖則登記表  
DRAWING REGISTER

接收日期 Receiving Date (適用於客戶圖則)		年							
工程名稱 Project Title: 延平道二期		月							
HB排後裝門窗企裝飾用鋁板 (地盤用)		日							
工程編號 Project No: J-853									
分發予 Distributed To									
		年	24						
		月	3						
		日	15						
圖則編號 Drg. No.	圖則名稱 Drawing Title								
LB1-201a	鋁板拆圖(左上)	1	-						
LB1-201b	鋁板拆圖(左上)	2	-						
LB1-202a	鋁板拆圖(左下)	3	-						
LB1-202b	鋁板拆圖(左下)	4	-						
LB1-201aR	鋁板拆圖(右上)	5	-						
LB1-201bR	鋁板拆圖(右上)	6	-						
LB1-202aR	鋁板拆圖(右下)	7	-						
LB1-202bR	鋁板拆圖(右下)	8	-						
J853-SD-HIW-2201	鋁板位置圖	9	-						
J853-SD-HIW-2302	鋁板位置圖	10	-						
修訂編號 Revision No.									



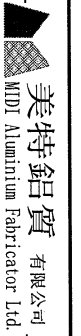

美特鋁質 有限公司  
MIDI Aluminium Fabricator Ltd

工程號: J853 計算: 劉龍浩 日期: 2024.3.8 送呈: 胡哥  
 地盤名稱: 延平道二期 核對: 謝永林 日期: 2024.3.15 副本:  
 企裝飾地盤用鋁板B.M.表 項目類別: HB排後裝門窗鋁板 批准: 日期: A/C Code:  
 修改版次: 總V.F.: 32.67 總重量: 277.09

序號	修改內容	鋁板圖號	鋁板名稱	顏色	實用	後備	總數	總重量	單件展開面積m <sup>2</sup>	總展開面積m <sup>2</sup>	單件V.F. m <sup>2</sup>	總V.F. m <sup>2</sup>	房號	窗號	樓層	MIRROR
1		LB1-201a	3mm厚鋁板	EG-DG-D334232-ZD1(閃粉古銅)	7	0	7	5.066	0.089	0.623	0.079	0.555	HB1,2,3,5,6,7,8,	WB.01B/WC.02C	G/F	
2		LB1-201aR	3mm厚鋁板	EG-DG-D334232-ZD1(閃粉古銅)	7	0	7	5.066	0.089	0.623	0.079	0.555	HB1,2,3,5,6,7,8,	WB.01B/WC.02C	G/F	
3		LB1-201b	3mm厚鋁板	EG-DG-D334232-ZD1(閃粉古銅)	7	0	7	26.011	0.457	3.199	0.445	3.115	HB1,2,3,5,6,7,8,	WB.01B/WC.02C	G/F	
4		LB1-201bR	3mm厚鋁板	EG-DG-D334232-ZD1(閃粉古銅)	7	0	7	26.011	0.457	3.199	0.445	3.115	HB1,2,3,5,6,7,8,	WB.01B/WC.02C	G/F	
5		LB1-202a	3mm厚鋁板	EG-DG-D334232-ZD1(閃粉古銅)	7	0	7	20.042	0.352	2.465	0.314	2.198	HB1,2,3,5,6,7,8,	WB.01B/WC.02C	G/F	
6		LB1-202aR	3mm厚鋁板	EG-DG-D334232-ZD1(閃粉古銅)	7	0	7	20.042	0.352	2.465	0.314	2.198	HB1,2,3,5,6,7,8,	WB.01B/WC.02C	G/F	
7		LB1-202b	3mm厚鋁板	EG-DG-D334232-ZD1(閃粉古銅)	7	0	7	87.426	1.536	10.754	1.496	10.469	HB1,2,3,5,6,7,8,	WB.01B/WC.02C	G/F	
8		LB1-202bR	3mm厚鋁板	EG-DG-D334232-ZD1(閃粉古銅)	7	0	7	87.426	1.536	10.754	1.496	10.469	HB1,2,3,5,6,7,8,	WB.01B/WC.02C	G/F	
統計:							56	277.089		34.082		32.673				

物料編號	數量	樓層	施工圖位置	使用窗號	MIRROR	Facade
LB1-201a	2	G/F	J853-SD-HIW-2201	WB.01B		HB1,HB2
LB1-201a	5	G/F	J853-SD-HIW-2302	WC.02C		HB3,HB5,HB6,HB7,HB8
合計:	7					

工程號 J-853 地盤 延平道二期

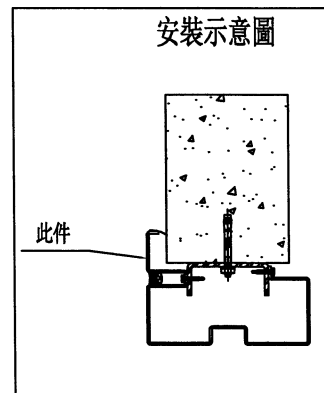
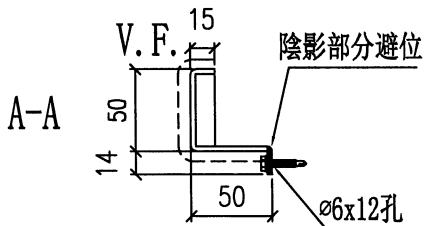
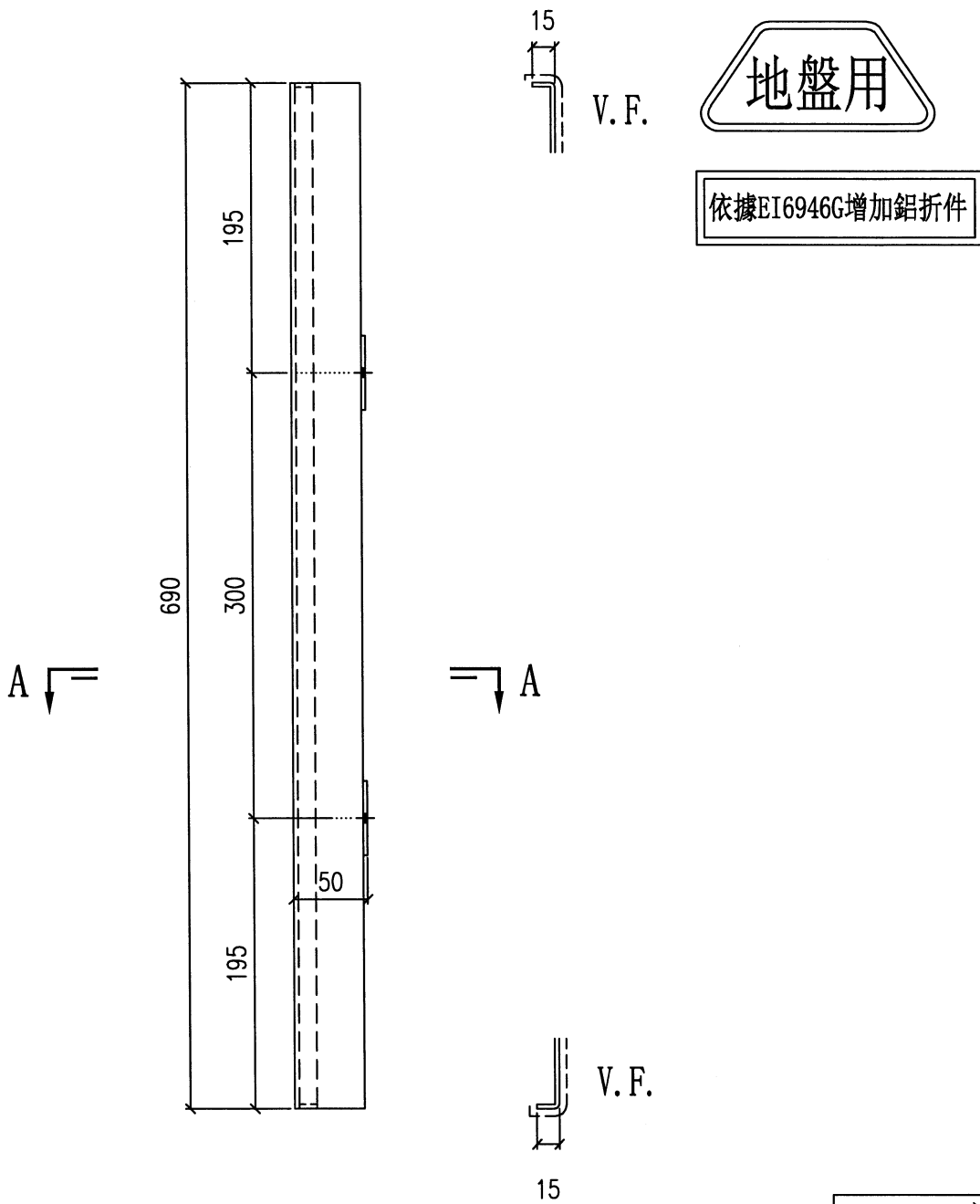

名稱	鋁板拆圖(左上)	制圖	劉龍浩	2024.3.4	修改		
材料	3mm鋁板	復核	謝永林	2024.3.8	日期		
顏色	EC-DG-D334232-ZD1(閃粉古銅)	批准	.		圖號	LB1-201a	



美特鋁質有限公司  
MIDI Aluminium Fabricator Ltd.

物料編號	數量	樓層	施工圖位置	使用窗號	MIRROR	Facade
LB1-201b	2	G/F	J853-SD-HIW-2201	WB.01B		HB1,HB2
LB1-201b	5	G/F	J853-SD-HIW-2302	WC.02C		HB3,HB5,HB6,HB7,HB8
合計:	7					

工程號 J-853 地盤 延平道二期

地盤用

依據EI6946G增加鋁折件

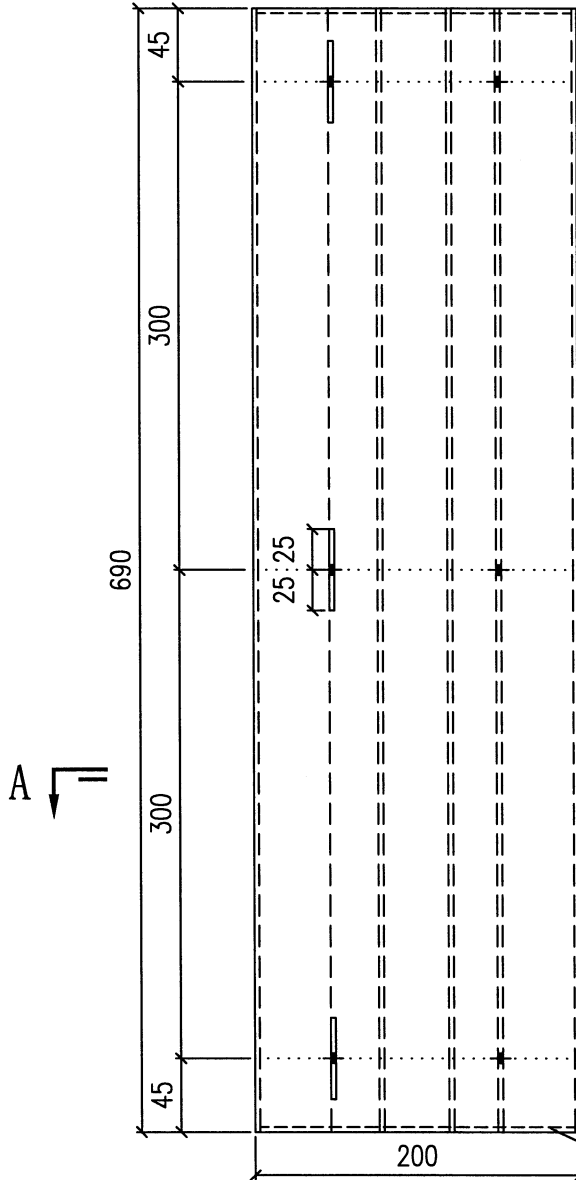

封口尺寸

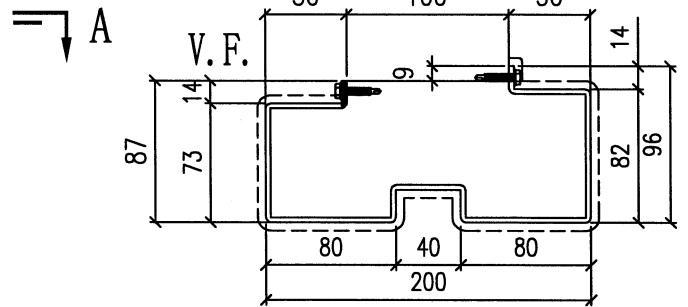

鐵件尺寸兩頭各縮10mm, 方便鋁板安裝。

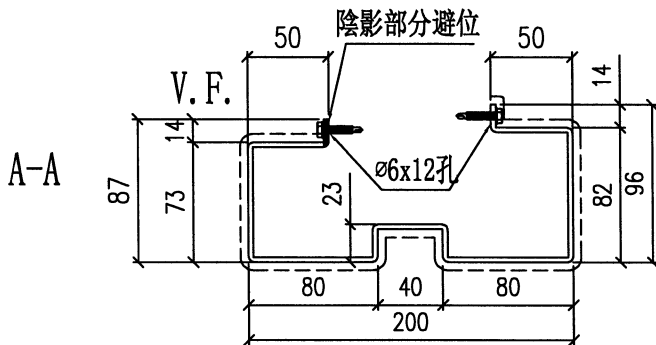

安裝示意圖

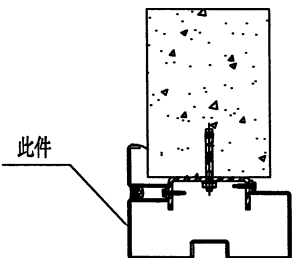

名稱	鋁板拆圖(左上)	制圖	劉龍浩	2024.3.4	修改		
材料	3mm鋁板	復核	謝永林	2024.3.8	日期		
顏色	EC-DG-D334232-ZD1(閃粉古銅)	批准			圖號	LB1-201b	

物料編號	數量	樓層	施工圖位置	使用窗號	MIRROR	Facade
LB1-202a	2	G/F	J853-SD-HIW-2201	WB.01B		HB1,HB2
LB1-202a	5	G/F	J853-SD-HIW-2302	WC.02C		HB3,HB5,HB6,HB7,HB8
合計:	7					

工程號 J-853 地盤 延平道二期

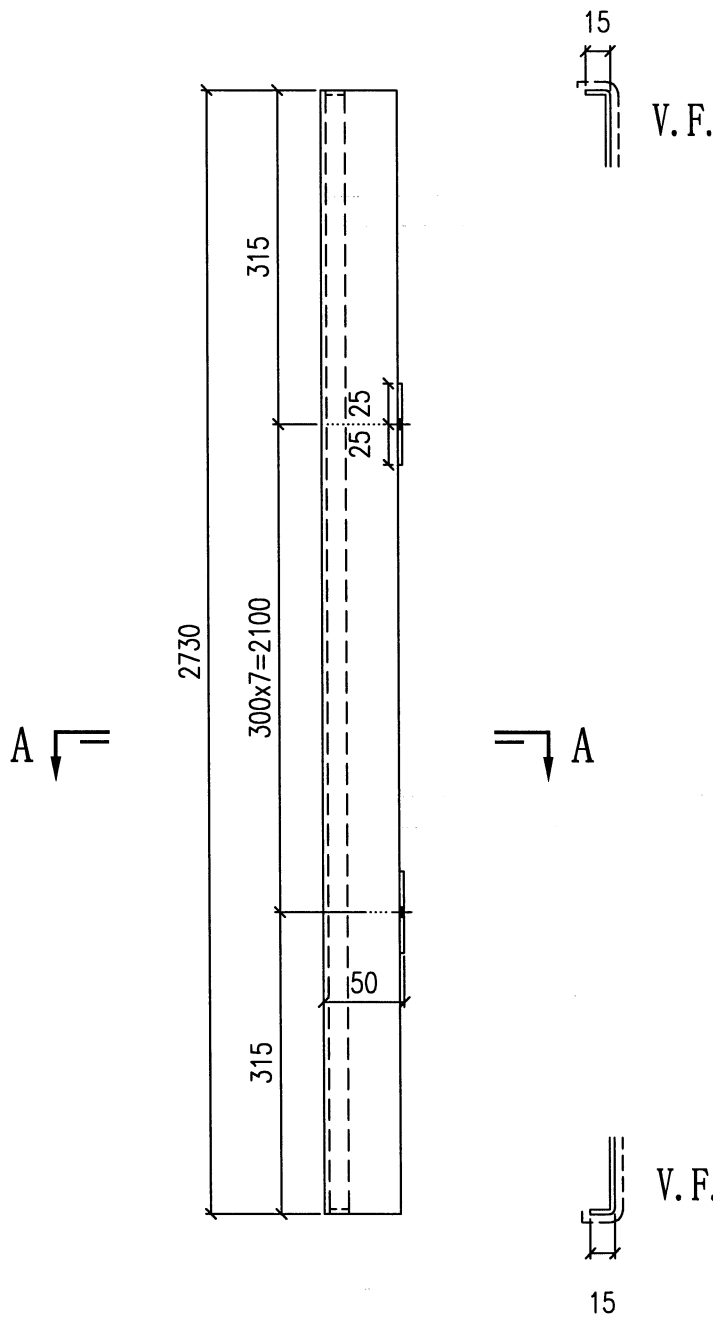

地盤用

依據EI6946G增加鋁折件

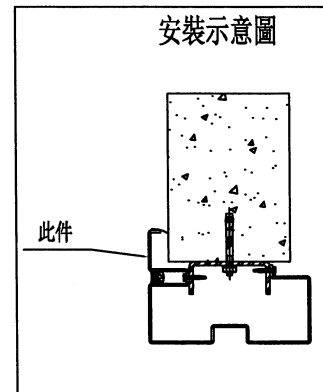
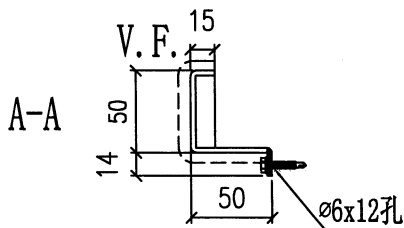

名稱	鋁板拆圖(左下)	制圖	劉龍浩	2024.3.4	修改		
材料	3mm鋁板	復核	謝永林	2024.3.8	日期		
顏色	EC-DG-D334232-ZD1(閃粉古銅)	批准			圖號	LB1-202a	



美特鋁質有限公司  
MIDI Aluminium Fabricator Ltd.

物料編號	數量	樓層	施工圖位置	使用窗號	MIRROR	Facade
LB1-202b	2	G/F	J853-SD-HIW-2201	WB.01B		HB1,HB2
LB1-202b	5	G/F	J853-SD-HIW-2302	WC.02C		HB3,HB5,HB6,HB7,HB8
合計:	7					

工程號

J-853

地盤

延平道二期

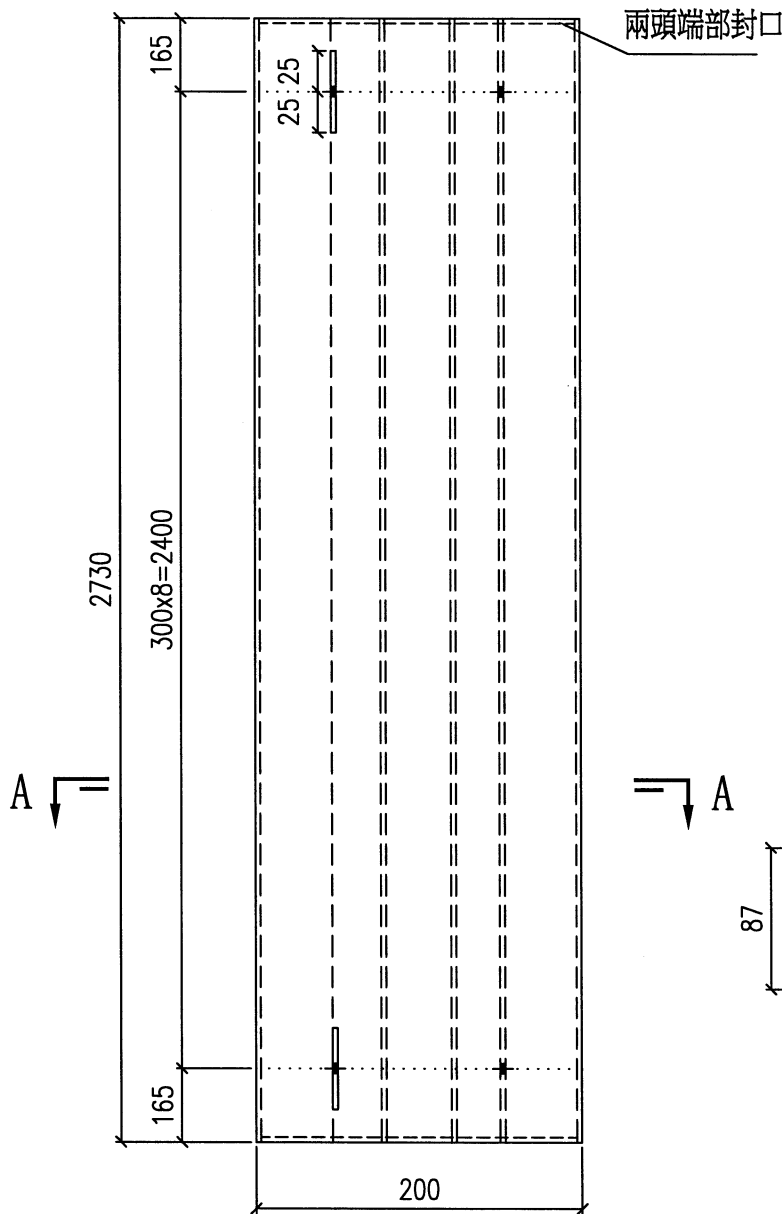

依據EI6946G增加鋁折件

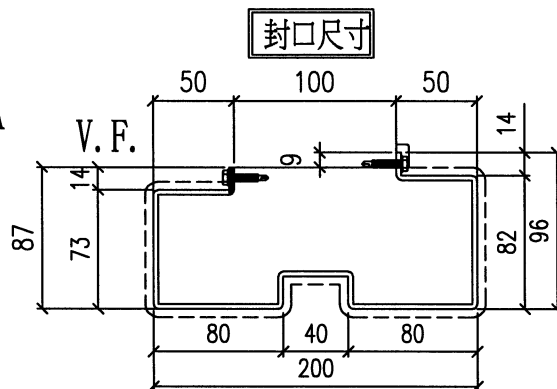

鐵件尺寸兩頭各縮10mm, 方便鋁板安裝。

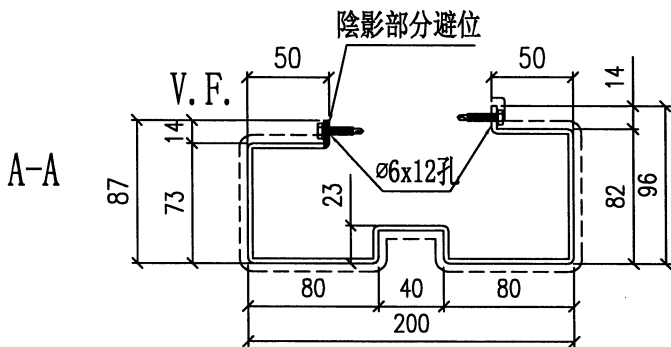

安裝示意圖

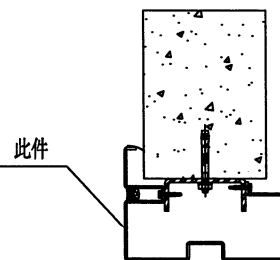

名稱	鋁板拆圖(左下)	制圖	劉龍浩	2024.3.4	修改		
材料	3mm鋁板	復核	謝永林	2024.3.8	日期		
顏色	EC-DG-D334232-ZD1(閃粉古銅)	批准			圖號	LB1-202b	



美特鋁質有限公司  
MIDI Aluminium Fabricator Ltd.

物料編號	數量	樓層	施工圖位置	使用窗號	MIRROR	Facade
LB1-201aR	2	G/F	J853-SD-HIW-2201	WB.01B		HB1,HB2
LB1-201aR	5	G/F	J853-SD-HIW-2302	WC.02C		HB3,HB5,HB6,HB7,HB8
合計:	7					

工程號 J-853 地盤 延平道二期

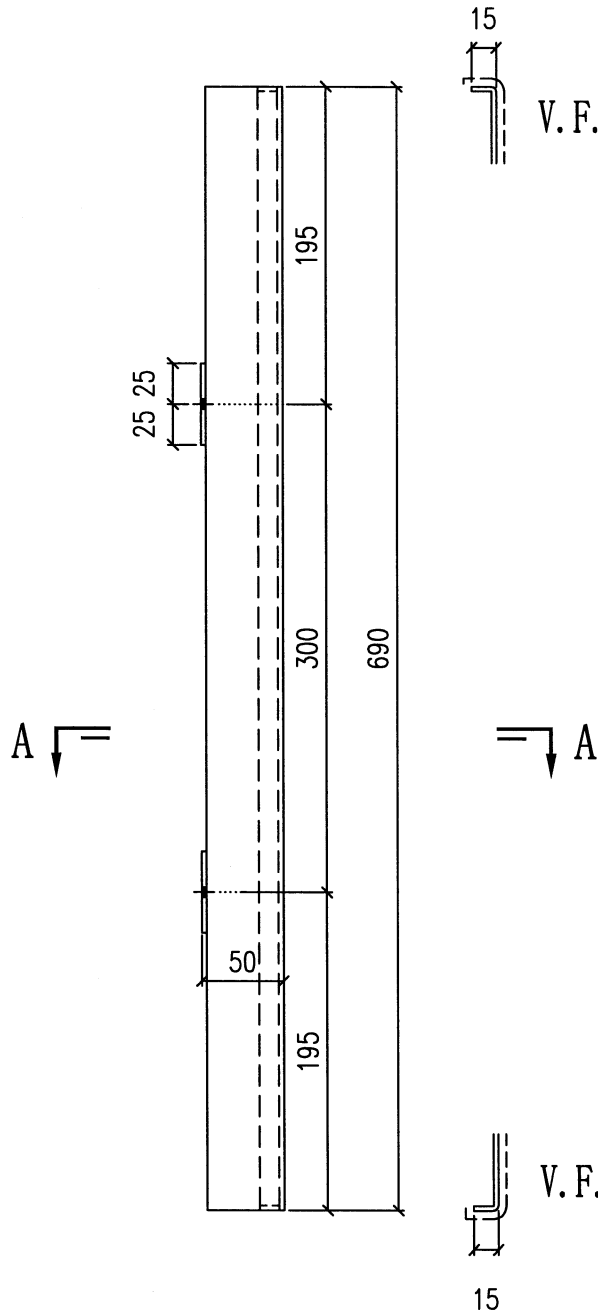

依據EI6946G增加鋁折件

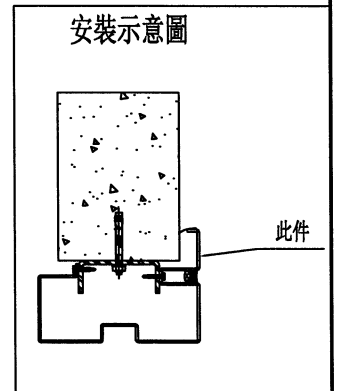
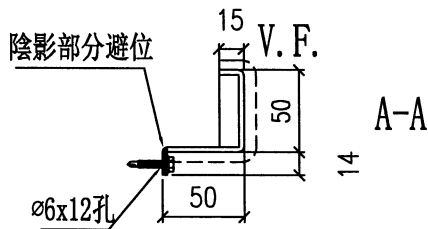

名稱	鋁板拆圖(右上)	制圖	劉龍浩	2024.3.4	修改		
材料	3mm鋁板	復核	謝永林	2024.3.8	日期		
顏色	EC-DG-D334232-ZD1(閃粉古銅)	批准	.		圖號	LB1-201aR	



美特鋁質有限公司  
MIDI Aluminium Fabricator Ltd.

物料編號	數量	樓層	施工圖位置	使用窗號	MIRROR	Facade
LB1-201bR	2	G/F	J853-SD-HIW-2201	WB.01B		HB1,HB2
LB1-201bR	5	G/F	J853-SD-HIW-2302	WC.02C		HB3,HB5,HB6,HB7,HB8
合計:	7					

工程號 J-853 地盤 延平道二期

兩頭端部封口



依據EI6946G增加鋁折件

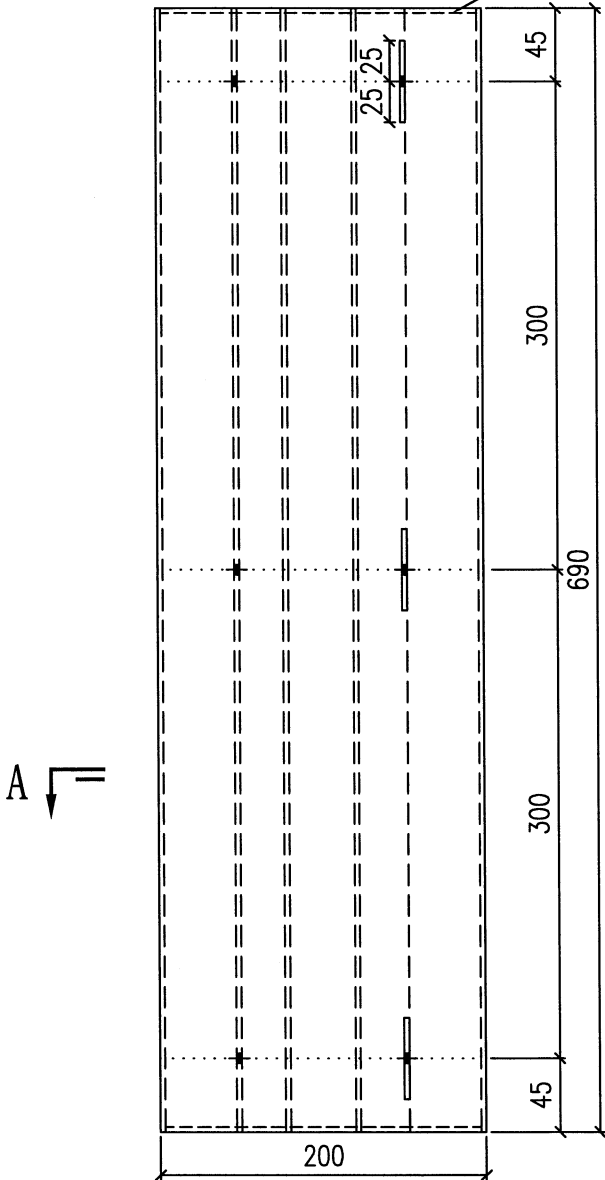

封口尺寸

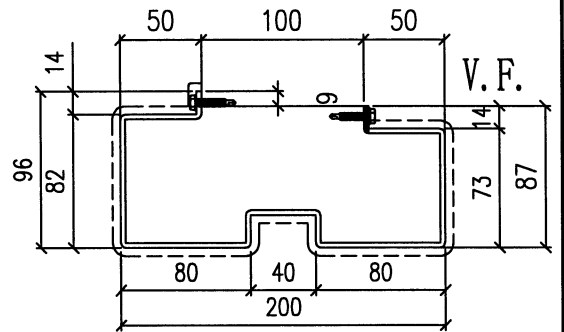

鐵件尺寸兩頭各縮10mm, 方便鋁板安裝。

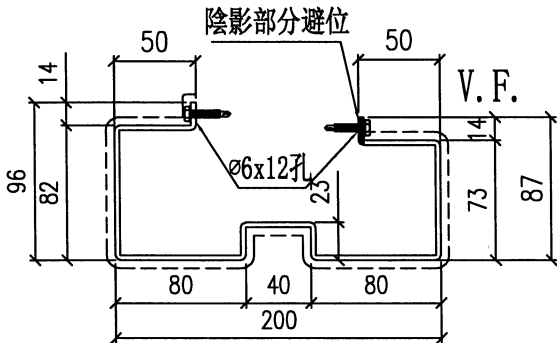

A-A

安裝示意圖

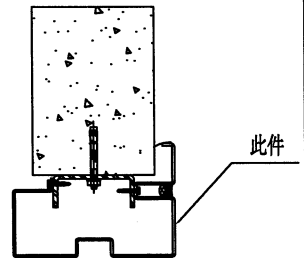

名稱	鋁板拆圖(右上)	制圖	劉龍浩	2024.3.4	修改		
材料	3mm鋁板	復核	謝永林	2024.3.8	日期		
顏色	EC-DG-D334232-ZD1(閃粉古銅)	批准			圖號	LB1-201bR	

物料編號	數量	樓層	施工圖位置	使用窗號	MIRROR	Facade
LB1-202aR	2	G/F	J853-SD-HIW-2201	WB.01B		HB1,HB2
LB1-202aR	5	G/F	J853-SD-HIW-2302	WC.02C		HB3,HB5,HB6,HB7,HB8
合計:	7					

工程號 J-853 地盤 延平道二期

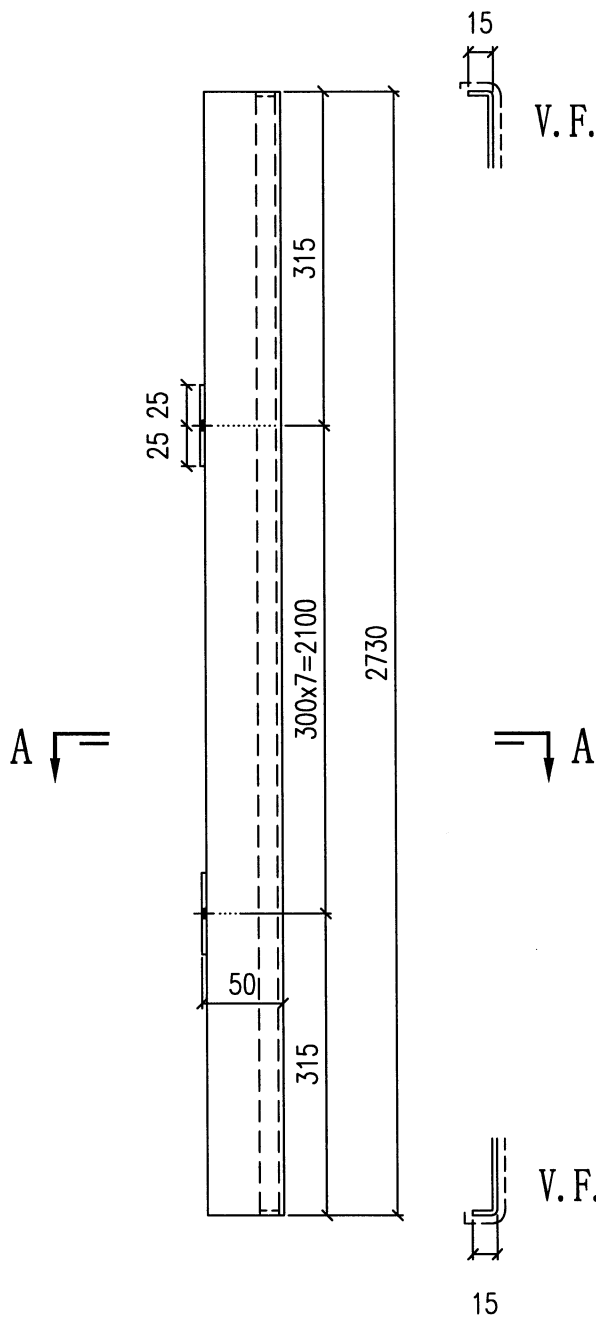

依據EI6946G增加鋁折件

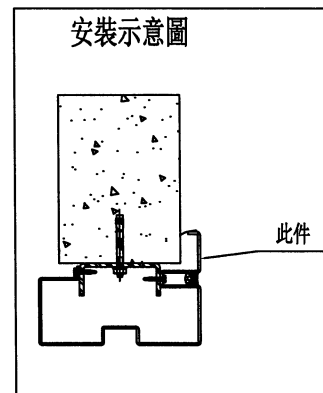
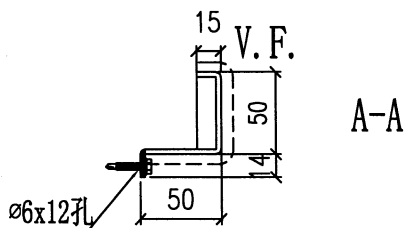

名稱	鋁板拆圖(右下)	制圖	劉龍浩	2024.3.4	修改		
材料	3mm鋁板	復核	謝永林	2024.3.8	日期		
顏色	EC-DG-D334232-ZD1(閃粉古銅)	批准			圖號	LB1-202aR	

物料編號	數量	樓層	施工圖位置	使用窗號	MIRROR	Facade
LB1-202bR	2	G/F	J853-SD-HIW-2201	WB.01B		HB1,HB2
LB1-202bR	5	G/F	J853-SD-HIW-2302	WC.02C		HB3,HB5,HB6,HB7,HB8
合計:	7					

工程號 J-853 地盤 延平道二期

兩頭端部封口



依據EI6946G增加鋁折件

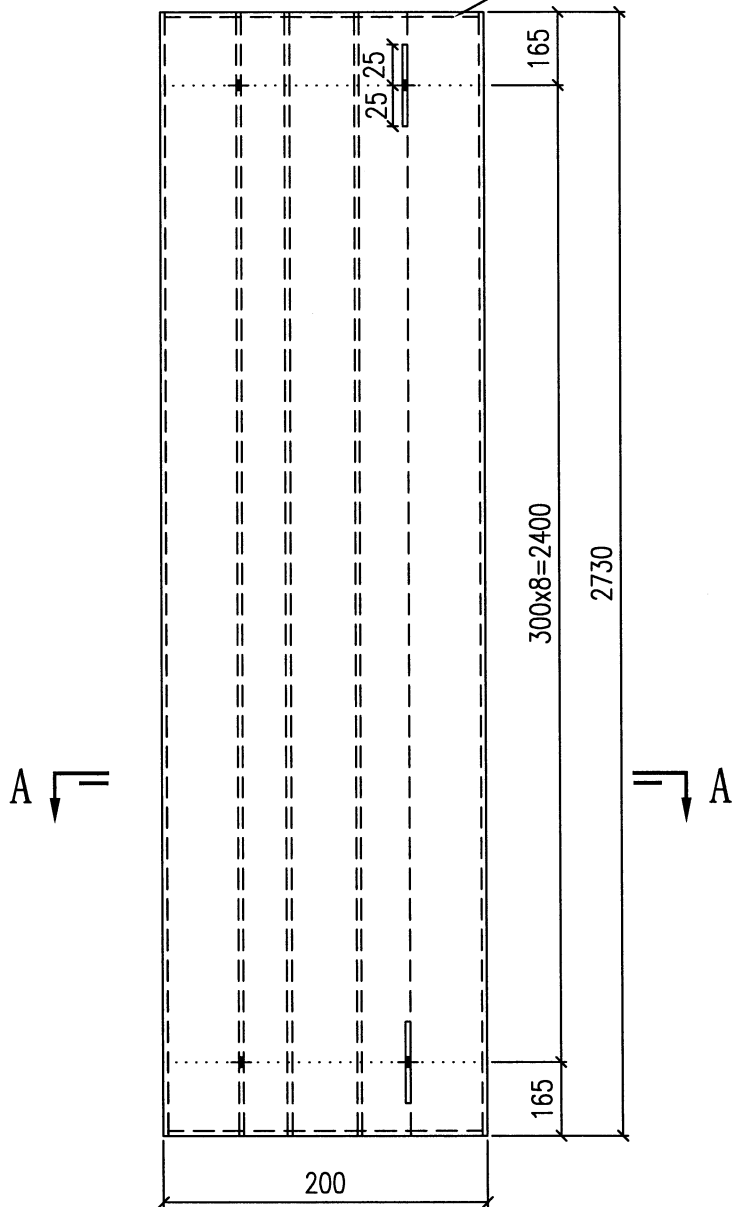

封口尺寸

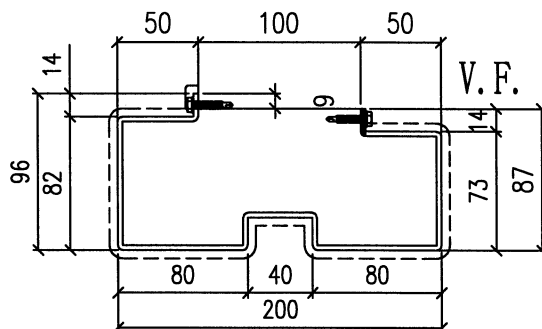

鐵件尺寸兩頭各縮10mm, 方便鋁板安裝。

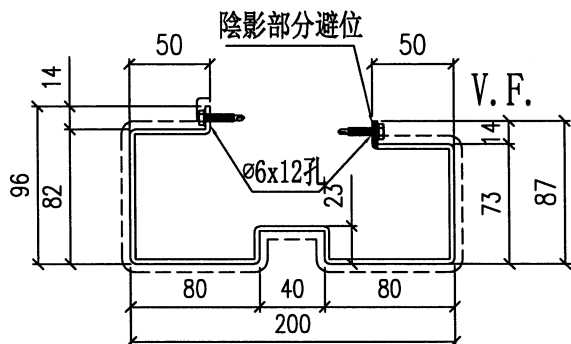

A-A

安裝示意圖

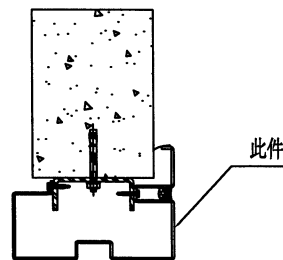

名稱	鋁板拆圖(右下)	制圖	劉龍浩	2024.3.4	修改		
材料	3mm鋁板	復核	謝永林	2024.3.8	日期		
顏色	EC-DG-D334232-ZD1(閃粉古銅)	批准			圖號	LB1-202bR	

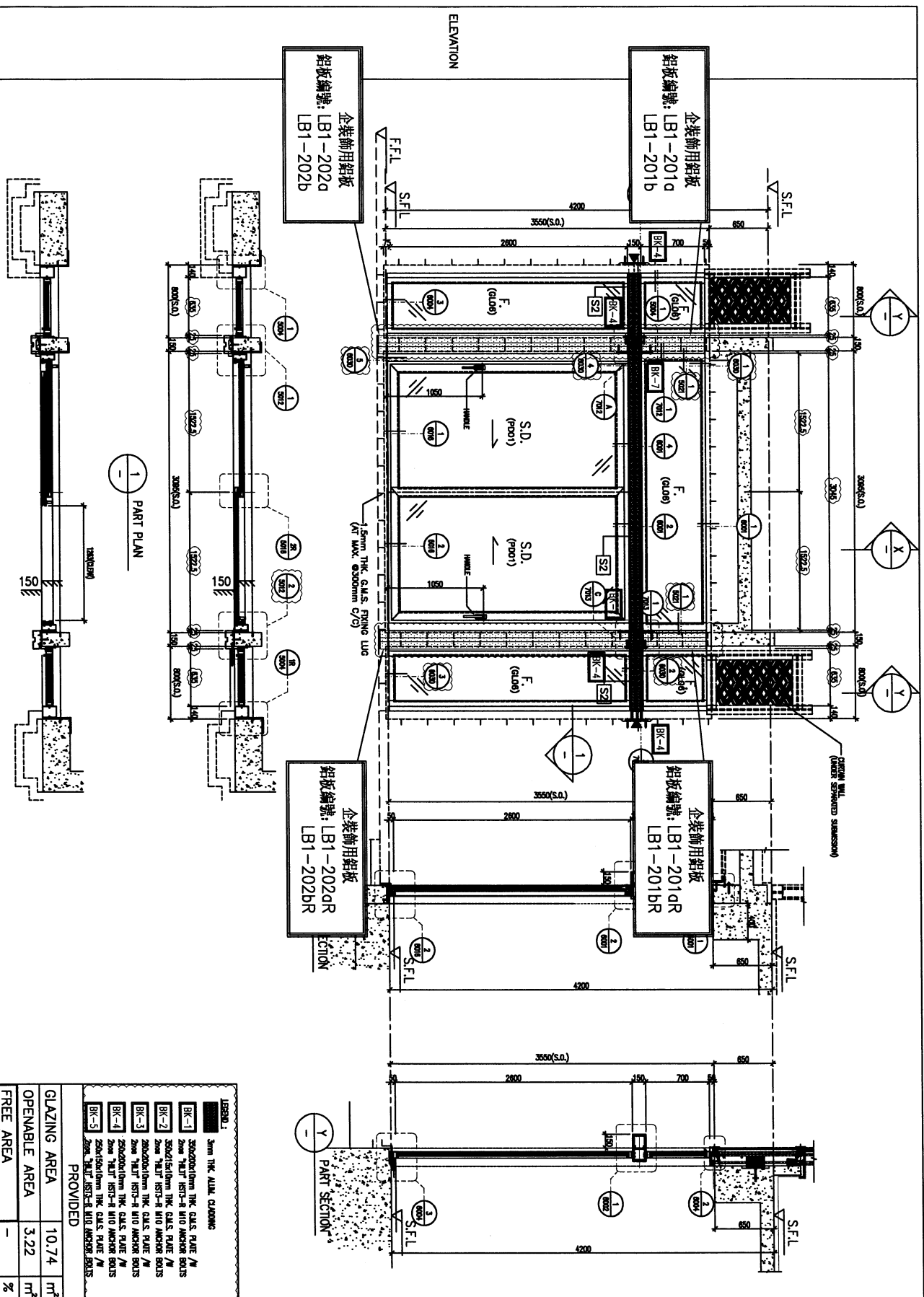

**LEGEND:**

- 3mm THK. ALUM. CHAMFER
- BK-1 3mm THK. ALUM. CHAMFER
- BK-2 2mm THK. ALUM. CHAMFER
- BK-3 2mm THK. ALUM. CHAMFER
- BK-4 2mm THK. ALUM. CHAMFER
- BK-5 2mm THK. ALUM. CHAMFER

PROVIDED	
GLAZING AREA	10.74 m <sup>2</sup>
OPENABLE AREA	3.22 m <sup>2</sup>
FREE AREA	%

WINDOW MARK	8/B
LOCATION	HOUSE TYPE B - G/F LIVING
MATERIALS	ALU
GLAZING	P001, GL08
QUANTITY	2 Nos. (HOUSE NO. HB1 & HB2)
HANDLES	2 NOS. OF "SCHUCO" HANDLE - MODEL NO. 247224

**CLIENT:** SHIMAO GROUP HOLDINGS LIMITED

**ARCHITECT:** YONG TUNG & ASSOCIATES LIMITED

**MAIN CONTRACTOR:** 協興建築有限公司  
HIP HING CONSTRUCTION CO LTD

**STRUCTURAL ENGINEER:** C M WONG & ASSOCIATES LTD  
黃志明建築工程師有限公司

**PROJECT CONSULTANT:** MENHARDT

**DATE:** 30-MAR-23

**SCALE:** 1:40 (AS)

**DATE:** 13/07/2023

**GENERAL:** N-SITU ALUM. WINDOW SCHEDULE FOR HOUSE TYPE B

**PROJECT:** PROPOSED RESIDENTIAL DEVELOPMENT AT N.K.L.L. 6542 YIN PING ROAD KOWLOON

**JOB NO.:** J-853

**PROJECT:** PROPOSED RESIDENTIAL DEVELOPMENT AT N.K.L.L. 6542 YIN PING ROAD KOWLOON

**DATE:** 13/07/2023

**GENERAL:** N-SITU ALUM. WINDOW SCHEDULE FOR HOUSE TYPE B

**DATE:** 13/07/2023

**GENERAL:** N-SITU ALUM. WINDOW SCHEDULE FOR HOUSE TYPE B

**DATE:** 13/07/2023

**GENERAL:** N-SITU ALUM. WINDOW SCHEDULE FOR HOUSE TYPE B

