

工程指示 / 要求簡箋 ENGINEER INSTRUCTIONS(E.I.)

工程指示編號:	EI- 7476	修改版本:	-
	HK- /		
工程編號:	J 853	工程名稱:	延坪道 (第2期)
收件人:	Maggie Lor	發件人:	Sam Lo
工程項目:	ROW B(HB1~HB8) 後裝窗企裝飾 地盤用鐵件 (藍色)	日期:	18/03/2024

<input type="checkbox"/> 原合約工程包	<input type="checkbox"/> 原合約工程加 / 減賬 QT-	<input type="checkbox"/> 新工程報價 QT-
---------------------------------	--	------------------------------------

信件批核號碼/圖紙參考編號:	批核模具圖紙編號:
客戶指示附件:	管理內部批簽署:

<input type="checkbox"/> 初步鋁料 B.M.	<input type="checkbox"/> 加工拆圖, 然後生產	<input type="checkbox"/> 尺寸表
<input type="checkbox"/> 正式鋁料 B.M.	<input type="checkbox"/> 技術上資料/指示	<input type="checkbox"/> 報價
<input type="checkbox"/> 配件 B.M.	<input type="checkbox"/> 樣辦或貨品說明書	<input type="checkbox"/> 分判合約
<input type="checkbox"/> 其他:		

內容: 請按附件資料,生產GMS鐵件.送地盤. -請分屋包裝出貨 此E.I不需馬友焊 完成上列要求日期: 31/3/2024
--

國內

<input type="checkbox"/> 生產技術總監	<input type="checkbox"/> 連附件	<input checked="" type="checkbox"/> 技術部	<input checked="" type="checkbox"/> 連附件	<input type="checkbox"/> 生產部	<input type="checkbox"/> 連附件
<input type="checkbox"/> 採購部	<input type="checkbox"/> 連附件	<input type="checkbox"/> 生產統籌部	<input type="checkbox"/> 連附件	<input type="checkbox"/> 報關組	<input type="checkbox"/> 連附件
<input type="checkbox"/> 質檢部	<input type="checkbox"/> 連附件	<input type="checkbox"/> 會計部	<input type="checkbox"/> 連附件	<input type="checkbox"/> 機械設計部	<input type="checkbox"/> 連附件
<input type="checkbox"/> 香港辦	<input type="checkbox"/> 連附件	<input type="checkbox"/> 其他:			

香港

<input type="checkbox"/> 行政部	<input type="checkbox"/> 連附件	<input type="checkbox"/> 會計部	<input type="checkbox"/> 連附件	<input type="checkbox"/> 統籌部	<input type="checkbox"/> 連附件	<input type="checkbox"/> 工程部	<input type="checkbox"/> 連附件
<input type="checkbox"/> 採購部	<input type="checkbox"/> 連附件	<input type="checkbox"/> QS部	<input type="checkbox"/> 連附件	<input checked="" type="checkbox"/> 地盤管理	<input checked="" type="checkbox"/> 連附件	<input type="checkbox"/> 維修部	<input type="checkbox"/> 連附件

*發件人簽署:		*組別成員批核簽署:	
傳遞編號:	/	項目經理簽署:	

圖則登記表

DRAWING REGISTER

工程名稱 Project Title: <u>延平道二期</u>		年	接收日期 Receiving Date (適用於客戶圖則)							
HB排後裝門窗鐵件 (新加企裝飾用)			月							
工程編號 Project No: <u>J-853</u>			日							
分發予 Distributed To		年								
			月	24						
			日	3						
		年								
			月	15						
			日							
圖則編號 Drg. No.	圖則名稱 Drawing Title		修訂編號 Revision No.							
TH1-103	鐵件拆圖	1	-							
TH1-103a	鐵件拆圖	2	-							
TH1-103R	鐵件拆圖	3	-							
TH1-103aR	鐵件拆圖	4	-							
J853-SD-HIW-2201	鐵件位置圖	5	-							
J853-SD-HIW-2302	鐵件位置圖	6	-							

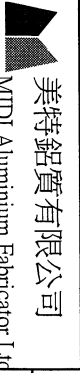

美特鋁質有限公司

MIDI Aluminium Fabricator Ltd

工程號：J-853	計算：劉龍浩	日期：2024.3.8	送呈：胡哥
地盤名稱：延平道二期	核對：謝永林	日期：2024.3.15	副本：
項目類別：HB排後裝門窗鐵件	批准：	日期：	總重量：308.566 KG
A/C Code：		此BM依據拆圖資料計算	

序號	修改 標示	物料編號	配件名稱	顏色	實用	後備	總數	單位	單件重量	總重量	備注
								件	KG		
1		TH1-103	鐵件拆圖	熱浸鋅/涂瀝青油	7	0	7	件	4.369	30.583	
2		TH1-103a	鐵件拆圖	熱浸鋅/涂瀝青油	7	0	7	件	17.671	123.700	
3		TH1-103R	鐵件拆圖	熱浸鋅/涂瀝青油	7	0	7	件	4.369	30.583	
4		TH1-103aR	鐵件拆圖	熱浸鋅/涂瀝青油	7	0	7	件	17.671	123.700	
						合計：	28	件	合計：	308.566	



美特鋁質有限公司
MIDI Aluminium Fabricator Ltd.

物料編號	數量	樓層	施工圖位置	使用窗號	MIRROR	Facade
TH1-103	2	G/F	J853-SD-HIW-2201	WB.01B		HB1,HB2
TH1-103	5	G/F	J853-SD-HIW-2302	WC.02C		HB3,HB5,HB6,HB7,HB8
合計:	7					

工程號 J-853 地盤 延平道二期

依據EI6946G增加鐵件

地盤用

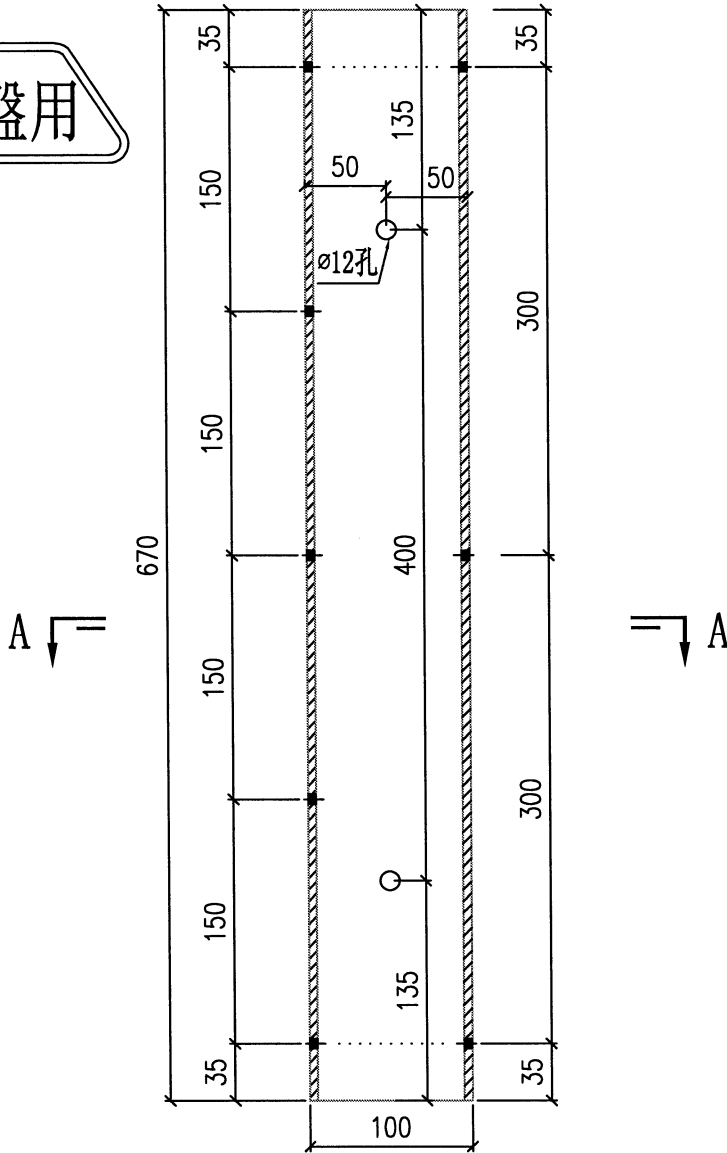

鐵件尺寸兩頭各縮10mm, 方便鋁板安裝。

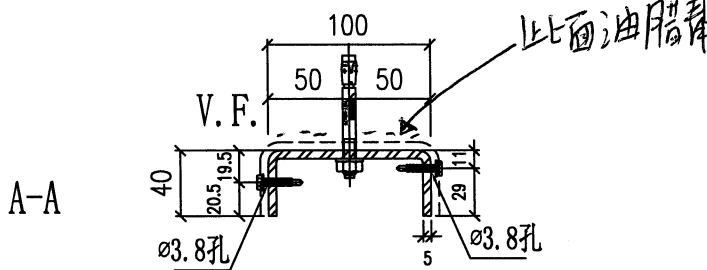

安裝示意圖

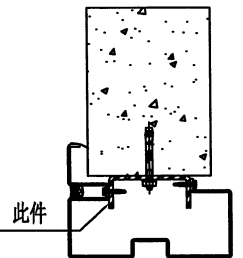

名稱	鐵件拆圖(左上)	制圖	劉龍浩	2024.3.4	修改		
材料	100x40x5鐵槽	復核	謝永林	2024.3.8	日期		
顏色	熱浸鋅/塗瀝青油	批准			圖號	TH1-103	



美特鋁質有限公司
MIDI Aluminium Fabricator Ltd.

物料編號	數量	樓層	施工圖位置	使用窗號	MIRROR	Facade
TH1-103a	2	G/F	J853-SD-HIW-2201	WB.01B		HB1,HB2
TH1-103a	5	G/F	J853-SD-HIW-2302	WC.02C		HB3,HB5,HB6,HB7,HB8
合計:	7					

工程號	J-853	地盤	延平道二期
-----	-------	----	-------

依據EI6946G增加鐵件

地盤用

A

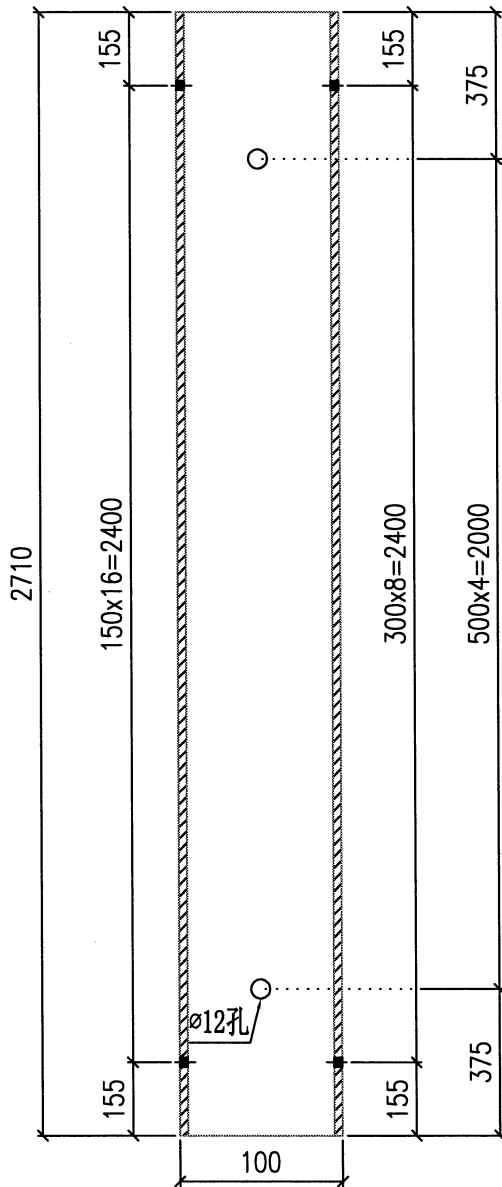

A

鐵件尺寸兩頭各縮10mm, 方便鋁板安裝。

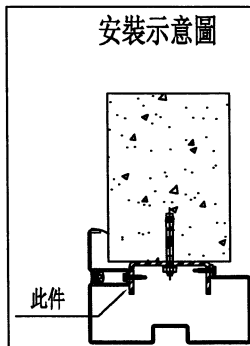
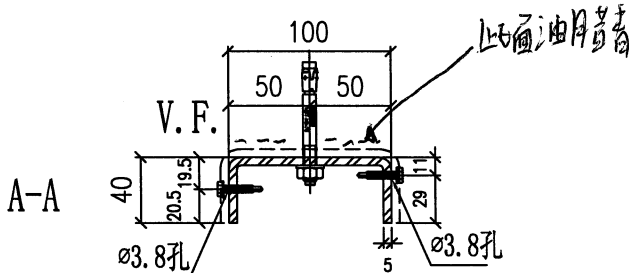

名稱	鐵件拆圖(左下)	制圖	劉龍浩	2024.3.4	修改		
材料	100x40x5鐵槽	復核	謝永林	2024.3.8	日期		
顏色	熱浸鋅/塗瀝青油	批准			圖號	TH1-103a	

物料編號	數量	樓層	施工圖位置	使用窗號	MIRROR	Facade
TH1-103R	2	G/F	J853-SD-HIW-2201	WB.01B		HB1,HB2
TH1-103R	5	G/F	J853-SD-HIW-2302	WC.02C		HB3,HB5,HB6,HB7,HB8
合計:	7					

工程號 J-853 地盤 延平道二期

依據EI6946G增加鐵件

地盤用

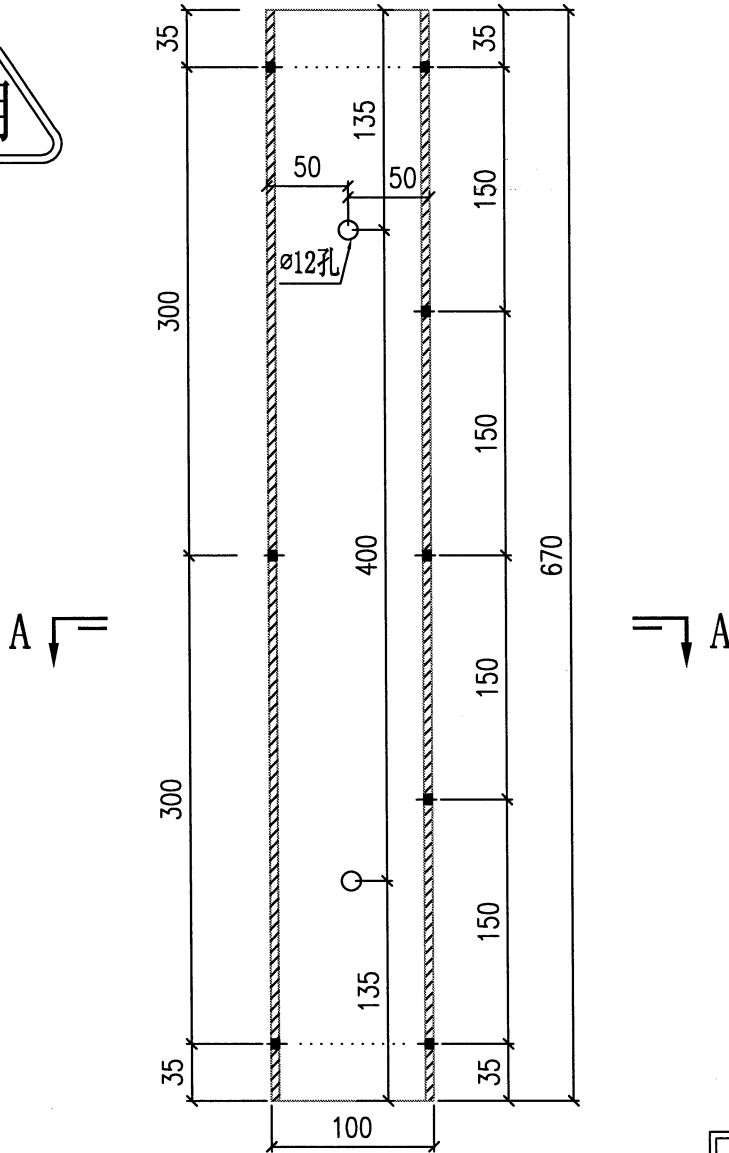

鐵件尺寸兩頭各縮10mm, 方便鋁板安裝。

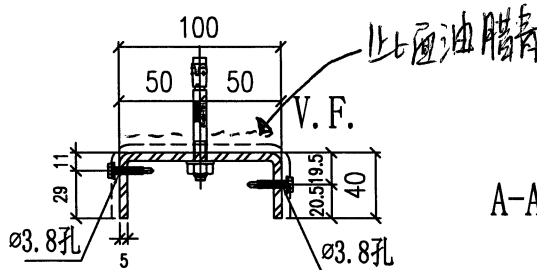

A-A

安裝示意圖

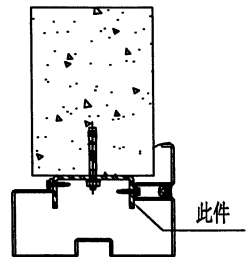

名稱	鐵件拆圖(右上)	制圖	劉龍浩	2024. 3. 4	修改		
材料	100x40x5鐵槽	復核	謝永林	2024. 3. 8	日期		
顏色	熱浸鋅/塗瀝青油	批准			圖號	TH1-103R	



美特鋁質有限公司
MIDI Aluminium Fabricator Ltd.

物料編號	數量	樓層	施工圖位置	使用窗號	MIRROR	Facade
TH1-103aR	2	G/F	J853-SD-HIW-2201	WB.01B		HB1,HB2
TH1-103aR	5	G/F	J853-SD-HIW-2302	WC.02C		HB3,HB5,HB6,HB7,HB8
合計:	7					

工程號 J-853 地盤 延平道二期

依據EI6946G增加鐵件

地盤用

A

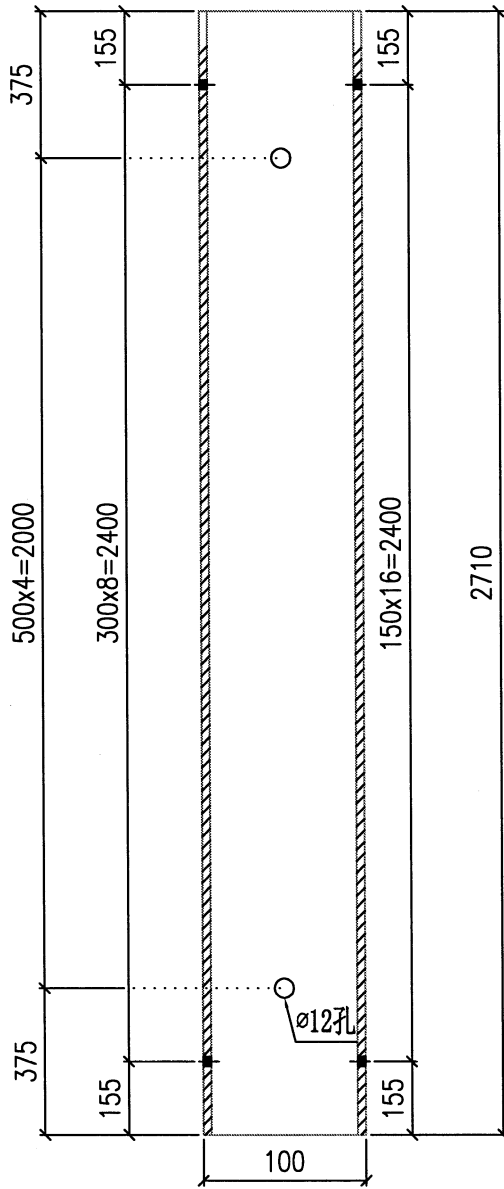

A

鐵件尺寸兩頭各縮10mm, 方便鋁板安裝。

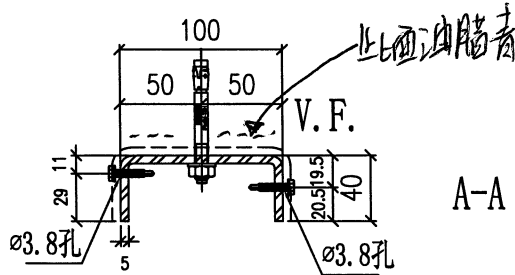

A-A

安裝示意圖

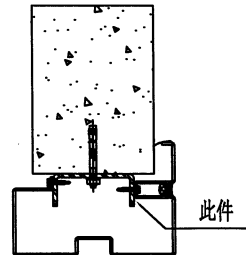

名稱	鐵件拆圖(右下)	制圖	劉龍浩	2024.3.4	修改		
材料	100x40x5鐵槽	復核	謝永林	2024.3.8	日期		
顏色	熱浸鋅/塗瀝青油	批准			圖號	TH1-103aR	

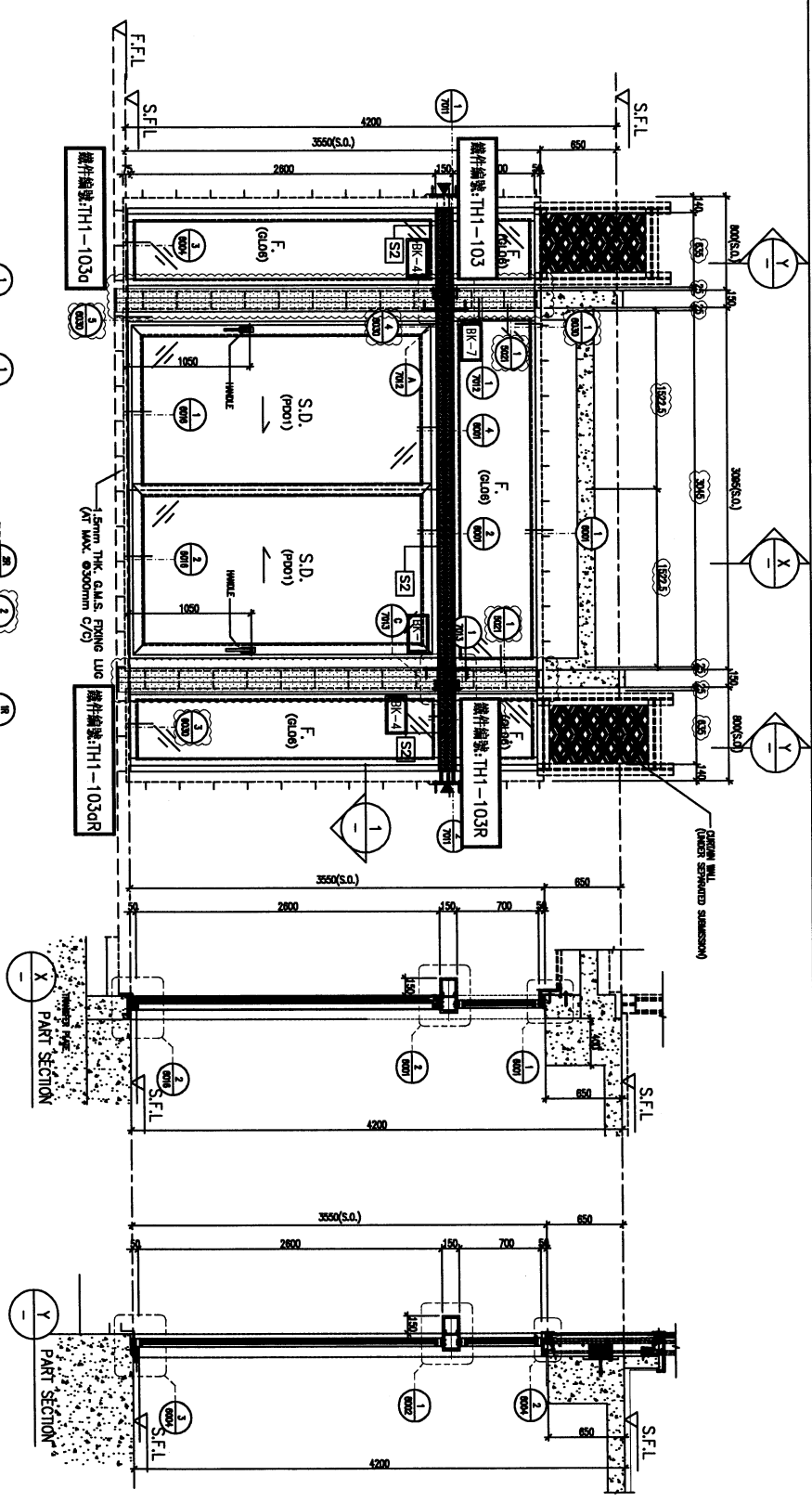

ELEVATION

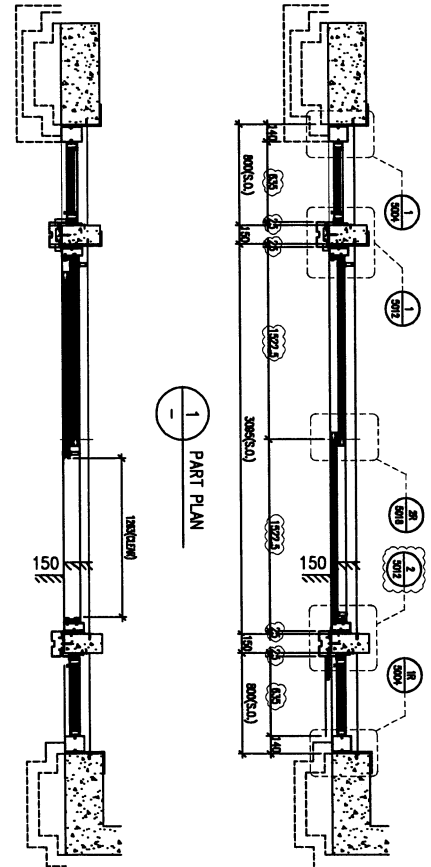

GLAZING AREA	10.74	m ²
OPENABLE AREA	3.22	m ²
FREE AREA	-	%

LEGEND:

3mm THK. ALUM. GLAZING

BR-1 3000x2100mm THK. GLASS PLATE / M 20mm Hx100 Hx100-8 RIGID ANCHOR BOLTS

BR-2 3000x2100mm THK. GLASS PLATE / M 20mm Hx100 Hx100-8 RIGID ANCHOR BOLTS

BR-3 2000x2100mm THK. GLASS PLATE / M 20mm Hx100 Hx100-8 RIGID ANCHOR BOLTS

BR-4 2000x2100mm THK. GLASS PLATE / M 20mm Hx100 Hx100-8 RIGID ANCHOR BOLTS

BR-5 2000x2100mm THK. GLASS PLATE / M 20mm Hx100 Hx100-8 RIGID ANCHOR BOLTS

PROVIDED

WINDOW MARK	HB1
LOCATION	HOUSE TYPE B - G/F LIVING
MATERIALS	AL1
GLAZING	P001, GL08
QUANTITY	2 NOS. (HOUSE NO. HB1 & HB2)
HANDLES	2 NOS. OF "SCHUCO" HANDLE - MODEL NO. 247224

BLD. REF :

CLIENT : SHIMAO GROUP HOLDINGS LIMITED

ARCHITECT : HOKI TAKES & ASSOCIATES LIMITED

MAIN CONTRACTOR : 協興建築有限公司 HIP HING CONSTRUCTION CO LTD

STRUCTURAL ENGINEER : C M WONG & ASSOCIATES LTD 黃志明建築工程師有限公司

FRAME CONSULTANT : MENHARDT

NOTE:

1. ALL DIMENSIONS ARE IN MM.
2. ALL ELEVATIONS ARE VIEWED FROM OUTSIDE.
3. ALL DIMENSIONS TO BE VIEWED ON SITE ABOVE PROVISIONAL.

LEGEND:

ST - DETAIL MARK NO.

BR - BEER SHEET NO.

1. F.F.L. - FINISHED FLOOR LEVEL.

2. S.F.L. - STRUCTURAL FLOOR LEVEL.

3. - - - - - REVERSED BEAM.

4. - - - - - FRAME LOCATION.

5. GLASS USED AS ALUM. OR EPoxy/10mm 17 THK. LULL GLAZING - 12mm CLEAR TEMPERED GLASS GL08 - 12mm 15mm OR EPoxy/10mm 17 THK. LULL P001 - 10mm 17+12mm AIR GAP/10mm 17

7. ST - 1200x2100mm THK. GLASS PLATE

8. ST - 2000x2100mm THK. GLASS PLATE

9. AL1 - 3mm COATED ALUMINIUM SPRAY TONING (4 COAT SYSTEM) CODE: B3-06-035422 COLOR: DRY 07/083 METALIC

10. BR-1/2/3/4/5 - GENERAL REVERSED

11. BR-1/2/3/4/5 - GENERAL REVERSED

12. BR-1/2/3/4/5 - GENERAL REVERSED

JOB NO. : J-9853

PROJECT : PROPOSED RESIDENTIAL DEVELOPMENT AT N.K.I.L. 6542 YIN PING ROAD KOWLOON

TITLE : N-STU ALUM. WINDOW SCHEDULE FOR HOUSE TYPE B

DATE : 30-MAR-23 SCALE : 1:40 (A3)

DRAWN BY : Ailing CHECKED BY :

UNITED ENGINEERS & ARCHITECTS LIMITED
 Suite 6-8, Sunny Industrial Centre, 1/F
 810 Chee Nam Lane, Tuen Mun, T.Y.
 Tel: (852) 2611-1144 Fax: (852) 27727086

協興建築有限公司
 Hip Hing Construction Co. Ltd.
 1/F, Sunny Industrial Centre, 810 Chee Nam Lane, Tuen Mun, T.Y.
 Tel: (852) 2611-1144 Fax: (852) 27727086

REV. : C