

工程指示 / 要求簡箋 ENGINEER INSTRUCTIONS(E.I.)

工程指示編號:	EI- 7456	修改版本:	-
	HK- 0449		
工程編號:	J 853	工程名稱:	延坪道 (第2期)
收件人:	生統	發件人:	Sam Lo
工程項目:	ROW C (HC1~HC6)後裝窗地盤用背板(藍色)	日期:	12/03/2024

<input type="checkbox"/> 原合約工程包	<input type="checkbox"/> 原合約工程加 / 減賬 QT-	<input type="checkbox"/> 新工程報價 QT-
---------------------------------	--	------------------------------------

信件批核號碼/圖紙參考編號:	批核模具圖紙編號:
客戶指示附件:	管理內部批簽署:

<input type="checkbox"/> 初步鋁料 B.M.	<input type="checkbox"/> 加工拆圖, 然後生產	<input type="checkbox"/> 尺寸表
<input type="checkbox"/> 正式鋁料 B.M.	<input type="checkbox"/> 技術上資料/指示	<input type="checkbox"/> 報價
<input type="checkbox"/> 配件 B.M.	<input type="checkbox"/> 樣辦或貨品說明書	<input type="checkbox"/> 分判合約
<input type="checkbox"/> 其他:		

內容:
請依附件資料,生產背板,送地盤.
-請分屋包裝出貨
-背板不用在廠安裝,改送地盤.



完成上列要求日期: 30/03/2024

國內

<input type="checkbox"/> 生產技術總監	<input type="checkbox"/> 連附件	<input checked="" type="checkbox"/> 技術部	<input checked="" type="checkbox"/> 連附件	<input type="checkbox"/> 生產部	<input type="checkbox"/> 連附件
<input type="checkbox"/> 採購部	<input type="checkbox"/> 連附件	<input checked="" type="checkbox"/> 生產統籌部	<input checked="" type="checkbox"/> 連附件	<input type="checkbox"/> 報關組	<input type="checkbox"/> 連附件
<input type="checkbox"/> 質檢部	<input type="checkbox"/> 連附件	<input type="checkbox"/> 會計部	<input type="checkbox"/> 連附件	<input type="checkbox"/> 機械設計部	<input type="checkbox"/> 連附件
<input type="checkbox"/> 香港辦	<input type="checkbox"/> 連附件	<input type="checkbox"/> 其他:			

香港

<input type="checkbox"/> 行政部	<input type="checkbox"/> 連附件	<input type="checkbox"/> 會計部	<input type="checkbox"/> 連附件	<input type="checkbox"/> 統籌部	<input type="checkbox"/> 連附件	<input type="checkbox"/> 工程部	<input type="checkbox"/> 連附件
<input type="checkbox"/> 採購部	<input type="checkbox"/> 連附件	<input type="checkbox"/> QS部	<input type="checkbox"/> 連附件	<input checked="" type="checkbox"/> 地盤管理	<input checked="" type="checkbox"/> 連附件	<input type="checkbox"/> 維修部	<input type="checkbox"/> 連附件

*發件人簽署:  *組別成員批核簽署: 
傳遞編號: HK 0449 項目經理簽署: 

圖則登記表 DRAWING REGISTER														
工程名稱 Project Title:					延坪道二期 HC排後裝窗 (百葉用) 背板					接收日期 Receiving Date (適用於客戶圖則)				
工程編號 Project No:					J-853					年				
										月				
										日				
分發予 Distributed To										發出日期 Issued Date				
										年				
										月				
										日				
圖則編號 Drg. No.					圖則名稱 Drawing Title					修訂編號 Revision No.				
BP-105					百葉用背板					1 -				
BP-106					百葉用背板					2 -				
BP-114					百葉用背板					3 -				
BP-116					百葉用背板					4 -				
BP-117					百葉用背板					5 -				
BP-118					百葉用背板					6 -				
BP-119					百葉用背板					7 -				
J853-SD-HIW-2405					背板位置圖					8 -				
J853-SD-HIW-2409					背板位置圖					9 -				
J853-SD-HIW-2421					背板位置圖					10 -				
J853-SD-HIW-2502					背板位置圖					11 -				
J853-SD-HIW-2504					背板位置圖					12 -				
J853-SD-HIW-2521					背板位置圖					13 -				
J853-SD-HIW-2523					背板位置圖					14 -				
J853-SD-HIW-2701					背板位置圖					15 -				
J853-SD-HIW-2702					背板位置圖					16 -				
J853-SD-HIW-2703					背板位置圖					17 -				

工程號:	J-853	計算:	周廣志	日期:	2024.03.09	送呈:	胡哥
地盤名稱:	延平道二期	核對:	謝永林	日期:	2024.03.11	副本:	
項目類別:	HC排後裝窗百葉背板	批准:		日期:		A/C Code:	
修改版本:		總V.F.:	9.73	總重量:	39.55		

序號	修改內容	鋁板編號	鋁板名稱	顏色	實用	後備	總數	總重量	單件展開面積 m ²	總展開面積 m ²	單件V.F. m ²	總V.F. m ²	房號	窗號	樓層	MIRROR
1		BP-105	3mm厚鋁板	EC-DG-D334232-ZD1(閃粉古銅)	1	0	1	1.525	0.188	0.188	0.375	0.375	HC5	WD.13dD	1/F	
2		BP-105	3mm厚鋁板	EC-DG-D334232-ZD1(閃粉古銅)	2	0	2	3.051	0.188	0.375	0.375	0.750	HC3,HC5	WD.19D	1/F	
3		BP-105	3mm厚鋁板	EC-DG-D334232-ZD1(閃粉古銅)	1	0	1	1.525	0.188	0.188	0.375	0.375	HC6	WE.11E	1/F	
5		BP-106	3mm厚鋁板	EC-DG-D334232-ZD1(閃粉古銅)	1	0	1	1.286	0.158	0.158	0.316	0.316	HC3	WD.13D	1/F	
6		BP-106	3mm厚鋁板	EC-DG-D334232-ZD1(閃粉古銅)	1	0	1	1.286	0.158	0.158	0.316	0.316	HC2	WD.13D1	1/F	MIRROR
7		BP-106	3mm厚鋁板	EC-DG-D334232-ZD1(閃粉古銅)	1	0	1	1.286	0.158	0.158	0.316	0.316	HC6	WE.11aE	1/F	
8		BP-106	3mm厚鋁板	EC-DG-D334232-ZD1(閃粉古銅)	1	0	1	1.286	0.158	0.158	0.316	0.316	HC1	WG.21G	1/F	
9		BP-106	3mm厚鋁板	EC-DG-D334232-ZD1(閃粉古銅)	1	0	1	1.286	0.158	0.158	0.316	0.316	HC1	WG.05G	G/F	
10		BP-106	3mm厚鋁板	EC-DG-D334232-ZD1(閃粉古銅)	1	0	1	1.286	0.158	0.158	0.316	0.316	HC1	WG.15G	1/F	
11		BP-114	3mm厚鋁板	EC-DG-D334232-ZD1(閃粉古銅)	2	0	2	10.001	0.615	1.230	1.230	2.460	HC3,HC5	LD.05D	G/F	
12		BP-114	3mm厚鋁板	EC-DG-D334232-ZD1(閃粉古銅)	1	0	1	5.001	0.615	0.615	1.230	1.230	HC2	LD.05D1	G/F	MIRROR
14		BP-116	3mm厚鋁板	EC-DG-D334232-ZD1(閃粉古銅)	2	0	2	2.583	0.159	0.318	0.318	0.635	HC3,HC5	LD.03D	2/F	
15		BP-116	3mm厚鋁板	EC-DG-D334232-ZD1(閃粉古銅)	1	0	1	1.291	0.159	0.159	0.318	0.318	HC6	LE.04E	G/F	
17		BP-117	3mm厚鋁板	EC-DG-D334232-ZD1(閃粉古銅)	1	0	1	3.073	0.378	0.378	0.756	0.756	HC6	WE.07E	G/F	
18		BP-118	3mm厚鋁板	EC-DG-D334232-ZD1(閃粉古銅)	1	0	1	1.284	0.158	0.158	0.316	0.316	HC6	LE.02E	1/F	
19		BP-118	3mm厚鋁板	EC-DG-D334232-ZD1(閃粉古銅)	1	0	1	1.284	0.158	0.158	0.316	0.316	HC6	LE.03E	2/F	
20		BP-119	3mm厚鋁板	EC-DG-D334232-ZD1(閃粉古銅)	1	0	1	1.214	0.149	0.149	0.299	0.299	HC1	LG.03G	G/F	
21					統計:		20	39.550		4.865		9.729				

美特鋁質 有限公司
MIDI Aluminium Fabricator Ltd.

工程號 J853 地盤 延平道二期

序號	物料編號	數量	L	M	x	N	圖號	窗號	MIRROR	Facade
1	BP-105	1	636	300.0	x	2	J853-SD-HIW-2409	WD. 13aD		HC5,
2	BP-105	2	636	300.0	x	2	J853-SD-HIW-2421	WD. 19D		HC3, HC5,
3	BP-105	1	636	300.0	x	2	J853-SD-HIW-2504	WE. 11E		HC6,
4	BP-105	1	636	300.0	x	2	J853-SD-HIW-2504	WE. 11E1	MIRROR	HD1
合計:		4								

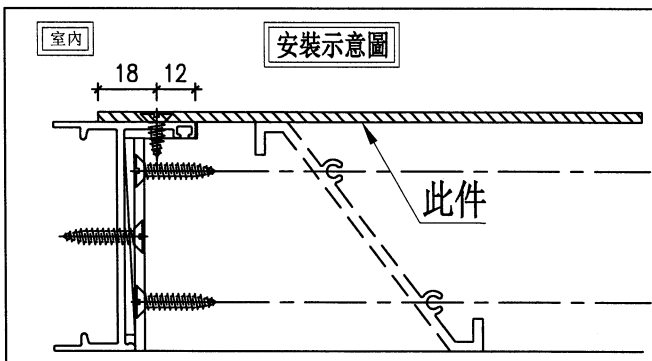
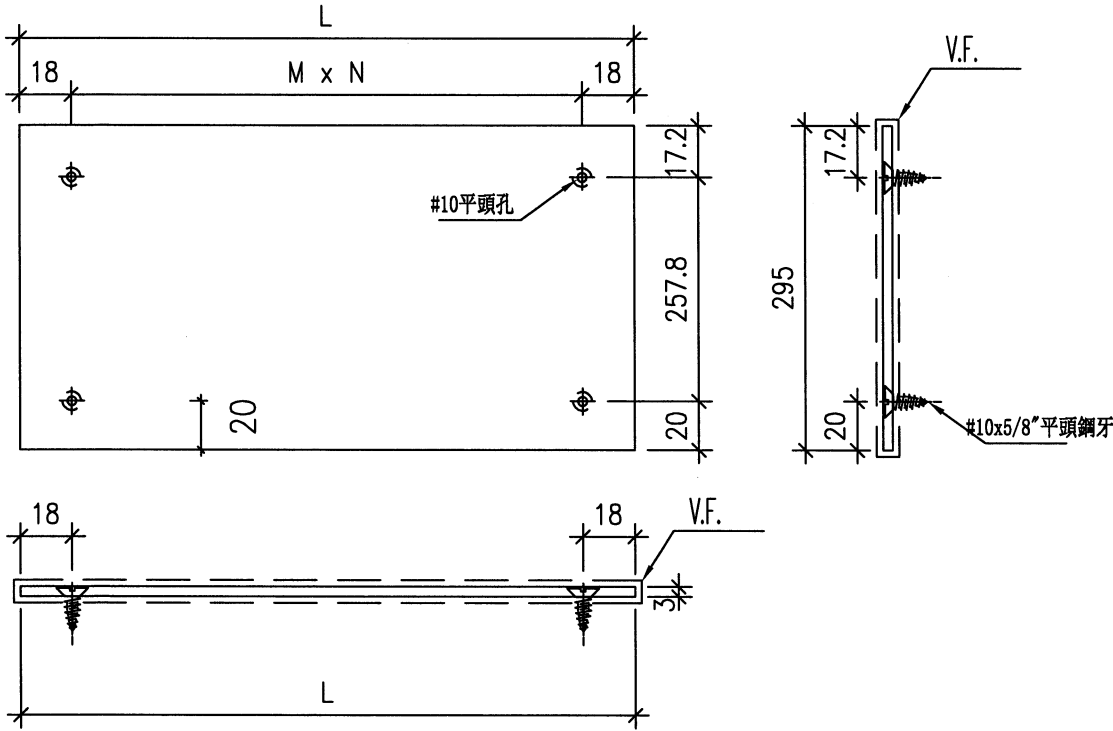

名稱	百頁鋁背板	制圖	周廣志	2024.01.08	修改		
材料	3mm鋁板	復核	謝永林	2024.03.11	日期		
顏色	EC-DG-D334232-ZD1 (閃粉古銅)	批准			圖號	BP-105	

 美特鋁質 有限公司 MIDI Aluminium Fabricator Ltd.											
工程號		J853	地盤		延平道二期						

序號	物料編號	數量	L	M	x	N	圖號	窗號	MIRROR	Facade
1	BP-106	1	586	275.0	x	2	J853-SD-HIW-2409	WD. 13D		HC3,
2	BP-106	1	586	275.0	x	2	J853-SD-HIW-2409	WD. 13D1	MIRROR	HC2,
3	BP-106	1	586	275.0	x	2	J853-SD-HIW-2521	WE. 11aE		HC6,
4	BP-106	1	586	275.0	x	2	J853-SD-HIW-2703	WG. 21G		HC1
5	BP-106	1	586	275.0	x	2	J853-SD-HIW-2701	WG. 05G		HC1
6	BP-106	1	586	275.0	x	2	J853-SD-HIW-2703	WG. 15G		HC1
合計:		6								

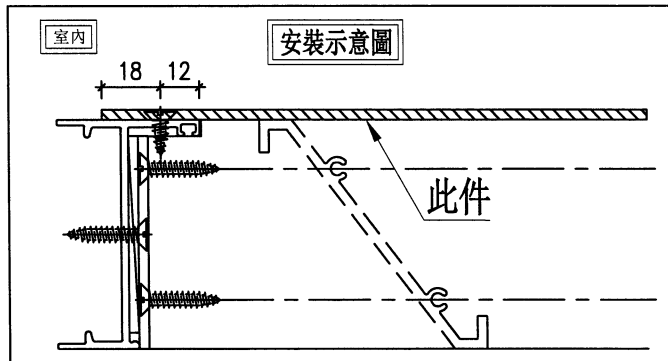
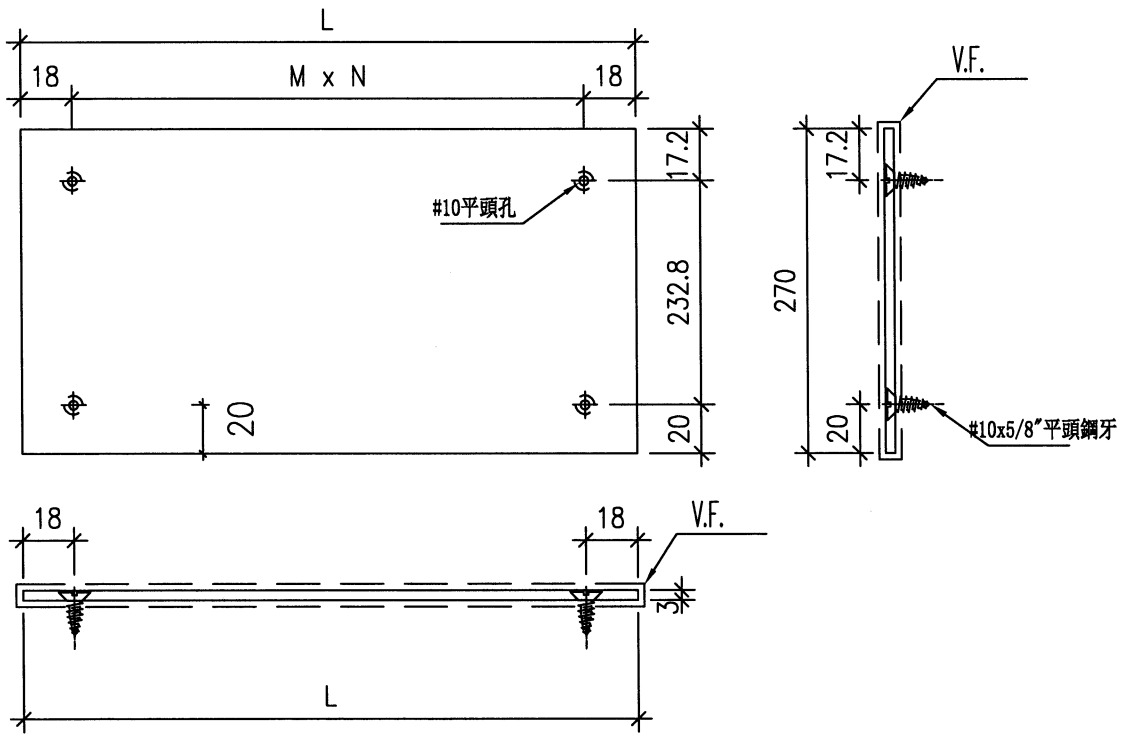

名稱	百頁鋁背板	制圖	周廣志	2024.01.08	修改		
材料	3mm鋁板	復核	謝永林	2024.03.11	日期		
顏色	EC-DG-D334232-ZD1 (閃粉古銅)	批准			圖號	BP-106	

美特鋁質 有限公司
MIDI Aluminium Fabricator Ltd.

工程號 J853 地盤 延平道二期

序號	物料編號	數量	L	M	x	N	圖號	窗號	MIRROR	Facade
1	BP-114	2	2121	297.86	x	7	J853-SD-HIW-2405	LD. 05D		HC3, HC5, ...
2	BP-114	1	2121	297.86	x	7	J853-SD-HIW-2405	LD. 05D1	MIRROR	HC2
合計:		3								

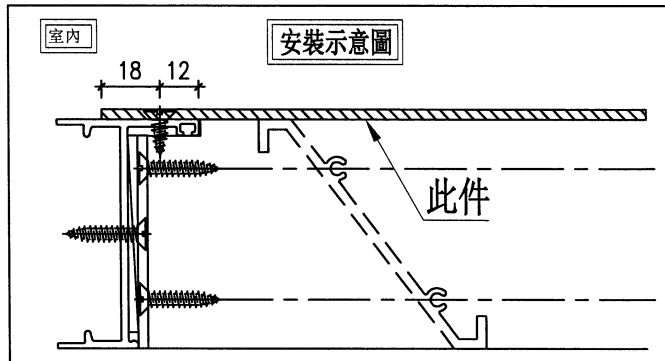
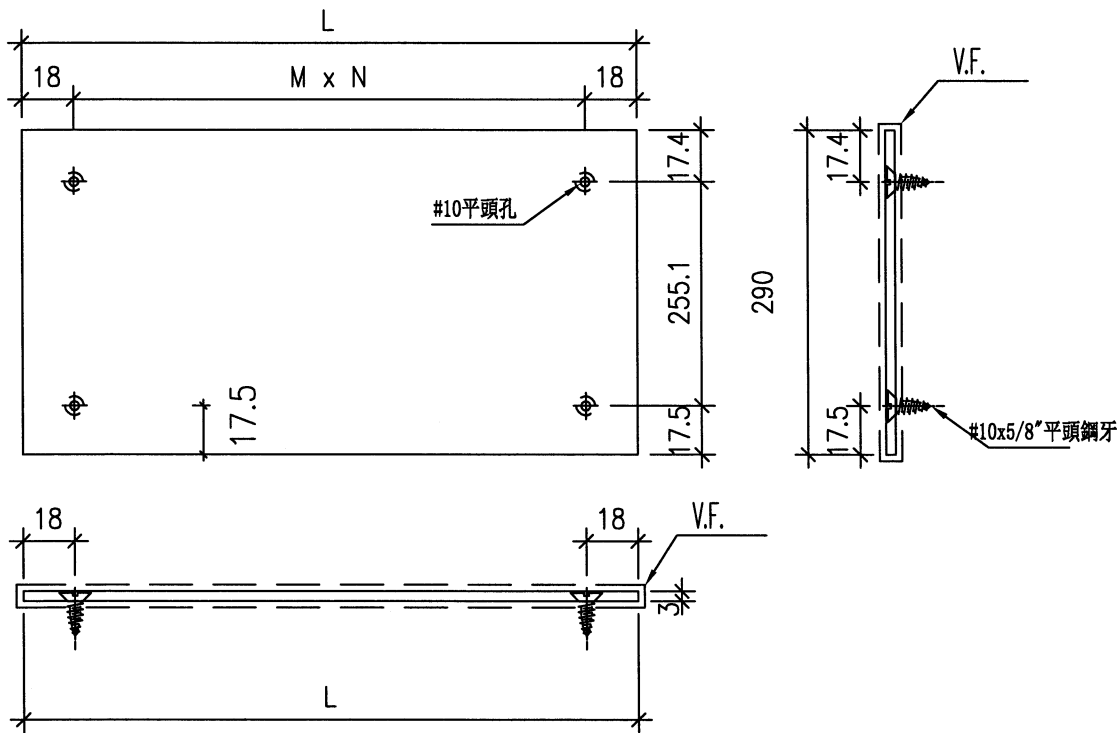

名稱	百頁鋁背板	制圖	周廣志	2024.01.08	修改		
材料	3mm鋁板	復核	謝永林	2024.03.11	日期		
顏色	EC-DG-D334232-ZD1(閃粉古銅)	批准			圖號	BP-114	



工程號 J853 地盤 延平道二期

序號	物料編號	數量	L	M	x	N	圖號	窗號	MIRROR	Facade
1	BP-116	2	836	266.7	x	3	J853-SD-HIW-2421	LD. 03D		HC3, HC5, ...
2	BP-116	1	836	266.7	x	3	J853-SD-HIW-2502	LE. 04E		HC6, ...
3	BP-116	1	836	266.7	x	3	J853-SD-HIW-2502	LE. 04E1	MIRROR	HD1
合計:		3								

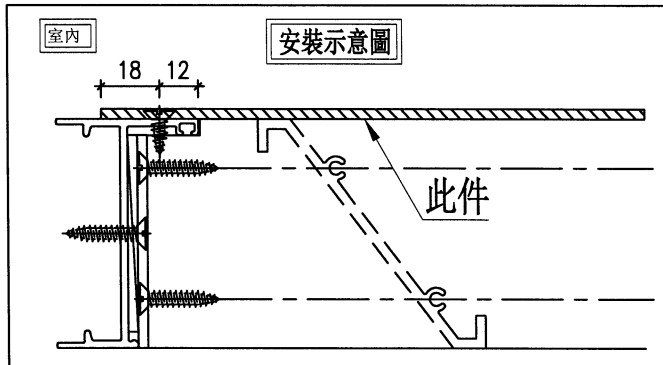
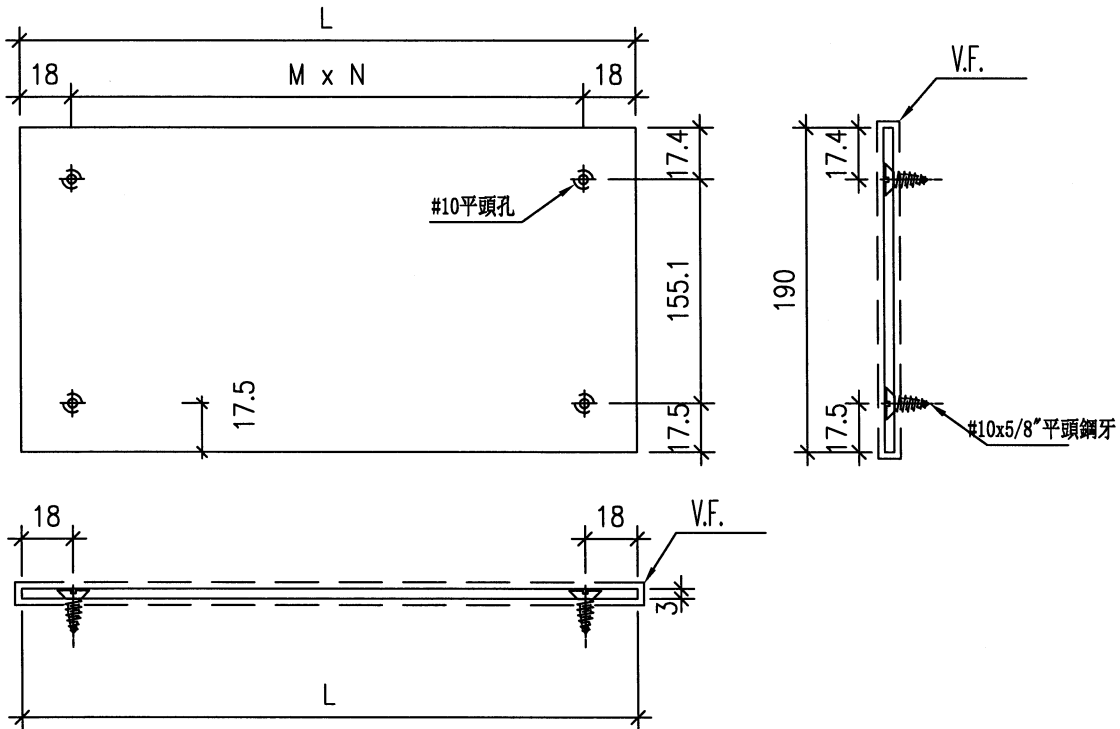

名稱	百頁鋁背板	制圖	周廣志	2024.01.08	修改		
材料	3mm鋁板	復核	謝永林	2024.03.11	日期		
顏色	EC-DG-D334232-ZD1 (閃粉古銅)	批准			圖號	BP-116	

 美特鋁質 有限公司 MIDI Aluminium Fabricator Ltd.									
工程號	J853	地盤	延平道二期						
序號	物料編號	數量	L	M	x	N	圖號	窗號	Facade
1	BP-117	1	586	275.0	x	2	J853-SD-HIW-2521	LE. 07E	HC6,
	合計:	1							

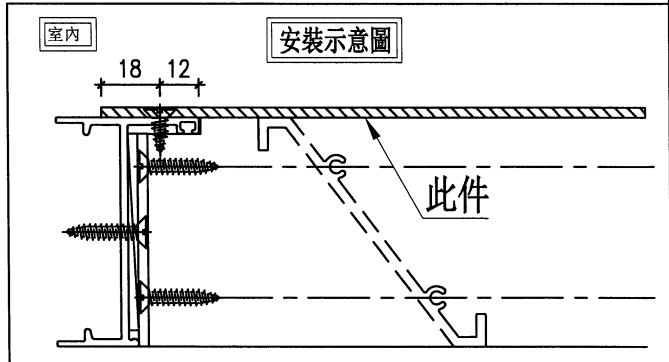
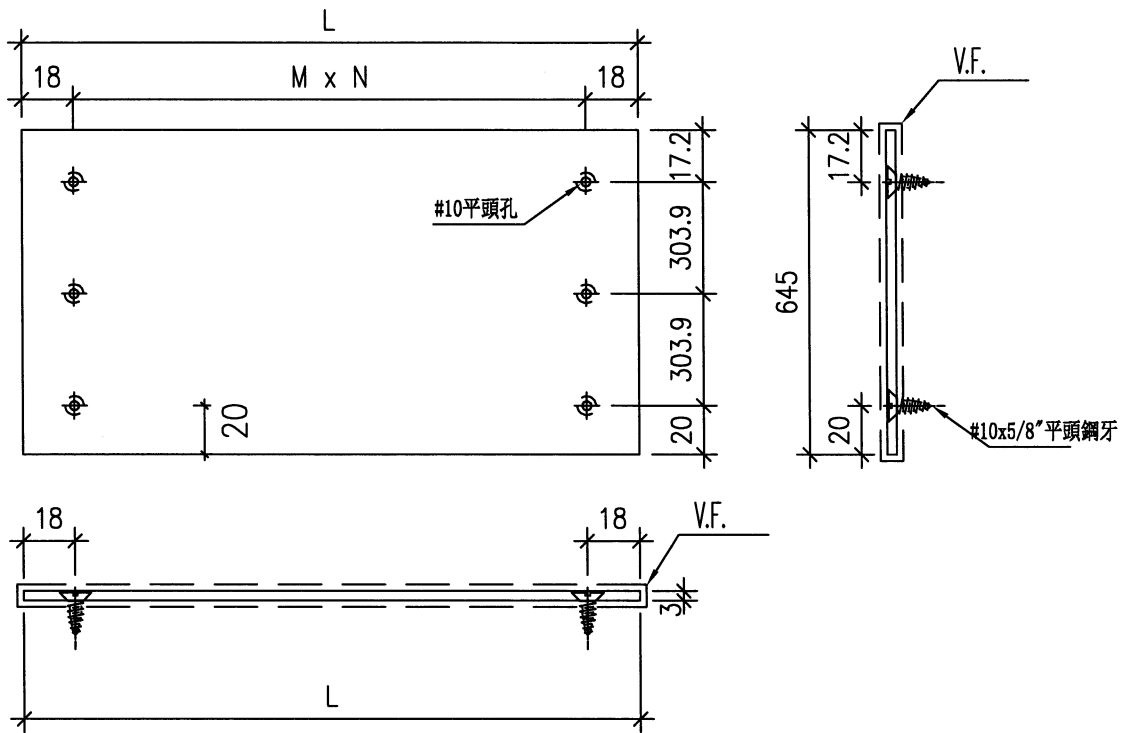

名稱	百頁鋁背板	制圖	周廣志	2024.01.08	修改			
材料	3mm鋁板	復核	謝永林	2024.03.11	日期			
顏色	EC-DG-D334232-ZD1(閃粉古銅)	批准			圖號	BP-117		

 美特鋁質 有限公司 MIDI Aluminium Fabricator Ltd.									
工程號	J853	地盤	延平道二期						
序號	物料編號	數量	L	M	x	N	圖號	窗號	Facade
1	BP-118	1	831	265.0	x	3	J853-SD-HIW-2523	LE. 02E	HC6,
2	BP-118	1	831	265.0	x	3	J853-SD-HIW-2523	LE. 03E	HC6,
合計:		2							

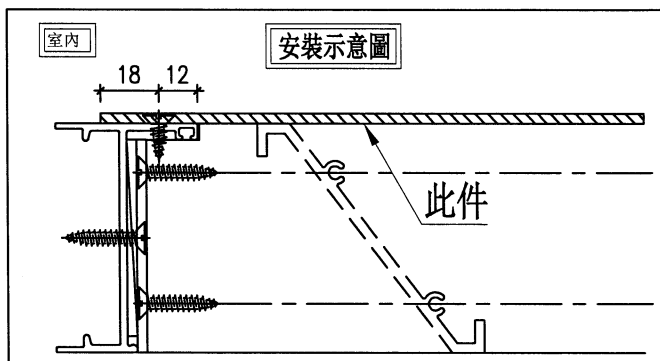
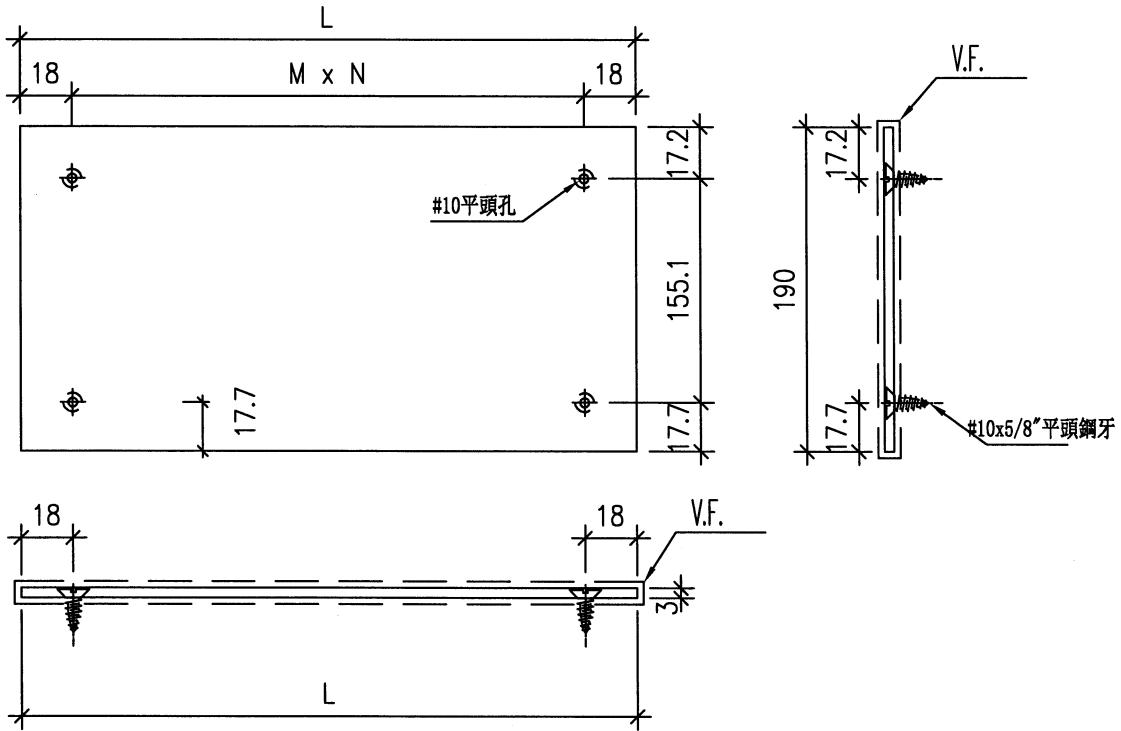

名稱	百頁鋁背板	制圖	周廣志	2024.01.08	修改			
材料	3mm鋁板	復核	謝永林	2024.03.11	日期			
顏色	EC-DG-D334232-ZD1 (閃粉古銅)	批准			圖號	BP-118		

 美特鋁質 有限公司 MIDI Aluminium Fabricator Ltd.									
工程號	J853	地盤	延平道二期						
序號	物料編號	數量	L	M	x	N	圖號	窗號	Facade
1	BP-119	1	786	250.0	x	3	J853-SD-HIW-2702	LG. 03G	HC1
	合計:	1							

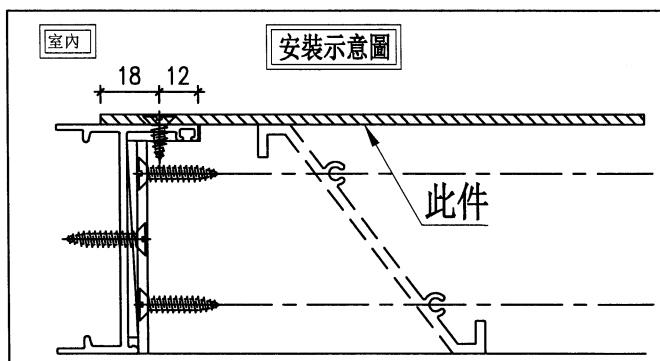
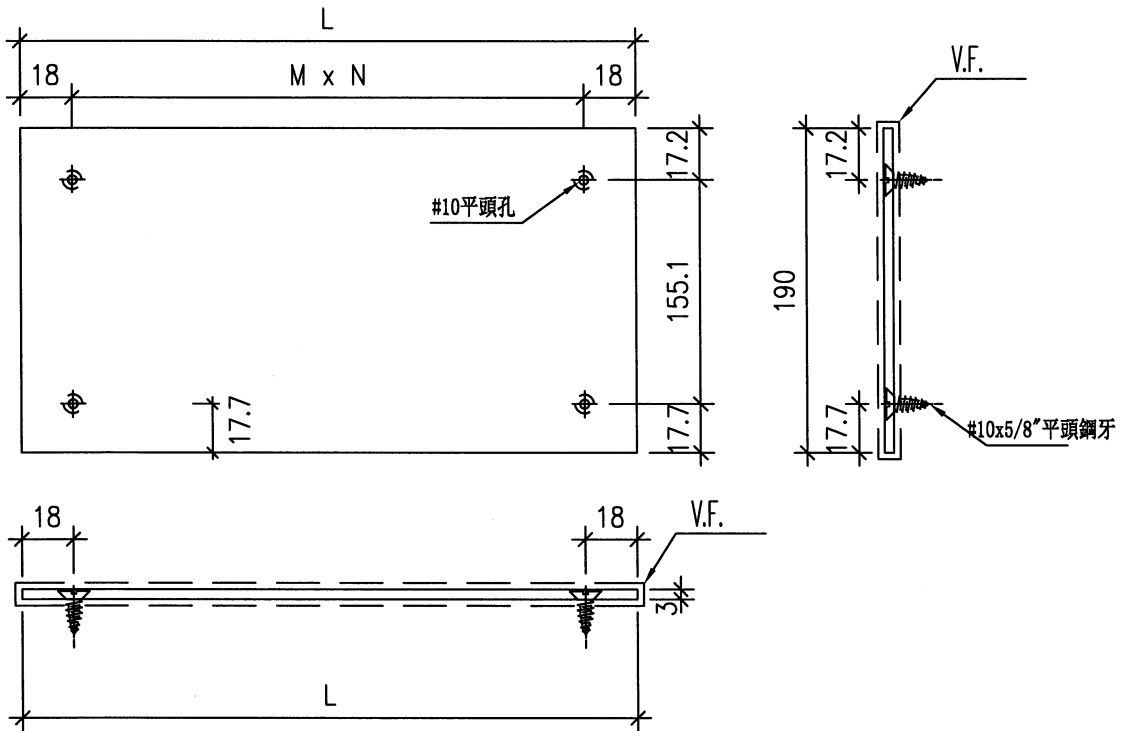

名稱	百頁鋁背板	制圖	周廣志	2024.01.08	修改			
材料	3mm鋁板	復核	謝永林	2024.03.11	日期			
顏色	EC-DG-D334232-ZD1(閃粉古銅)	批准			圖號	BP-119		

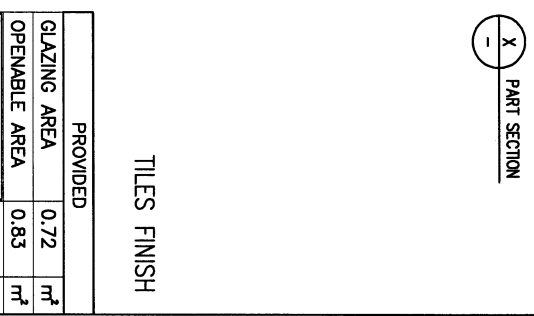
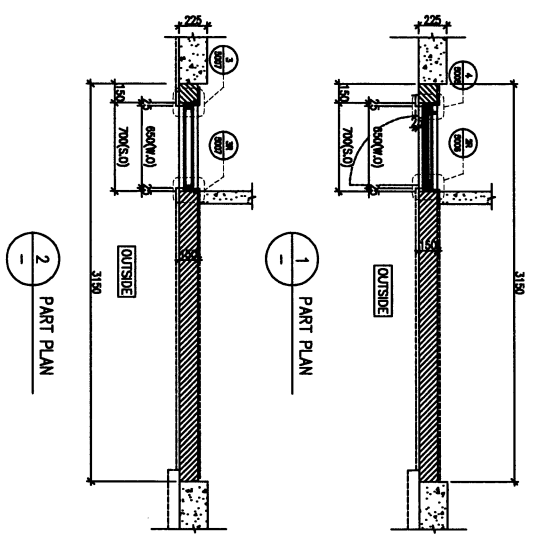
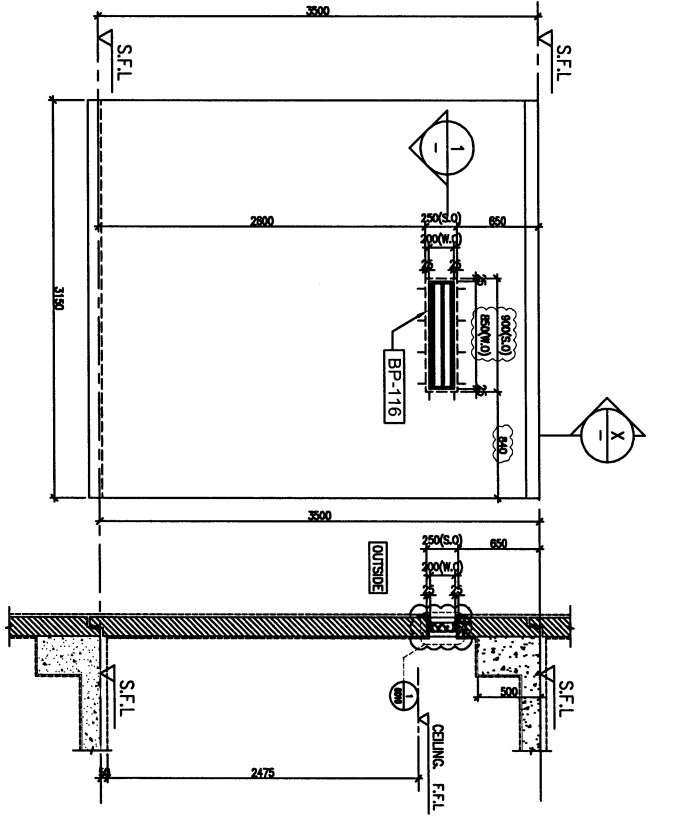
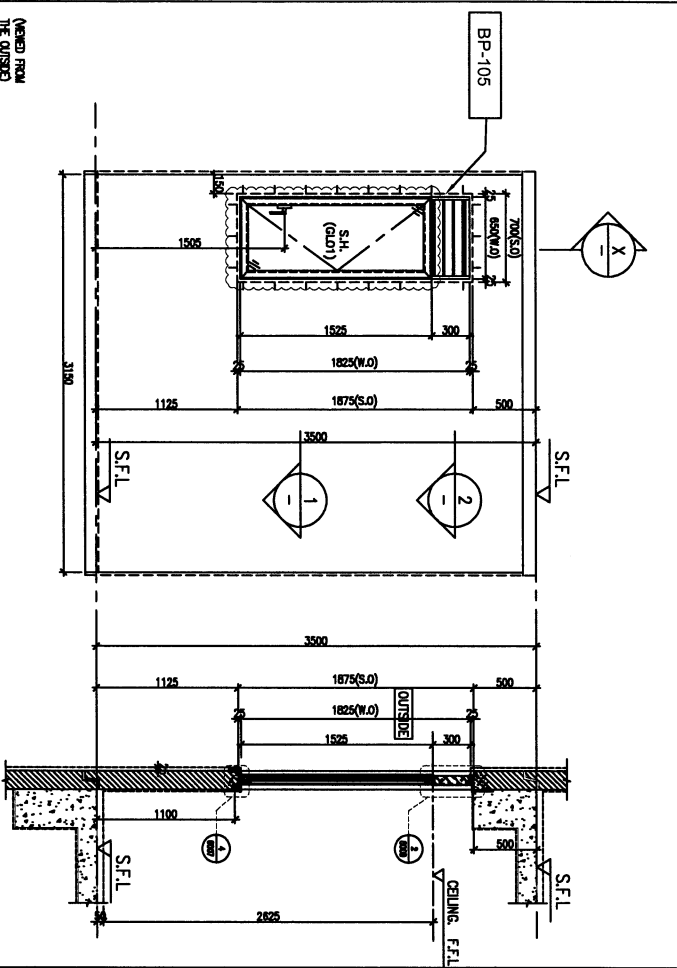

TILES FINISH

PROVIDED	
GLAZING AREA	0.72 m ²
OPENABLE AREA	0.83 m ²
FREE AREA	58.5 %

TILES FINISH

PROVIDED	
GLAZING AREA	- m ²
OPENABLE AREA	- m ²
FREE AREA	58.5 %

HOUSE TYPE D - 1/F EN. BATH 4
 4 Nos HOUSE NO. HC3 HCS, HDS & HD6
 MODEL NO. 2017-0225

HOUSE TYPE D - 2/F MASTER BATHROOM
 4 Nos HOUSE NO. HC3 HCS, HDS & HD6

DATE: 12-FEB-25 SCALE: 1:40 (A3)

DRAWN BY: Maling CHECKED BY:

PROJECT: PROPOSED RESIDENTIAL DEVELOPMENT AT N.KILL 6542 YIN PING ROAD KOWLOON

JOB NO.: J-553

REVISIONS:

NO.	DATE	DESCRIPTION
1	13/11/2023	GENERAL REVISED
2	08/10/2023	GENERAL REVISED

CLIENT: SUN HUNG KAI REAL ESTATE AGENCY LTD.
 4/F SUN HUNG KAI CENTRAL, WINGLOK, KOWLOON

ARCHITECT: iw&partners ARCHITECTS

MAIN CONTRACTOR: 怡輝建築有限公司
 Yee Ho Pui Building Contractors Ltd.

STRUCTURAL ENGINEER: ARUP

FAÇADE CONSULTANT: ALPHA CONSULTING LIMITED
 Steel Structure & Façade Specialist

NOTE:
 1. ALL DIMENSIONS ARE IN mm.
 2. ALL ELEVATIONS ARE VIEWED FROM OUTSIDE.
 3. ALL DIMENSIONS TO BE VERIFIED ON SITE BEFORE FABRICATION.

LEGEND:
 1. F.F.L.—FINISHED FLOOR LEVEL.
 2. S.F.L.—STRUCTURAL FLOOR LEVEL.

DWG NO.: JBS-SD-HM-2421 REV.: 8

RD. REF :

CLIENT :

SUN HUNG KAI
REAL ESTATE AGENT LTD.
4/F 281 HING HOI COURT, WING LOK, HONGKONG

ARCHITECT :

hw&partners
ARCHITECTS

MAIN CONTRACTOR :

怡和建築有限公司
YIP HO BUILDING CONTRACTORS LTD.

STRUCTURAL ENGINEER :

ARUP

FAÇADE CONSULTANT:

ALPHA CONSULTING LIMITED
Steel Structure & Façade Specialist

NOTE:

1. ALL DIMENSIONS ARE IN mm.
2. ALL ELEVATIONS ARE VIEWED FROM OUTSIDE.
3. ALL DIMENSIONS TO BE VERIFIED ON SITE BEFORE FABRICATION.

LEGEND:

1. F.F.L. --- FINISHED FLOOR LEVEL.
2. S.F.L. --- STRUCTURAL FLOOR LEVEL.

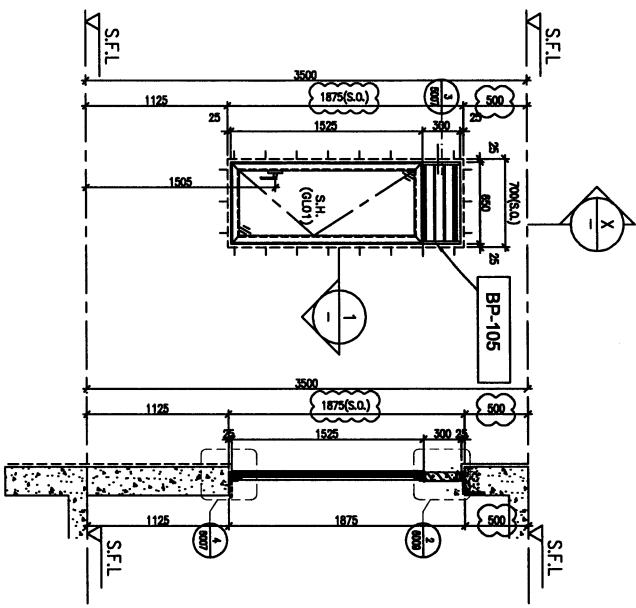

(VIEWED FROM THE OUTSIDE)

1 PART PLAN

X PART SECTION

TILES FINISH

PROVIDED	
GLAZING AREA	0.70 m ²
OPENABLE AREA	0.82 m ²
FREE AREA	58.5 %

NO.	DESCRIPTION	QUANTITY	UNIT
1	HOUSE TYPE E1 - 1/F EN. BATH	2	
2	HOUSE TYPE E - 1/F EN. BATH	2	

NO.	DESCRIPTION	QUANTITY	UNIT
1	HOUSE TYPE E1 - 1/F EN. BATH	2	
2	HOUSE TYPE E - 1/F EN. BATH	2	

NO.	DESCRIPTION	QUANTITY	UNIT
1	HOUSE TYPE E1 - 1/F EN. BATH	2	
2	HOUSE TYPE E - 1/F EN. BATH	2	

英特銘有限公司
HW&PARTNERS ARCHITECTS
11th Floor, Sun Hung Kai Centre, 117 Des Voeux Road, Hong Kong
810 Cheung Yee Tung Road, Kowloon
Tel: (852) 27777065 Fax: (852) 27777065
DWG NO.: JBS3-SD-HW-2504 REV.: B

DATE: 30-MAR-23 SCALE: 1:40 (A3)
DRAWN BY: Ailing CHECKED BY:

TITLE: IN-SITU ALUM. WINDOW SCHEDULE FOR HOUSE TYPE E & E1

PROJECT: PROPOSED RESIDENTIAL DEVELOPMENT AT N.KILL 65/42 YIN PING ROAD KOWLOON

JOB NO.: J-853

NO.	DATE	DESCRIPTION
B	13/11/2023	GENERAL REVISED
A	09/09/2023	GENERAL REVISED

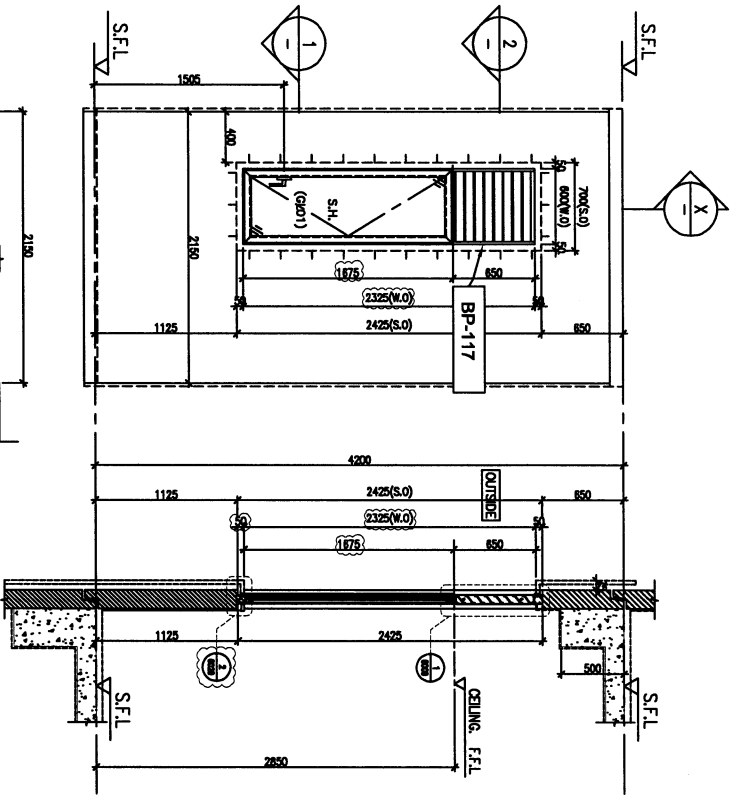

1 PART SECTION

1 PART PLAN

2 PART PLAN

STONE CLADDING FINISH

PROVIDED	
GLAZING AREA	0.73 m ²
OPENABLE AREA	0.85 m ²
FREE AREA	58.5 %

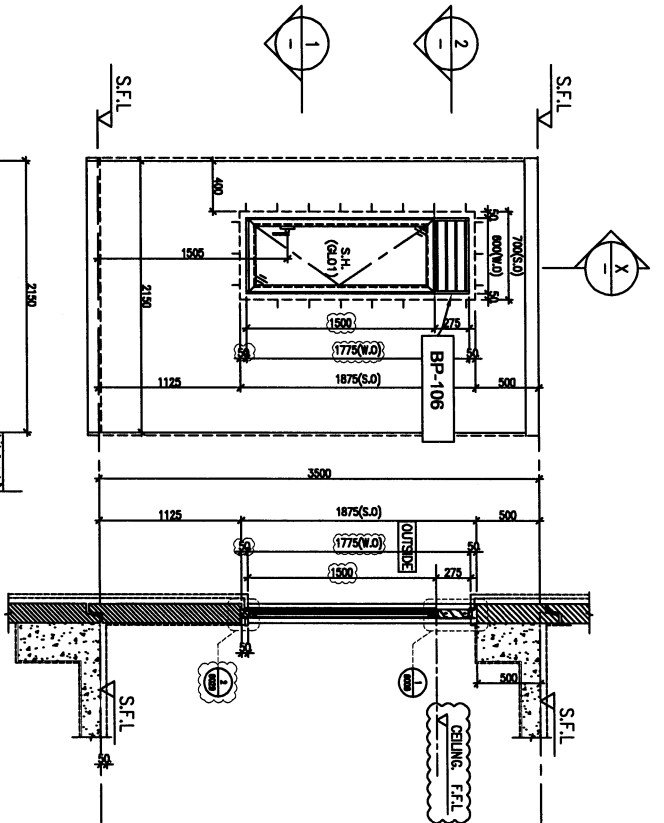

1 PART SECTION

1 PART PLAN

2 PART PLAN

STONE CLADDING FINISH

PROVIDED	
GLAZING AREA	0.66 m ²
OPENABLE AREA	0.77 m ²
FREE AREA	58.5 %

(VIEWED FROM THE OUTSIDE)

HOUSE TYPE E - G/F LAV.
70mm ALUM. SECTION AL1
GL01
2 Nos (HOUSE NO. HG6, HD7)
(MODEL NO. 2017-02A)

HOUSE TYPE E - 1/F EN. BATH 3
70mm ALUM. SECTION AL1
GL01
2 Nos (HOUSE NO. HG6, HD7)
(MODEL NO. 2017-02A)

BD. REF. :

CLIENT :

SUN HUNG KAI
REAL ESTATE AGENT LTD.

ARCHITECT :

iwk&partners
i w k & p a r t n e r s

MAIN CONTRACTOR :

怡和建築有限公司
Yee Hee Building Contractors Ltd.

STRUCTURAL ENGINEER :

ARUP

TRACER CONSULTANT :

ALPHA CONSULTING LIMITED
Steel Structure & Façade Specialist

NOTE :
1. DIMENSIONS ARE IN MM.
2. ALL DIMENSIONS ARE VIEWED FROM OUTSIDE.
3. ALL DIMENSIONS TO BE VERIFIED ON SITE BEFORE FABRICATION.
LEGEND :
1. F.F.L. --- FINISHED FLOOR LEVEL.
2. S.F.L. --- STRUCTURAL FLOOR LEVEL.

NO.	DATE	REVISION
1	13/07/2023	GENERAL REVISION

JOB NO. : J-863
PROJECT : PROPOSED RESIDENTIAL DEVELOPMENT AT N.KILL 6542 YIN PING ROAD KOWLOON
TITLE : IN-SITU ALUM. WINDOW & LOUVER SCHEDULE FOR HOUSE TYPE E / E1
DATE : 12-FEB-23
SCALE : 1:40 (A3)
DRAWN BY : Aning
CHECKED BY :
DATE : 12-FEB-23
SCALE : 1:40 (A3)

英特知有限公司
iwk&partners
10/F, Sun Hung Kai Centre, 100 Queen's Road Central, Hong Kong
910 Cheong Yee Road, London W1F 9JY
Tel: (852) 27771066 Fax: (852) 27771065
DWC NO. : J853-SO-HW-2821 REV. : A

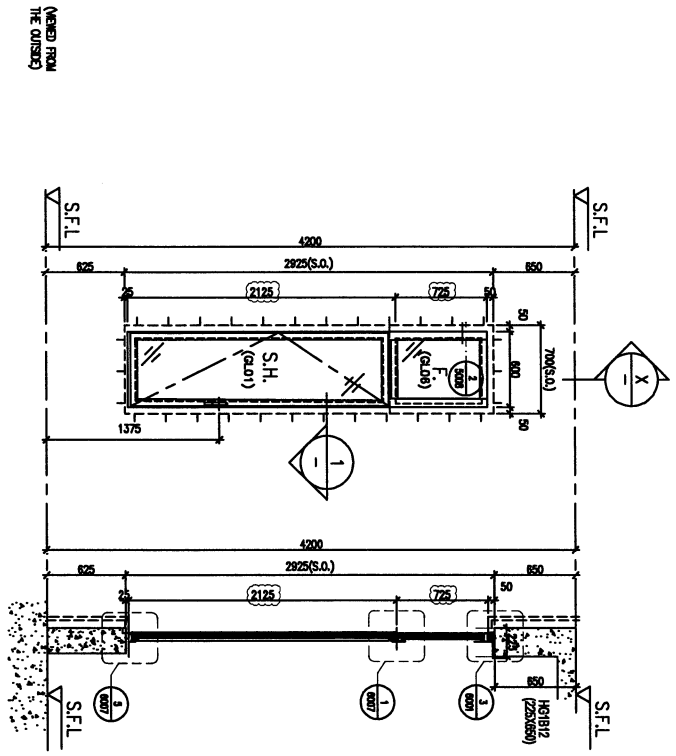

1 PART PLAN

X PART SECTION

STONE CLADDING FINISH

PROVIDED	
GLAZING AREA	1.21 m ²
OPENABLE AREA	1.07 m ²
FREE AREA	- %

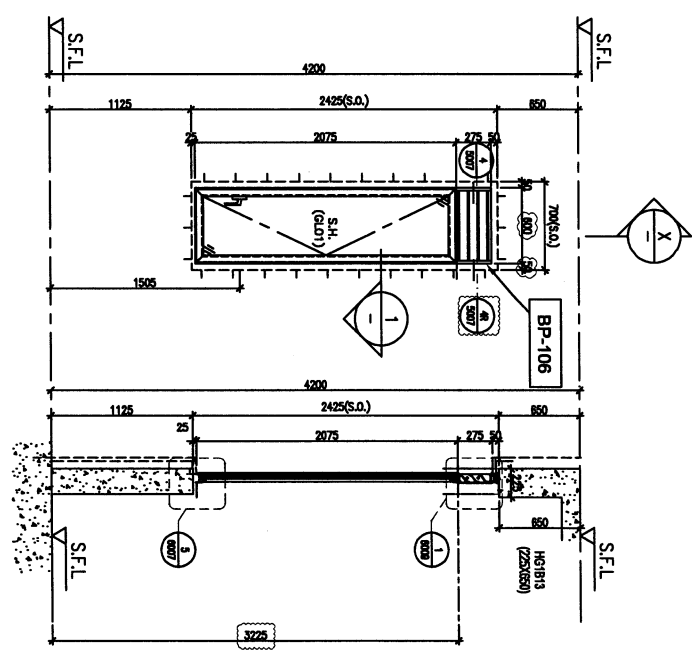

1 PART PLAN

X PART SECTION

STONE CLADDING FINISH

PROVIDED	
GLAZING AREA	0.91 m ²
OPENABLE AREA	1.05 m ²
FREE AREA	58.5 %

HOUSE TYPE D - G/F DINING
 HOUSE TYPE G - G/F UTILITY

GL01, GL06
 1 No. (HOUSE NO. HC1)
 MODEL NO. 2017-02A

HOUSE TYPE D - G/F DINING
 HOUSE TYPE G - G/F UTILITY

GL01, GL06
 1 No. (HOUSE NO. HC1)
 MODEL NO. 2017-02A

B.O. REF :

CLIENT :
SUN HUNG KAI
 REAL ESTATE INVESTMENT LTD.
 4/F, The Hub, 80 Canton Road, Kowloon

ARCHITECT :
hwk&partners
 H W K & P A R T N E R S

MAIN CONTRACTOR :
怡和建築有限公司
 Yee Fook Building Construction Ltd.

STRUCTURAL ENGINEER :
ARUP

TRACER CONSULTANT:
ALPHA CONSULTING LIMITED
 Steel Structures & Façade Specialists

NOTE :
 1. ALL DIMENSIONS ARE IN MM.
 2. ALL ELEVATIONS ARE VIEWED FROM OUTSIDE.
 3. ALL DIMENSIONS TO BE VERIFIED ON SITE BEFORE FABRICATION.

LEGEND :
 1. F.F.L. --FINISHED FLOOR LEVEL.
 2. S.F.L. --STRUCTURAL FLOOR LEVEL.

NO.	DATE	DESCRIPTION
1	02/07/2014	ISSUED SUBJECT TO ARCHT'S COMMENT TO
2	04/12/2013	GENERAL REVISED
3	05/10/2013	GENERAL REVISED
4		ISSUED

JOB NO. : J-853
 PROJECT : PROPOSED RESIDENTIAL DEVELOPMENT AT NIKILL 6542 YIN PING ROAD KOWLOON
 TITLE : N-SITU ALUM. WINDOW SCHEDULE FOR HOUSE TYPE G
 DATE : 30-MAR-23 SCALE : 1:40 (A3)
 DRAWN BY : Aiming CHECKED BY :
怡和建築有限公司
 H W K & P A R T N E R S
 4/F, The Hub, 80 Canton Road, Kowloon
 410 Cheong Yee Tung Road, Kowloon
 TEL: (852) 27171000 FAX: (852) 27171008
 DMC NO. : J053-SP-HW-2701 REV. : D

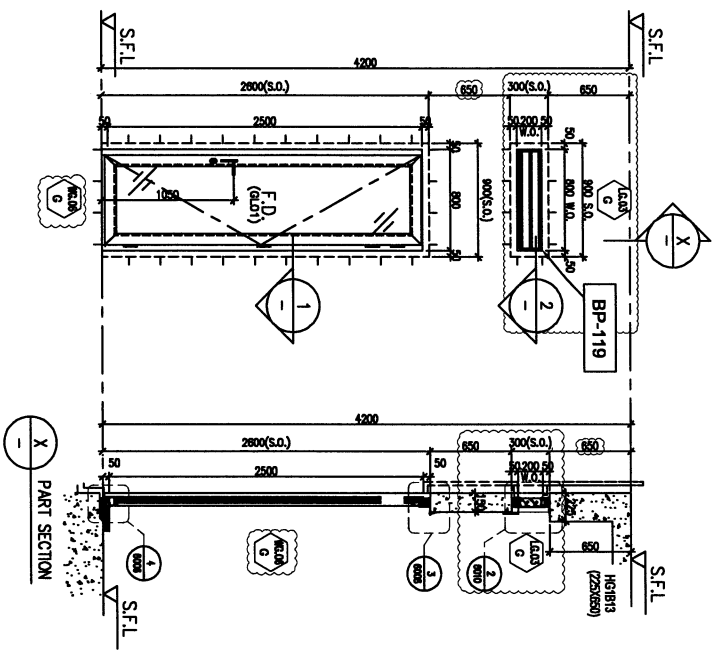

(DIMENSIONS FROM THE OUTSIDE)

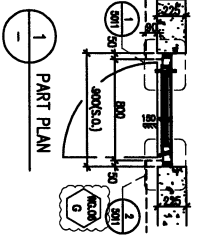

STONE CLADDING FINISH

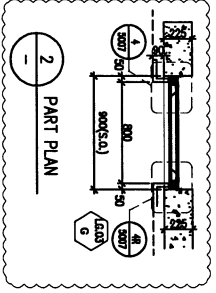

PROVIDED	
GLAZING AREA	1.24 m ²
OPENABLE AREA	1.62 m ²
FREE AREA	58.5 %

HOUSE TYPE G - G/F KIT.
 AL1
 GL01
 1 NO. (HOUSE NO. HC1)
 MODEL NO. 2018-CA

S.O. REF :

CLIENT : SUN HUNG KAI REAL ESTATE DEVELOPMENT

ARCHITECT : IWK&PARTNERS

MAIN CONTRACTOR : 怡和建築有限公司

STRUCTURAL ENGINEER : ARUP

FAÇADE CONSULTANT : ALPHA CONSULTING LIMITED

NOTE :
 1. ALL DIMENSIONS ARE IN mm.
 2. ALL DIMENSIONS ARE VERIFIED FROM OUTSIDE BEFORE FABRICATION.
 3. ALL DIMENSIONS TO BE VERIFIED ON SITE.
 LEGEND:
 1. F.F.L. -- FINISHED FLOOR LEVEL.
 2. S.F.L. -- STRUCTURAL FLOOR LEVEL.

NO.	DATE	DESCRIPTION
1	20/02/2024	ISSUED SUBJECT TO ARCH'S COMMENT TO
2	13/01/2023	GENERAL REVISION
3	09/09/2023	GENERAL REVISION

JOB NO. : J-853
 PROJECT : PROPOSED RESIDENTIAL DEVELOPMENT AT N.K.I.L. 6542 YIN PING ROAD KOWLOON
 TITLE : IN-SITU ALUM. WINDOW SCHEDULE FOR HOUSE TYPE G
 DATE : 30-MAR-23 SCALE : 1:40 (A3)
 DRAWN BY : Ashing CHECKED BY :
 DATE : 30-MAR-23 SCALE : 1:40 (A3)

怡和建築有限公司
 IWK & PARTNERS
 610 Cheong Chee Road, #04-01, Singapore 469011
 Tel: 65 6349 1111 Fax: 65 6349 1111
 DMC NO. : J853-SP-HW-2702 REV. : C

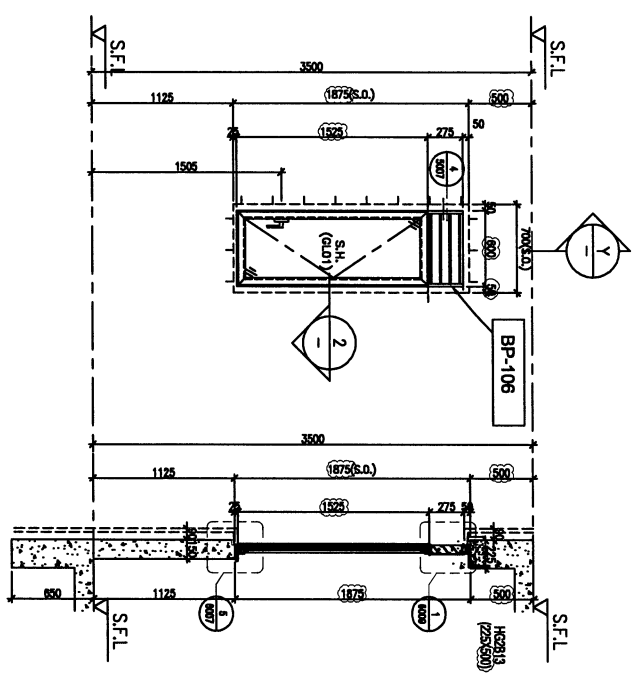
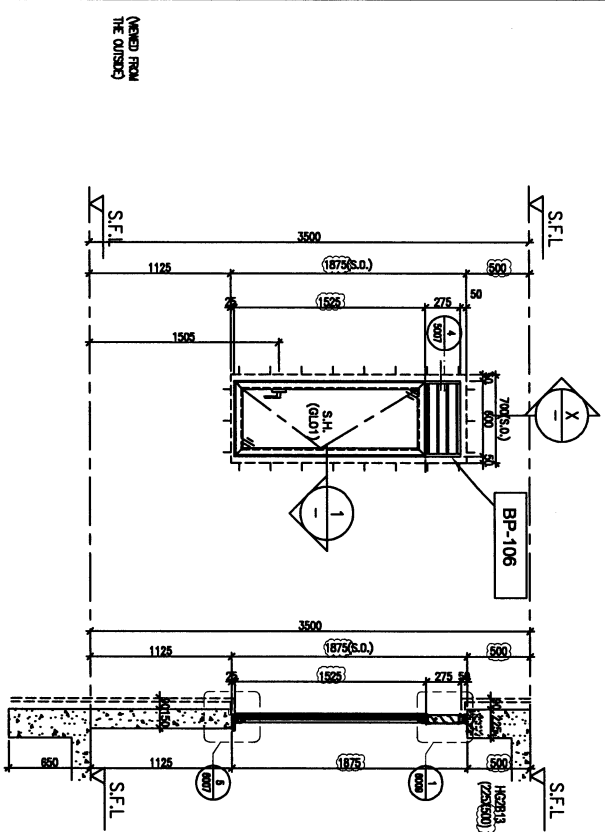

PROVIDED	
GLAZING AREA	0.65 m ²
OPENABLE AREA	0.76 m ²
FREE AREA	58.5 %

PROVIDED	
GLAZING AREA	0.65 m ²
OPENABLE AREA	0.76 m ²
FREE AREA	58.5 %

HOUSE TYPE G - 1/F EN. BATH 4
GL01
1 No. (HOUSE NO. HC1)
MODEL NO. 2017-02A

HOUSE TYPE G - 1/F EN. BATH 2
GL01
1 No. (HOUSE NO. HC1)
MODEL NO. 2017-02A

CLIENT : SUN HUNG KAI REAL ESTATE DEVELOPMENT LTD.
 ARCHITECT : IWK&partners
 MAIN CONTRACTOR : 怡和建築有限公司
 STRUCTURAL ENGINEER : Yee Fui Building Corporation Ltd.
 TRADE CONSULTANT: ARUP ALPHA CONSULTING LIMITED
 NOTE:
 1. ALL DIMENSIONS ARE IN MM.
 2. ALL ELEVATIONS ARE VIEWED FROM OUTSIDE.
 3. ALL DIMENSIONS TO BE VERIFIED ON SITE BEFORE FABRICATION.
 LEGEND:
 1. F.F.L. --- FINISHED FLOOR LEVEL.
 2. S.F.L. --- STRUCTURAL FLOOR LEVEL.

DATE	BY	REVISION
20/07/2024	REVISION SUBJECT TO ARCHT COMMENT TO	
13/11/2023	GENERAL REVISION	
09/09/2023	GENERAL REVISION	
05/08/2023	GENERAL REVISION	

PROJECT : PROPOSED RESIDENTIAL DEVELOPMENT AT N.K.I.L. 654/2 YIN PING ROAD KOWLOON
 JOB NO. : J-853
 DATE : 30-MAR-23
 SCALE : 1:40 (A3)
 DRAWN BY : Aaiing
 CHECKED BY :
 TITLE : N-SITU ALUM. WINDOW SCHEDULE FOR HOUSE TYPE G
 英特建築有限公司
 IWK&partners
 510 Chee Yee Tung Road, Kowloon
 HKS2946211-4 Fax: (852) 27271068
 DMC NO. : J053-S0-HW-2703 REV : C