

工程指示 / 要求簡箋 ENGINEER INSTRUCTIONS(E.I.)

工程指示編號:	EI-7421	修改版本:	-
	HK-0397		
工程編號:	J 853	工程名稱:	延坪道 (第2期)
收件人:	Maggie Lor	發件人:	Sam Lo
工程項目:	ROW C (HC1~HC6)後裝窗廠用鐵件	日期:	06/03/2024

<input type="checkbox"/> 原合約工程包	<input type="checkbox"/> 原合約工程加 / 減賬 QT-	<input type="checkbox"/> 新工程報價 QT-
---------------------------------	--	------------------------------------

信件批核號碼/圖紙參考編號:	批核模具圖紙編號:
客戶指示附件:	管理內部批簽署:

<input type="checkbox"/> 初步鋁料 B.M.	<input type="checkbox"/> 加工拆圖, 然後生產	<input type="checkbox"/> 尺寸表
<input type="checkbox"/> 正式鋁料 B.M.	<input type="checkbox"/> 技術上資料/指示	<input type="checkbox"/> 報價
<input type="checkbox"/> 配件 B.M.	<input type="checkbox"/> 樣辦或貨品說明書	<input type="checkbox"/> 分判合約
<input type="checkbox"/> 其他:		

內容:  
請依附件資料,生產GMS鐵件,送美特廠.  
廠驗焊:10%磁粉,100%目測  
驗焊報告名:Insitu Window for House

完成上列要求日期: 20/03/2024

國內

<input type="checkbox"/> 生產技術總監	<input type="checkbox"/> 連附件	<input type="checkbox"/> 技術部	<input type="checkbox"/> 連附件	<input type="checkbox"/> 生產部	<input type="checkbox"/> 連附件
<input type="checkbox"/> 採購部	<input type="checkbox"/> 連附件	<input checked="" type="checkbox"/> 生產統籌部	<input checked="" type="checkbox"/> 連附件	<input type="checkbox"/> 報關組	<input type="checkbox"/> 連附件
<input type="checkbox"/> 質檢部	<input type="checkbox"/> 連附件	<input type="checkbox"/> 會計部	<input type="checkbox"/> 連附件	<input type="checkbox"/> 機械設計部	<input type="checkbox"/> 連附件
<input type="checkbox"/> 香港辦	<input type="checkbox"/> 連附件	<input type="checkbox"/> 其他:			

香港

<input type="checkbox"/> 行政部	<input type="checkbox"/> 連附件	<input type="checkbox"/> 會計部	<input type="checkbox"/> 連附件	<input type="checkbox"/> 統籌部	<input type="checkbox"/> 連附件	<input type="checkbox"/> 工程部	<input type="checkbox"/> 連附件
<input type="checkbox"/> 採購部	<input type="checkbox"/> 連附件	<input type="checkbox"/> QS部	<input type="checkbox"/> 連附件	<input type="checkbox"/> 地盤管理	<input type="checkbox"/> 連附件	<input type="checkbox"/> 維修部	<input type="checkbox"/> 連附件

*發件人簽署:		*組別成員批核簽署:	
傳遞編號:	HK 0397	項目經理簽署:	

美特鋁質有限公司 MIDI Aluminium Fabricator Ltd	工程號：J-853	計算：劉龍浩	日期：2024.2.19	送呈：胡哥
廠用鐵件B.M.表	地盤名稱：延平道二期	核對：謝永林	日期：2024.2.28	副本：
	項目類別：ROW C排後裝門窗鐵件	批准：	日期：	總重量：819.392 KG
	A/C Code:			此BM依據拆圖資料計算

序號	修改 標示	物料編號	配件名稱	顏色	實用	後備	總數	單位	單件重量	總重量	備注
								件	KG	KG	
1		GAP-02	鐵件拆圖	熱浸鋅/涂瀝青油	10	0	10	件	0.754	7.536	
2		TJ-T07	鐵件拆圖	熱浸鋅/涂瀝青油	5	0	5	件	72.731	363.654	
3		TJ-T08	鐵件拆圖	熱浸鋅/涂瀝青油	5	0	5	件	89.640	448.202	
						合計：	20	件	合計：	819.392	

J853-HC排後裝門窗鐵件（廠用）後裝窗廠用鐵件分棟數量統計表

工程：J853-延平道二期HC排後裝門窗鐵件  
日期：2024. 2. 28

序號	物料編號	配件名稱	屋仔號碼						總數量	備註
			HC1	HC2	HC3	HC5	HC6			
1	GAP-02	鐵件拆圖	2	2	2	2	2		10	G/F
2	TJ-T07	鐵件拆圖	1	1	1	1	1		5	G/F
3	TJ-T08	鐵件拆圖	1	1	1	1	1		5	G/F
合計：			4	4	4	4	4		20	
總數：									20	







廠用

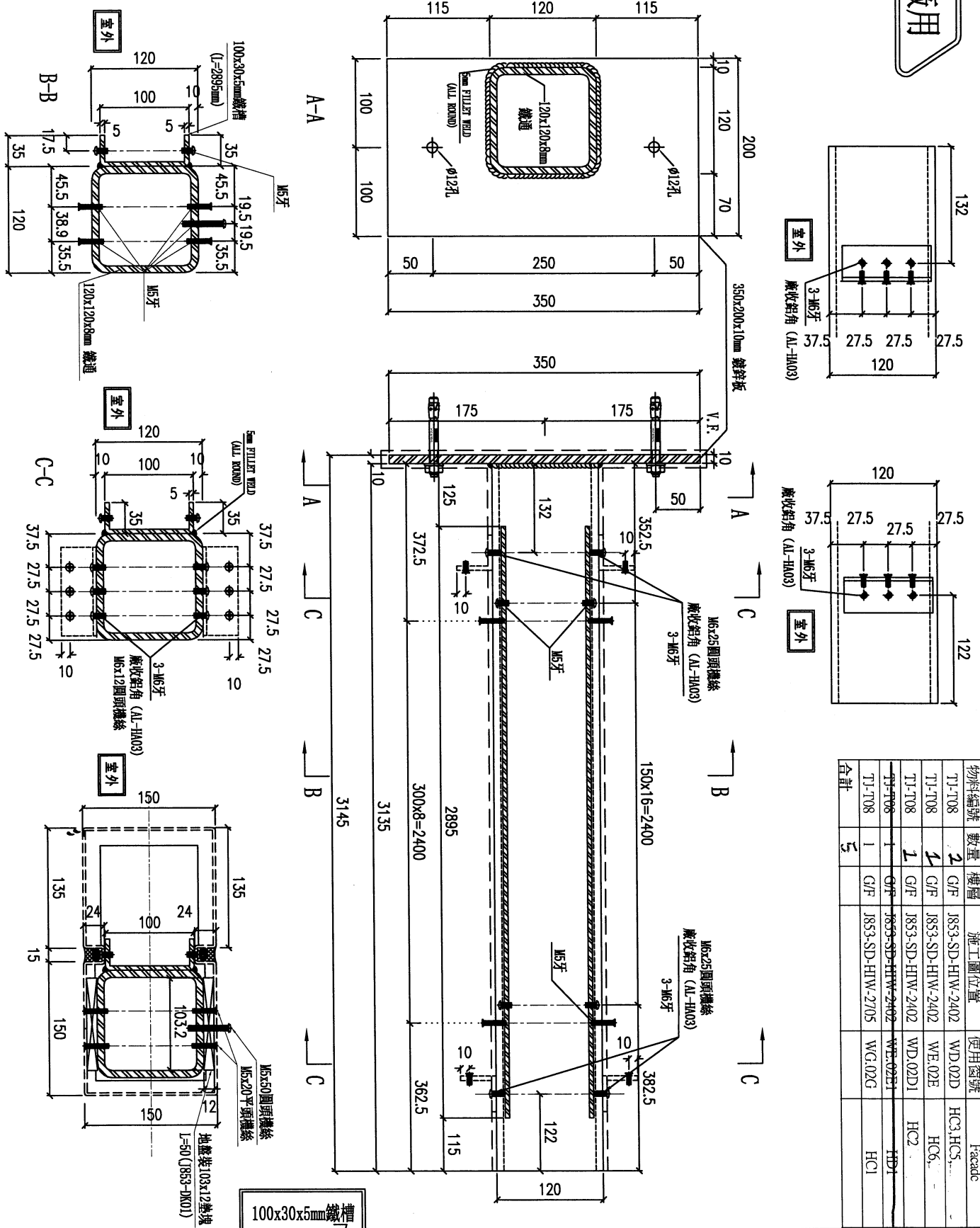

名稱	鐵通拆圖	制圖	劉龍浩	2024. 2. 19	修改
材料	120x120x8mm鐵通/350x200x10mm鐵板	復核	謝永林	2024. 2. 26	日期
顏色	熱浸鋅/塗瀝青油	批准			圖號 TJ-T08



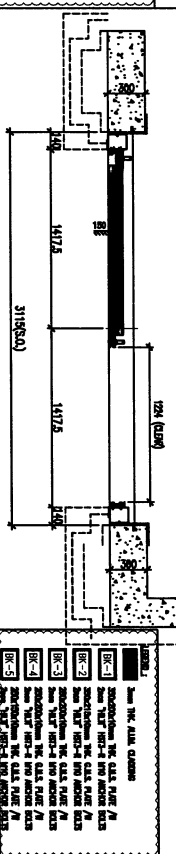
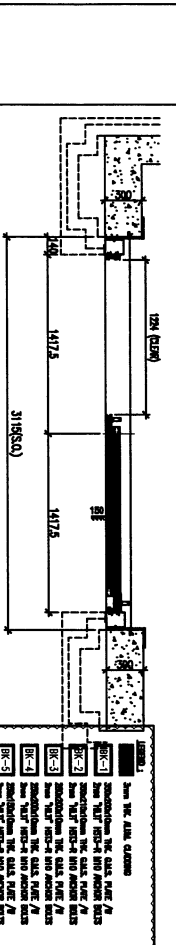
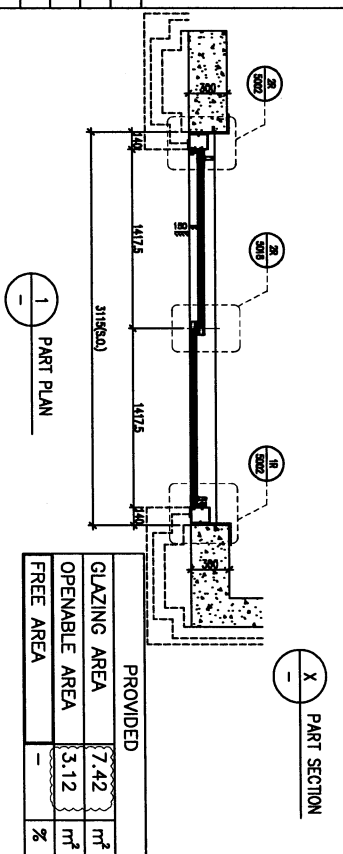
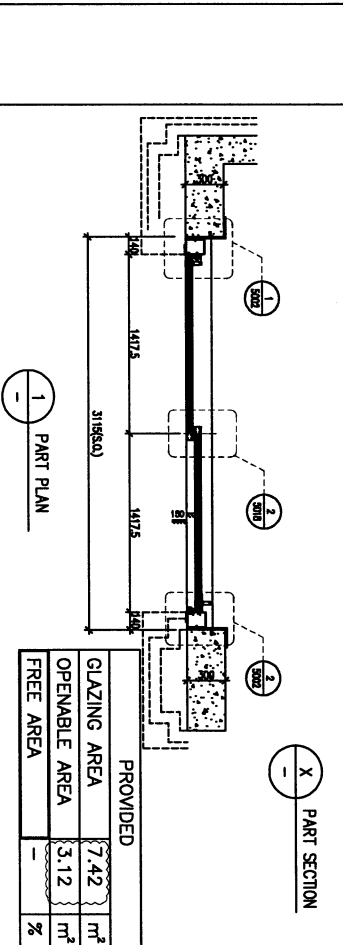
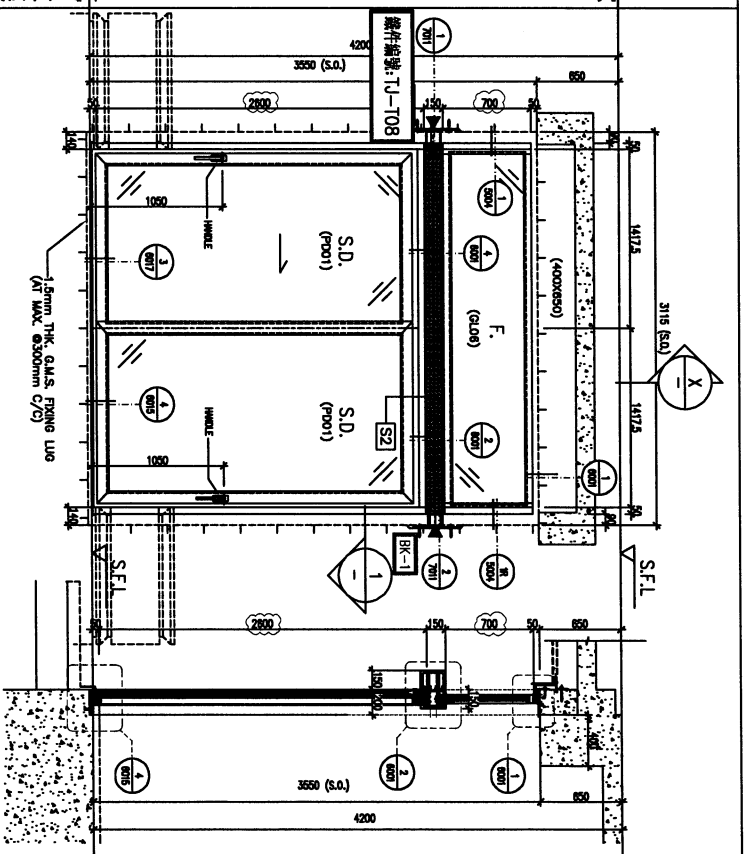
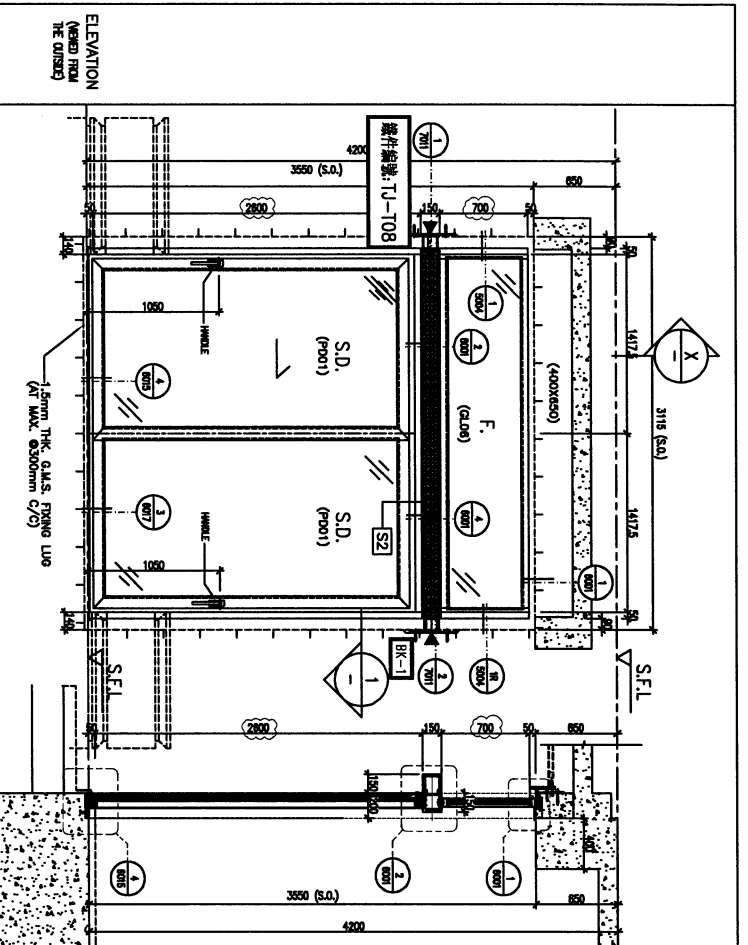

WINDOW MARK	HOUSE TYPE	HOUSE TYPE
ALD	D - G/F LIVING	E - G/F LIVING
LOCATION	AL1	AL1
MATERIALS	PD01, GL06	PD01, GL06
QUANTITY	4 Nos. (HOUSE NO. HC3, HC5, HD5, HD9)	2 Nos. (HOUSE NO. HC6, HD7)
HANDLES	2 NOS. OF "SCHUCCO" HANDLE - MODEL NO. 247224	2 NOS. OF "SCHUCCO" HANDLE - MODEL NO. 247224

WINDOW MARK	HOUSE TYPE	HOUSE TYPE
ALD	D1 - G/F LIVING	E1 - G/F LIVING
LOCATION	AL1	AL1
MATERIALS	PD01, GL06	PD01, GL06
QUANTITY	3 Nos. (HOUSE NO. HD2, HD3)	1 No. (HOUSE NO. HD1)
HANDLES	2 NOS. OF "SCHUCCO" HANDLE	2 NOS. OF "SCHUCCO" HANDLE

**CLIENT:** SHIMAO GROUP HOLDINGS LIMITED

**ARCHITECT:** WATG

**MAIN CONTRACTOR:** 協興建築有限公司  
HIP HING CONSTRUCTION CO LTD

**STRUCTURAL ENGINEER:** CMA CMMONG & ASSOCIATES LTD  
美志明建築工程師有限公司

**PROJECT CONSULTANT:** MENHARDT

**DATE:** 13/11/2023  
**SCALE:** 1:40 (A3)

**PROJECT:** PROPOSED RESIDENTIAL DEVELOPMENT AT N.K.L.L. 6542 YIN PING ROAD KOWLOON

**TITLE:** IN-SITU ALUM. WINDOW SCHEDULE FOR HOUSE TYPE D, D1, E, E1

**REVISIONS:**

NO.	DATE	DESCRIPTION
1	13/11/2023	GENERAL REVISED
2	01/09/2023	GENERAL REVISED







ELEVATION  
(NEED FROM  
THE CURSE)

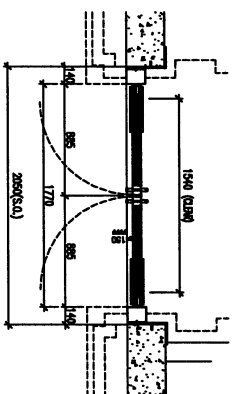
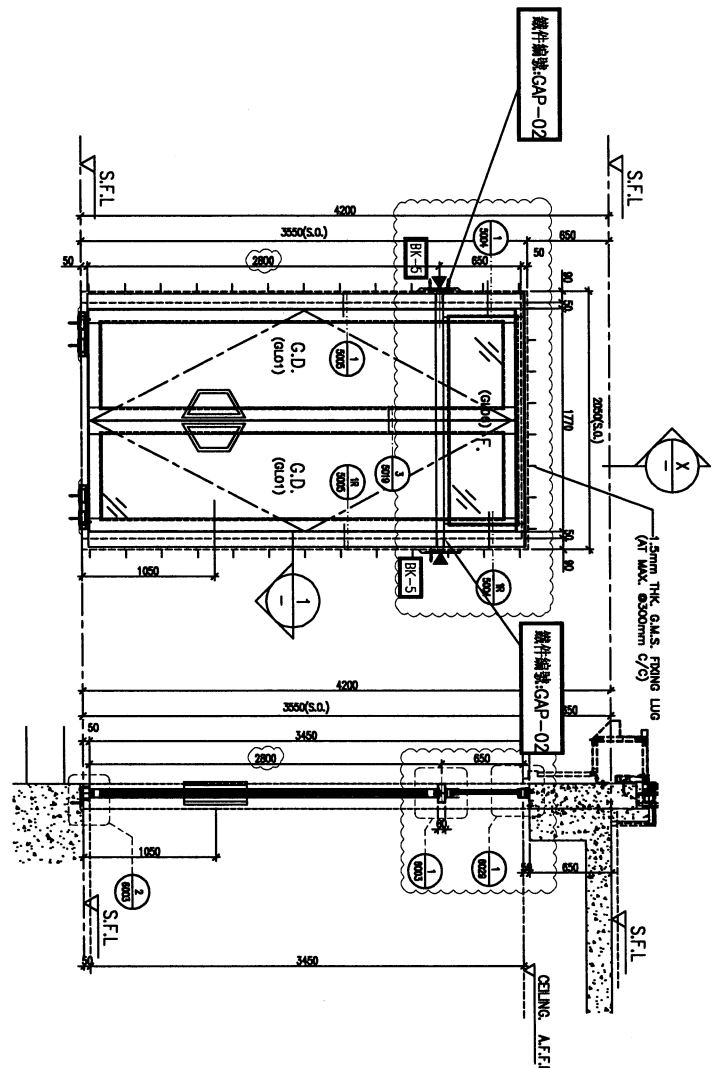

1 PART PLAN

X PART SECTION

PROVIDED	
GLAZING AREA	4.28 m <sup>2</sup>
OPENABLE AREA	-
FREE AREA	%

WINDOW MARK	ALUM G
LOCATION	HOUSE TYPE G - G/F FOYER
MATERIALS	AL1
GLAZING	GL01
QUANTITY	1 No. (HOUSE NO. HG1)
HANDLES	2 NOS. OF RK3

DA REF :

CLIENT :  
**SHIMAO GROUP HOLDINGS LIMITED**

ARCHITECT :  
**WTF**  
WONG TUNG FONG & PARTNERS LIMITED

MAIN CONTRACTOR :  
**協興建築有限公司**  
HIP HING CONSTRUCTION CO LTD

STRUCTURAL ENGINEER :  
**C.M WONG & ASSOCIATES LTD**  
黃志明建築工程師有限公司

FRAME CONSULTANT:  
**MENHARDT**

NOTE:  
1. ALL DIMENSIONS ARE IN MM.  
2. ALL DIMENSIONS ARE VIEWED FROM OUTSIDE.  
3. ALL DIMENSIONS TO BE CHECKED ON SITE BEFORE FABRICATION.

LEGEND:  
① DETAIL MARK NO.  
② REFIN SHEET NO.  
1. F.F.L.—FINISHED FLOOR LEVEL.  
2. S.F.L.—STRUCTURAL FLOOR LEVEL.  
3. Ⓞ—RESERVED DETAIL.  
4. ▲—FRAME LOCATION.  
5. GLASS LEAD:  
6. GL01—15mm BS-313mm NET WEIGHT 12.7 THE FULL GLAZING—15mm BS-313mm NET WEIGHT 12.7 THE FULL PROFIT—15mm T-413mm NET WEIGHT 12.7  
7. Ⓜ120x20x20x20mm THE GLASS RISER.  
8. Ⓜ120x20x20x20mm THE GLASS RISER.  
9. AL1—1.6mm COATED ALUMINIUM SPRAY FINISH (4 COAT SYSTEM) CODE: EC-02-DK422XZ COLOR: DMY 07/083 METALLIC

1	02/03/2024	REVISION SUBJECT TO ARCH'S COMMENT BY
2		
3		

JOB NO. : J-853  
PROJECT : PROPOSED RESIDENTIAL DEVELOPMENT AT N.KILL, 6542 YUN PING ROAD KOWLOON

TITLE : IN-SITU ALUM. WINDOW SCHEDULE FOR HOUSE TYPE G

DATE : 30-MAR-23 SCALE : 1:40 (A3)

DRAWN BY : Aching CHECKED BY :

**美特鋁業有限公司**  
METALUM  
ALUMINIUM WINDOW SCHEDULE  
110 Chee Chee Road, Kowloon  
Tel: (852) 27777068 Fax: (852) 27777065  
PMS NO. : J853-S0-1HW-2706 REF. : A