

美特鋁質有限公司

MIDI ALUMINIUM FABRICATOR LTD.



工程指示 / 要求簡箋 ENGINEER INSTRUCTIONS(E.I.)

工程指示編號:	EI- 7307	修改版本:	-
	HK- /		
工程編號:	J 853	工程名稱:	延坪道 (第2期)
收件人:	Maggie Lo	發件人:	Joe Chan
工程項目:	Row B (HB5~HB8) 欄河 地盤用玻璃 (黃色)	日期:	30/01/2024

<input type="checkbox"/> 原合約工程包	<input type="checkbox"/> 原合約工程加 / 減賬 QT-	<input type="checkbox"/> 新工程報價 QT-
---------------------------------	--	------------------------------------

信件批核號碼/圖紙參考編號:	批核模具圖紙編號:
客戶指示附件:	管理內部批簽署:

<input type="checkbox"/> 初步鋁料 B.M.	<input type="checkbox"/> 加工拆圖, 然後生產	<input type="checkbox"/> 尺寸表
<input type="checkbox"/> 正式鋁料 B.M.	<input type="checkbox"/> 技術上資料/指示	<input type="checkbox"/> 報價
<input type="checkbox"/> 配件 B.M.	<input type="checkbox"/> 樣辦或貨品說明書	<input type="checkbox"/> 分判合約
<input type="checkbox"/> 其他:		

內容: 請依附件資料, 生產玻璃, 送地盤
 - 按 BS EN 14179-1:2016 標準熱浸
 - 請分層包裝出貨

完成上列要求日期: 20/3/2024

國內

<input type="checkbox"/> 生產技術總監	<input type="checkbox"/> 連附件	<input type="checkbox"/> 技術部	<input type="checkbox"/> 連附件	<input type="checkbox"/> 生產部	<input type="checkbox"/> 連附件
<input type="checkbox"/> 採購部	<input type="checkbox"/> 連附件	<input type="checkbox"/> 生產統籌部	<input type="checkbox"/> 連附件	<input type="checkbox"/> 報關組	<input type="checkbox"/> 連附件
<input type="checkbox"/> 質檢部	<input type="checkbox"/> 連附件	<input type="checkbox"/> 會計部	<input type="checkbox"/> 連附件	<input type="checkbox"/> 機械設計部	<input type="checkbox"/> 連附件
<input type="checkbox"/> 香港辦	<input type="checkbox"/> 連附件	<input type="checkbox"/> 其他:			

香港

<input type="checkbox"/> 行政部	<input type="checkbox"/> 連附件	<input type="checkbox"/> 會計部	<input type="checkbox"/> 連附件	<input type="checkbox"/> 統籌部	<input type="checkbox"/> 連附件	<input type="checkbox"/> 工程部	<input type="checkbox"/> 連附件
<input type="checkbox"/> 採購部	<input type="checkbox"/> 連附件	<input type="checkbox"/> QS部	<input type="checkbox"/> 連附件	<input checked="" type="checkbox"/> 地盤管理	<input checked="" type="checkbox"/> 連附件	<input type="checkbox"/> 維修部	<input type="checkbox"/> 連附件

炳哥

*發件人簽署:		*組別成員批核簽署:	
傳遞編號:		項目經理簽署:	

J853-香港延坪道(第二期別墅)-Glass Balustrade-地盘玻璃分栋数量统计表

工程： J853-香港延坪道(第二期別墅)

日期： 27-Jan-24

Rev: _____

序号	部件图编号	数量				总数量	备注
		HB5	HB6	HB7	HB8		
1	J853-GB-GL3-001-19	3	3	3	3	12	
2	J853-GB-GL3-001-21	3	3	3	3	12	
3	J853-GB-GL3-001-22	2	2	2	2	8	
4	J853-GB-GL3-001-23	2	2	2	2	8	
5	J853-GB-GL3-001-24	6	6	6	6	24	
6	J853-GB-GL3-001-25	2	2	2	2	8	
7	J853-GB-GL3-001-26	6	6	6	6	24	
8	J853-GB-GL3-001-28	5	5	5	5	20	
9	J853-GB-GL3-001-30	2	2	2	2	8	
10	J853-GB-GL3-003-01	4	4	4	4	16	
11	J853-GB-GL3-003-02	2	2	2	2	8	
12	J853-GB-GL3-003-03	1	1	1	1	4	
		38	38	38	38	152	

地盤用玻璃B. M. 表

BM編號: A/C Code: 總數量: 152 總面積 (m²): 121.79

序號	修改標示	加工圖号	玻璃編號	玻璃名稱	厚度 (mm)	玻璃尺寸		數量 (塊)	面積 (m²)		備註		
						高度 W (mm)	闊度 H (mm)		單件	總面積			
1		J853-GB-GL3-001	J853-GB-GL3-001-19	GL3: 15mm THK. CLEAR TEMPERED + 1.52mm THK. (PVB) + 15mm THK. CLEAR TEMPERED LAMINATED GLASS SAMPLE NO.: R20230105032	31.52	840	1208	12	1.01	12.18	玻璃底部塗DC791黑膠		
2		J853-GB-GL3-001	J853-GB-GL3-001-21			840	1098	12	0.92	11.07	玻璃底部塗DC791黑膠		
3		J853-GB-GL3-001	J853-GB-GL3-001-22			640	1451	8	0.93	7.43	玻璃底部塗DC791黑膠		
4		J853-GB-GL3-001	J853-GB-GL3-001-23			640	1271	8	0.81	6.51	玻璃底部塗DC791黑膠		
5		J853-GB-GL3-001	J853-GB-GL3-001-24			440	1371	24	0.60	14.48	玻璃底部塗DC791黑膠		
6		J853-GB-GL3-001	J853-GB-GL3-001-25			840	936	8	0.79	6.29	玻璃底部塗DC791黑膠		
7		J853-GB-GL3-001	J853-GB-GL3-001-26			840	1371	24	1.15	27.64	玻璃底部塗DC791黑膠		
8		J853-GB-GL3-001	J853-GB-GL3-001-28			840	1406	20	1.18	23.62	玻璃底部塗DC791黑膠		
9		J853-GB-GL3-001	J853-GB-GL3-001-30			840	1086	8	0.91	7.30	玻璃底部塗DC791黑膠		
10		J853-GB-GL3-003	J853-GB-GL3-003-01			GL3: 15mm THK. CLEAR TEMPERED + 1.52mm THK. (PVB) + 15mm THK. CLEAR TEMPERED LAMINATED GLASS SAMPLE NO.: R20230105032	31.52	790	238	16	0.19	3.01	玻璃企向兩端 DC688玻璃膠封邊
11		J853-GB-GL3-003	J853-GB-GL3-003-02			790		241	8	0.19	1.52	玻璃企向兩端 DC688玻璃膠封邊	
12		J853-GB-GL3-003	J853-GB-GL3-003-03			790		239	4	0.19	0.76	玻璃企向兩端 DC688玻璃膠封邊	
						總合計:		152		121.79			

- 加工注意事項:
- 1). 本表中所有玻璃對角線尺寸偏差要求不超過正負2mm.
 - 2). 本表中所有玻璃要求粗磨邊處理並倒棱角.
 - 3). 本表中玻璃要求粗磨邊處理並倒棱角, 攔河玻璃頂底要精磨邊, 而所有玻璃之入爐方向需保持一致.
 - 4). 本表中不同種類玻璃參照玻璃加工圖加工.
 - 5). 本表中所有強化玻璃均需HEAT SOAK TEST.
 - 6). 本表中所有玻璃均需注明室內外面及其玻璃編號, 以便識別.

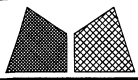

美特铝质有限公司
MIDI Aluminium Fabricator Ltd.

工程号	J853	制图	J.L.	20/11/23	物料号	详见玻璃BM表	
地盘	香港延坪路	复核	-	-	图号	J853-GB-GL3-001	
版本	A	名称	玻璃加工图	批准	-	数量	-
日期	14/12	材料	GL3:15 T+1.52PBV+15 T	单件面积(m ²)	-	长度	-
采用	工厂	地盘	√	宽度	-		
颜色	-						

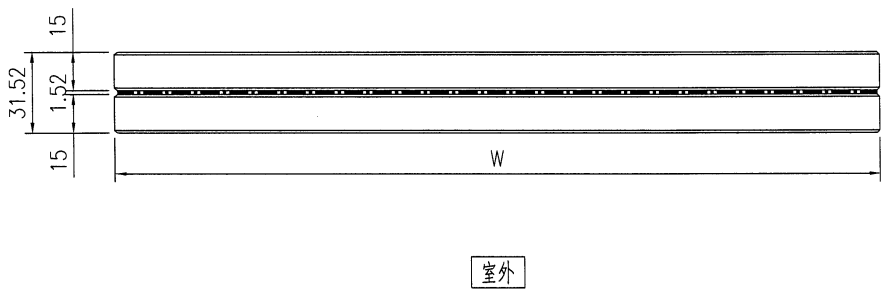
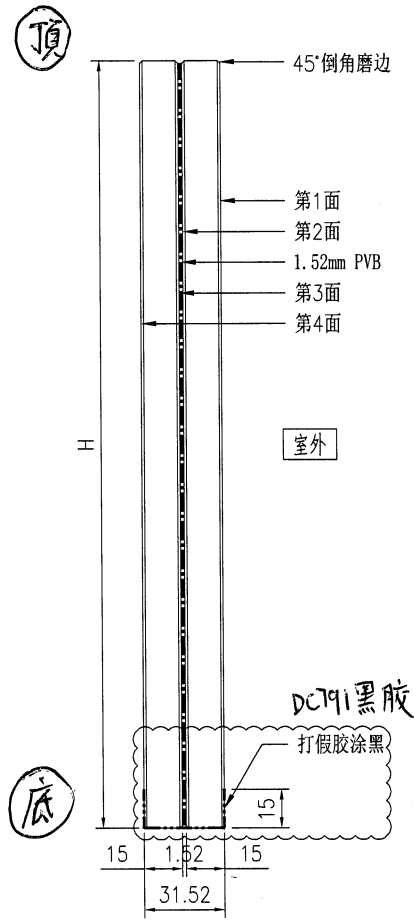
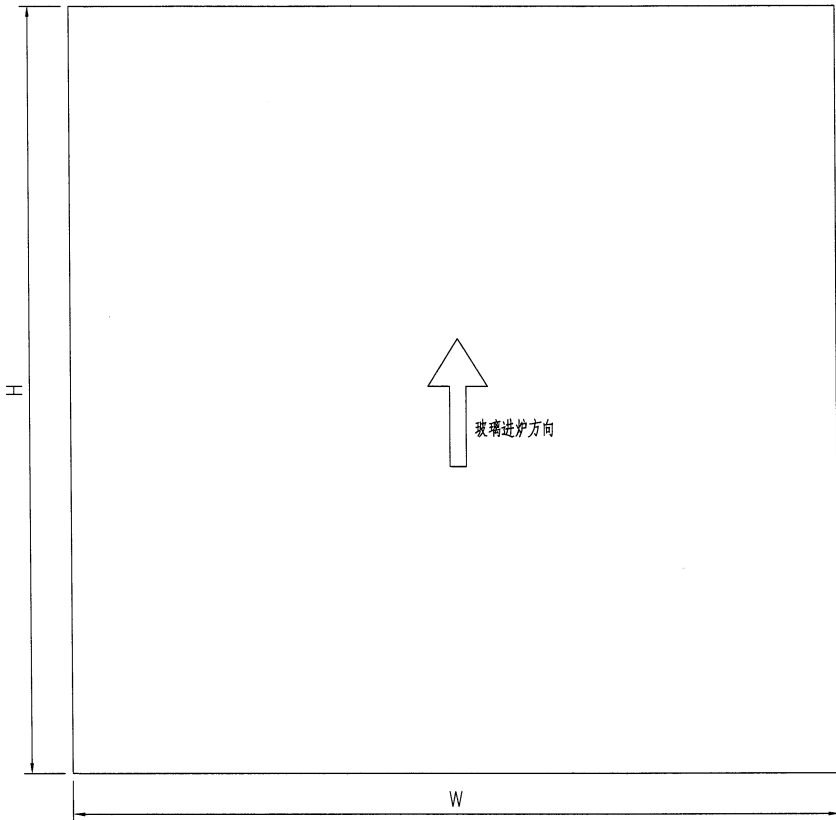

技术说明:

- 1.玻璃为: GL3:15mm THK. CLEAR TEMPERED + 1.52mm THK. (PVB) + 15mm THK. CLEAR TEMPERED LAMINATED GLASS
- 2.色号为: _____, Low-e膜在第_____面;
- 3.中空铝隔条, 两面涂丁基胶涂抹均匀, 内层为铝框本色, 玻璃四周1x45°机磨边;
- 4.玻璃密封胶采用: _____, 胶深符合相应规范要求;
- 5.中空玻璃应符合《中空玻璃》GB1194-2002国家标准, 并按《玻璃幕墙工程质量检验标准》JGJ/T139-2001进行质量检验;
- 6.玻璃出厂前必须粘好相应编号及内外标签, 玻璃单边长度超过2m, 所有全钢化玻璃需要热浸处理;
- 7.玻璃钢化波纹方向平行分布; 图中标注尺寸单位为mm, 进炉方向与滚轮垂直。

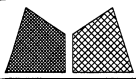

美特铝质有限公司
MIDI Aluminium Fabricator Ltd.

工程号	J853	制图	J.L.	27/12/23	物料号	详见玻璃BM表	
地盘	香港延坪路	复核	-	-	图号	J853-GB-GL3-003	
版本		名称	玻璃加工图	批准	-	数量	-
日期		材料	GL3:15 T+1.52PBV+15 T	单件面积(m ²)	-	长度	-
		采用工厂				宽度	-
		颜色	-				

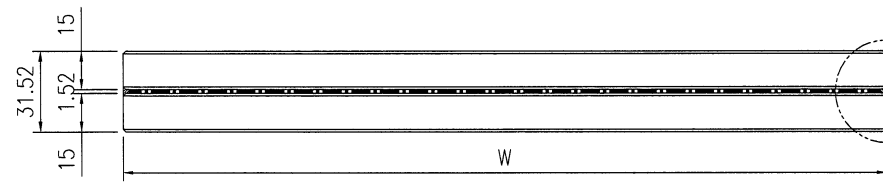
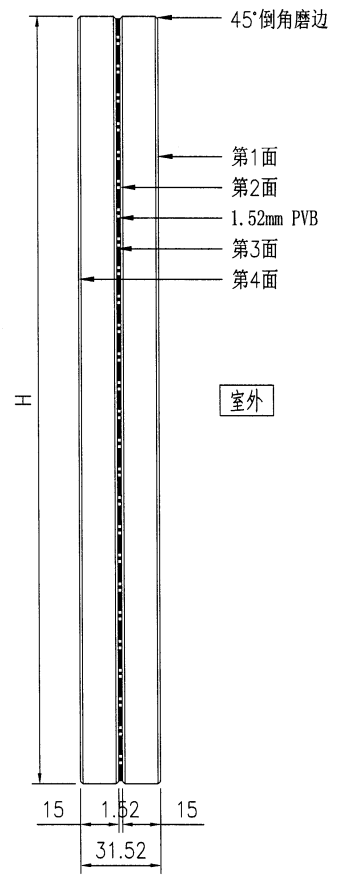
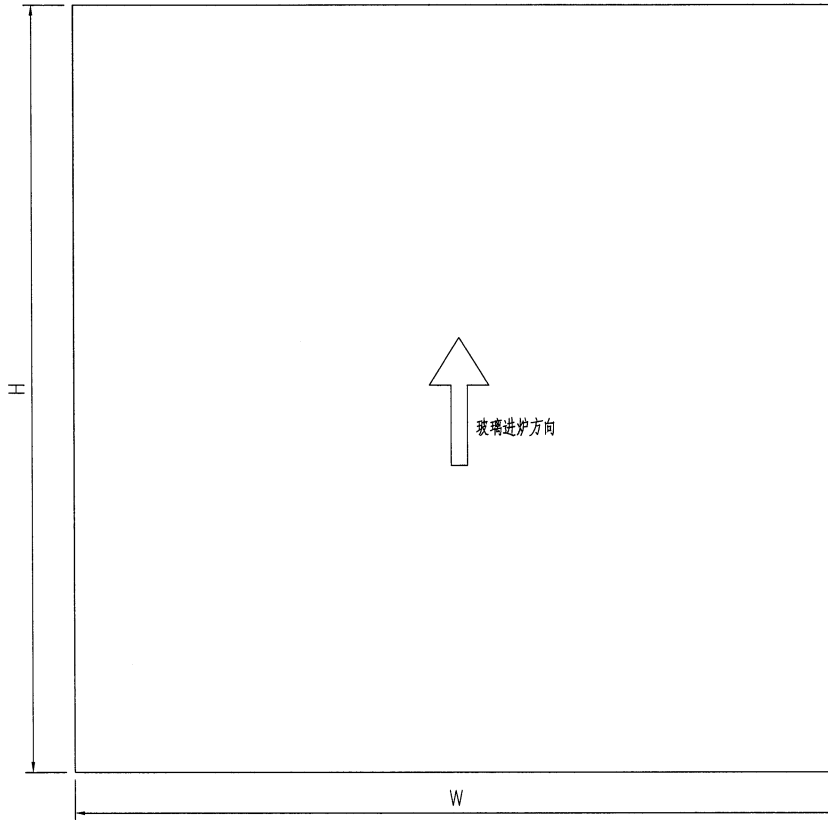

室外

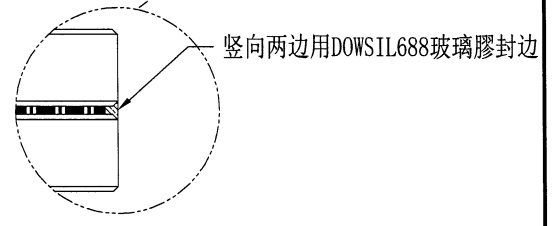

技术说明:

- 1.玻璃为: GL3:15mm THK. CLEAR TEMPERED + 1.52mm THK. (PVB) + 15mm THK. CLEAR TEMPERED LAMINATED GLASS
- 2.色号为: - , Low-e膜在第 面;
- 3.中空铝隔条, 两面涂丁基胶涂抹均匀, 内层为铝框本色, 玻璃四周1x45°机磨边;
- 4.玻璃密封胶采用: , 胶深符合相应规范要求;
- 5.中空玻璃应符合《中空玻璃》GB1194-2002国家标准, 并按《玻璃幕墙工程质量检验标准》JGJ/T139-2001进行质量检验;
- 6.玻璃出厂前必须粘好相应编号及内外标签, 玻璃单边长度超过2m, 所有钢化玻璃需要热浸处理;
- 7.玻璃钢化波纹方向平行分布; 图中标注尺寸单位为mm, 进炉方向与滚轮垂直。

