

工程指示 / 要求簡箋 ENGINEER INSTRUCTIONS(E.I.)

工程指示編號:	EI- 7217	修改版本:	A
	HK- 0403		
工程編號:	J 853	工程名稱:	延坪道 (第2期)
收件人:	生統	發件人:	Sam Lo
工程項目:	ROW B (HB1~HB8) 後裝窗廠用背板	日期:	06/03/2024

<input type="checkbox"/> 原合約工程包	<input type="checkbox"/> 原合約工程加 / 減賬 QT-	<input type="checkbox"/> 新工程報價 QT-
---------------------------------	--	------------------------------------

信件批核號碼/圖紙參考編號:	批核模具圖紙編號:
客戶指示附件:	管理內部批簽署:

<input type="checkbox"/> 初步鋁料 B.M.	<input type="checkbox"/> 加工拆圖, 然後生產	<input type="checkbox"/> 尺寸表
<input type="checkbox"/> 正式鋁料 B.M.	<input type="checkbox"/> 技術上資料/指示	<input type="checkbox"/> 報價
<input type="checkbox"/> 配件 B.M.	<input type="checkbox"/> 樣辦或貨品說明書	<input type="checkbox"/> 分判合約
<input type="checkbox"/> 其他:		

內容: 修改A:修改數量

完成上列要求日期: 20/03/2024

國內

<input type="checkbox"/> 生產技術總監	<input type="checkbox"/> 連附件	<input checked="" type="checkbox"/> 技術部	<input checked="" type="checkbox"/> 連附件	<input type="checkbox"/> 生產部	<input type="checkbox"/> 連附件
<input type="checkbox"/> 採購部	<input type="checkbox"/> 連附件	<input checked="" type="checkbox"/> 生產統籌部	<input checked="" type="checkbox"/> 連附件	<input type="checkbox"/> 報關組	<input type="checkbox"/> 連附件
<input type="checkbox"/> 質檢部	<input type="checkbox"/> 連附件	<input type="checkbox"/> 會計部	<input type="checkbox"/> 連附件	<input type="checkbox"/> 機械設計部	<input type="checkbox"/> 連附件
<input type="checkbox"/> 香港辦	<input type="checkbox"/> 連附件	<input type="checkbox"/> 其他:			

香港

<input type="checkbox"/> 行政部	<input type="checkbox"/> 連附件	<input type="checkbox"/> 會計部	<input type="checkbox"/> 連附件	<input type="checkbox"/> 統籌部	<input type="checkbox"/> 連附件	<input type="checkbox"/> 工程部	<input type="checkbox"/> 連附件
<input type="checkbox"/> 採購部	<input type="checkbox"/> 連附件	<input type="checkbox"/> QS部	<input type="checkbox"/> 連附件	<input type="checkbox"/> 地盤管理	<input type="checkbox"/> 連附件	<input type="checkbox"/> 維修部	<input type="checkbox"/> 連附件

*發件人簽署:		*組別成員批核簽署:	
傳遞編號:	HK 0403	項目經理簽署:	

圖則登記表 DRAWING REGISTER													
工程名稱 Project Title: 延坪道二期 HB排後裝窗 (百葉用)背板 工程編號 Project No: J-853					接收日期 Receiving Date (適用於客戶圖則)								
					年								
					月								
分發予 Distributed To					發出日期 Issued Date								
					年	24	24						
					月	1	3						
					日	5	6						
圖則編號 Drg. No.	圖則名稱 Drawing Title	修訂編號 Revision No.											
BP-105	百葉用背板	1	-	A									
BP-106	百葉用背板	2	-	A									
BP-111	百葉用背板	3	-	-									
BP-112	百葉用背板	4	-	-									
BP-113	百葉用背板	5	-	-									
J853-SD-HIW-2209	背板位置圖	6	-	A									
J853-SD-HIW-2221	背板位置圖	7	-	A									
J853-SD-HIW-2222	背板位置圖	8	-	-									
J853-SD-HIW-2223	背板位置圖	9	-	-									
J853-SD-HIW-2307	背板位置圖	10	-	-									
J853-SD-HIW-2321	背板位置圖	11	-	-									
J853-SD-HIW-2322	背板位置圖	12	-	-									
J853-SD-HIW-2323	背板位置圖	13	-	-									

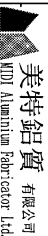
 美特鋁質 有限公司 MIDI Aluminum Fabricator Ltd.	工程號:	J-853	計算:	周廣志	日期:	2024.03.05	送呈:	胡哥
	地盤名稱:	延平道二期	核對:	謝永林	日期:	2024.03.06	副本:	
廠用鋁背板B.M.表	項目類別:	HB掛後裝窗百葉背板	批准:		日期:		A/C Code:	
修改版次:			總V.F.:	8.67	總重量:		35.26	

序號	修改內容	鋁板編號	鋁板名稱	顏色	實用	後備	總數	總重量	單件展開面積m ²	總展開面積m ²	單件V.F. m ²	總V.F. m ²	房號	窗號	樓層
1	取消	BP-105	3mm厚鋁板	EC-DG-D334232-ZD1(閃粉古銅)	1	0	1	1.525	0.188	0.188	0.375	0.375	HB2	WB.12B	1/F
2	取消	BP-105	3mm厚鋁板	EC-DG-D334232-ZD1(閃粉古銅)	1	0	1	1.525	0.188	0.188	0.375	0.375	HB1	WB.18B	1/F
3		BP-105	3mm厚鋁板	EC-DG-D334232-ZD1(閃粉古銅)	3	0	3	4.576	0.188	0.563	0.375	1.126	HB5/6/7	WC.18C	1/F
4		BP-105	3mm厚鋁板	EC-DG-D334232-ZD1(閃粉古銅)	3	0	3	4.576	0.188	0.563	0.375	1.126	HB6/7/8	WC.12C	1/F
5	增加房號	BP-106	3mm厚鋁板	EC-DG-D334232-ZD1(閃粉古銅)	2	0	2	2.573	0.158	0.316	0.316	0.633	HB1/2	WB.12aB	1/F
6	增加房號	BP-106	3mm厚鋁板	EC-DG-D334232-ZD1(閃粉古銅)	2	0	2	2.573	0.158	0.316	0.316	0.633	HB1/2	WB.18aB	1/F
7		BP-106	3mm厚鋁板	EC-DG-D334232-ZD1(閃粉古銅)	2	0	2	2.573	0.158	0.316	0.316	0.633	HB3/8	WC.18aC	1/F
8		BP-106	3mm厚鋁板	EC-DG-D334232-ZD1(閃粉古銅)	2	0	2	2.573	0.158	0.316	0.316	0.633	HB3/5	WC.12aC	1/F
9		BP-111	3mm厚鋁板	EC-DG-D334232-ZD1(閃粉古銅)	2	0	2	1.926	0.118	0.237	0.237	0.474	HB1/2	LB.01B	2/F
10		BP-111	3mm厚鋁板	EC-DG-D334232-ZD1(閃粉古銅)	2	0	2	1.926	0.118	0.237	0.237	0.474	HB1/2	LB.02B	1/F
11		BP-112	3mm厚鋁板	EC-DG-D334232-ZD1(閃粉古銅)	5	0	5	4.217	0.104	0.519	0.207	1.037	HB3/5/6/7/8	LC.01C	1/F
12		BP-113	3mm厚鋁板	EC-DG-D334232-ZD1(閃粉古銅)	5	0	5	7.745	0.191	0.953	0.381	1.905	HB3/5/6/7/8	LC.03C	2/F
13					統計:		28	35.257		4.337		8.673			



美特鋁質 有限公司
MIDI Aluminium Fabricator Ltd.

工程號 J853 地盤 延平道二期

序號	物料編號	數量	L	M	x	N	圖號	窗號	Facade
1	BP-105	1	636	300.0	x	2	J853-SD-HIW-2209	WB. 12B	HB2
2	BP-105	1	636	300.0	x	2	J853-SD-HIW-2221	WB. 18B	HB1
3	BP-105	3	636	300.0	x	2	J853-SD-HIW-2307	WC. 18C	HB5/6/7
4	BP-105	3	636	300.0	x	2	J853-SD-HIW-2321	WC. 12C	HB6/7/8
合計:		6							

⚠ 依據EI-6946G取消部分用百葉背板

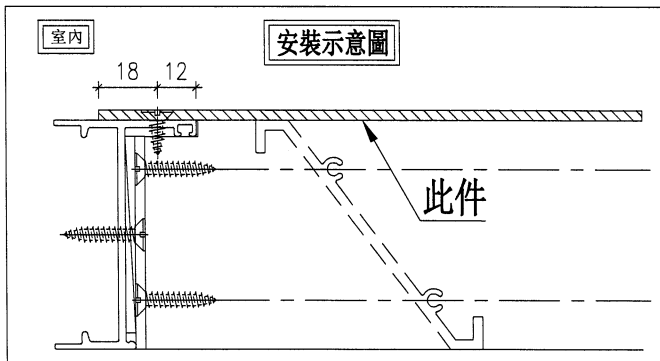
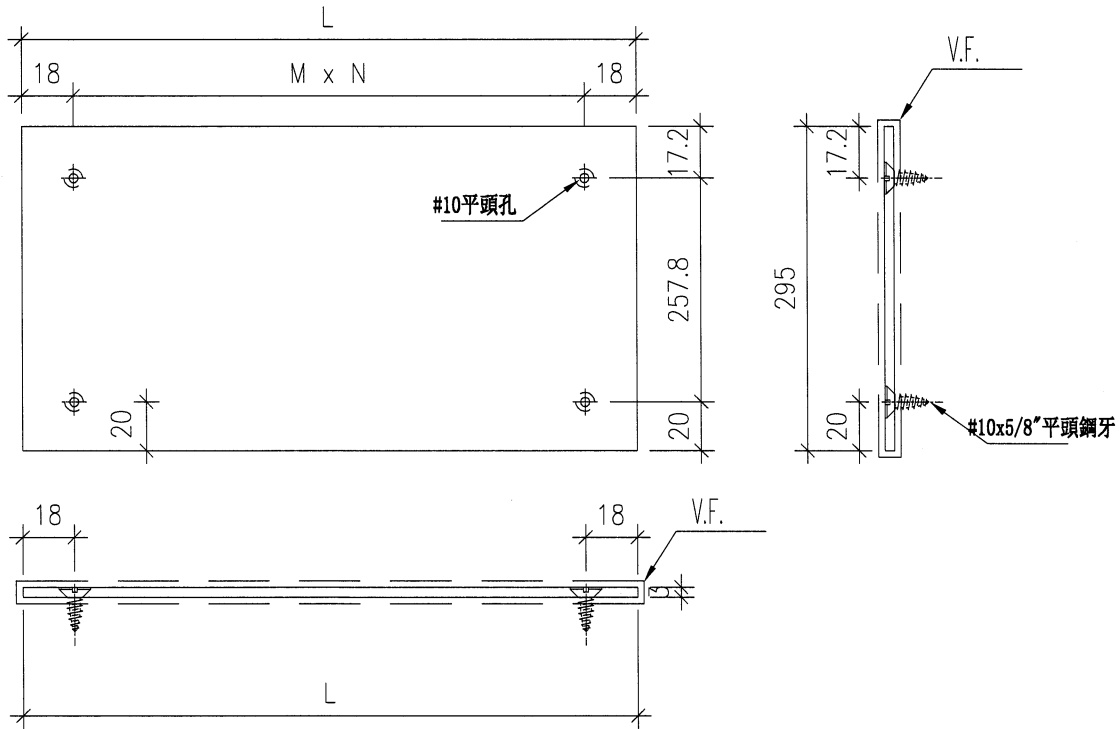

名稱	百頁鋁背板	制圖	周廣志	2023. 12. 28	修改	A	
材料	3mm鋁板	復核	謝永林	2024. 01. 05	日期	2024. 03. 06	
顏色	EC-DG-D334232-ZD1 (閃粉古銅)	批准			圖號	BP-105	



工程號 J853 地盤 延平道二期

序號	物料編號	數量	L	M	x	N	圖號	窗號	Facade
1	BP-106	2	586	275.0	x	2	J853-SD-HIW-2209	WB. 12aB	HB1/2
2	BP-106	2	586	275.0	x	2	J853-SD-HIW-2221	WB. 18aB	HB1/2
3	BP-106	2	586	275.0	x	2	J853-SD-HIW-2307	WC. 18aC	HB3/8
4	BP-106	2	586	275.0	x	2	J853-SD-HIW-2321	WC. 12aC	HB3/5
合計:		8							

⚠ 依據EI-6946G增加部分用百葉背板

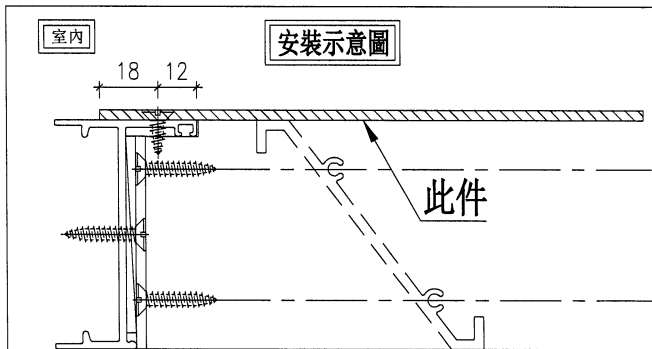
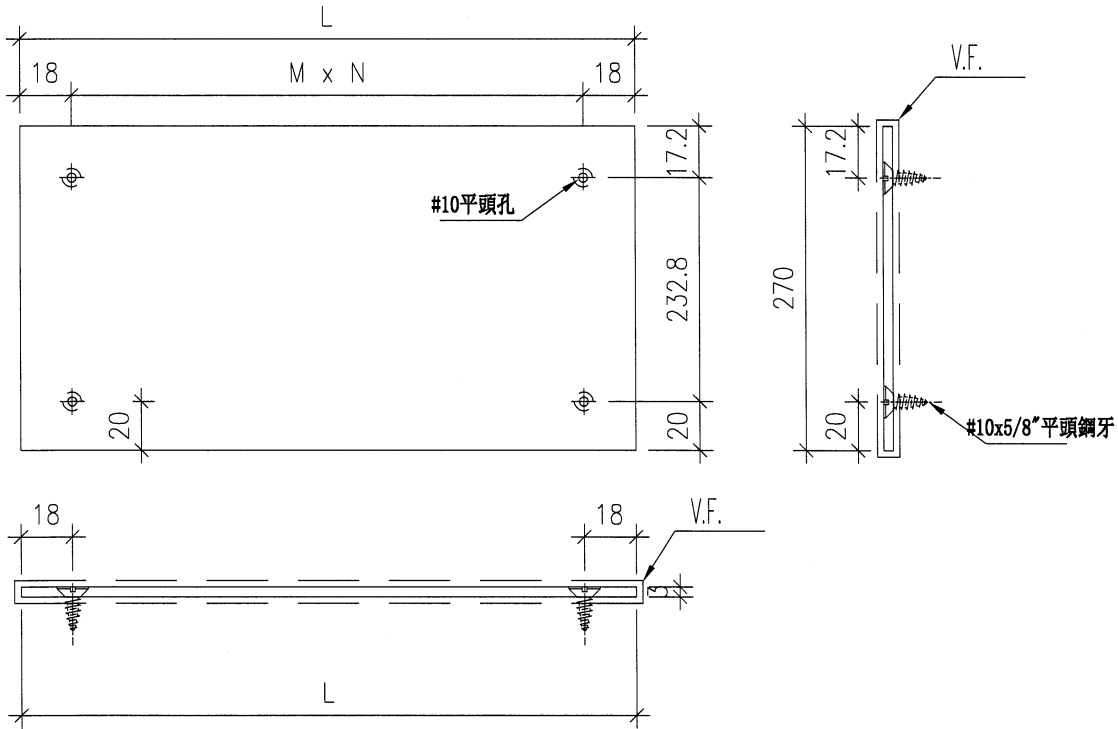

名稱	百頁鋁背板	制圖	周廣志	2023. 12. 28	修改	A	
材料	3mm鋁板	復核	謝永林	2024. 01. 05	日期	2024. 03. 06	
顏色	EC-DG-D334232-ZD1 (閃粉古銅)	批准			圖號	BP-106	

B.D. REF :

CLIENT :

SUN HUNG KAI
REAL ESTATE DEVELOPMENT LTD.
4/F, SUN HUNG KAI CENTRE, WANGCHAI, HONGKONG

ARCHITECT :

iwk&partners
INTERNATIONAL

MAIN CONTRACTOR :

怡和建築有限公司
Yee Ho Fall Building Contractors Ltd.

STRUCTURAL ENGINEER :

ARUP

FAÇADE CONSULTANT :

ALPHA CONSULTING LIMITED
Structural & Façade Specialist

NOTE :

1. ALL DIMENSIONS ARE IN mm.
2. ALL EXTENSIONS ARE VERIFIED FROM OUTSIDE.
3. BEFORE FABRICATION.

LEGEND :

- 1. F.F.L. --- FINISHED FLOOR LEVEL.
- 2. S.F.L. --- STRUCTURAL FLOOR LEVEL.

JOB NO. : J-653

PROJECT : PROPOSED RESIDENTIAL DEVELOPMENT AT NIKILU, 6542 YIN PING ROAD, KOWLOON

TITLE : N-SITU ALUM. WINDOW SCHEDULE FOR HOUSE TYPE B

DATE : 30-MAR-23 SCALE : 1:40 (A3)

DRAWN BY : Ashing CHECKED BY :

8100 Cheung Kwan Road, Kowloon
Tel: 23889211-4 Fax: (852) 27271866
HWK NO. : J653-SD-HW-2209 REV. : B

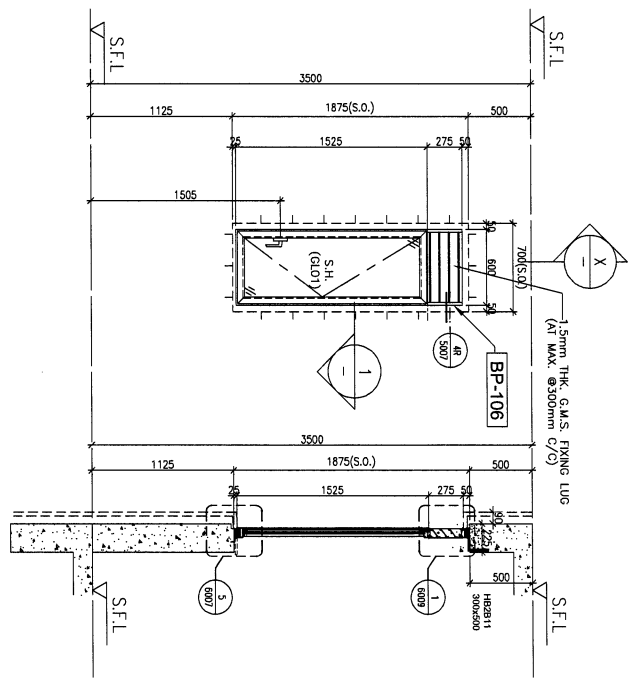

PART SECTION

STONE CLADDING FINISH

PART PLAN

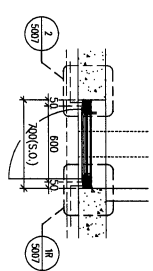

PROVIDED	
GLAZING AREA	0.65 m ²
OPENABLE AREA	0.76 m ²
FREE AREA	58.5 %

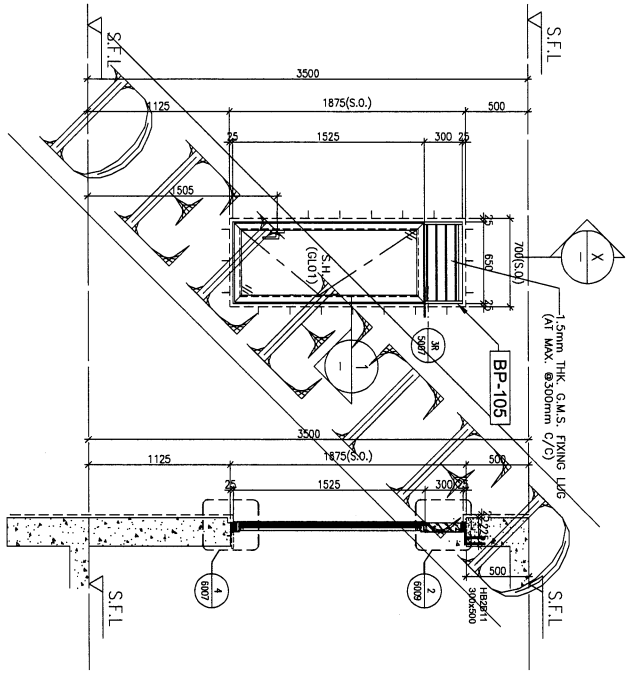

PART SECTION

TILES FINISH

PART PLAN

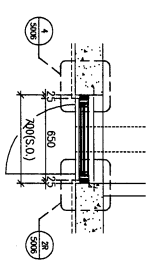

PROVIDED	
GLAZING AREA	0.72 m ²
OPENABLE AREA	0.83 m ²
FREE AREA	58.5 %

HOUSE TYPE B - 1/F EN. BATH 3

HOUSE TYPE B - 1/F EN. BATH 3

HOUSE NO. HB2

MODEL NO. 2017-02A

HOUSE TYPE B - 1/F EN. BATH 3

HOUSE TYPE B - 1/F EN. BATH 3

HOUSE NO. HB1 (& HB2)

MODEL NO. 2017-02A

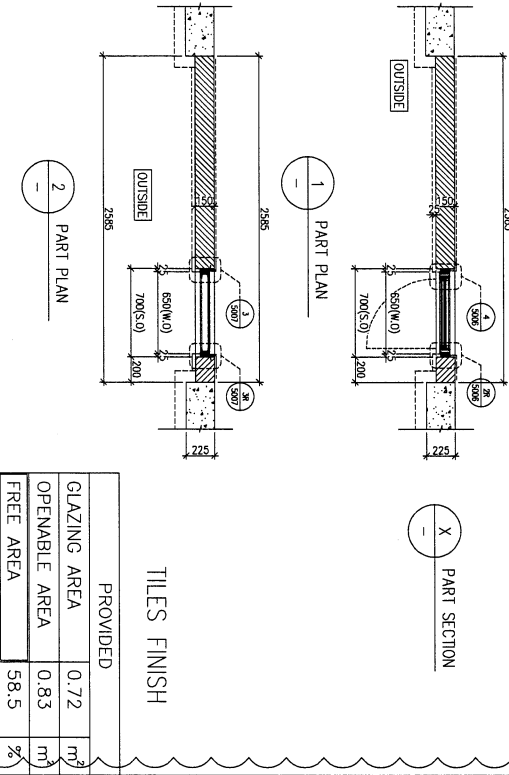
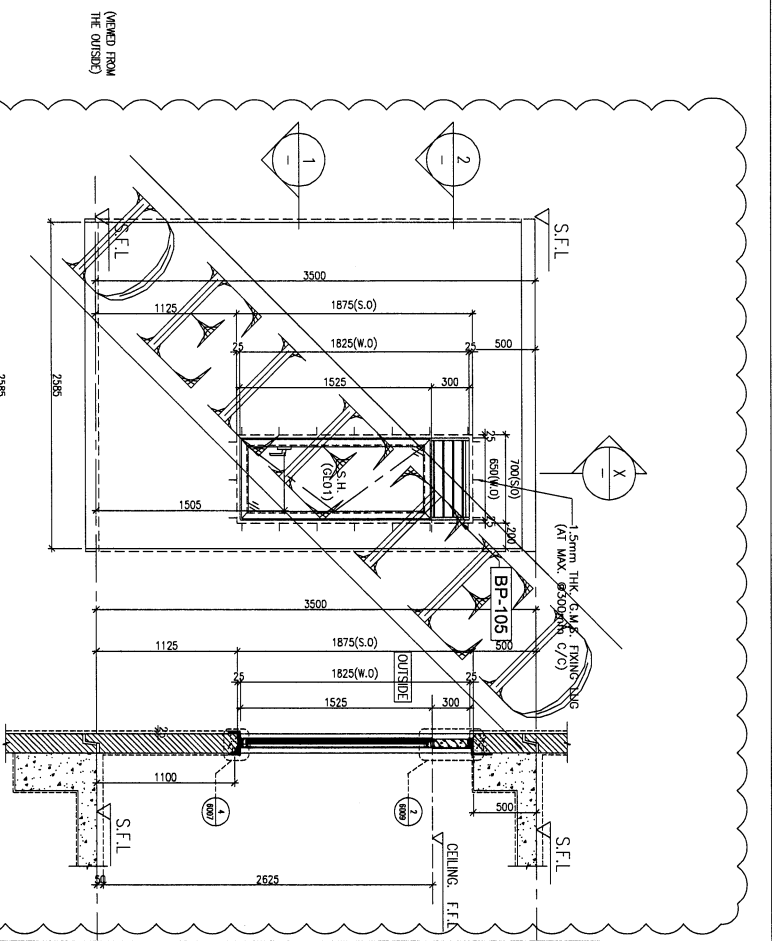

PROVIDED	
GLAZING AREA	0.72 m ²
OPENABLE AREA	0.83 m ²
FREE AREA	58.5 %

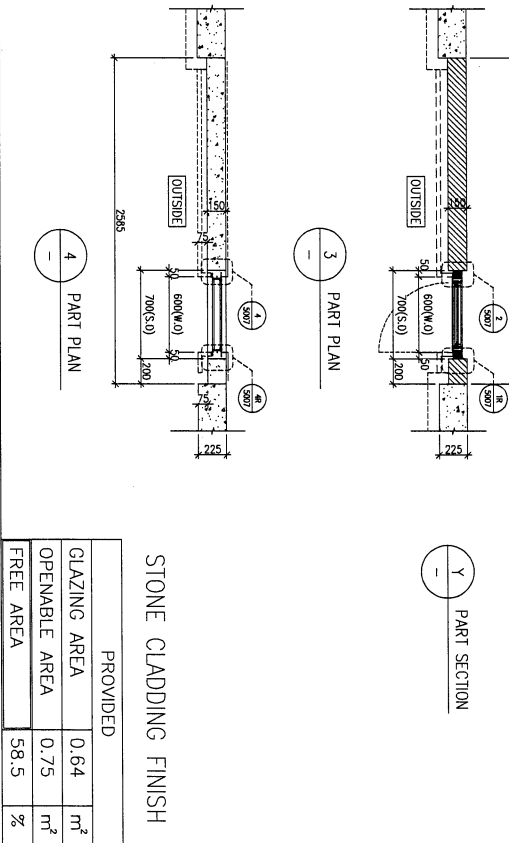
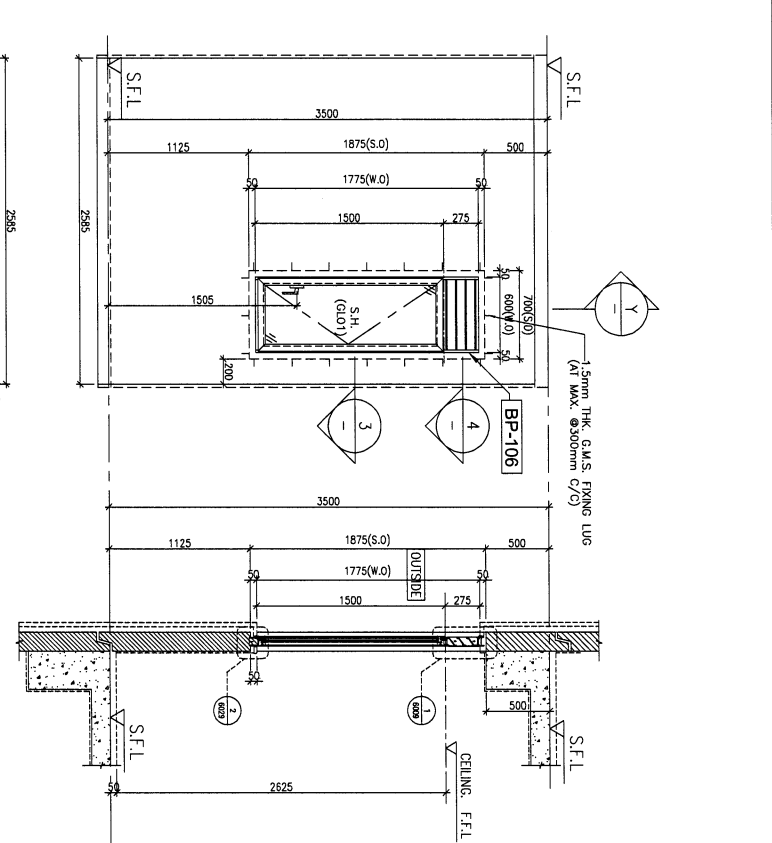

PROVIDED	
GLAZING AREA	0.64 m ²
OPENABLE AREA	0.75 m ²
FREE AREA	58.5 %

HOUSE TYPE B - 1/F EN. BATH 4
70mm ALUM. SECTION ALT
GL01
1 No. (HOUSE NO. HB1)
MODEL NO. 2017-D2A

HOUSE TYPE B - 1/F EN. BATH 4
70mm ALUM. SECTION ALT
GL01
2 Nos (HOUSE NO. HB1 & HB2)
MODEL NO. 2017-D2A

RD. REF. :

CLIENT : SUN HUNG KAI REAL ESTATE AGENCY LTD.
42/F SUN HUNG KAI CENTRE, MANULIA, HONGKONG

ARCHITECT : iw&partners

MAIN CONTRACTOR : 怡和建築有限公司
Yee Pui Building Contractors Ltd.

STRUCTURAL ENGINEER : ARUP

FOUR CONSULTANTS: ALPHA CONSULTING LIMITED
Steel Structures & Specialties

NOTE:
1. ALL DIMENSIONS ARE IN mm.
2. ALL CONDITIONS ARE VIEWED FROM OUTSIDE.
3. ALL DIMENSIONS TO BE VIEWED ON SITE BEFORE FABRICATION.

LEGEND:
1. F.F.L. - FINISHED FLOOR LEVEL.
2. S.F.L. - STRUCTURAL FLOOR LEVEL.

JOB NO. : J-853
DATE : 26/02/2024
PROJECT : PROPOSED RESIDENTIAL DEVELOPMENT AT N.K.L.L. 6542
VIN PING ROAD
KOWLOON

TITLE : PRECAST ALUM. WINDOW & LOUVER SCHEDULE FOR HOUSE TYPE B

SCALE : 1:40 (A3)

DRAWN BY : Aaiing
CHECKED BY :

DATE : 12-FEB-23

100 Cheung Kwoon Road, Kowloon
Tel: 3489211-4 Fax: 352777865
Model No.: J853-SD-HW-2221