

美特鋁質有限公司

MIDI ALUMINIUM FABRICATOR LTD.



工程指示 / 要求簡箋 ENGINEER INSTRUCTIONS(E.I.)

工程指示編號:	EI- 7207	修改版本:	-
	HK- 0011		
工程編號:	J 853	工程名稱:	延坪道 (第2期)
收件人:	生統	發件人:	Sam Lo
工程項目:	廠用幕牆保護方案	日期:	04/01/2024

<input type="checkbox"/> 原合約工程包	<input type="checkbox"/> 原合約工程加 / 減賬 QT-	<input type="checkbox"/> 新工程報價 QT-
---------------------------------	--	------------------------------------

信件批核號碼/圖紙參考編號:	批核模具圖紙編號:
客戶指示附件:	管理內部批簽署:

<input type="checkbox"/> 初步鋁料 B.M.	<input type="checkbox"/> 加工拆圖, 然後生產	<input type="checkbox"/> 尺寸表
<input type="checkbox"/> 正式鋁料 B.M.	<input type="checkbox"/> 技術上資料/指示	<input type="checkbox"/> 報價
<input type="checkbox"/> 配件 B.M.	<input type="checkbox"/> 樣辦或貨品說明書	<input type="checkbox"/> 分判合約
<input type="checkbox"/> 其他:		

內容: 請俟附件資料, 對幕牆料進行包裝保護.

完成上列要求日期: ASAP

國內

<input type="checkbox"/> 生產技術總監	<input type="checkbox"/> 連附件	<input type="checkbox"/> 技術部	<input type="checkbox"/> 連附件	<input type="checkbox"/> 生產部	<input type="checkbox"/> 連附件
<input type="checkbox"/> 採購部	<input type="checkbox"/> 連附件	<input checked="" type="checkbox"/> 生產統籌部	<input checked="" type="checkbox"/> 連附件	<input type="checkbox"/> 報關組	<input type="checkbox"/> 連附件
<input type="checkbox"/> 質檢部	<input type="checkbox"/> 連附件	<input type="checkbox"/> 會計部	<input type="checkbox"/> 連附件	<input type="checkbox"/> 機械設計部	<input type="checkbox"/> 連附件
<input type="checkbox"/> 香港辦	<input type="checkbox"/> 連附件	<input type="checkbox"/> 其他:			

香港

<input type="checkbox"/> 行政部	<input type="checkbox"/> 連附件	<input type="checkbox"/> 會計部	<input type="checkbox"/> 連附件	<input type="checkbox"/> 統籌部	<input type="checkbox"/> 連附件	<input type="checkbox"/> 工程部	<input type="checkbox"/> 連附件
<input type="checkbox"/> 採購部	<input type="checkbox"/> 連附件	<input type="checkbox"/> QS部	<input type="checkbox"/> 連附件	<input type="checkbox"/> 地盤管理	<input type="checkbox"/> 連附件	<input type="checkbox"/> 維修部	<input type="checkbox"/> 連附件

*發件人簽署:	<i>lr</i>	*組別成員批核簽署:	<i>lr</i>
傳遞編號:	HK 0011/24	項目經理簽署:	

J853屋仔幕牆企柱包裝保護方法-1

全梗（中空玻璃、百頁框）見光位

1mm膠角預防碰撞損傷

泡泡膠膜

瓦楞板

- 工藝說明：
- 1、務要依序包裝
 - 2、企柱上鐵碼、耳仔鐵通、角位用瓦楞板纏繞牢固
 - 3、1mm膠角距于橫料安裝時留空50mm便于橫料安裝時擠防水膠。

第1層：大料保護

第2層：組裝后包裝保護

第3層：防灰塵、水泥漿保護

安裝附框前撕除此層

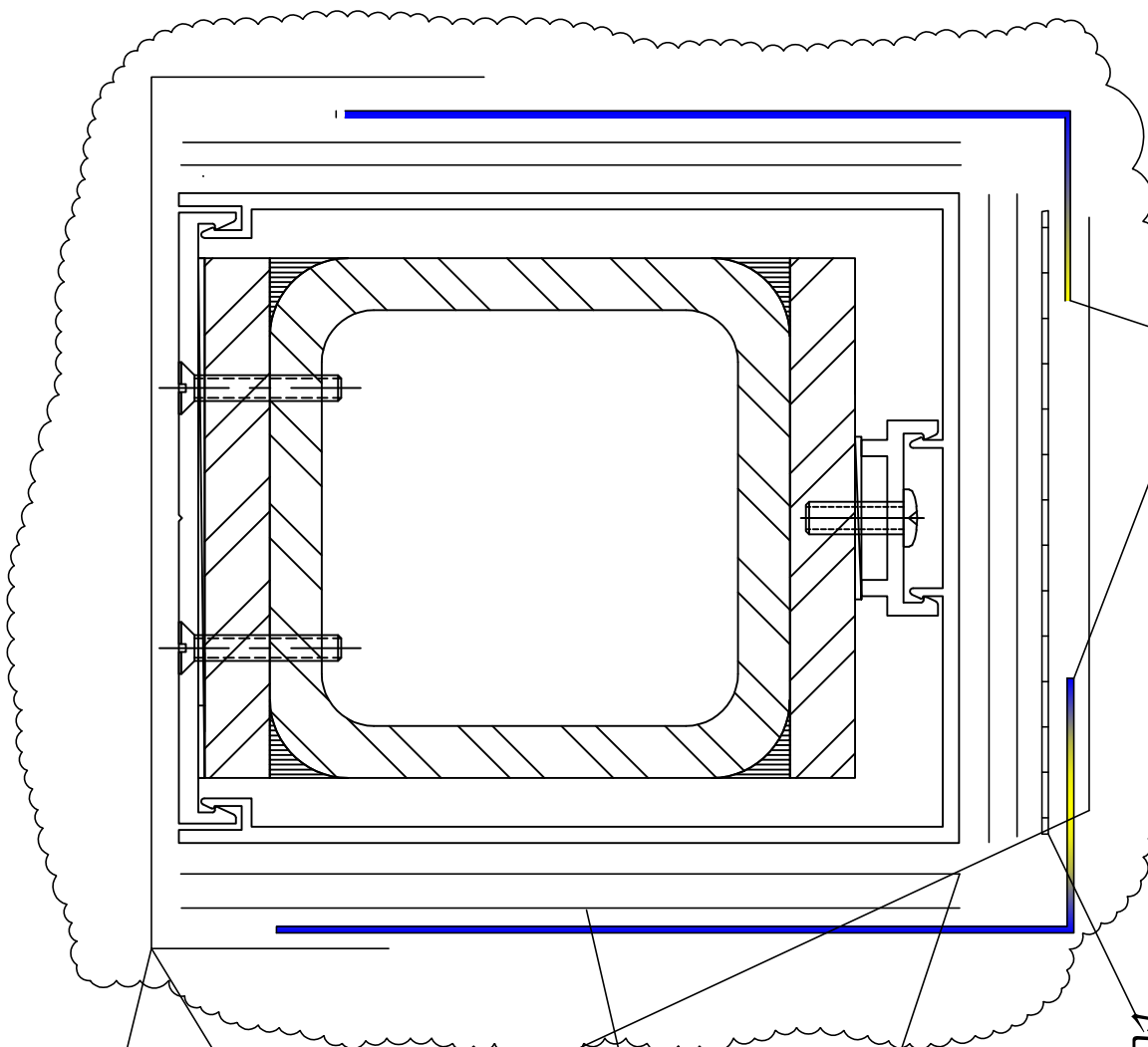

J853屋仔幕牆企柱包裝保護方法-2

生框+全梗 (中空玻璃) 見光位

工藝說明:

- 1、務要依序包裝
- 2、企柱上鐵碼、耳仔鐵通、角位用瓦楞板纏繞牢固
- 3、1mm膠角距耳仔鐵通留空50mm便于橫料安裝時擠防水膠。

1mm膠角預防碰撞損傷

泡泡膠膜

瓦楞板

第1層：大料保護

第2層：組裝后包裝保護

安裝生框時撕除

第3層：防灰塵、水泥漿保護

安裝附框前撕除此層

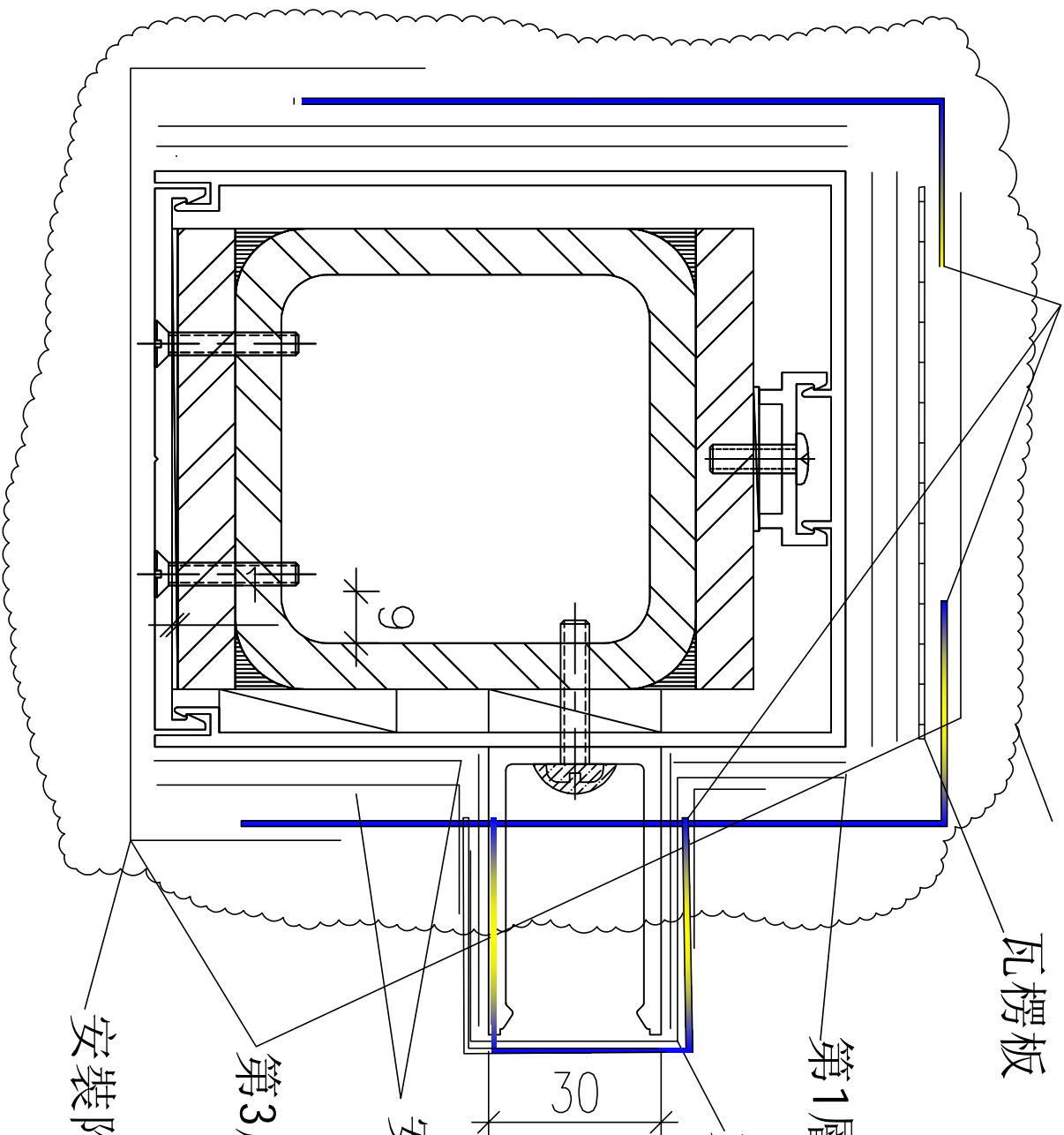

J853屋仔幕牆企柱包裝保護方法-3 生框邊、全梗（中空玻璃）見光位

工藝說明：

- 1、務要依序包裝
- 2、企柱上鐵碼、耳仔鐵通、角位用瓦楞板纏繞牢固
- 3、1mm膠角距耳仔鐵通留空50mm便于橫料安裝時擠防水膠。

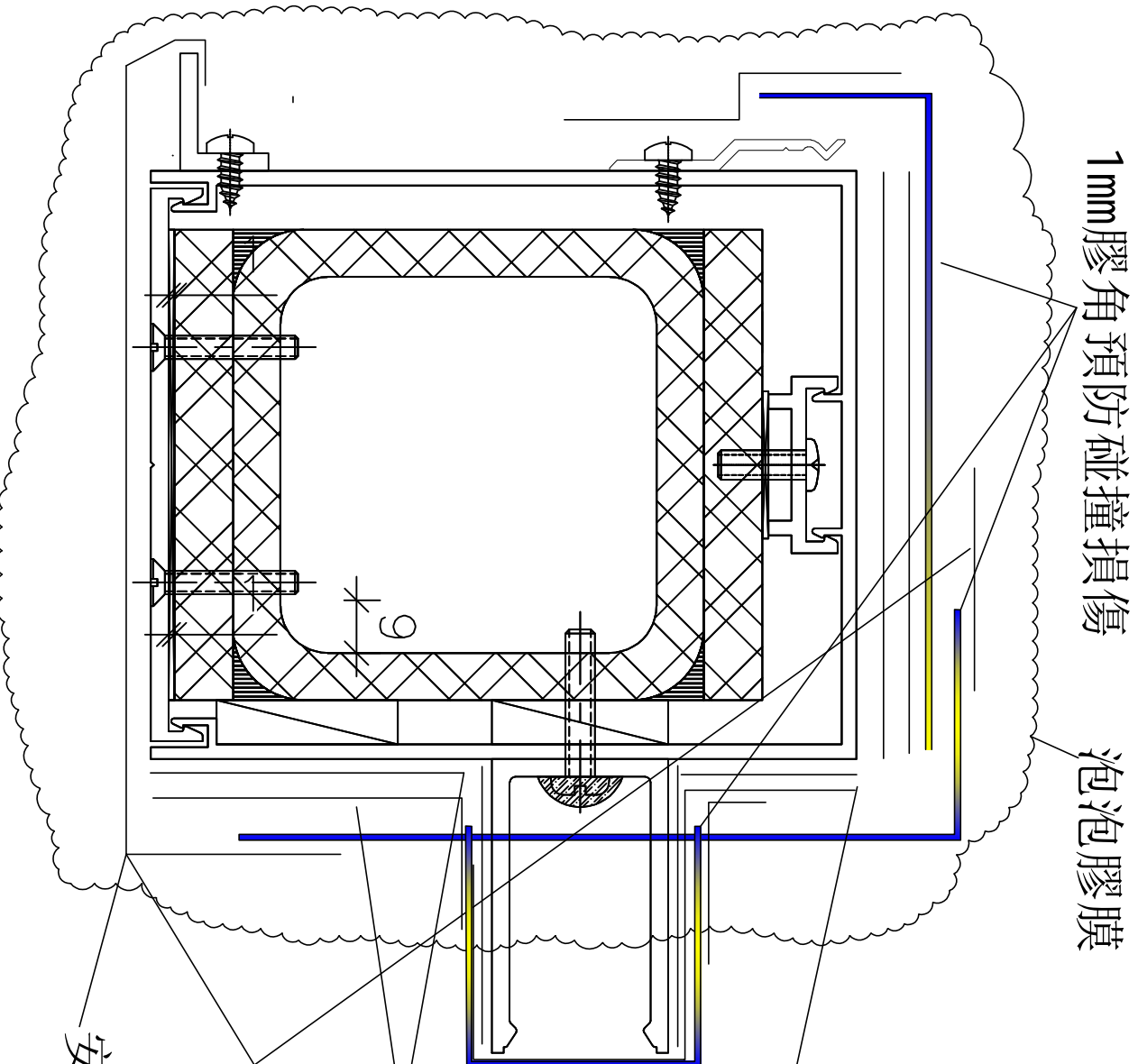

1mm膠角預防碰撞損傷

泡泡膠膜

第1層：大料保護

第2層：組裝后包裝保護

安裝生框時撕除

第3層：防灰塵、水泥漿保護

安裝附框前撕除此層

J853屋仔幕牆企柱包裝保護方法-4

間牆見光位(全梗、生框、百頁)

1mm膠角預防碰撞損傷

泡泡膠膜

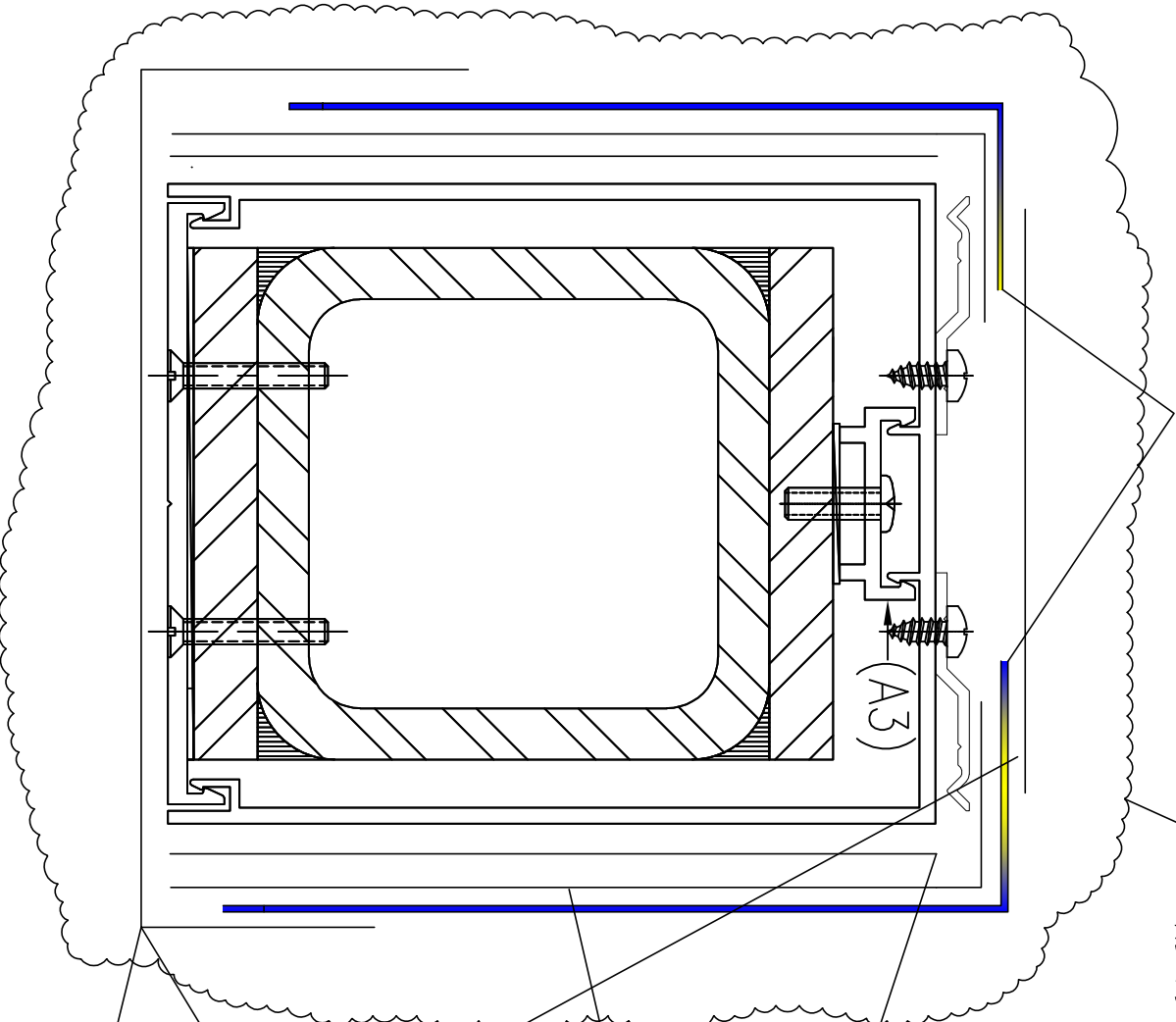

工藝說明：

- 1、務要依序包裝
- 2、企柱上鐵碼、耳仔鐵通角位用瓦楞板纏繞牢固
- 3、1mm膠角距于橫料安裝時留空50mm便于橫料安裝時擠防水膠。

第1層：大料保護

第2層：組裝后包裝保護

第3層：防灰塵、水泥漿保護

安裝附框前撕除此層

J853屋仔幕牆企柱包裝保護方法-5 轉角見光位(全梗、生框、百頁)

工藝說明：

- 1、務要依序包裝
- 2、企柱上鐵碼、耳仔鐵通、角位用瓦楞板纏繞牢固
- 3、1mm膠角距耳仔鐵通留空50mm便于橫料安裝時擠防水膠。

1mm膠角預防碰撞損傷

瓦楞板

泡泡膠膜

第1層：大料保護

第2層：組裝后包裝保護

第3層：防灰塵、水泥漿保護

安裝附框前撕除此層

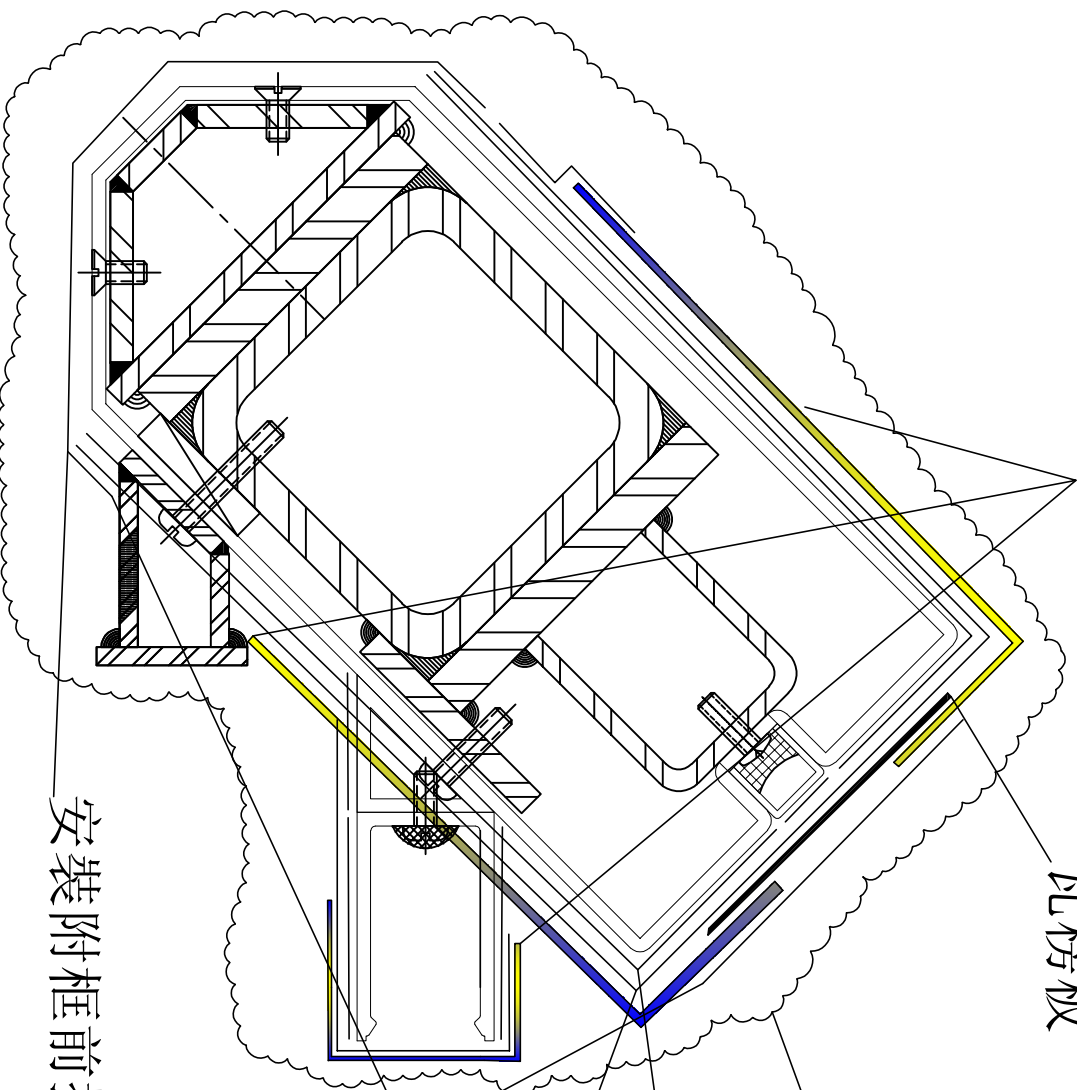

J853 屋仔幕牆企柱包裝保護方法-6 與FD門相接見光位

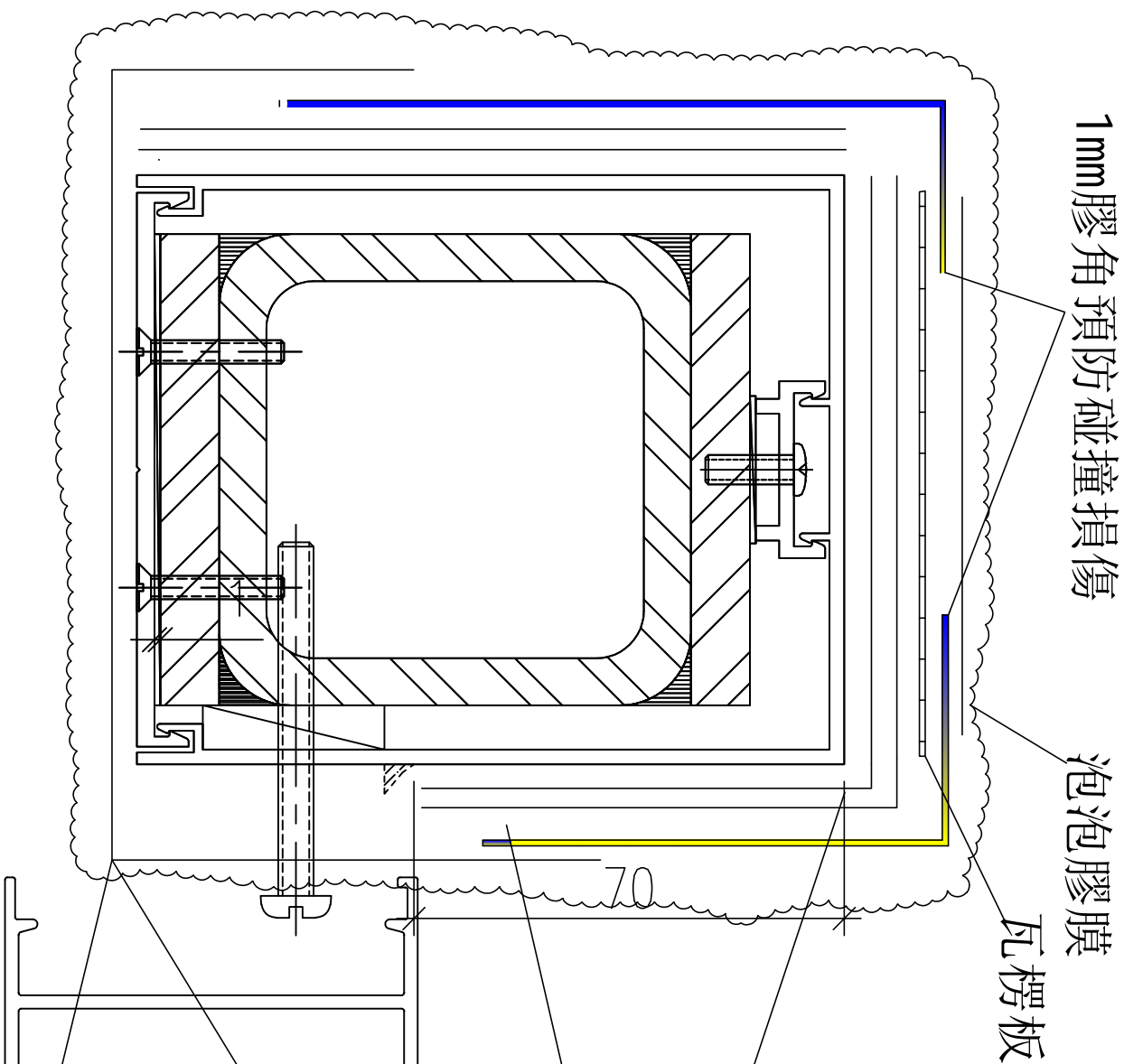

工藝說明：

- 1、務要依序包裝
- 2、企柱上鐵碼、耳仔鐵通、角位用瓦楞板纏繞牢固
- 3、1mm膠角距于橫料安裝時留空50mm便于橫料安裝時擠防水膠。

第1層：大料保護

第2層：組裝后包裝保護

第3層：防灰塵、水泥漿保護

安裝附框前撕除此層

J853屋仔幕牆鐵碼保護方法-7
鐵碼、鐵通位

"瓦楞板"纏繞牢固

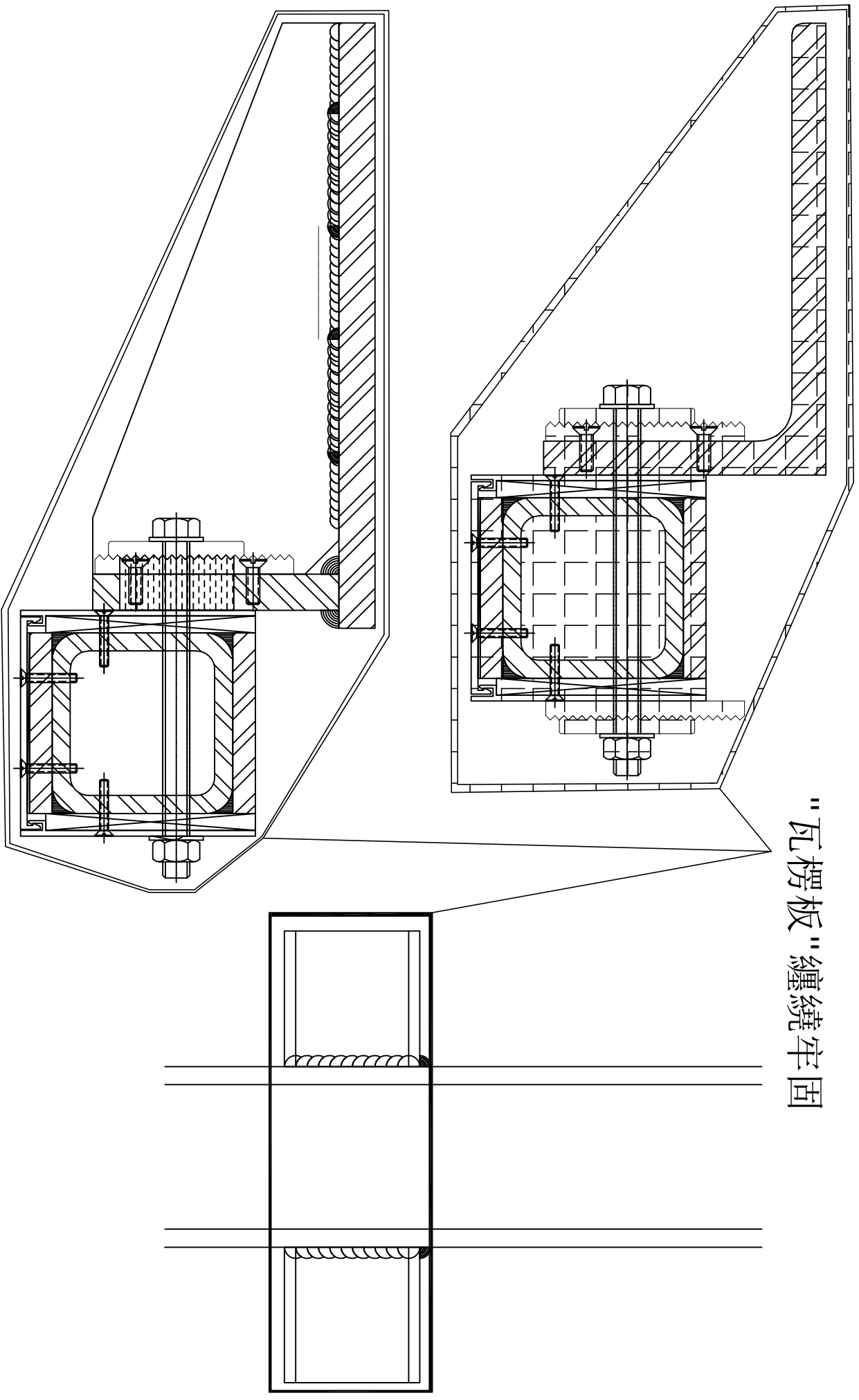

J853屋仔幕牆鐵碼保護方法-8

所有橫料與鐵通組合

工藝說明：

- 1、橫料組合纏繞泡泡膠膜，并纏牢固。
- 2、兩端兩頭再纏繞加厚泡泡膠膜裝架、運輸過程保護碰撞損傷。

泡泡膠膜

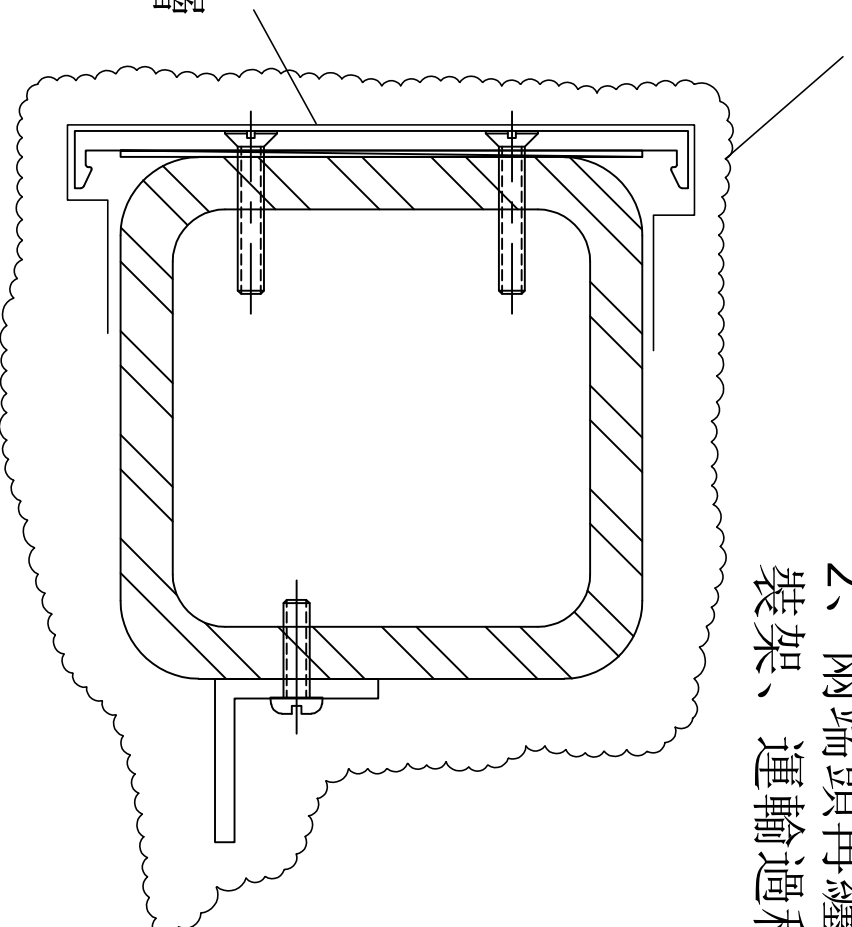

此位需貼1層保護

安裝附框前撕除此層