

工程指示 / 要求簡箋 ENGINEER INSTRUCTIONS(E.I.)

工程指示編號:	EI- 7202	修改版本:	-
	HK- 0006		
工程編號:	J 853	工程名稱:	延坪道 (第2期)
收件人:	生鋁表	發件人:	Sam Lo
工程項目:	Row A 後座窗地盤用鋁板 (紅色)	日期:	03/01/2024

<input type="checkbox"/> 原合約工程包	<input type="checkbox"/> 原合約工程加 / 減脹 QT-	<input type="checkbox"/> 新工程報價 QT-
---------------------------------	--	------------------------------------

信件批核號碼/圖紙參考編號:	批核模具圖紙編號:
客戶指示附件:	管理內部批簽署:

<input type="checkbox"/> 初步鋁料 B.M.	<input type="checkbox"/> 加工拆圖, 然後生產	<input type="checkbox"/> 尺寸表
<input type="checkbox"/> 正式鋁料 B.M.	<input type="checkbox"/> 技術上資料 / 指示	<input type="checkbox"/> 報價
<input type="checkbox"/> 配件 B.M.	<input type="checkbox"/> 樣辦或貨品說明書	<input type="checkbox"/> 分判合約
<input type="checkbox"/> 其他:		

內容:	請參閱附件資料, 生產鋁板, 送地盤 HA1, HA3, HA5, HA6, HA7, HA8. - 請分層包裝出貨
完成上列要求日期:	24/1/2024

國內

<input type="checkbox"/> 生產技術總監	<input type="checkbox"/> 連附件	<input checked="" type="checkbox"/> 技術部	<input checked="" type="checkbox"/> 連附件	<input type="checkbox"/> 生產部	<input type="checkbox"/> 連附件
<input type="checkbox"/> 採購部	<input type="checkbox"/> 連附件	<input checked="" type="checkbox"/> 生產統籌部	<input checked="" type="checkbox"/> 連附件	<input type="checkbox"/> 報關組	<input type="checkbox"/> 連附件
<input type="checkbox"/> 質檢部	<input type="checkbox"/> 連附件	<input type="checkbox"/> 會計部	<input type="checkbox"/> 連附件	<input type="checkbox"/> 機械設計部	<input type="checkbox"/> 連附件
<input type="checkbox"/> 香港辦	<input type="checkbox"/> 連附件	<input type="checkbox"/> 其他:			

香港

<input type="checkbox"/> 行政部	<input type="checkbox"/> 連附件	<input type="checkbox"/> 會計部	<input type="checkbox"/> 連附件	<input type="checkbox"/> 統籌部	<input type="checkbox"/> 連附件	<input type="checkbox"/> 工程部	<input type="checkbox"/> 連附件
<input type="checkbox"/> 採購部	<input type="checkbox"/> 連附件	<input type="checkbox"/> QS部	<input type="checkbox"/> 連附件	<input checked="" type="checkbox"/> 地盤管理	<input checked="" type="checkbox"/> 連附件	<input type="checkbox"/> 維修部	<input type="checkbox"/> 連附件

*發件人簽署:	lr	*組別成員批核簽署:	火兩哥
傳遞編號:	HK 0006/24	項目經理簽署:	72



美特鋁質 MIDI Aluminium Fabricator Ltd.		工程號:	J-853	計算:	劉龍浩	日期:	2023.12.24	送呈:	胡哥							
地盤名稱:		延平道二期		核對:	謝永林	日期:	2023.12.29	副本:								
項目類別:		HA排後裝門窗鋁板		批准:		日期:		A/C Code:								
修改版次:		-		總V.F.:	47.65	總重量:		502.67								
序號	修改內容	鋁板圖號	鋁板名稱	顏色	實用	後備	總數	總重量	單件展開面積m <sup>2</sup>	總展開面積m <sup>2</sup>	單件V.F. m <sup>2</sup>	總V.F. m <sup>2</sup>	房號	窗號	樓層	MIRROR
1		LB1-T01D(1)	1.5mm厚鋁板	鉻化	4	0	4	12.525	0.770	3.081	0.000	0.000	HA7,HA8	WA.01A	G/F	
2		LB1-T01D(1)	1.5mm厚鋁板	鉻化	8	0	8	25.050	0.770	6.162	0.000	0.000	HA1,HA3,HA5,HA6	WA.01A1	G/F	MIRROR
3		LB1-T02D(1)	1.5mm厚鋁板	鉻化	4	0	4	9.747	0.599	2.398	0.000	0.000	HA7, HA8	WA.05A	G/F	
4		LB1-T02D(1)	1.5mm厚鋁板	鉻化	8	0	8	19.493	0.599	4.795	0.000	0.000	HA1,HA3,HA5,HA6	WA.05A1	G/F	
5		LB1-T03D(1)	1.5mm厚鋁板	鉻化	4	0	4	10.165	0.625	2.501	0.000	0.000	HA7,HA8	WA.11A	1/F	
6		LB1-T03D(1)	1.5mm厚鋁板	鉻化	8	0	8	20.331	0.625	5.001	0.000	0.000	HA1,HA3,HA5,HA6	WA.11A1	1/F	
					統計:		36	97.310		23.938		0.000				
7		LB1-T01D	2mm厚鋁板	EC-DG-D334232-ZD1(閃粉古銅)	4	0	4	3.756	0.173	0.693	0.173	0.693	HA7,HA8	WA.01A	G/F	
8		LB1-T01D	2mm厚鋁板	EC-DG-D334232-ZD1(閃粉古銅)	8	0	8	7.511	0.173	1.386	0.173	1.386	HA1,HA3,HA5,HA6	WA.01A1	G/F	MIRROR
9		LB1-T01D-1	2mm厚鋁板	EC-DG-D334232-ZD1(閃粉古銅)	4	0	4	1.466	0.068	0.270	0.068	0.270	HA7,HA8	WA.05A	G/F	
10		LB1-T01D-1	2mm厚鋁板	EC-DG-D334232-ZD1(閃粉古銅)	8	0	8	2.931	0.068	0.541	0.068	0.541	HA1,HA3,HA5,HA6	WA.05A1	G/F	
11		LB1-T02D	2mm厚鋁板	EC-DG-D334232-ZD1(閃粉古銅)	4	0	4	4.106	0.189	0.758	0.189	0.758	HA7,HA8	WA.05A	G/F	
12		LB1-T02D	2mm厚鋁板	EC-DG-D334232-ZD1(閃粉古銅)	8	0	8	8.212	0.189	1.515	0.189	1.515	HA1,HA3,HA5,HA6	WA.05A1	G/F	
13		LB1-T03D	2mm厚鋁板	EC-DG-D334232-ZD1(閃粉古銅)	4	0	4	3.756	0.173	0.693	0.173	0.693	HA7,HA8	WA.11A	1/F	
14		LB1-T03D	2mm厚鋁板	EC-DG-D334232-ZD1(閃粉古銅)	8	0	8	7.511	0.173	1.386	0.173	1.386	HA1,HA3,HA5,HA6	WA.11A1	1/F	
					統計:		48	39.248		7.241		7.241				
15		LB1-2d	3mm厚鋁板	鉻化	2	0	2	6.175	0.380	0.759	0.000	0.000	HA7,HA8	WA.11A	1/F	
16		LB1-2d	3mm厚鋁板	鉻化	4	0	4	12.349	0.380	1.519	0.000	0.000	HA1,HA3,HA5,HA6	WA.11A1	1/F	
17		LB1-T01	3mm厚鋁板	EC-DG-D334232-ZD1(閃粉古銅)	2	0	2	17.358	1.068	2.135	1.011	2.021	HA7,HA8	WA.01A	G/F	
18		LB1-T01	3mm厚鋁板	EC-DG-D334232-ZD1(閃粉古銅)	4	0	4	34.716	1.068	4.270	1.011	4.043	HA1,HA3,HA5,HA6	WA.01A1	G/F	MIRROR

美特鋁質 MIDI Aluminium Fabricator Ltd.		工程號: 地盤名稱:	J-853 延平道二期	計算: 核對:	劉龍浩 謝永林	日期: 日期:	2023.12.24 2023.12.29	送呈: 副本:	胡哥							
地盤用鋁板B.M.表		項目類別:	HA排後裝門窗鋁板	批准:		日期:		A/C Code:								
修改版次:		總V.F.:	47.65	總重量:	502.67											
序號	修改內容	鋁板圖號	鋁板名稱	顏色	實用	後備	總數	總重量	單件展開面積m <sup>2</sup>	總展開面積m <sup>2</sup>	單件V.F. m <sup>2</sup>	總V.F. m <sup>2</sup>	房號	窗號	樓層	MIRROR
19		LB1-T01R	3mm厚鋁板	EC-DG-D334232-ZD1(閃粉古銅)	2	0	2	17.358	1.068	2.135	1.011	2.021	HA7,HA8	WA.01A	G/F	
20		LB1-T01R	3mm厚鋁板	EC-DG-D334232-ZD1(閃粉古銅)	4	0	4	34.716	1.068	4.270	1.011	4.043	HA1,HA3,HA5,HA6	WA.01A1	G/F	MIRROR
21		LB1-T01c	3mm厚鋁板	EC-DG-D334232-ZD1(閃粉古銅)	2	0	2	15.795	0.971	1.943	0.917	1.833	HA7,HA8	WA.01A	G/F	
22		LB1-T01c	3mm厚鋁板	EC-DG-D334232-ZD1(閃粉古銅)	4	0	4	31.590	0.971	3.886	0.917	3.666	HA1,HA3,HA5,HA6	WA.01A1	G/F	MIRROR
23		LB1-T01cR	3mm厚鋁板	EC-DG-D334232-ZD1(閃粉古銅)	2	0	2	15.795	0.971	1.943	0.917	1.833	HA7,HA8	WA.01A	G/F	
24		LB1-T01cR	3mm厚鋁板	EC-DG-D334232-ZD1(閃粉古銅)	4	0	4	31.590	0.971	3.886	0.917	3.666	HA1,HA3,HA5,HA6	WA.01A1	G/F	MIRROR
25		LB1-T02	3mm厚鋁板	EC-DG-D334232-ZD1(閃粉古銅)	2	0	2	13.342	0.821	1.641	0.777	1.554	HA7,HA8	WA.02A	G/F	
26		LB1-T02	3mm厚鋁板	EC-DG-D334232-ZD1(閃粉古銅)	2	0	2	13.342	0.821	1.641	0.777	1.554	HA7,HA8	WA.10A	G/F	
27		LB1-T02	3mm厚鋁板	EC-DG-D334232-ZD1(閃粉古銅)	4	0	4	26.685	0.821	3.282	0.777	3.108	HA1,HA3,HA5,HA6	WA.02A1	G/F	
28		LB1-T02	3mm厚鋁板	EC-DG-D334232-ZD1(閃粉古銅)	4	0	4	26.685	0.821	3.282	0.777	3.108	HA1,HA3,HA5,HA6	WA.10A1	G/F	
29		LB1-T02c	3mm厚鋁板	EC-DG-D334232-ZD1(閃粉古銅)	2	0	2	11.436	0.703	1.407	0.664	1.327	HA7,HA8	WA.02A	G/F	
30		LB1-T02c	3mm厚鋁板	EC-DG-D334232-ZD1(閃粉古銅)	2	0	2	11.436	0.703	1.407	0.664	1.327	HA7,HA8	WA.10A	G/F	
31		LB1-T02c	3mm厚鋁板	EC-DG-D334232-ZD1(閃粉古銅)	4	0	4	22.872	0.703	2.813	0.664	2.654	HA1,HA3,HA5,HA6	WA.02A1	G/F	
32		LB1-T02c	3mm厚鋁板	EC-DG-D334232-ZD1(閃粉古銅)	4	0	4	22.872	0.703	2.813	0.664	2.654	HA1,HA3,HA5,HA6	WA.10A1	G/F	
					統計:	54	366.112	45.032	40.413							



美特鋁質有限公司  
MIDI Aluminium Fabricator Ltd.

物料編號	數量	樓層	施工圖位置	使用窗號	MIRROR	Facade
LB1-2d	2	1/F	J853-SD-HIW-2108	WA.11A		HA7,HA8
LB1-2d	4	1/F	J853-SD-HIW-2108	WA.11A1		HA1,HA3,HA5,HA6
合計	6					

工程號 J-853 地盤 延平道二期

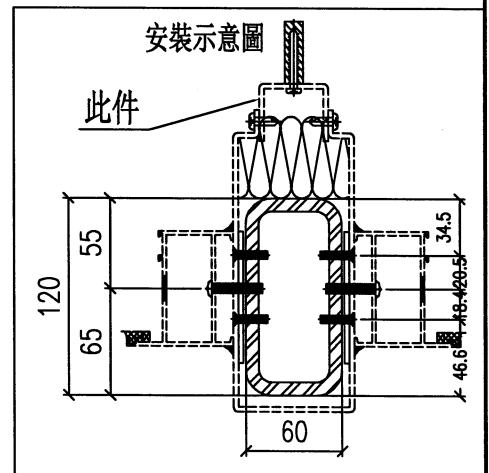
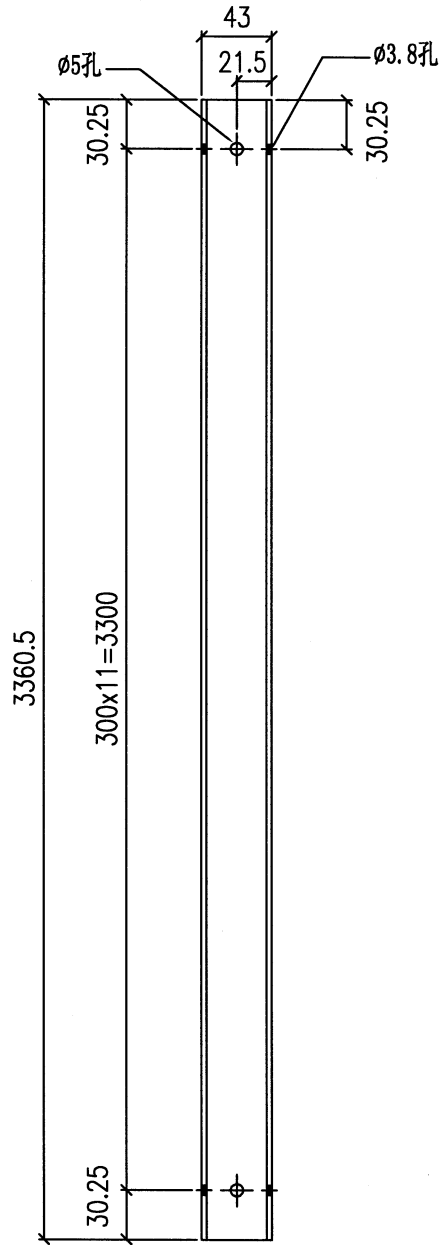

名稱	企向釘條	制圖	劉龍浩	2023. 11. 23	修改		
材料	3mm鋁板	復核	謝永林	2023. 12. 11	日期		
顏色	鍍化	批准			圖號	LB1-2d	





地盤用

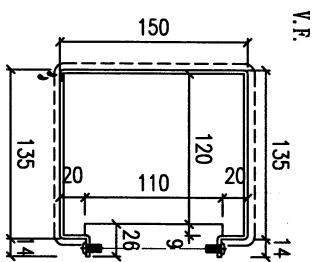

接口尺寸

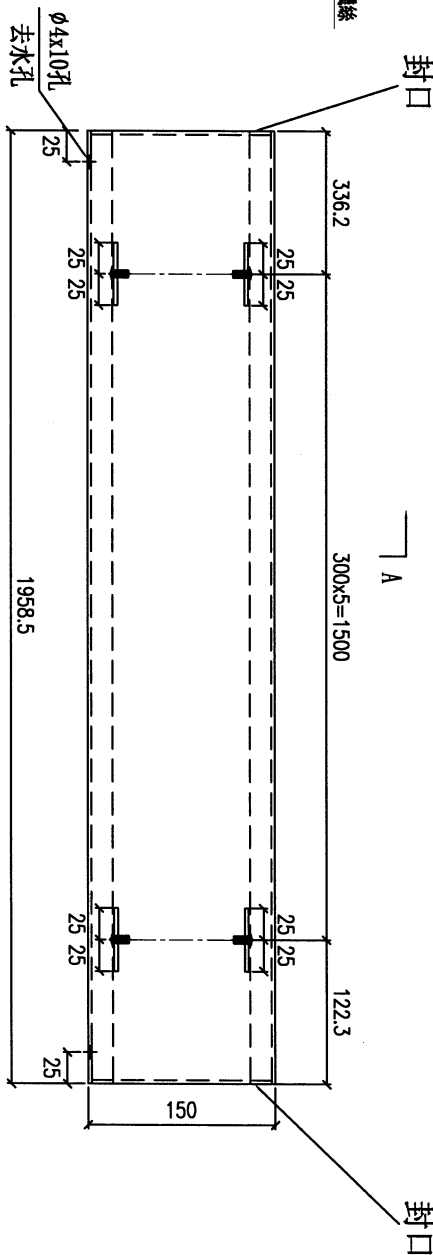
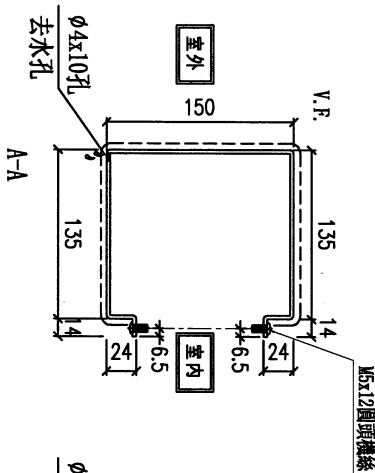

物料編號	數量	樓層	施工圖位置	使用窗號	MIRROR	Facade
LB1-T01c	2	G/F	J853-SD-HIW-2101	WA.01A		HA7,HA8
LB1-T01c	4	G/F	J853-SD-HIW-2101	WA.01A1	MIRROR	HA1,HA3,HA5,HA6
合計	6					

名稱	橫向鋁板拆圖	制圖	劉龍浩	2023.11.23	修改		
材料	3mm鋁板	復核	謝永林	2023.12.19	日期		
顏色	EC-DG-D334232-ZD1 (閃粉古銅)	批准			圖號	LB1-T01c	





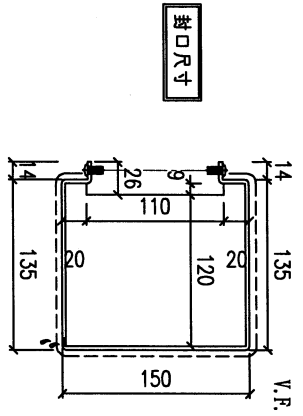
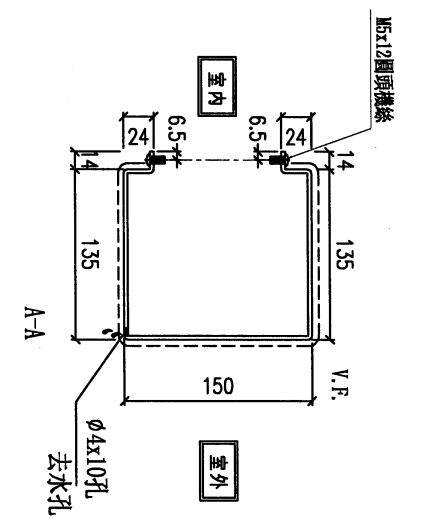
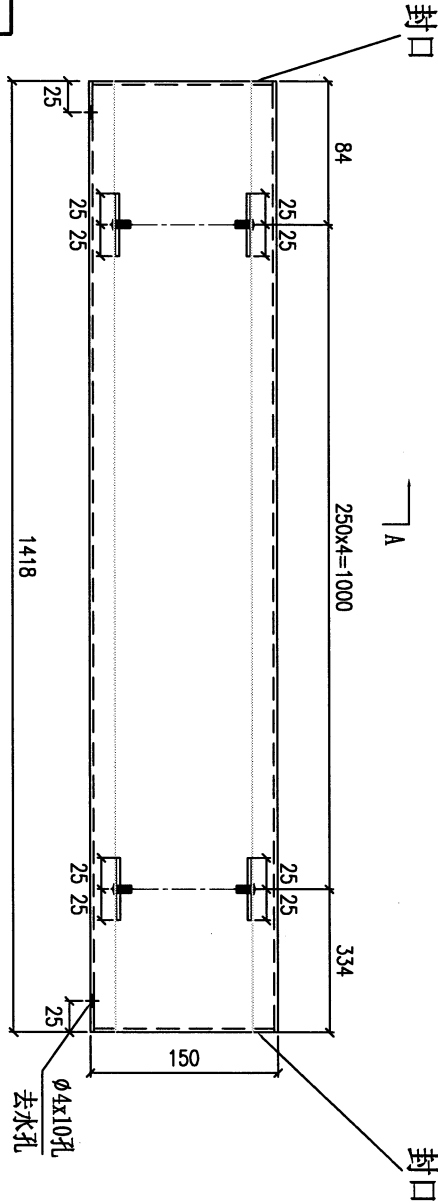

物料編號	數量	樓層	施工圖位置	使用窗號	MIRROR	Facade
LB1-T02c	2	G/F	1853-SD-HIW-2102	WA.02A		HA7,HA8
LB1-T02c	2	G/F	1853-SD-HIW-2102	WA.10A		HA7,HA8
LB1-T02c	4	G/F	1853-SD-HIW-2102	WA.02A1		HA1,HA3,HA5,HA6
LB1-T02c	4	G/F	1853-SD-HIW-2102	WA.10A1		HA1,HA3,HA5,HA6
合計	12					

名稱	橫向鋁板拆圖	制圖	劉龍浩	2023. 11. 23	修改	
材料	3mm鋁板	復核	謝永林	2023. 12. 19	日期	
顏色	EC-DG-D334232-ZD1(閃粉古銅)	批准			圖號	LB1-T02c

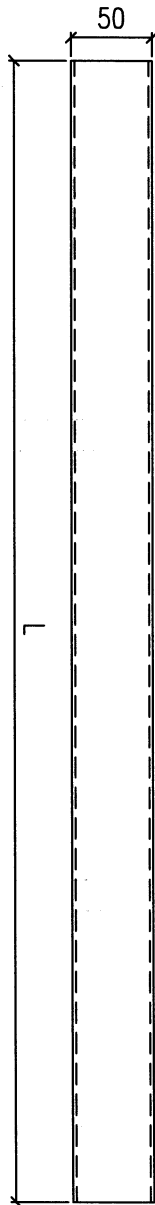
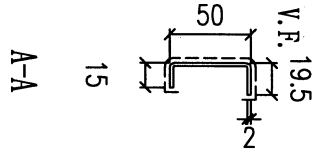

A

A

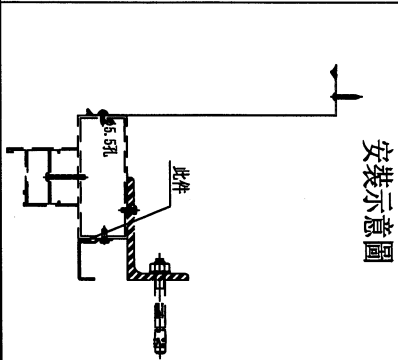
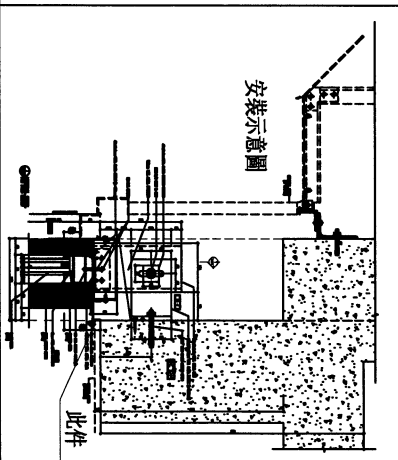

物料編號	數量	樓層	施工圖位置	使用窗號	L	MIRROR	Facade
LB1-T01D	4	G/F	1853-SD-HIW-2101	WA.01A	2050		HA7,HA8
LB1-T01D	8	G/F	1853-SD-HIW-2101	WA.01A1	2050	MIRROR	HA1,HA3,HA5,HA6
LB1-T01D-1	4	G/F	1853-SD-HIW-2103	WA.05A	800		HA7, HA8
LB1-T01D-1	8	G/F	1853-SD-HIW-2103	WA.05A1	800		HA1,HA3,HA5,HA6
合計	24						

名稱	折件收口	制圖	劉龍浩	2023. 11. 23	修改		
材料	2mm鋁板	復核	謝永林	2023. 12. 19	日期		
顏色	EC-DG-D334232-ZD1 (閃粉古銅)	批准			圖號	LB1-T01D	

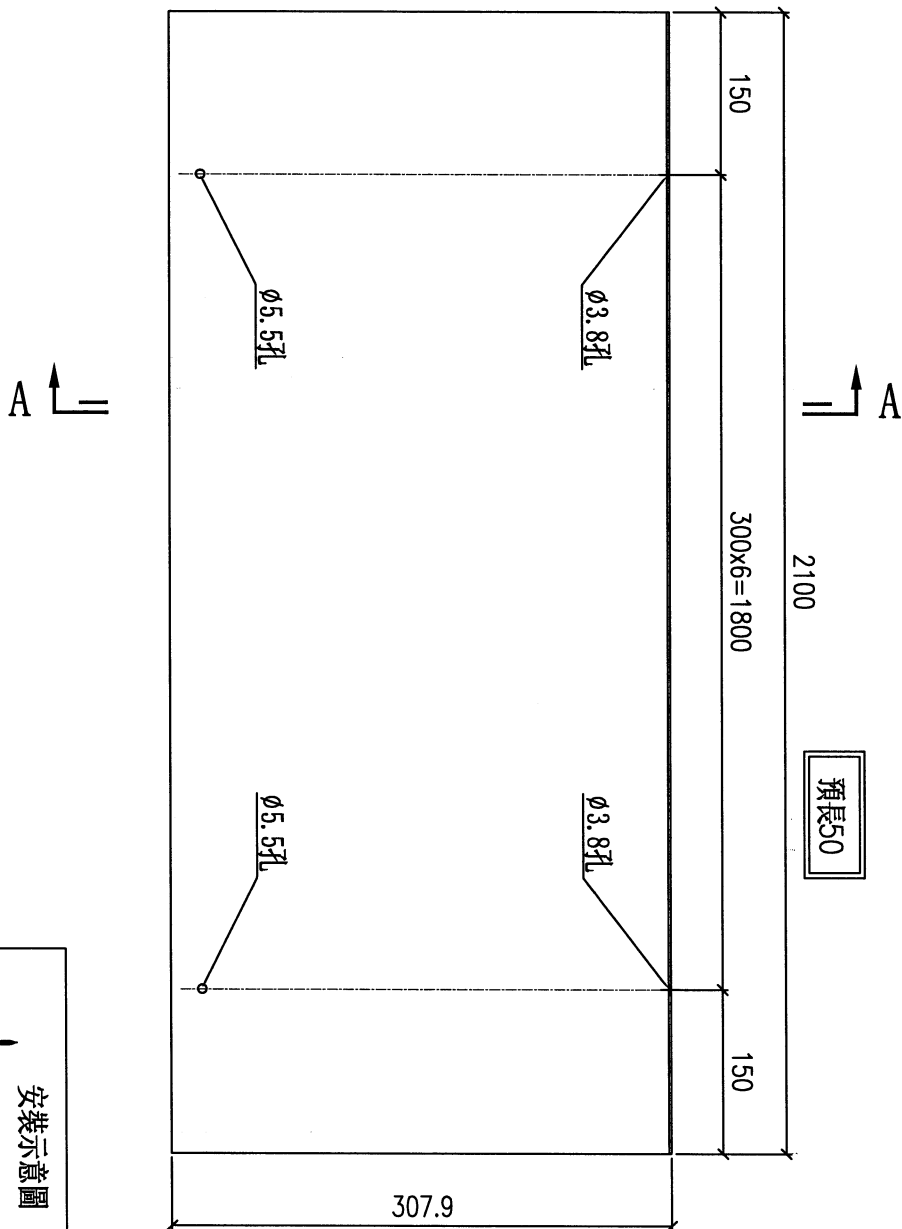
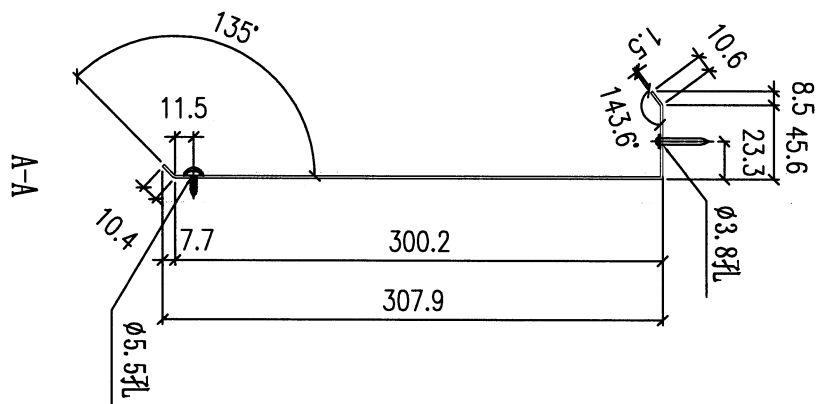

物料編號	數量	樓層	施工圖位置	使用窗號	MIRROR	Facade
LB1-T01D(1)	4	G/F	J853-SD-HIW-2101	WA.01A		HA7,HA8
LB1-T01D(1)	8	G/F	J853-SD-HIW-2101	WA.01A1	MIRROR	HA1,HA3,HA5,HA6
合計	12					

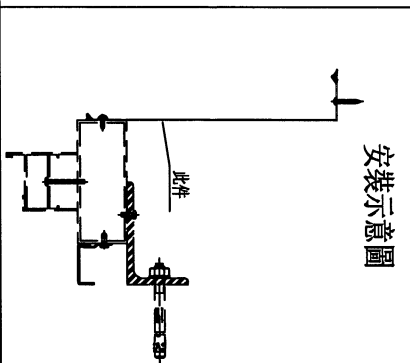

名稱	防水件	制圖	劉龍浩	2023. 11. 23	修改	
材料	1.5mm鋁板	復核	謝永林	2023. 12. 19	日期	
顏色	鍍化	批准			圖號	LB1-T01D(1)



工程號 J-853 地盤 延平道二期

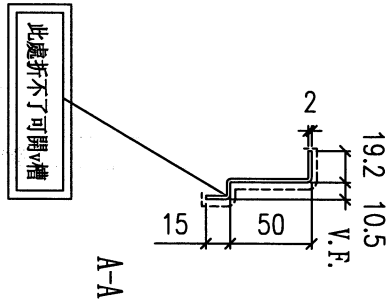

A-A

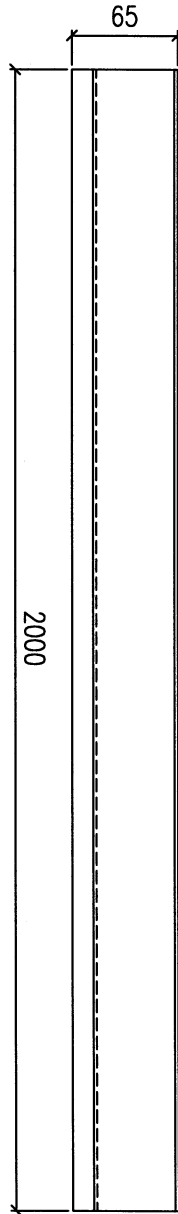

A

A

物料編號	數量	樓層	施工圖位置	使用窗號	MIRROR	Facade
LB1-T02D	4	G/F	J853-SD-HIW-2103	WA.05A		HA7, HA8
LB1-T02D	8	G/F	J853-SD-HIW-2103	WA.05A1		HA1, HA3, HA5, HA6
合計	12					

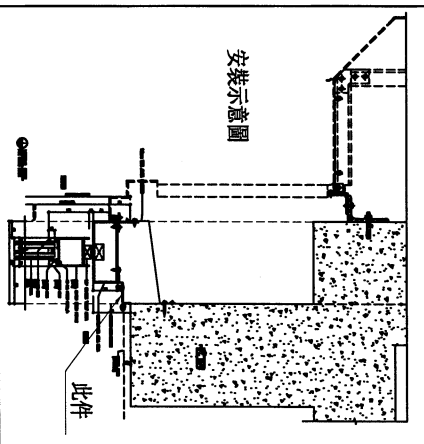

名稱	折件收口	制圖	劉龍浩	2023.11.23	修改	
材料	2mm鋁板	復核	謝永林	2023.12.19	日期	
顏色	EC-DG-D334232-ZD1(閃粉古銅)	批准			圖號	LB1-T02D

地盤用

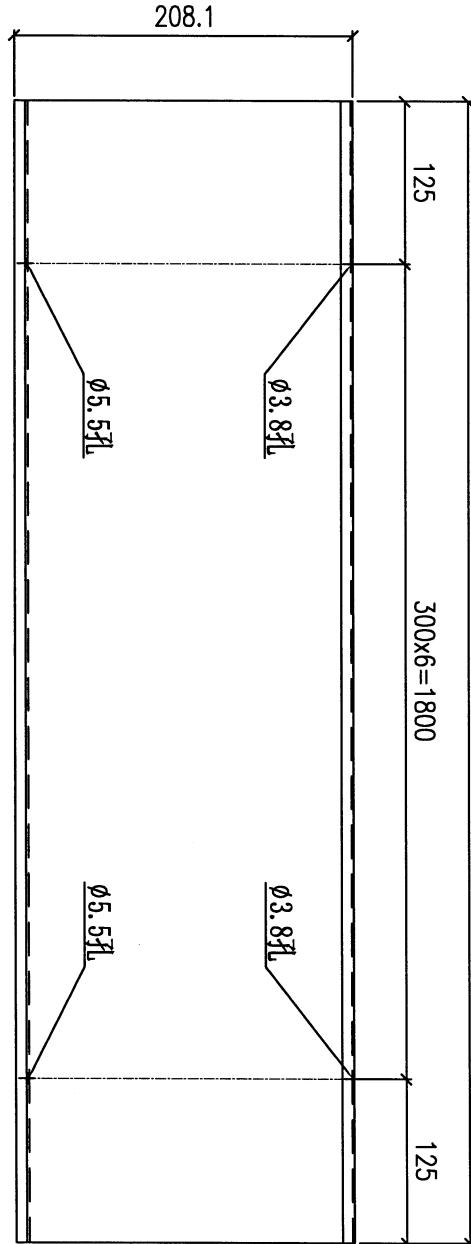
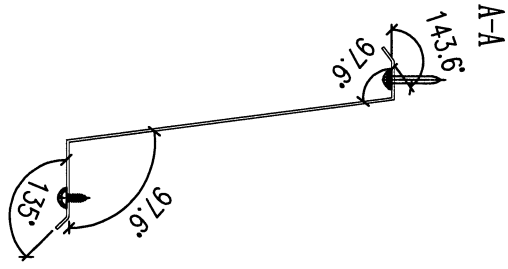
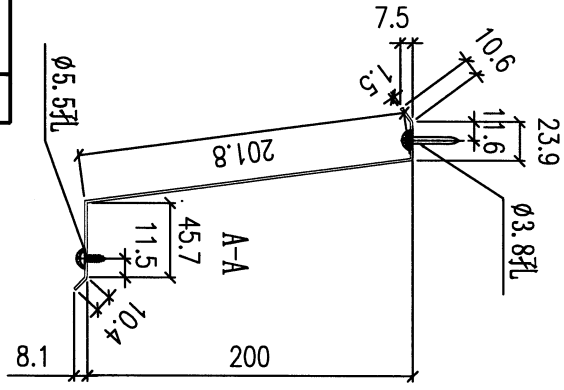

2050

預長50

物料編號	數量	樓層	施工圖位置	使用窗號	MIRROR	Facade
LB1-T02D(1)	4	G/F	J853-SD-HIW-2103	WA.05A		HA7, HA8
LB1-T02D(1)	8	G/F	J853-SD-HIW-2103	WA.05A1		HA1,HA3,HA5,HA6
合計	12					

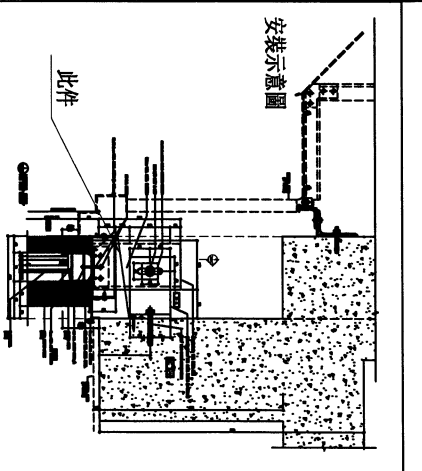
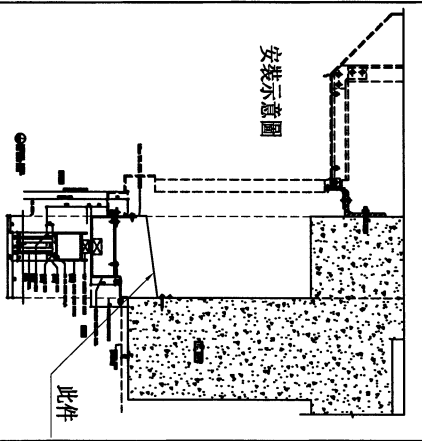

名稱	防水件	制圖	劉龍浩	2023. 11. 23	修改		
材料	1.5mm鋁板	復核	謝永林	2023. 12. 19	日期		
顏色	鉻化	批准			圖號	LB1-T02D(1)	

工程號 J-853 地盤 延平道二期

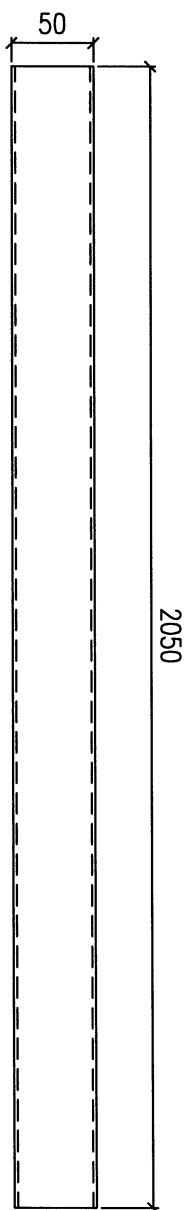
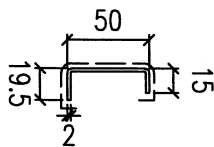

A ↑

↑ A

物料編號	數量	樓層	施工圖位置	使用窗號	MIRROR	Facade
LB1-T03D	4	1/F	J853-SD-HW-2108	WA.11A		HA7, HA8
LB1-T03D	8	1/F	J853-SD-HW-2108	WA.11A1		HA1, HA3, HA5, HA6
合計	12					

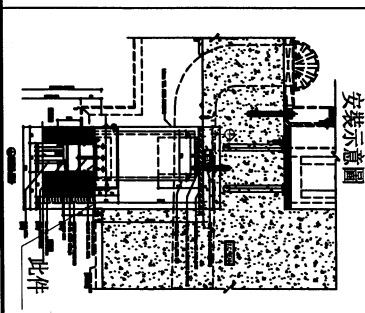

名稱	折件收口	制圖	劉龍浩	2023. 11. 23	修改		
材料	2mm鋁板	復核	謝永林	2023. 12. 19	日期		
顏色	EC-DG-D334232-ZD1(閃粉古銅)	批准			圖號	LB1-T03D	





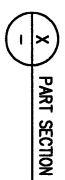
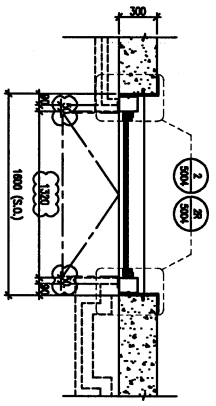
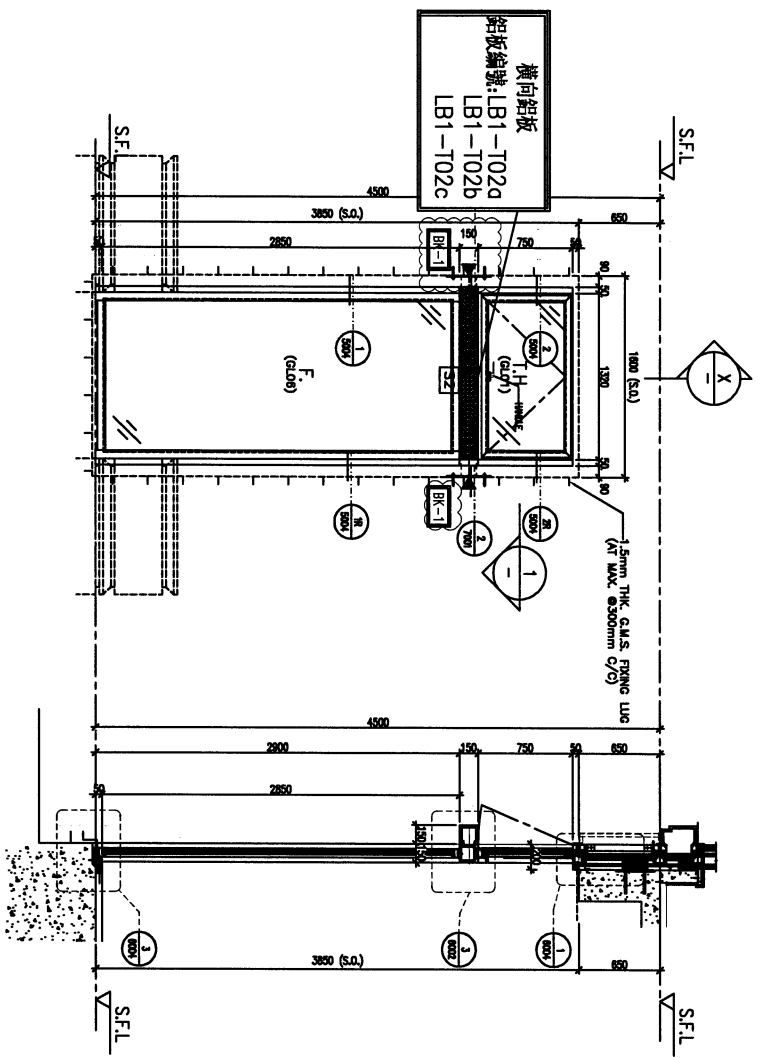

ELEVATION  
(VIEWED FROM  
THE OUTSIDE)

LEADER:	3mm THK. ALUM. GLAZING
BK-1	2000x1500mm THK. GLASS PANE / 2mm HALF HST-8 MID ANCHOR BOLTS
BK-2	2002x1510mm THK. GLASS PANE / 2mm HALF HST-8 MID ANCHOR BOLTS
BK-3	2000x1500mm THK. GLASS PANE / 2mm HALF HST-8 MID ANCHOR BOLTS
BK-4	2000x1500mm THK. GLASS PANE / 2mm HALF HST-8 MID ANCHOR BOLTS
BK-5	2000x1500mm THK. GLASS PANE / 2mm HALF HST-8 MID ANCHOR BOLTS
PROVIDED	
GLAZING AREA	3.98 m <sup>2</sup>
OPENABLE AREA	0.81 m <sup>2</sup>
FREE AREA	%

WINDOW MARK	ALU/A	ALU/A	ALU/A	ALU/A
LOCATION	HOUSE TYPE A - G/F LIVING	HOUSE TYPE A - G/F DINNING	HOUSE TYPE A1 - G/F LIVING	HOUSE TYPE A1 - G/F DINNING
MATERIALS	AL1	AL1	AL1	AL1
GLAZING	GL01, GL06	GL01, GL06	GL01, GL06	GL01, GL06
QUANTITY HANDLES	2 Nos. (HOUSE NO. HA7 & HA8) (MODEL NO. 2017-02A)	2 Nos. (HOUSE NO. HA7 & HA8) (MODEL NO. 2017-02A)	5 Nos. (HOUSE NO. HA1, HA2, HA3, HA5 & HA6) (MODEL NO. 2017-02A)	5 Nos. (HOUSE NO. HA1, HA2, HA3, HA5 & HA6) (MODEL NO. 2017-02A)

BLD. NO. :

CLIENT :  
**SHIMAO GROUP HOLDINGS LIMITED**

ARCHITECT :  
**WTF**  
WONG TUNG & PARTNERS LIMITED

MAIN CONTRACTOR :  
**協興建築有限公司**  
HIP HING CONSTRUCTION CO LTD

STRUCTURAL ENGINEER :  
**CMA**  
C.M. WONG & ASSOCIATES LTD  
黃志均建築工程師有限公司

PROJECT CONSULTANT:  
**MENTHARDT**

NOTE:  
1. ALL DIMENSIONS ARE IN MM.  
2. ALL DIMENSIONS ARE VIEWED FROM OUTSIDE.  
3. ALL DIMENSIONS TO BE VIEWED ON SITE BEFORE PROCEEDING.

LEADER:  
ALU - DETAIL WORK NO.  
REFR SHEET NO.

1. F.F.L. - FINISHED FLOOR LEVEL.  
2. S.F.L. - STRUCTURAL FLOOR LEVEL.  
3. Δ - REVERSED DETAIL.  
4. ▲ - FRAME LOCATION.

5. GLASS LEADER  
6. GL01 - 15mm HS, 412mm MS, 60x12mm 1P THE LULL GL04 - 12mm CLEAR TEMPERED GLASS 1P THE LULL  
7. P001 - 10mm 1P+12mm MS, 60x12mm 1P

8. ALU - 1P+2 COATED ALUMINIUM SPRAY FINISH (4 COAT SYSTEM) CODE: 50-50-50525222 COLOR: 0017 (7/50) RENDLIS  
9. [S] - 2000x1500mm THK. GLASS, R15  
10. [S] - 2000x1500mm THK. GLASS, R15

11. [ALU] - 1P+2 COATED ALUMINIUM SPRAY FINISH (4 COAT SYSTEM) CODE: 50-50-50525222 COLOR: 0017 (7/50) RENDLIS

DATE: 30-MAR-23 SCALE: 1:40 (A3)  
DRAWN BY: Ashiq CHECKED BY:

PROJECT: PROPOSED RESIDENTIAL DEVELOPMENT AT N.K.L.L. 6542 YIN PING ROAD KOWLOON

TITLE: IN-SITU ALUM. WINDOW SCHEDULE FOR HOUSE TYPE A1 & A

WONG TUNG & PARTNERS LIMITED  
110 Cheong Cheong Street, Kowloon  
Tel: 35398811-4 Fax: 35398811-4  
REG. NO.: 053-50-NH-2102 REL.: B



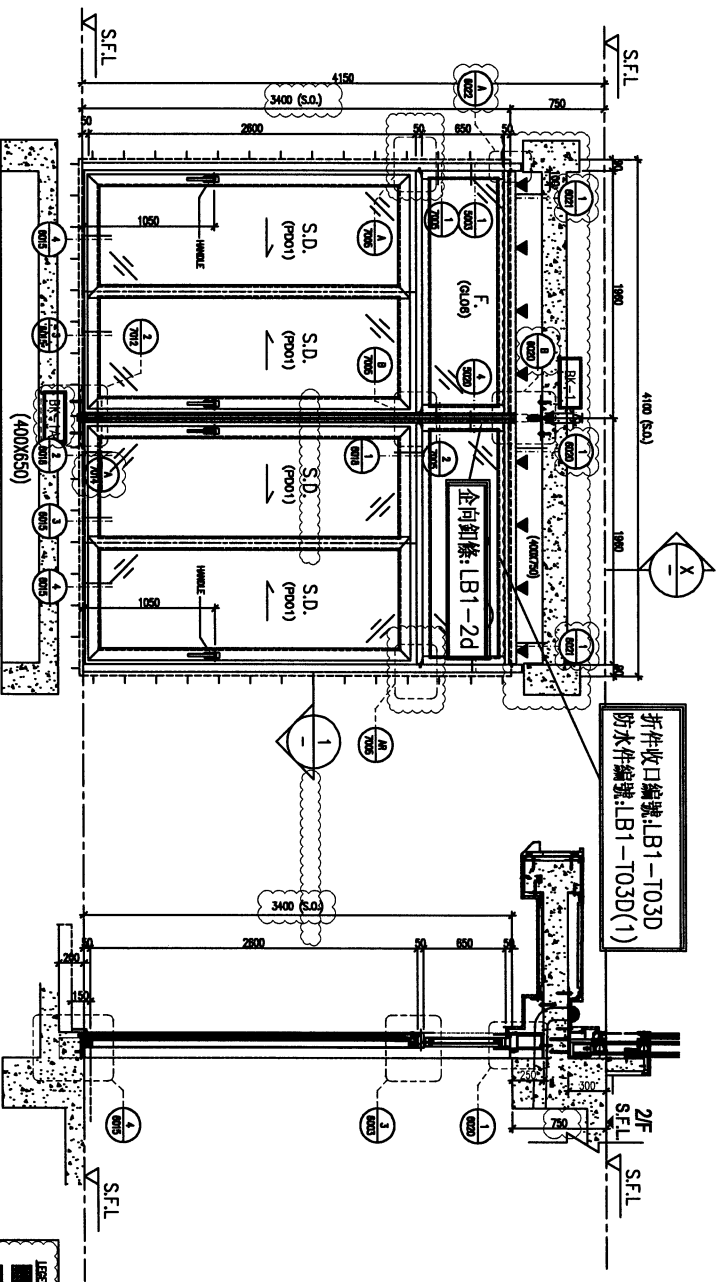

ELEVATION  
(WARD FROM  
THE OUTSIDE)

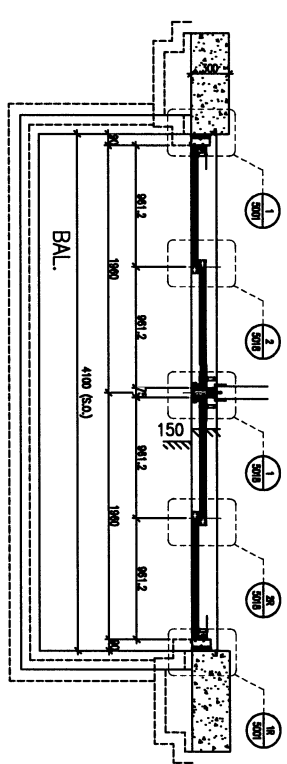

1-1 PART PLAN

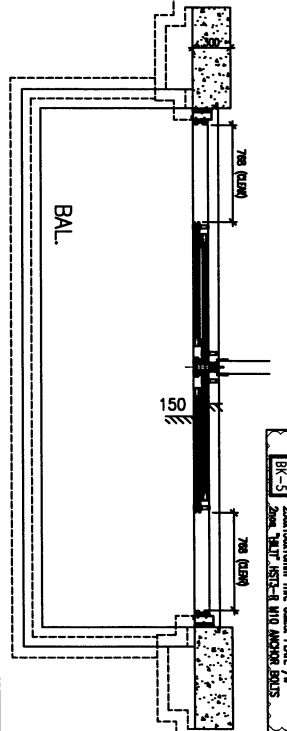

X-X PART SECTION

LEGEND:

[Symbol]	3mm THK. ALUM. CHANNELS
[BK-1]	320x320x10mm THK. GLASS PANE /#
[BK-2]	20mm TAIT HST-R MID ANCHOR BOLTS
[BK-3]	200x200x10mm THK. GLASS PANE /#
[BK-4]	20mm TAIT HST-R MID ANCHOR BOLTS
[BK-5]	200x200x10mm THK. GLASS PANE /#

PROVIDED

GLAZING AREA	7.41	m <sup>2</sup>
OPENABLE AREA	3.92	m <sup>2</sup>
FREE AREA	-	%

WINDOW MARK	W1A	HOUSE TYPE A - 1/F BALCONY
LOCATION	W1A	HOUSE TYPE A1 - 1/F BALCONY
MATERIALS	PD01, GL06	PD01, GL06
GLAZING	2 Nos. (HOUSE NO. HA7 & HA8)	5 Nos. (HOUSE NO. HA1, HA2, HA3, HA5 & HA6)
QUANTITY	4 NOS. OF "SCHUCO" HANDLE - MODEL NO. 247224	4 NOS. OF "SCHUCO" HANDLE - MODEL NO. 247224
HANDLES		

BL. REF. :

CLIENT : SHIMAO GROUP HOLDINGS LIMITED

ARCHITECT : WPT

MAIN CONTRACTOR : 協興建築有限公司 HIP HING CONSTRUCTION CO LTD

STRUCTURAL ENGINEER : C.M.A. C.M. WONG & ASSOCIATES LTD 黃志明建築工程師有限公司

PROJECT CONSULTANT : MENTHARDT

DATE : 09/10/2023

PROJECT : PROPOSED RESIDENTIAL DEVELOPMENT AT N.K.L.L. 6542 YIN PING ROAD KOWLOON

TITLE : IN-SITU ALUM. WINDOW SCHEDULE FOR HOUSE TYPE A1 & A

DATE : 30-MAR-23 SCALE : 1:40 (A3)

DRAWN BY : Ashiq CHECKED BY :

JOB NO. : J-653

REVISIONS:

NO.	DATE	DESCRIPTION
1	04/09/2023	GENERAL REVISED
2	09/10/2023	GENERAL REVISED

WPT ARCHITECTS LIMITED  
110 Cheong Chee Nam Road, London  
Tel: +852 27777088 Fax: +852 27777086  
REG. NO.: 0553-SO-NH-2108