

工程指示 / 要求簡箋 ENGINEER INSTRUCTIONS(E.I.)

工程指示編號:	EI- 7178	修改版本:	B
	HK- 0305		
工程編號:	J 853	工程名稱:	延坪道 (第2期)
收件人:	Maggie Lor	發件人:	Sam Lo
工程項目:	Row A 裝架廠用零件修改	日期:	26/02/2024

<input type="checkbox"/> 原合約工程包	<input type="checkbox"/> 原合約工程加 / 減脹 QT-	<input type="checkbox"/> 新工程報價 QT-
---------------------------------	--	------------------------------------

信件批核號碼/圖紙參考編號:	批核模具圖紙編號:
客戶指示附件:	管理內部批簽署:

<input type="checkbox"/> 初步鋁料 B.M.	<input type="checkbox"/> 加工拆圖, 然後生產	<input type="checkbox"/> 尺寸表
<input type="checkbox"/> 正式鋁料 B.M.	<input type="checkbox"/> 技術上資料 / 指示	<input type="checkbox"/> 報價
<input type="checkbox"/> 配件 B.M.	<input type="checkbox"/> 樣辦或貨品說明書	<input type="checkbox"/> 分判合約
<input type="checkbox"/> 其他:		

內容:	修改 B: ① 士增加合格 ② 修改孔位
完成上列要求日期:	ASAP

國內

<input type="checkbox"/> 生產技術總監	<input type="checkbox"/> 連附件	<input checked="" type="checkbox"/> 技術部	<input checked="" type="checkbox"/> 連附件	<input type="checkbox"/> 生產部	<input type="checkbox"/> 連附件
<input type="checkbox"/> 採購部	<input type="checkbox"/> 連附件	<input checked="" type="checkbox"/> 生產統籌部	<input checked="" type="checkbox"/> 連附件	<input type="checkbox"/> 報關組	<input type="checkbox"/> 連附件
<input type="checkbox"/> 質檢部	<input type="checkbox"/> 連附件	<input type="checkbox"/> 會計部	<input type="checkbox"/> 連附件	<input type="checkbox"/> 機械設計部	<input type="checkbox"/> 連附件
<input type="checkbox"/> 香港辦	<input type="checkbox"/> 連附件	<input type="checkbox"/> 其他:			

香港

<input type="checkbox"/> 行政部	<input type="checkbox"/> 連附件	<input type="checkbox"/> 會計部	<input type="checkbox"/> 連附件	<input type="checkbox"/> 統籌部	<input type="checkbox"/> 連附件	<input type="checkbox"/> 工程部	<input type="checkbox"/> 連附件
<input type="checkbox"/> 採購部	<input type="checkbox"/> 連附件	<input type="checkbox"/> QS部	<input type="checkbox"/> 連附件	<input type="checkbox"/> 地盤管理	<input type="checkbox"/> 連附件	<input type="checkbox"/> 維修部	<input type="checkbox"/> 連附件

*發件人簽署:		*組別成員批核簽署:	
傳遞編號:	HK 0305 / 24	項目經理簽署:	

圖則登記表
DRAWING REGISTER

工程名稱 Project Title:		接收日期 Receiving Date (適用於客戶圖則)								
延平道二期		年								
HA排後裝門窗鐵件 (廠用)		月								
工程編號 Project No: J-853		日								
分發予 Distributed To		年								
		月								
		日								
圖則編號 Drg. No.	圖則名稱 Drawing Title	年	月	日	23	24	24	25	16	19
		1	-	-	-					
		2	-	-	-					
		3	-	-	-					
		4	-	-	-					
		4a		新增	-					
		5	-	-	-					
		6	-	A	B					
		7	-	-	A					
		7a		新增	A					
		8	-	A	B					
		9	-	-	A					
		9a		新增	A					
		10	-	A	-					
		11	-	-	-					
		12	-	-	-					
		12a		新增	-					
		13	-	-	-					
		14	-	-	-					
		14a		新增	-					
		15	-	-	-					
		16	-	-	-					
		16a		新增	-					
		17	-	-	-					
		18	-	-	-					
		19	-	-	A					
		20	-	-	-					
		21	-	-	-					



美特鋁質有限公司
MIDI Aluminium Fabricator Ltd.

工程號

J-853

地盤

延平道二期

依據EI7282增加分格+增加孔位

加工未完，見上頁

安裝示意圖

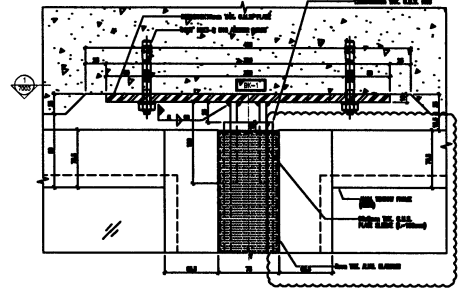

SECTION A-A

安裝示意圖

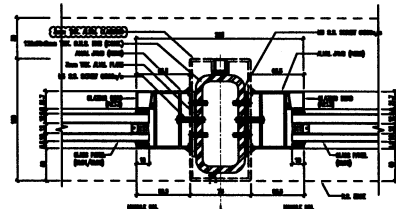

HORIZONTAL DETAIL

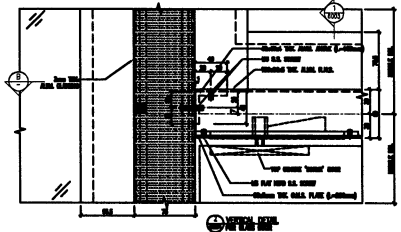

HORIZONTAL DETAIL

安裝示意圖

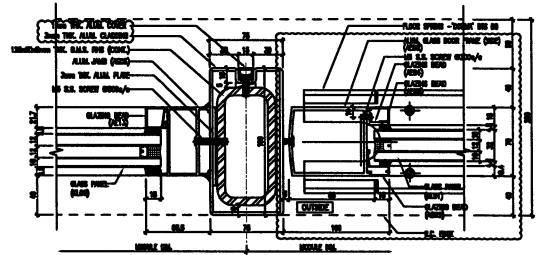

HORIZONTAL DETAIL

安裝示意圖

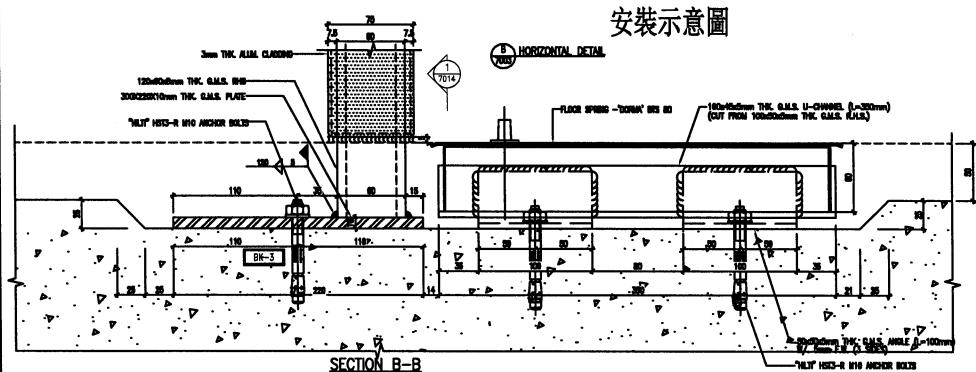

SECTION B-B

名稱	鐵件拆圖	制圖	劉龍浩	2023. 11. 23	修改	A	
材料	120x60x8鐵通/300x220x10mm鐵板	復核	謝永林	2023. 12. 13	日期	24.2.19	
顏色	熱浸鋅/塗瀝青油	批准			圖號	TH1-1(1)	

依據EI7282增加分格+增加孔位

加工未完，見上頁

安裝示意圖

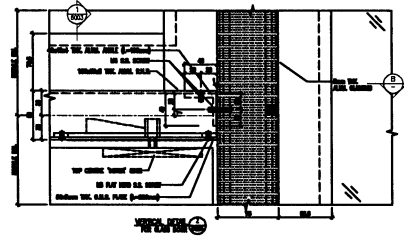
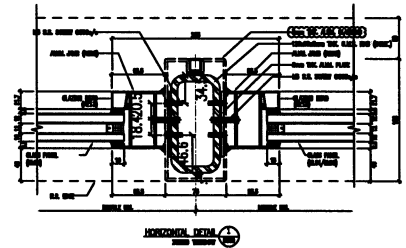
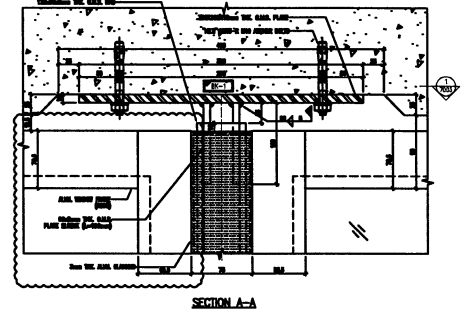

安裝示意圖

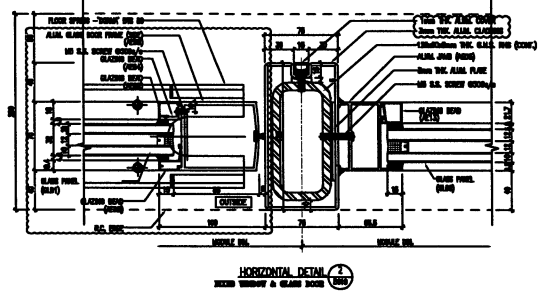

安裝示意圖

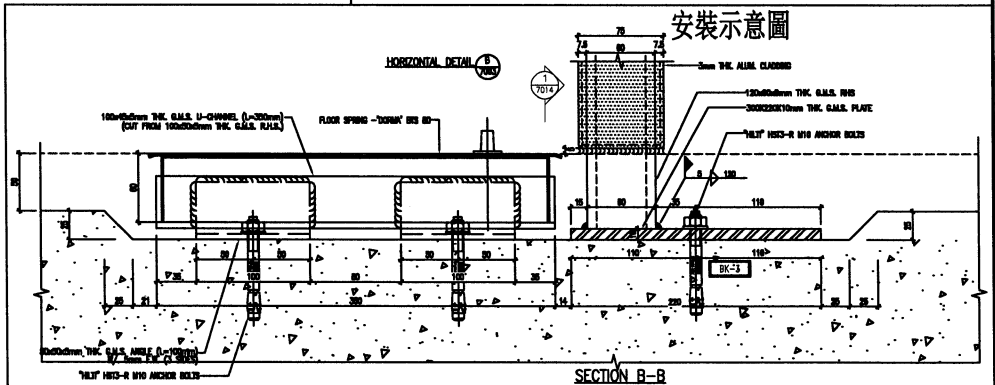

名稱	鐵件拆圖	制圖	劉龍浩	2023. 11. 23	修改	A	
材料	120x60x8鐵通/300x220x10mm鐵板	復核	謝永林	2023. 12. 13	日期	2024.2.19	
顏色	熱浸鋅/塗瀝青油	批准			圖號	TH1-1R(1)	



美特鋁質有限公司
MIDI Aluminium Fabricator Ltd.

工程號

J-853

地盤

延平道二期

加工未完，見上頁

鋁折件安裝示意圖

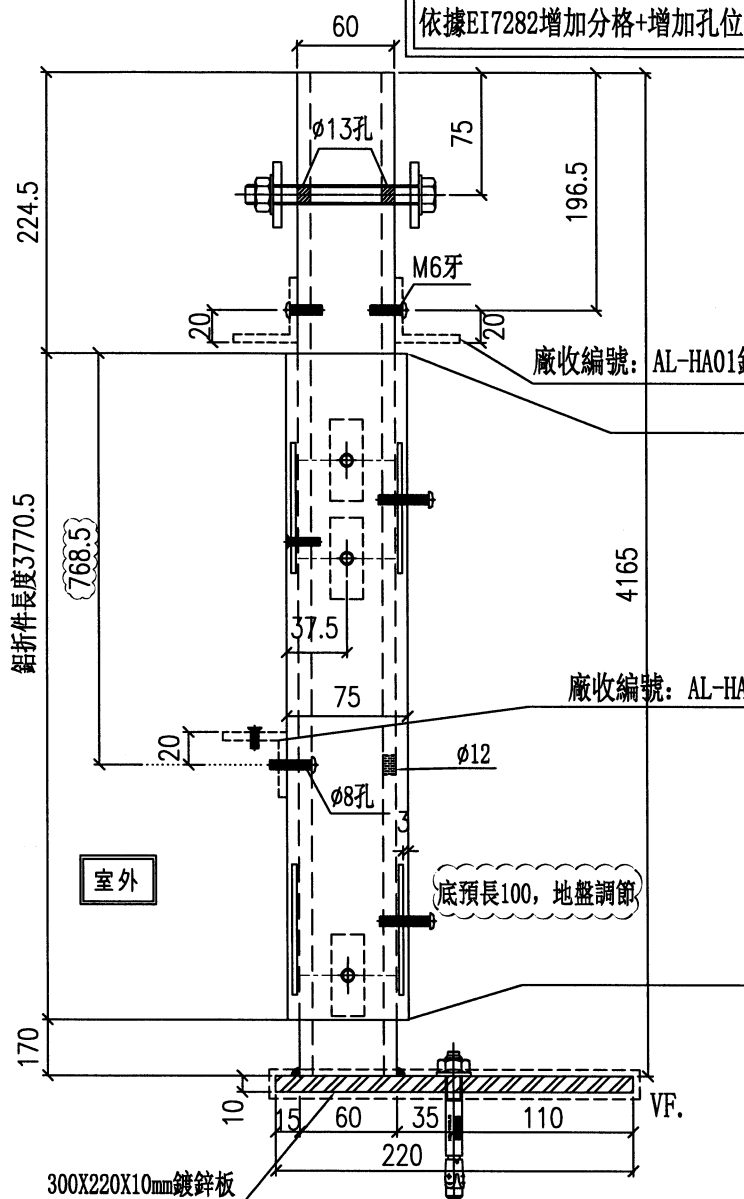

廠收編號: AL-HA01鋁角

頂底端口用膠封口

廠收編號: AL-HA04鋁角

頂底端口用膠封口

室外

底預長100, 地盤調節

300X220X10mm鍍鋅板
(此板散出)

室外

編號: LB1-1bR

編號: LB1-1aR

編號: DB1

150

133

17

75

53.5

94.5

140

300

30

120

10

名稱	鋁折件安裝示意圖	制圖	劉龍浩	2024. 2. 18	修改	新增	A
材料	見表圖	復核	謝永林	2024. 2. 19	日期	24.1.14	24.2.19
顏色	熱浸鋅/塗瀝青油	批准			圖號	TH1-1R(2)	

