

工程指示 / 要求簡箋 ENGINEER INSTRUCTIONS (E.I.)

|         |                                   |       |            |
|---------|-----------------------------------|-------|------------|
| 工程指示編號: | EI-7172                           | 修改版本: | -          |
|         | HK- /                             |       |            |
| 工程編號:   | J 853                             | 工程名稱: | 延坪道        |
| 收件人:    | Maggie Lor                        | 發件人:  | Joe Chan   |
| 工程項目:   | HAI~HAB 外牆企身<br>Grille 地盤用角鐵 (紅色) | 日期:   | 21/12/2023 |

|  |  |                                    |
|--|--|------------------------------------|
| <input checked="" type="checkbox"/> 原合約工程包 | <input type="checkbox"/> 原合約工程加 / 減賬 QT- | <input type="checkbox"/> 新工程報價 QT- |
|--|--|------------------------------------|

|                |           |
|----------------|-----------|
| 信件批核號碼/圖紙參考編號: | 批核模具圖紙編號: |
| 客戶指示附件:        | 管理內部批簽署:  |

|                                    |                                     |                               |
|------------------------------------|-------------------------------------|-------------------------------|
| <input type="checkbox"/> 初步鋁料 B.M. | <input type="checkbox"/> 加工拆圖, 然後生產 | <input type="checkbox"/> 尺寸表  |
| <input type="checkbox"/> 正式鋁料 B.M. | <input type="checkbox"/> 技術上資料/指示   | <input type="checkbox"/> 報價   |
| <input type="checkbox"/> 配件 B.M.   | <input type="checkbox"/> 樣辦或貨品說明書   | <input type="checkbox"/> 分判合約 |
| <input type="checkbox"/> 其他:       |                                     |                               |

內容: 請依附件資料, 生產 GMS 鐵件, 送地盤  
- 請分層包裝出貨  
- 此單不需驗燬.

完成上列要求日期: 31/12/2023 ASAP

國內

|                                 |                              |                                |                              |                                |                              |
|---------------------------------|------------------------------|--------------------------------|------------------------------|--------------------------------|------------------------------|
| <input type="checkbox"/> 生產技術總監 | <input type="checkbox"/> 連附件 | <input type="checkbox"/> 技術部   | <input type="checkbox"/> 連附件 | <input type="checkbox"/> 生產部   | <input type="checkbox"/> 連附件 |
| <input type="checkbox"/> 採購部    | <input type="checkbox"/> 連附件 | <input type="checkbox"/> 生產統籌部 | <input type="checkbox"/> 連附件 | <input type="checkbox"/> 報關組   | <input type="checkbox"/> 連附件 |
| <input type="checkbox"/> 質檢部    | <input type="checkbox"/> 連附件 | <input type="checkbox"/> 會計部   | <input type="checkbox"/> 連附件 | <input type="checkbox"/> 機械設計部 | <input type="checkbox"/> 連附件 |
| <input type="checkbox"/> 香港辦    | <input type="checkbox"/> 連附件 | <input type="checkbox"/> 其他:   |                              |                                |                              |

香港

|                              |                              |                              |                              |  |   |                              |                              |
|------------------------------|------------------------------|------------------------------|------------------------------|--|---|------------------------------|------------------------------|
| <input type="checkbox"/> 行政部 | <input type="checkbox"/> 連附件 | <input type="checkbox"/> 會計部 | <input type="checkbox"/> 連附件 | <input type="checkbox"/> 統籌部             | <input type="checkbox"/> 連附件            | <input type="checkbox"/> 工程部 | <input type="checkbox"/> 連附件 |
| <input type="checkbox"/> 採購部 | <input type="checkbox"/> 連附件 | <input type="checkbox"/> QS部 | <input type="checkbox"/> 連附件 | <input checked="" type="checkbox"/> 地盤管理 | <input checked="" type="checkbox"/> 連附件 | <input type="checkbox"/> 維修部 | <input type="checkbox"/> 連附件 |

|         |  |            |  |
|---------|--|------------|--|
| *發件人簽署: |  | *組別成員批核簽署: |  |
| 傳遞編號:   |  | 項目經理簽署:    |  |

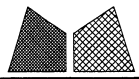

美特铝质有限公司  
MIDI Aluminium Fabricator Ltd.

|     |              |          |      |          |     |             |
|-----|--------------|----------|------|----------|-----|-------------|
| 工程号 | J853         | 制图       | J.L. | 08/12/23 | 物料号 | -           |
| 地盘  | 香港延坪路        | 复核       | -    | -        | 图号  | J853- HV 01 |
| 名称  | 钢件加工图        | 批准       | -    | -        | 数量  | -           |
| 材料  | 40x40x5mm 铁角 | 单件重量(kg) | -    | 长度       | -   | 宽度 40       |

|    |  |    |     |    |   |
|----|--|----|-----|----|---|
| 版本 |  | 采用 | 工厂  | 地盘 | √ |
| 日期 |  | 颜色 | 热浸锌 |    |   |

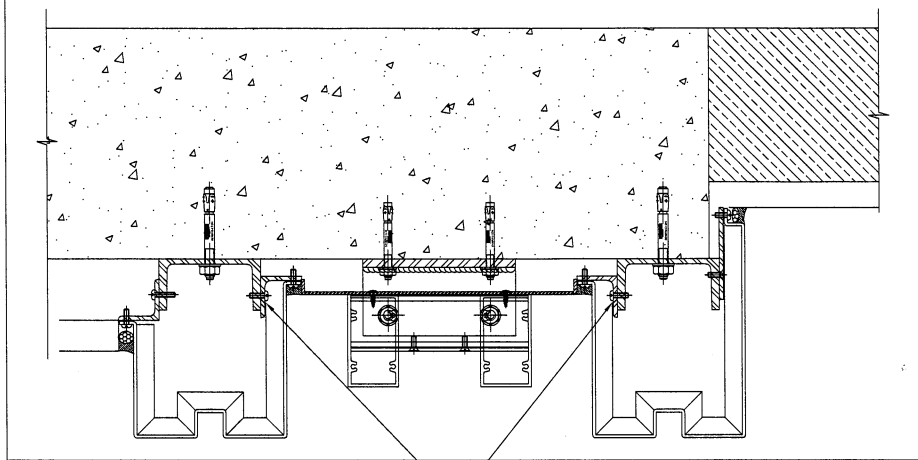

本品

| 物料编号             | DIM.A | DIM.B      | DIM.C | DIM.D | DIM.E | 数量  | 单件重量(kg) |
|------------------|-------|------------|-------|-------|-------|-----|----------|
| J853-HAC-ST-002A | 3000  | @9x300 c/c |       |       |       | 140 | 8.93     |

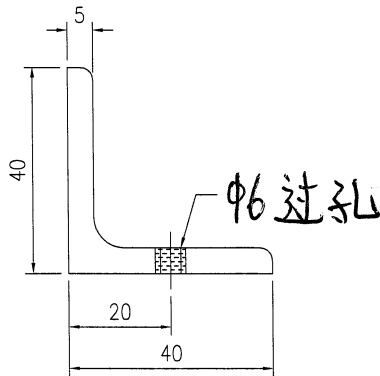
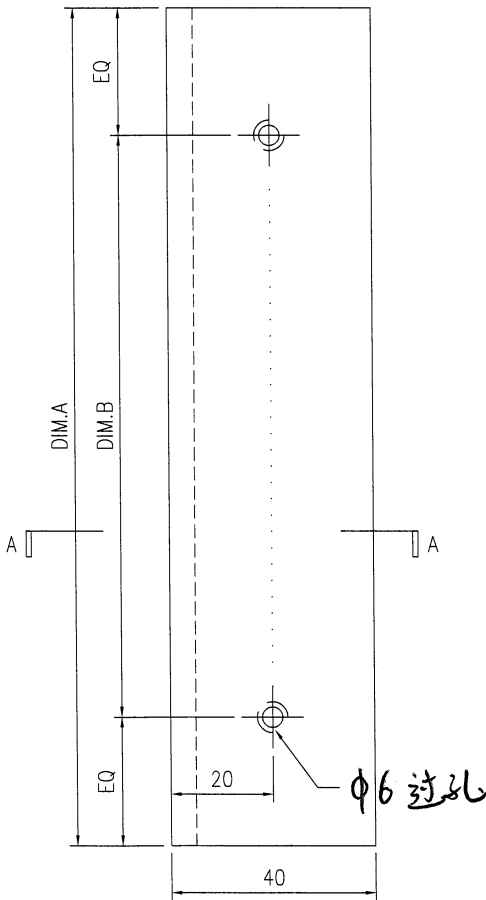

SECTION A-A

技术说明:

- 1.所需材料为: 铁件; 等级为: S275;
- 2.外形尺寸允许偏差为±0.5mm, 角度的允许偏差为±0.5°; 孔位的允许偏差为±0.5mm, 孔距的允许偏差为±0.5mm, 累计偏差为±0.5mm;
- 3.槽口、豁口的长宽边允许偏差为+0.5mm, 中心线允许偏差都为±0.5mm;
- 4."\*"为重要尺寸, 加工过程中要保证此尺寸, 加工完毕须标示代号。





Row A 每間屋 20 枝 .

HA 1 : 20 枝

HA 2 : 20 枝 .

HA 3 : 20 枝 .

HA 5 : 20 枝

HA 6 : 20 枝

HA 7 : 20 枝

HA 8 : 20 枝 .