

工程指示 / 要求簡箋 ENGINEER INSTRUCTIONS (E.I.)

工程指示編號:	EI- 6875	修改版本:	-
	HK- 2384		
工程編號:	J 853	工程名稱:	延坪道 (第2期)
收件人:	朱先生	發件人:	Sam Lo
工程項目:	幕牆廠用配件.	日期:	24/10/2023

<input type="checkbox"/> 原合約工程包	<input type="checkbox"/> 原合約工程加 / 減賬 QT-	<input type="checkbox"/> 新工程報價 QT-
---------------------------------	--	------------------------------------

信件批核號碼/圖紙參考編號:	批核模具圖紙編號:
客戶指示附件:	管理內部批簽署:

<input type="checkbox"/> 初步鋁料 B.M.	<input type="checkbox"/> 加工拆圖, 然後生產	<input type="checkbox"/> 尺寸表
<input type="checkbox"/> 正式鋁料 B.M.	<input type="checkbox"/> 技術上資料/指示	<input type="checkbox"/> 報價
<input type="checkbox"/> 配件 B.M.	<input type="checkbox"/> 樣辦或貨品說明書	<input type="checkbox"/> 分判合約
<input type="checkbox"/> 其他:		

內容: 請依附件資料, 訂購配件回廠.
(1 + 10頁)

完成上列要求日期: 15/11/2023

國內

<input type="checkbox"/> 生產技術總監	<input type="checkbox"/> 連附件	<input type="checkbox"/> 技術部	<input type="checkbox"/> 連附件	<input type="checkbox"/> 生產部	<input type="checkbox"/> 連附件
<input type="checkbox"/> 採購部	<input type="checkbox"/> 連附件	<input checked="" type="checkbox"/> 生產統籌部	<input checked="" type="checkbox"/> 連附件	<input type="checkbox"/> 報關組	<input type="checkbox"/> 連附件
<input type="checkbox"/> 質檢部	<input type="checkbox"/> 連附件	<input type="checkbox"/> 會計部	<input type="checkbox"/> 連附件	<input type="checkbox"/> 機械設計部	<input type="checkbox"/> 連附件
<input type="checkbox"/> 香港辦	<input type="checkbox"/> 連附件	<input type="checkbox"/> 其他:			

香港

<input type="checkbox"/> 行政部	<input type="checkbox"/> 連附件	<input type="checkbox"/> 會計部	<input type="checkbox"/> 連附件	<input type="checkbox"/> 統籌部	<input type="checkbox"/> 連附件	<input type="checkbox"/> 工程部	<input type="checkbox"/> 連附件
<input type="checkbox"/> 採購部	<input type="checkbox"/> 連附件	<input type="checkbox"/> QS部	<input type="checkbox"/> 連附件	<input type="checkbox"/> 地盤管理	<input type="checkbox"/> 連附件	<input type="checkbox"/> 維修部	<input type="checkbox"/> 連附件

*發件人簽署:	l	*組別成員批核簽署:	
傳遞編號:	HK-2384	項目經理簽署:	

工程號:	J-853	計算:	J. L.	日期:	7/10/2023	送呈:	Joe
地盤名稱:	香港延坪道(第二期別墅)	核對:		日期:		副本:	
項目類別:	Curtain Wall	批准:		日期:		版本:	
A/C Code:							

序號	修改標示	加工圖号	配件编号	配件名稱	顏色	實用	後備	總數	單位	備註
1				M12x100mm长螺絲配2平墊,1彈介1螺帽	S.S 316	195		195	套	起底鐵通碼 牙長:35
2				M12x120mm长螺絲配2平墊,1彈介1螺帽	S.S 316	47		47	套	起底鐵角碼 牙長:35
3				M12x160mm长螺絲配2平墊,1彈介1螺帽	S.S 316	1136		1136	套	收邊鐵碼 牙長:35
4				M12x190mm长螺絲配2平墊,1彈介1螺帽	S.S 316	428		428	套	中間鐵碼 牙長:35
5				#10x13mm平頭自攻螺絲	S.S 316	802		802	粒	百叶框铝板
6				#10x25mm平頭自攻螺絲	S.S 316	4792		4792	粒	百叶片/加力筋兩端
7				#8x10mm圓頭自攻螺絲	S.S 316	7430		7430	粒	之字碼
8				#8x13mm圓頭自攻螺絲	S.S 316	11121		11121	粒	百叶框頂铝角/造型铝板/外框铝角
9				#10x13mm圓頭自攻螺絲	S.S 316	4288		4288	粒	石材副框加力筋
10				#10x19mm圓頭自攻螺絲	S.S 316	2864		2864	粒	开窗内框
11				M5x10mm平頭機絲	S.S 316	4807		4807	粒	窗玉框/百叶框/透光板/锁扣
12				M5x12mm平頭機絲	S.S 316	8082		8082	粒	转角鐵通(前)/窗玉框/透光板
13				M5x25mm平頭機絲	S.S 316	15902		15902	粒	鐵立柱与型材X86495连接
14				M5x30mm平頭機絲	S.S 316	2036		2036	粒	墊高料
15				M6x20mm平頭機絲	S.S 316	7968		7968	粒	鐵碼墊齿
16				M5x10mm圓頭機絲	S.S 316	11121		11121	粒	铝面板/透光板/背板角铝
17				M5x12mm圓頭機絲	S.S 316	32271		32271	粒	鐵通(后角铝)/开窗五金件
18				M5x15mm圓頭機絲	S.S 316	10083		10083	粒	鐵立柱与X86497连接/鐵通(后角铝)
19				M5x25mm圓頭機絲	S.S 316	1880		1880	粒	安全玻璃槽
20				M5x30mm圓頭機絲	S.S 316	126		126	粒	转角开窗内框
21				M6x25mm圓頭機絲	S.S 316	10098		10098	粒	副框托
22				M6x45mm圓頭機絲	S.S 316	1348		1348	粒	鐵套芯
23				M6x16植釘配1平1彈1螺母	S.S 316	3608		3608	粒	铝面板&透光板 加力筋

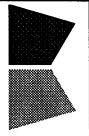

美特鋁質有限公司
MIDI Aluminium Fabricator Ltd.

工程號: J-853

地盤名稱: 香港延坪道(第二期別墅)

計算: J. L.

核對: 日期: 7/10/2023

日期: 7/10/2023

批准: 日期: 副本: 送呈: Joe

工廠用配件B. M. 表

項目類別: Curtain Wall

批准:

日期:

副本:

BM編號:

A/C Code:

後備

單位

備註

序號	修改標示	加工圖号	配件编号	配件名稱	顏色	實用	後備	總數	單位	備註
24		SB-001	硬度 85 +/- 5	92x7x200mm 硅胶垫片	黑色	1270		1270	个	铁码
25			硬度 65 +/- 5	80x7x80mm EPDM垫片	黑色	11474		11474	个	铁立柱与型材X86495之间
26			硬度 85 +/- 5	10x8x160mm 硅胶玻璃垫块	黑色	274		274	个	GL2玻璃底部垫块
27			硬度 85 +/- 5	30x8x160mm 硅胶玻璃垫块	黑色	696		696	个	GL1玻璃底部垫块
28			硬度 85 +/- 5	33x8x160mm 硅胶玻璃垫块	黑色	812		812	个	GL6
29			材質: Silicone 硬度: 70 +/- 5	J851-JT02	黑色	815		815	米	窗玉膠條
30			材質: EPDM 硬度: 25 +/- 5 & 55 +/- 5	J837-CWG-S2	黑色	1630		1630	米	窗玉膠條
31			材質: Silicone 硬度: 70 +/- 5	J851-G01	黑色	1600		1600	米	压盖膠條
32				12x8mm双面贴		495		495	米	GL1玻璃(竖)
33				6x8mm双面贴		320		320	米	GL1玻璃(横)
34				15x8mm双面贴		115		115	米	GL2玻璃(竖)
35				6x8mm双面贴		170		170	米	GL2玻璃(横)
36				6x10mm双面贴		975		975	米	GL6玻璃(竖)(横)
37				6x7mm双面贴		80		80	米	GL6a玻璃(竖)(横)
38				Φ9mm海绵棒		4800		4800	米	玻璃四周
39				Φ16mm海绵棒		420		420	米	铝面板四周
40				東成		2216		2216	个	锁扣 (A=12.5)
41				東成		1122		1122	个	锁点(L=12.5)
42				東成		544		544	个	边锁点
43				東成		275		275	对	转角器 (1對=1L+1R)



美特鋁質有限公司
MIDI Aluminium Fabricator Ltd.

工程号	J853	制图	J.L.	23/8/23	物料号	J853-CW-SB-001
地盘	香港延坪路	复核	-	-	图号	J853-CW-SB-001
名称	配件加工图	批准	-	-	数量	-
材料	垫块	单件重量(kg)	-	-	长度	-
版本		宽度	-	-		
日期						

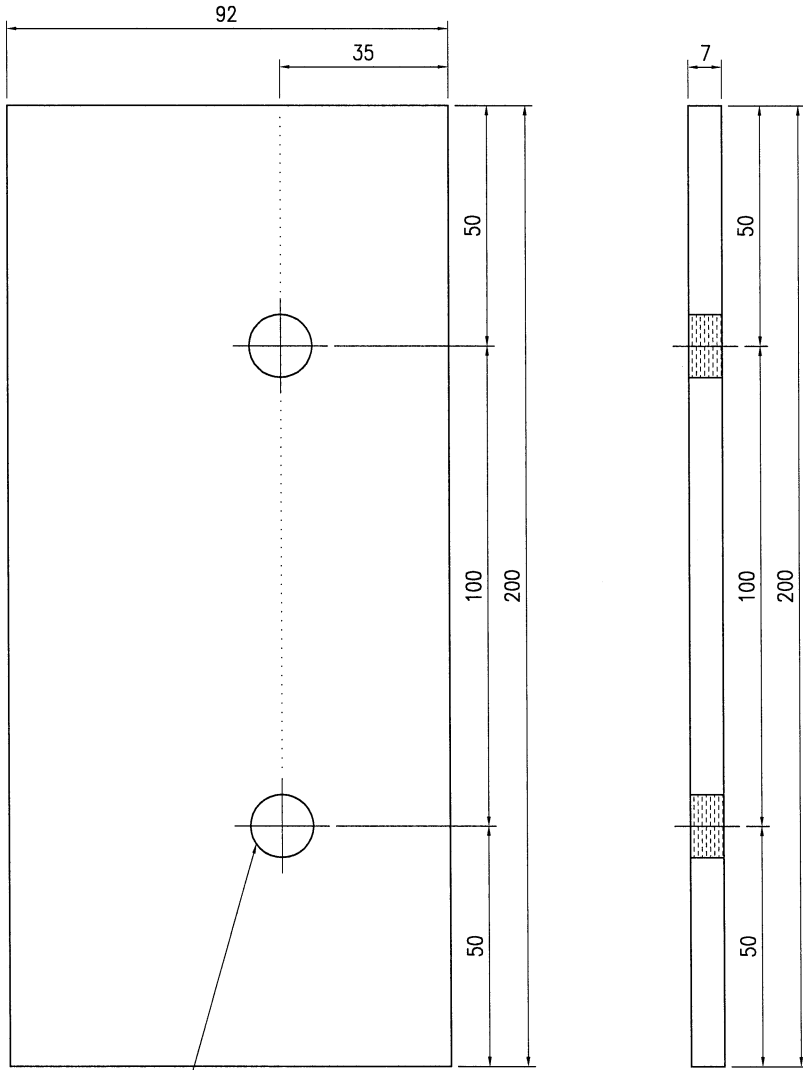

2- ϕ 13 圆孔

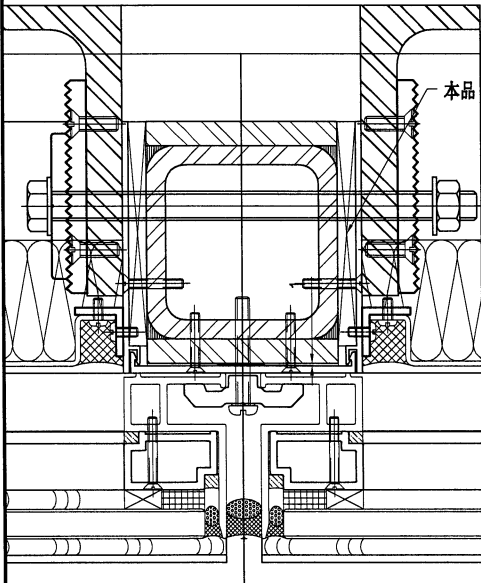

材質: Silicone

硬度: 85 \pm 5

5

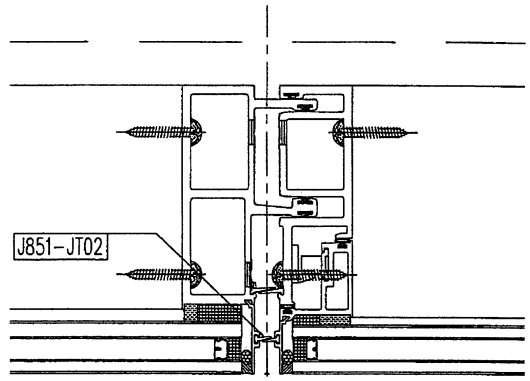

SCALE 1:4

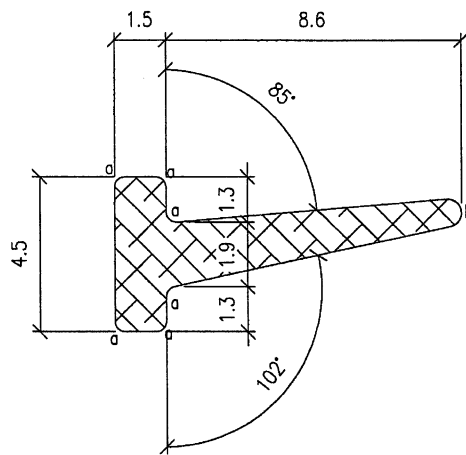

$a=R0.3$
 $b=R0.4$

NOTES:

1. UNSPECIFIED RADIUS : 0.3
2. MATERIAL : *Silicone*
3. HARDNESS: 70 ± 5 DURO.
4. AREA = 18.14 SQ. MM



SCALE 1:1

PROJECT / 工程名稱: J851			DRAWING TITLE / 圖紙名稱: GASKET DRAWING	
GASKET DIE SCHEDULE			SCALE / 比例: 5:1	 美特鋁質有限公司 MIDI Aluminium Fabricator Ltd.
JOB NO. / 工程編號: J851	DWG. NO. / 圖紙編號: J851-JT02	REV / 版次: A	DATE / 日期: 2020-03-27	
			DRAWN / 繪製人: kin CHKD / 核對人: -	

6

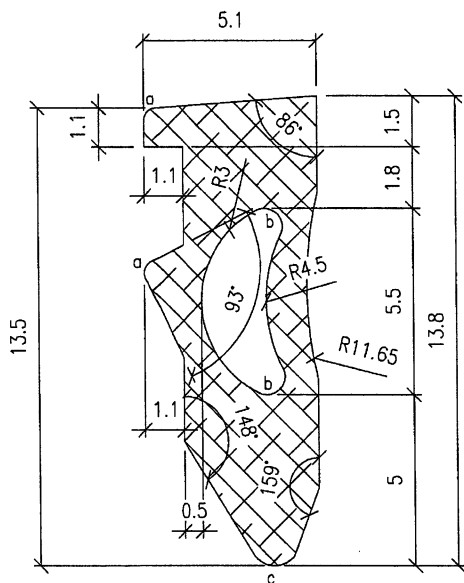
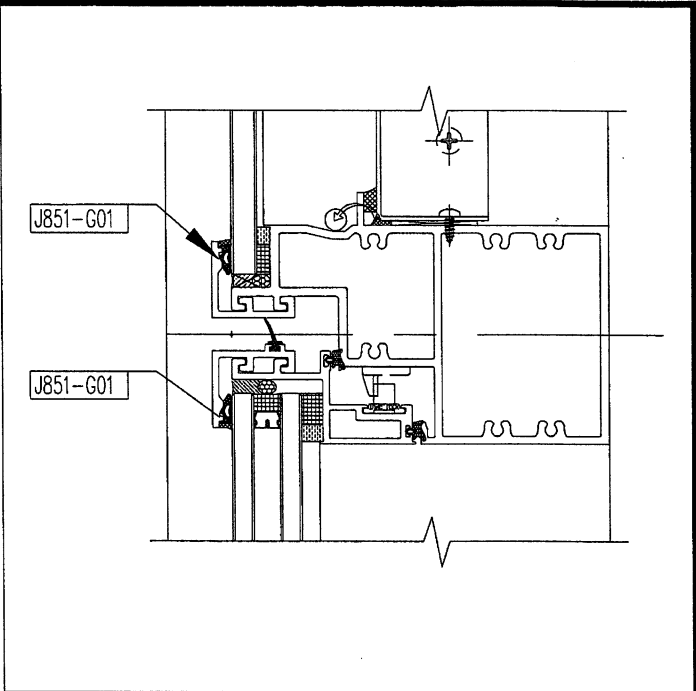

a=R0.375
 b=R0.5
 c=R0.75

用在玻璃線



SCALE 1:1

NOTES:

1. UNSPECIFIED RADIUS : 0.3
2. MATERIAL : SILICONE
3. HARDNESS: 70±5 DURO.
4. AREA = 42.49 SQ. MM

PROJECT / 工程名稱: J851		DRAWING TITLE / 圖紙名稱: GASKET DRAWING	
GASKET DIE SCHEDULE		SCALE / 比例: 5:1	 美特鋁質有限公司 MIDI Aluminium Fabricator Ltd.
JOB NO. / 工程編號: J851	DWG. NO. / 圖紙編號: J851-G01	DATE / 日期: 2020-03-27	
REV / 版次: -	CHKD / 核對人: -	DRAWN / 繪製人: kin	

8



美特鋁質有限公司
MIDI Aluminium Fabricator Ltd.

837-CWH-K2 Sash Keeper
窗玉防風扣碼K2

Drg No:
837-CWH-K2

By:
A

Date:
2020-03-30

材料: 不銹鋼 #304

表面: Hairline finish

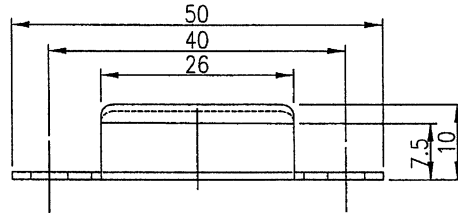
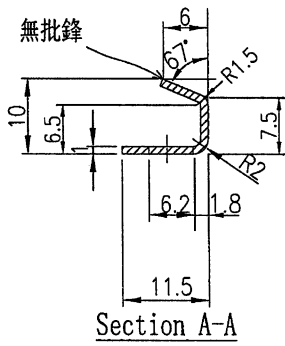
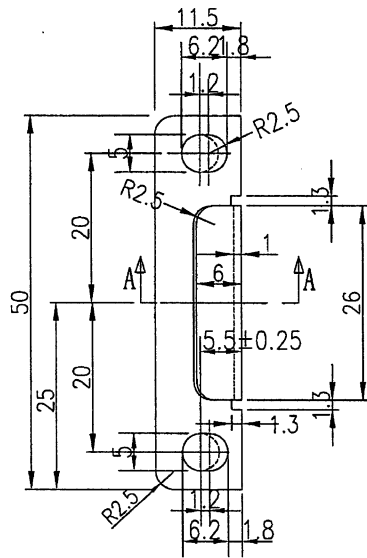

9

EG-DWG3



美特鋁質 有限公司
MIDI Aluminium Fabricator Ltd.

工程號

J853

地盤

延坪道住宅

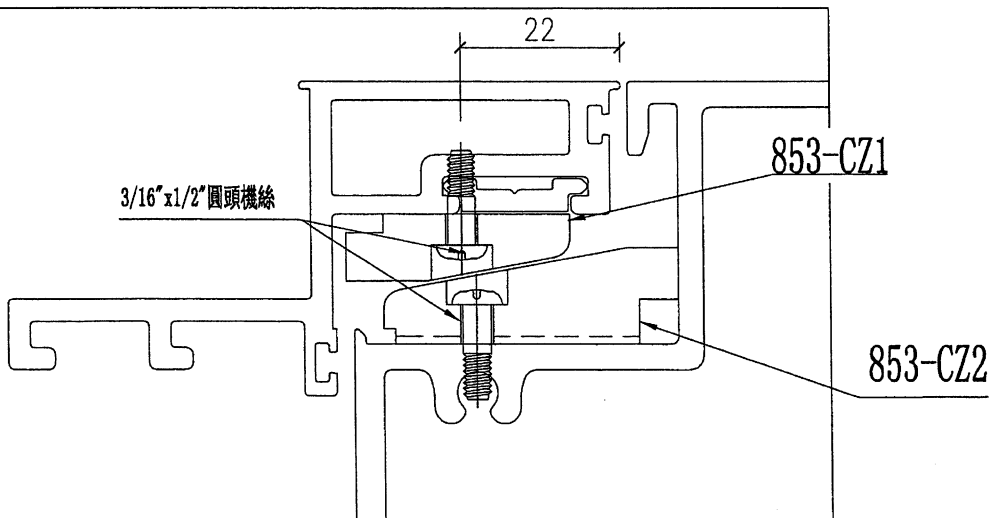
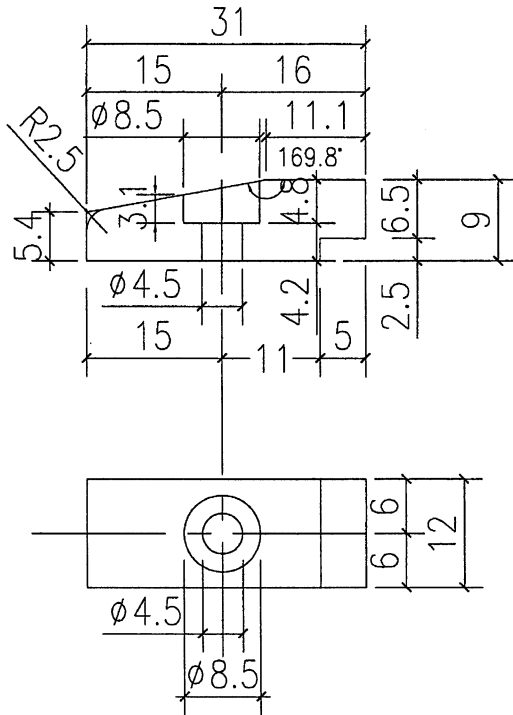

名稱	窗玉窗占	制圖	邱常海	2021.11.19	修改		
材料	尼龍	復核	謝永林	2021.11.19	日期		
顏色	黑色	批准			圖號	853-CZ1	

10

EG-DWG3



美特鋁質 有限公司
MIDI Aluminium Fabricator Ltd.

工程號

J853

地盤

延坪道住宅

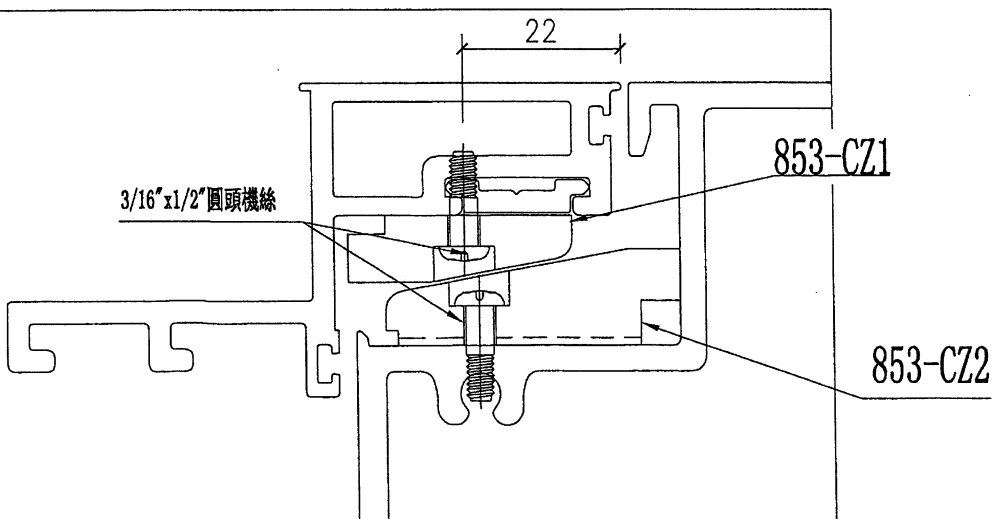
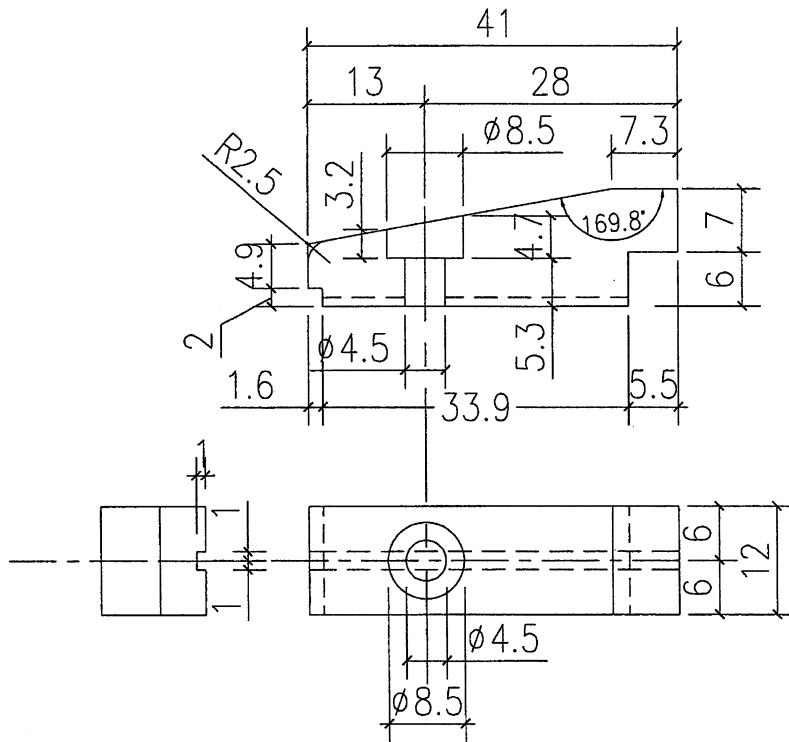
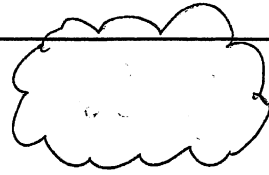

名稱	窗框窗占	制圖	邱常海	2021.11.19	修改		
材料	尼龍	復核	謝永林	2021.11.19	日期		
顏色	黑色	批准			圖號	853-CZ2	