



工程指示 / 要求簡箋 ENGINEER INSTRUCTIONS (E.I.)

工程指示編號:	EI-6805	修改版本:	B
	HK-2337		
工程編號:	J 853	工程名稱:	延坪道 (第2期)
收件人:	Maggie Lor	發件人:	Joe Chan
工程項目:	PMU 廠用玻璃修改	日期:	16/10/2023

<input type="checkbox"/> 原合約工程包	<input type="checkbox"/> 原合約工程加 / 減賬 QT-	<input type="checkbox"/> 新工程報價 QT-
---------------------------------	--	------------------------------------

信件批核號碼/圖紙參考編號:	批核模具圖紙編號:
客戶指示附件:	管理內部批簽署:

<input type="checkbox"/> 初步鋁料 B.M.	<input type="checkbox"/> 加工拆圖, 然後生產	<input type="checkbox"/> 尺寸表
<input type="checkbox"/> 正式鋁料 B.M.	<input type="checkbox"/> 技術上資料/指示	<input type="checkbox"/> 報價
<input type="checkbox"/> 配件 B.M.	<input type="checkbox"/> 樣辦或貨品說明書	<input type="checkbox"/> 分判合約
<input checked="" type="checkbox"/> 其他:		

內容:	請依附件資料, 生產玻璃, 送美特廠. 修改 B: 修改玻璃 GLOBa-001 & GLOBa-002. ① 不需做 low-e 膜, 改為 10mm clear + 12A + 15mm Clear ② 修改玻璃闊度. 完成上列要求日期: 30/10/2023
-----	--

國內

<input type="checkbox"/> 生產技術總監	<input type="checkbox"/> 連附件	<input type="checkbox"/> 技術部	<input type="checkbox"/> 連附件	<input type="checkbox"/> 生產部	<input type="checkbox"/> 連附件
<input type="checkbox"/> 採購部	<input type="checkbox"/> 連附件	<input checked="" type="checkbox"/> 生產統籌部	<input checked="" type="checkbox"/> 連附件	<input type="checkbox"/> 報關組	<input type="checkbox"/> 連附件
<input type="checkbox"/> 質檢部	<input type="checkbox"/> 連附件	<input type="checkbox"/> 會計部	<input type="checkbox"/> 連附件	<input type="checkbox"/> 機械設計部	<input type="checkbox"/> 連附件
<input type="checkbox"/> 香港辦	<input type="checkbox"/> 連附件	<input type="checkbox"/> 其他:			

香港

<input type="checkbox"/> 行政部	<input type="checkbox"/> 連附件	<input type="checkbox"/> 會計部	<input type="checkbox"/> 連附件	<input type="checkbox"/> 統籌部	<input type="checkbox"/> 連附件	<input type="checkbox"/> 工程部	<input type="checkbox"/> 連附件
<input type="checkbox"/> 採購部	<input type="checkbox"/> 連附件	<input type="checkbox"/> QS部	<input type="checkbox"/> 連附件	<input type="checkbox"/> 地盤管理	<input type="checkbox"/> 連附件	<input type="checkbox"/> 維修部	<input type="checkbox"/> 連附件

*發件人簽署:		*組別成員批核簽署:	
傳遞編號:	HK2337/23	項目經理簽署:	



工程號:	J-853	計算:	J.L.	日期:	28/9/2023	送呈:
批盤名稱:	香港延坪路	核對:		日期:		副本:

工廠用玻璃B.M.表	項目類別:	第二期別墅 PMU	批注:	日期:	
BM編號:	A/C Code:		數量:	43	計玻璃面積 (平方米)
					72.525

序號	樣式指示	顏色與名稱	厚度(mm)	玻璃尺寸		數量	面積(平方米)		備註
				寬度(mm)	高度(mm)		單件	總面積	
1		10mm HEAT STRENGTHENED GLASS (OUTER) + 12mm AIR GAP + 10mm THK. TEMPERED GLASS (INNER) (10mm FDNB0-54T#2 + 12A + 12mm Clear) SAMPLE NO.: D21031909	32.00	612	658	3	0.403	1.208	
2		10mm HEAT STRENGTHENED GLASS (OUTER) + 12mm AIR GAP + 10mm THK. TEMPERED GLASS (INNER) (10mm FDNB0-54T#2 + 12A + 12mm Clear) SAMPLE NO.: D21032005	12.00	612	1518	4	0.929	3.716	
3		10mm HEAT STRENGTHENED GLASS (OUTER) + 12mm AIR GAP + 15mm THK. TEMPERED GLASS (INNER) (10mm FDNB0-54T#2 + 12A + 15mm Clear) SAMPLE NO.: D21032007	12.00	612	2038	2	1.247	2.495	
4		10mm HEAT STRENGTHENED GLASS (OUTER) + 12mm AIR GAP + 15mm THK. TEMPERED GLASS (INNER) (10mm FDNB0-54T#2 + 12A + 15mm Clear) SAMPLE NO.: D21031911	34.00	612	608	1	0.372	0.372	
5		10mm HEAT STRENGTHENED GLASS (OUTER) + 12mm AIR GAP + 15mm THK. TEMPERED GLASS (INNER) (10mm FDNB0-54T#2 + 12A + 15mm Clear) SAMPLE NO.: D21031911	34.00	1188.5	1688	1	2.006	2.006	
6		10mm HEAT STRENGTHENED GLASS (OUTER) + 12mm AIR GAP + 15mm THK. TEMPERED GLASS (INNER) (10mm FDNB0-54T#2 + 12A + 15mm Clear) SAMPLE NO.: D21031911	34.00	1188.5	1738	1	2.066	2.066	
7		10mm HEAT STRENGTHENED GLASS (OUTER) + 12mm AIR GAP + 15mm THK. TEMPERED GLASS (INNER) (10mm FDNB0-54T#2 + 12A + 15mm Clear) SAMPLE NO.: D21031911	34.00	1812	608	2	1.102	2.203	
8		10mm HEAT STRENGTHENED GLASS (OUTER) + 12mm AIR GAP + 15mm THK. TEMPERED GLASS (INNER) (10mm FDNB0-54T#2 + 12A + 15mm Clear) SAMPLE NO.: D21031911	34.00	717	893	3	0.640	1.921	
9		10mm HEAT STRENGTHENED GLASS (OUTER) + 12mm AIR GAP + 15mm THK. TEMPERED GLASS (INNER) (10mm FDNB0-54T#2 + 12A + 15mm Clear) SAMPLE NO.: D21031911	34.00	2192	893	1	1.957	1.957	
10		10mm HEAT STRENGTHENED GLASS (OUTER) + 12mm AIR GAP + 15mm THK. TEMPERED GLASS (INNER) (10mm FDNB0-54T#2 + 12A + 15mm Clear) SAMPLE NO.: D21031911	34.00	717	635.5	1	0.456	0.456	
11		10mm HEAT STRENGTHENED GLASS (OUTER) + 12mm AIR GAP + 15mm THK. TEMPERED GLASS (INNER) (10mm FDNB0-54T#2 + 12A + 15mm Clear) SAMPLE NO.: D21031911	34.00	2592	635.5	1	1.647	1.647	
12		10mm HEAT STRENGTHENED GLASS (OUTER) + 12mm AIR GAP + 15mm THK. TEMPERED GLASS (INNER) (10mm FDNB0-54T#2 + 12A + 15mm Clear) SAMPLE NO.: D21031911	34.00	2592	893	1	2.315	2.315	
13		10mm HEAT STRENGTHENED GLASS (OUTER) + 12mm AIR GAP + 15mm THK. TEMPERED GLASS (INNER) (10mm FDNB0-54T#2 + 12A + 15mm Clear) SAMPLE NO.: D21031911	34.00	1336	893	2	1.193	2.386	
14		10mm HEAT STRENGTHENED GLASS (OUTER) + 12mm AIR GAP + 15mm THK. TEMPERED GLASS (INNER) (10mm FDNB0-54T#2 + 12A + 15mm Clear) SAMPLE NO.: D21031911	34.00	1228.5	893	2	1.097	2.194	
15		10mm HEAT STRENGTHENED GLASS (OUTER) + 12mm AIR GAP + 15mm THK. TEMPERED GLASS (INNER) (10mm FDNB0-54T#2 + 12A + 15mm Clear) SAMPLE NO.: D21031911	34.00	590	257.5	4	0.152	0.608	
16		10mm HEAT STRENGTHENED GLASS (OUTER) + 12mm AIR GAP + 15mm THK. TEMPERED GLASS (INNER) (10mm FDNB0-54T#2 + 12A + 15mm Clear) SAMPLE NO.: D21031911	34.00	1120.5	257.5	1	0.289	0.289	
17		10mm HEAT STRENGTHENED GLASS (OUTER) + 12mm AIR GAP + 15mm THK. TEMPERED GLASS (INNER) (10mm FDNB0-54T#2 + 12A + 15mm Clear) SAMPLE NO.: D21031911	34.00	717	643	4	0.461	1.844	
18		10mm HEAT STRENGTHENED GLASS (OUTER) + 12mm AIR GAP + 15mm THK. TEMPERED GLASS (INNER) (10mm FDNB0-54T#2 + 12A + 15mm Clear) SAMPLE NO.: D21031911	34.00	2192	3143	1	6.889	6.889	
19		10mm HEAT STRENGTHENED GLASS (OUTER) + 12mm AIR GAP + 15mm THK. TEMPERED GLASS (INNER) (10mm FDNB0-54T#2 + 12A + 15mm Clear) SAMPLE NO.: D21031911	34.00	2192	2143	1	4.697	4.697	
20		10mm HEAT STRENGTHENED GLASS (OUTER) + 12mm AIR GAP + 15mm THK. TEMPERED GLASS (INNER) (10mm FDNB0-54T#2 + 12A + 15mm Clear) SAMPLE NO.: D21031911	34.00	1336	643	1	0.859	0.859	
21		10mm HEAT STRENGTHENED GLASS (OUTER) + 12mm AIR GAP + 15mm THK. TEMPERED GLASS (INNER) (10mm FDNB0-54T#2 + 12A + 15mm Clear) SAMPLE NO.: D21031911	34.00	1228.5	2493	1	3.063	3.063	
22		10mm HEAT STRENGTHENED GLASS (OUTER) + 12mm AIR GAP + 15mm THK. TEMPERED GLASS (INNER) (10mm FDNB0-54T#2 + 12A + 15mm Clear) SAMPLE NO.: D21031911	34.00	1228.5	1843	1	2.264	2.264	
23		10mm HEAT STRENGTHENED GLASS (OUTER) + 12mm AIR GAP + 15mm THK. TEMPERED GLASS (INNER) (10mm FDNB0-54T#2 + 12A + 15mm Clear) SAMPLE NO.: D21031911	34.00	1917	2223	2	4.453	8.906	
24	B	10mm HEAT STRENGTHENED GLASS (OUTER) + 12mm AIR GAP + 15mm THK. TEMPERED GLASS (INNER) (10mm C pe t HOUSE 新款玻璃	37.00	2598	3093	1	8.017	8.017	
25	B	10mm HEAT STRENGTHENED GLASS (OUTER) + 12mm AIR GAP + 15mm THK. TEMPERED GLASS (INNER) (10mm C pe t HOUSE 新款玻璃	37.00	2598	3143	1	8.147	8.147	
			總合計:	43				72.525	

加工注意事項:

- 1) 本表中所有玻璃對角線尺寸偏差要求不超過正負2mm.
- 2) 本表中所有玻璃要求粗磨邊處理並倒棱角.
- 3) 本表中玻璃要求粗磨邊處理並倒棱角, 欄河玻璃圓底要精磨邊, 而所有玻璃之入爐方向需保持一致.
- 4) 本表中不同種類玻璃參照玻璃加工圖加工.
- 5) 本表中所有強化玻璃均需HEAT SOAK TEST.
- 6) 本表中所有玻璃均需注明室內外面及其玻璃編號, 以便識別.

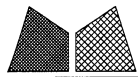

美特铝质有限公司
MIDI Aluminium Fabricator Ltd.

版本号	1	采用	工厂	√	地盘	名称	玻璃加工图	批准	-	数量	-		
日期	10/08	颜色	-			材料	GL6a:10 HS+12AS+15T IGU	单件面积(m ²)	-	长度	-	宽度	-
工程号	J853					制图	J.L.	16/06/23	物料号	详见玻璃BM表			
地盘	香港延坪路					复核	-	-	图号	J853-PMU-GL6a-001			

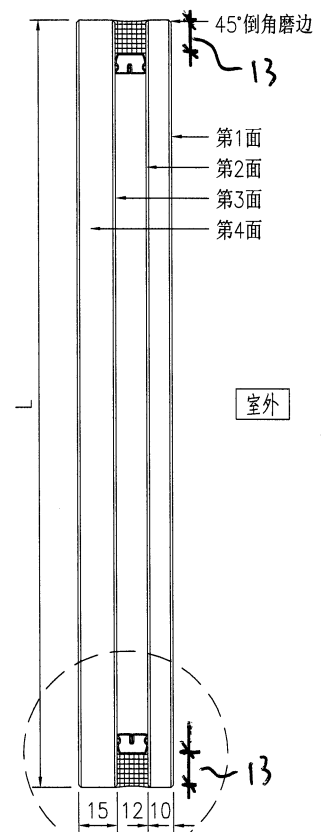
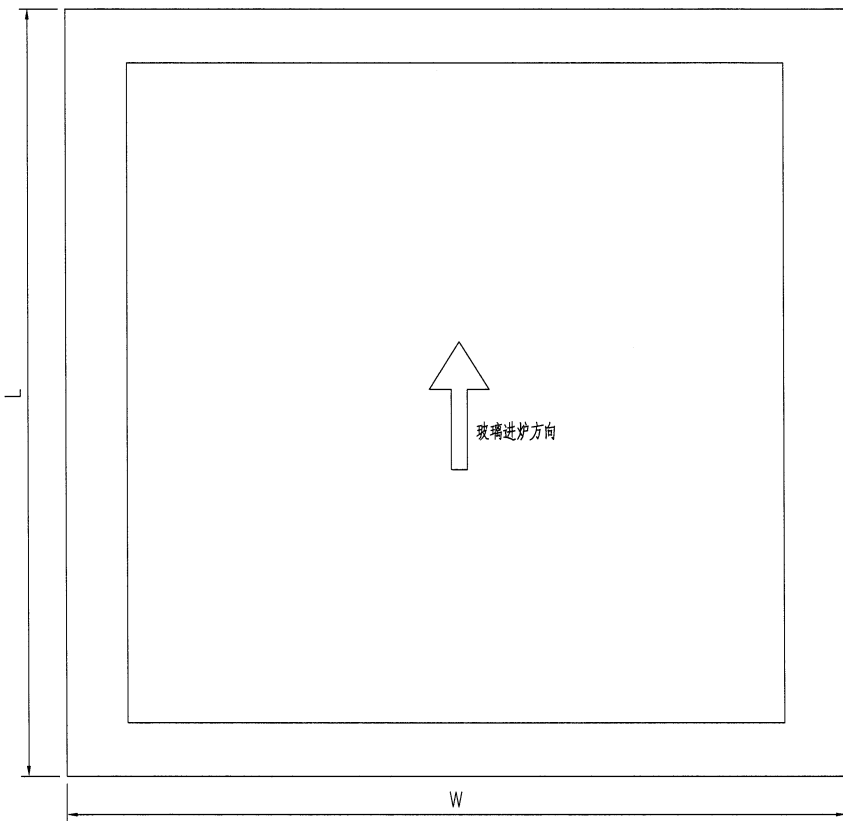

室外

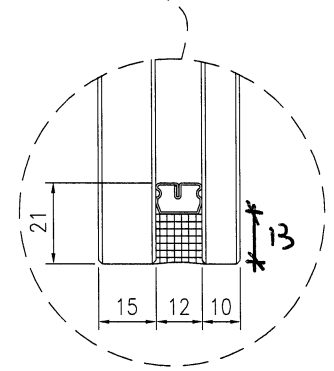
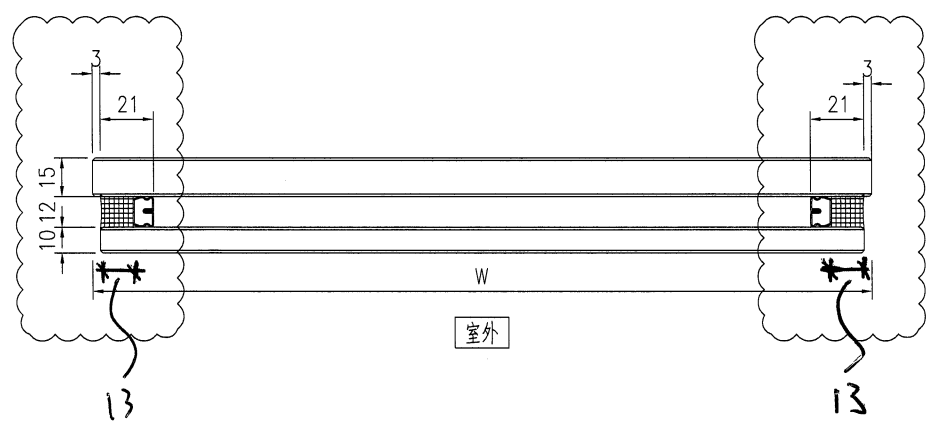

技术说明:

- 1.玻璃为: GL6a:10mm THK. HEAT STRENGTHENED GLASS + 12mm AIR SPACE + 15mm THK CLEAR TEMPERED GLASS (IGU)
- 2.色号为: ~~Low-e膜在第2面~~
- 3.中空铝隔条, 两面涂丁基胶涂抹均匀, 内层为铝框本色, 玻璃四周1x45°机磨边;
- 4.玻璃密封胶采用: 聚硫胶, 胶深符合相应规范要求;
- 5.中空玻璃应符合《中空玻璃》GB1194-2002国家标准, 并按《玻璃幕墙工程质量检验标准》JGJ/T139-2001进行质量检验;
- 6.玻璃出厂前必须粘好相应编号及内外标签, 玻璃单边长度超过2m, 所有全钢化玻璃需要热浸处理;
- 7.玻璃钢化波纹方向平行分布; 图中标注尺寸单位为mm, 进炉方向与滚轮垂直。