

工程指示 / 要求簡箋 ENGINEER INSTRUCTIONS(E.I.)

工程指示編號:	EI- 6748	修改版本:	A
	HK-2238		
工程編號:	J 853	工程名稱:	延坪道 (第2期)
收件人:	生統	發件人:	Joe Chan
工程項目:	佛沙窗生產修改.	日期:	27/09/2023

<input type="checkbox"/> 原合約工程包	<input type="checkbox"/> 原合約工程加 / 減賬 QT-	<input type="checkbox"/> 新工程報價 QT-
---------------------------------	--	------------------------------------

信件批核號碼/圖紙參考編號:	批核模具圖紙編號:
客戶指示附件:	管理內部批簽署:

<input type="checkbox"/> 初步鋁料 B.M.	<input type="checkbox"/> 加工拆圖, 然後生產	<input type="checkbox"/> 尺寸表
<input type="checkbox"/> 正式鋁料 B.M.	<input type="checkbox"/> 技術上資料/指示	<input type="checkbox"/> 報價
<input type="checkbox"/> 配件 B.M.	<input type="checkbox"/> 樣辦或貨品說明書	<input type="checkbox"/> 分判合約
<input checked="" type="checkbox"/> 其他:		

內容: 修改加工圖 15 張.

完成上列要求日期: ASAP.

國內

<input type="checkbox"/> 生產技術總監	<input type="checkbox"/> 連附件	<input checked="" type="checkbox"/> 技術部	<input checked="" type="checkbox"/> 連附件	<input type="checkbox"/> 生產部	<input type="checkbox"/> 連附件
<input type="checkbox"/> 採購部	<input type="checkbox"/> 連附件	<input checked="" type="checkbox"/> 生產統籌部	<input checked="" type="checkbox"/> 連附件	<input type="checkbox"/> 報關組	<input type="checkbox"/> 連附件
<input type="checkbox"/> 質檢部	<input type="checkbox"/> 連附件	<input type="checkbox"/> 會計部	<input type="checkbox"/> 連附件	<input type="checkbox"/> 機械設計部	<input type="checkbox"/> 連附件
<input type="checkbox"/> 香港辦	<input type="checkbox"/> 連附件	<input type="checkbox"/> 其他:			

香港

<input type="checkbox"/> 行政部	<input type="checkbox"/> 連附件	<input type="checkbox"/> 會計部	<input type="checkbox"/> 連附件	<input type="checkbox"/> 統籌部	<input type="checkbox"/> 連附件	<input type="checkbox"/> 工程部	<input type="checkbox"/> 連附件
<input type="checkbox"/> 採購部	<input type="checkbox"/> 連附件	<input type="checkbox"/> QS部	<input type="checkbox"/> 連附件	<input type="checkbox"/> 地盤管理	<input type="checkbox"/> 連附件	<input type="checkbox"/> 維修部	<input type="checkbox"/> 連附件

*發件人簽署:		*組別成員批核簽署:	
傳遞編號:	HK 2238 / 23	項目經理簽署:	



圖則登記表 DRAWING REGISTER		接收日期 Receiving Date (適用於客戶圖則)									
工程名稱 Project Title:	延坪道二期 佛沙窗	年									
工程編號 Project No:	J-853	月									
分發予 Distributed To		日									
		發出日期 Issued Date									
		年	23	23							
		月	9	9							
		日	14	26							
圖則編號 Drg. No.	圖則名稱 Drawing Title	修訂編號 Revision No.									
WD.19D	鋁窗組裝圖	1	-	-							
WC.18C	鋁窗組裝圖	2	-	-							
WE.07E1	鋁窗組裝圖	3	-	-							
WE.09E1	鋁窗組裝圖	4	-	-							
WB.18B	鋁窗組裝圖	5	-	-							
WB.18aB	鋁窗組裝圖	6	-	-							
WG.28G	鋁窗組裝圖	7	-	-							
SHL-1	窗玉放樣圖	8	-	-							
SHL-2	窗玉放樣圖	9	-	-							
SHL-3	窗玉放樣圖	10	-	-							
SHL-4	窗玉放樣圖	11	-	-							
SHR-1	窗玉放樣圖	12	-	-							
SHR-2	窗玉放樣圖	13	-	-							
SHR-3	窗玉放樣圖	14	-	-							
X85948-101LL	生框邊企(左)加工圖	15	-	-							
X85948-101RL	生框邊企(左)加工圖	16	-	A							
X85948-102LL	生框邊企(左)加工圖	17	-	-							
X85948-102RL	生框邊企(左)加工圖	18	-	A							
X85948-103L	生框邊企(左)加工圖	19	-	-							
X85948-104L	生框邊企(左)加工圖	20	-	A							
X85948-105L	生框邊企(左)加工圖	21	-	-							
X85948-101LR	生框邊企(右)加工圖	22	-	A							
X85948-101RR	生框邊企(右)加工圖	23	-	-							
X85948-102LR	生框邊企(右)加工圖	24	-	A							
X85948-102RR	生框邊企(右)加工圖	25	-	-							
X85948-103R	生框邊企(右)加工圖	26	-	A							
X85948-104R	生框邊企(右)加工圖	27	-	-							
X85948-105R	生框邊企(右)加工圖	28	-	A							

①

圖則登記表 DRAWING REGISTER		接收日期 Receiving Date (適用於客戶圖則)									
工程名稱 Project Title:	延坪道二期 佛沙窗	年									
工程編號 Project No:	J-853	月									
分發予 Distributed To		日									
		發出日期 Issued Date									
		年	23	23							
		月	9	9							
		日	14	26							
圖則編號 Drg. No.	圖則名稱 Drawing Title	修訂編號 Revision No.									
X85947-101T	生頂橫加工圖	29	-	-							
X85947-102T	生頂橫加工圖	30	-	-							
X85947-104T	生頂橫加工圖	31	-	-							
X85947-105T	生頂橫加工圖	32	-	-							
X85954-101TL	上生下生中橫加工圖	33	-	A							
X85954-101TR	上生下生中橫加工圖	34	-	A							
X85947-101BL	生底橫加工圖	35	-	A							
X85947-101BR	生底橫加工圖	36	-	A							
X85947-102BL	生底橫加工圖	37	-	A							
X85947-102BR	生底橫加工圖	38	-	A							
X85947-104B	生底橫加工圖	39	-	A							
X85947-105B	生底橫加工圖	40	-	A							
X85959-T10T	百葉頂托角加工圖	41	-	-							
J853-85952-101TL	窗玉加工圖	42	-	-							
J853-85952-101BL	窗玉加工圖	43	-	-							
J853-85952-101TR	窗玉加工圖	44	-	-							
J853-85952-101BR	窗玉加工圖	45	-	-							
J853-85952-101LL	窗玉加工圖	46	-	-							
J853-85952-101LR	窗玉加工圖	47	-	-							
J853-85952-101RL	窗玉加工圖	48	-	-							
J853-85952-101RR	窗玉加工圖	49	-	-							
J853-85957-S101L	玻璃線加工圖	50	-	-							
J853-85957-S101R	玻璃線加工圖	51	-	-							
J853-85964-A	多點鎖拉巴加工圖	52	-	-							
J853-85964-B101	多點鎖拉巴加工圖	53	-	-							
J853-85964-C101	多點鎖拉巴加工圖	54	-	-							
J853-25403-1	加力撐及限位巴圖	55	-	-							
J853-40253-1	加力撐及限位巴圖	56	-	-							



3

EG-DWG3



美特鋁質 有限公司  
MIDI Aluminium Fabricator Ltd.

工程號 J853 地盤 錦上路/延平道

參考資料有誤, 按實際生產修改



序號	物料編號	數量	位置
1	85648-101RL	1	WB. 18B
2	85648-101RL	1	WD. 19D1
3	85648-101RL	1	WG. 14G
4			
合計:		3	

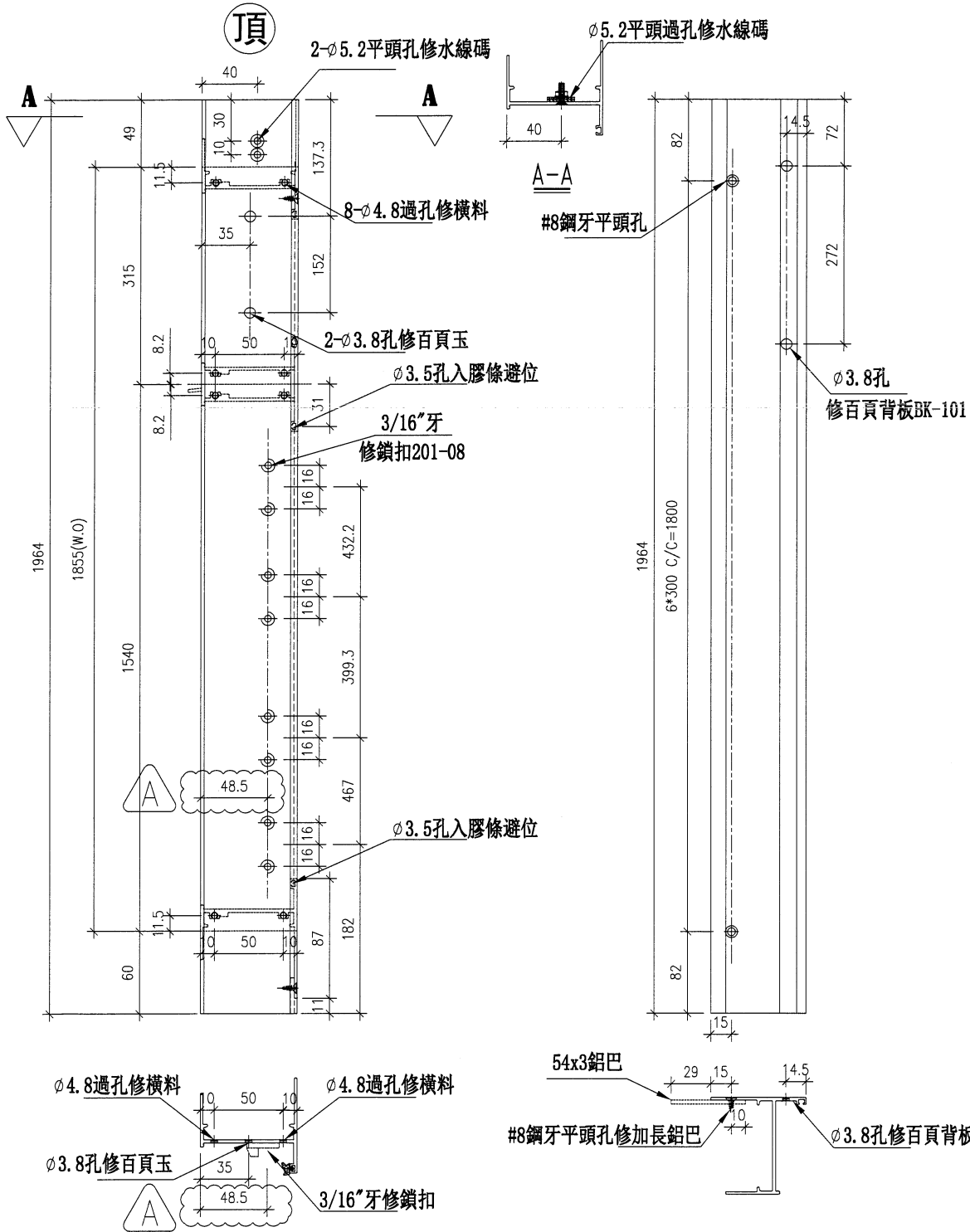

名稱	生框邊企(左)	制圖	方強	2023.09.06	修改	A	
材料	X85948/54x3鋁巴	復核	謝永林	2023.09.13	日期	2023.09.26	
顏色	JMQ213457 (古銅)	批准			圖號	X85948-101RL	

4

EG-DWG3



美特鋁質 有限公司  
MIDI Aluminium Fabricator Ltd.

工程號 J853 地盤 錦上路/延平道

參考資料有誤, 按實際生產修改



序號	物料編號	數量	位置
1	85648-102RL	1	WB. 18aB
2	85648-102RL	2	WD. 19aD1
3			
4			
合計:		3	

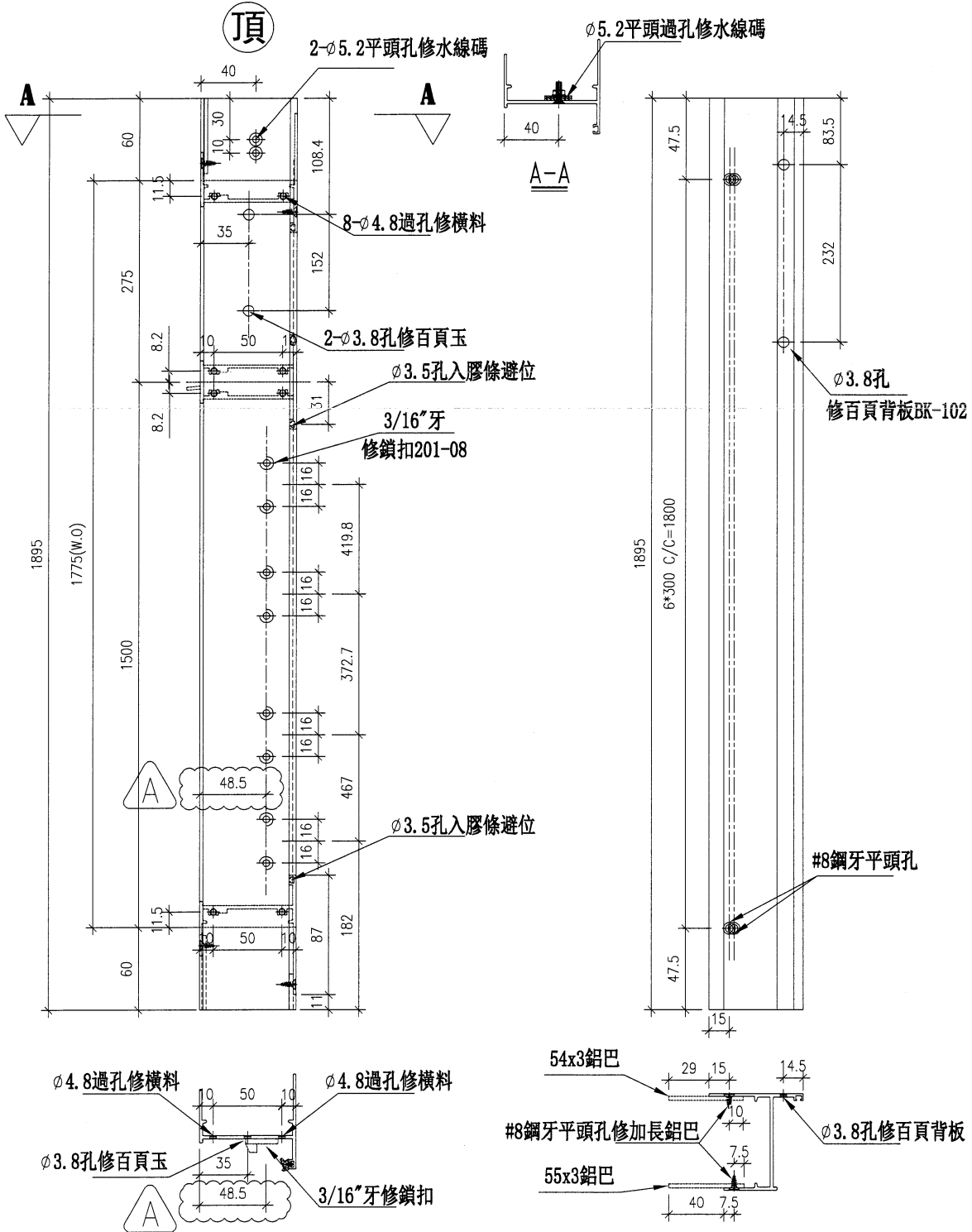

名稱	生框邊企(左)	制圖	方強	2023. 09. 06	修改	A	
材料	X85948/54x3鋁巴/55x3鋁巴	復核	謝永林	2023. 09. 13	日期	2023.09.26	
顏色	JMQ213457 (古銅)	批准			圖號	X85948-102RL	

5

EG-DWG3



美特鋁質 有限公司  
MIDI Aluminium Fabricator Ltd.

工程號 J853 地盤 錦上路/延平道

參考資料有誤, 按實際生產修改



頂

序號	物料編號	數量	位置
1	85948-104L	1	WG. 28G
2			
3			
4			
合計:		1	

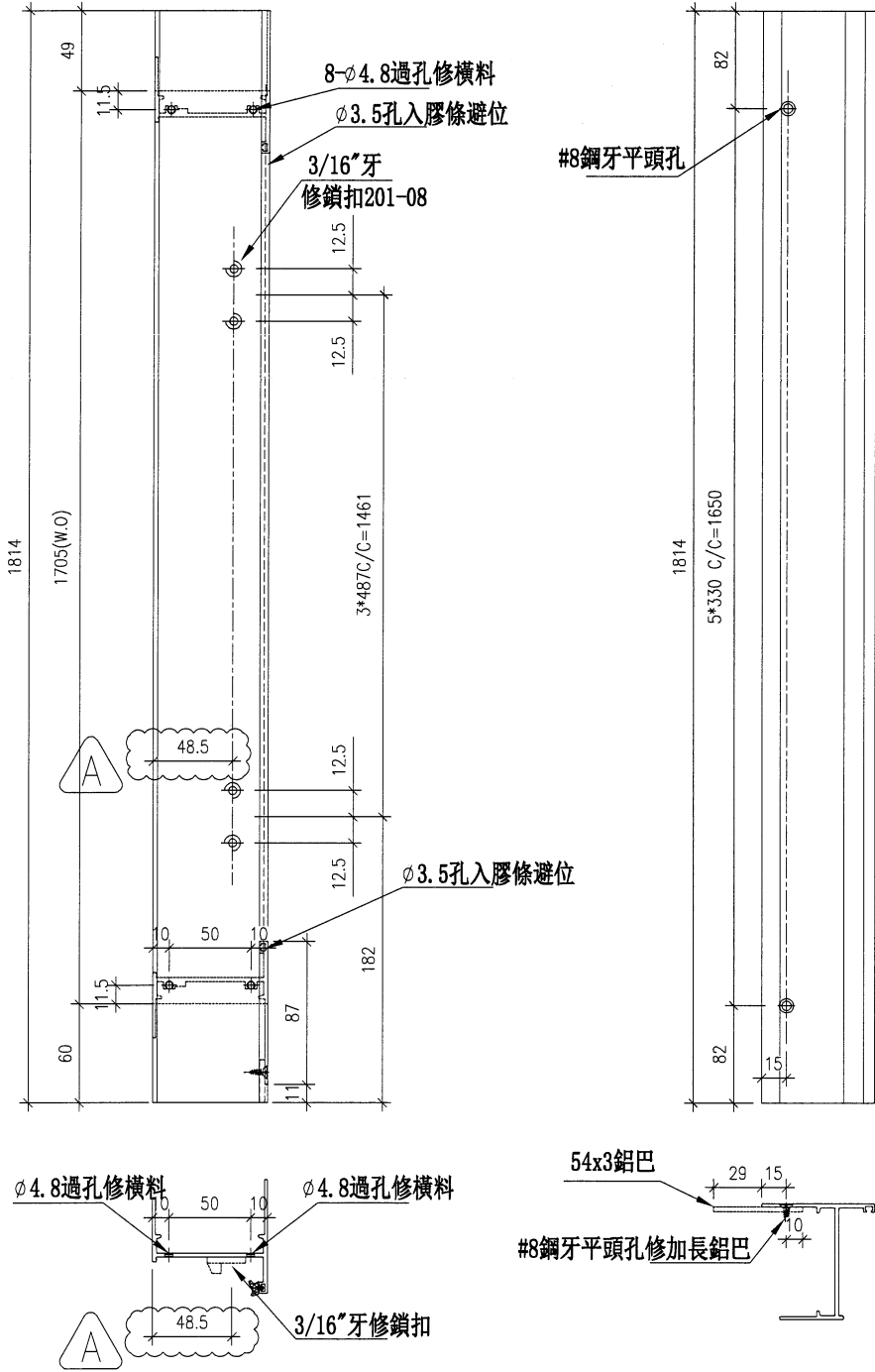

名稱	生框邊企(左)	制圖	方強	2023.09.06	修改	A	
材料	X85948/54x3鋁巴	復核	謝永林	2023.09.13	日期	2023.09.26	
顏色	JMQ213457 (古銅)	批准			圖號	X85948-104L	



工程號 J853 地盤 錦上路/延平道

參考資料有誤, 按實際生產修改



序號	物料編號	數量	位置
1	85948-101LR	1	WD. 19D
2			
3			
4			
合計:		1	

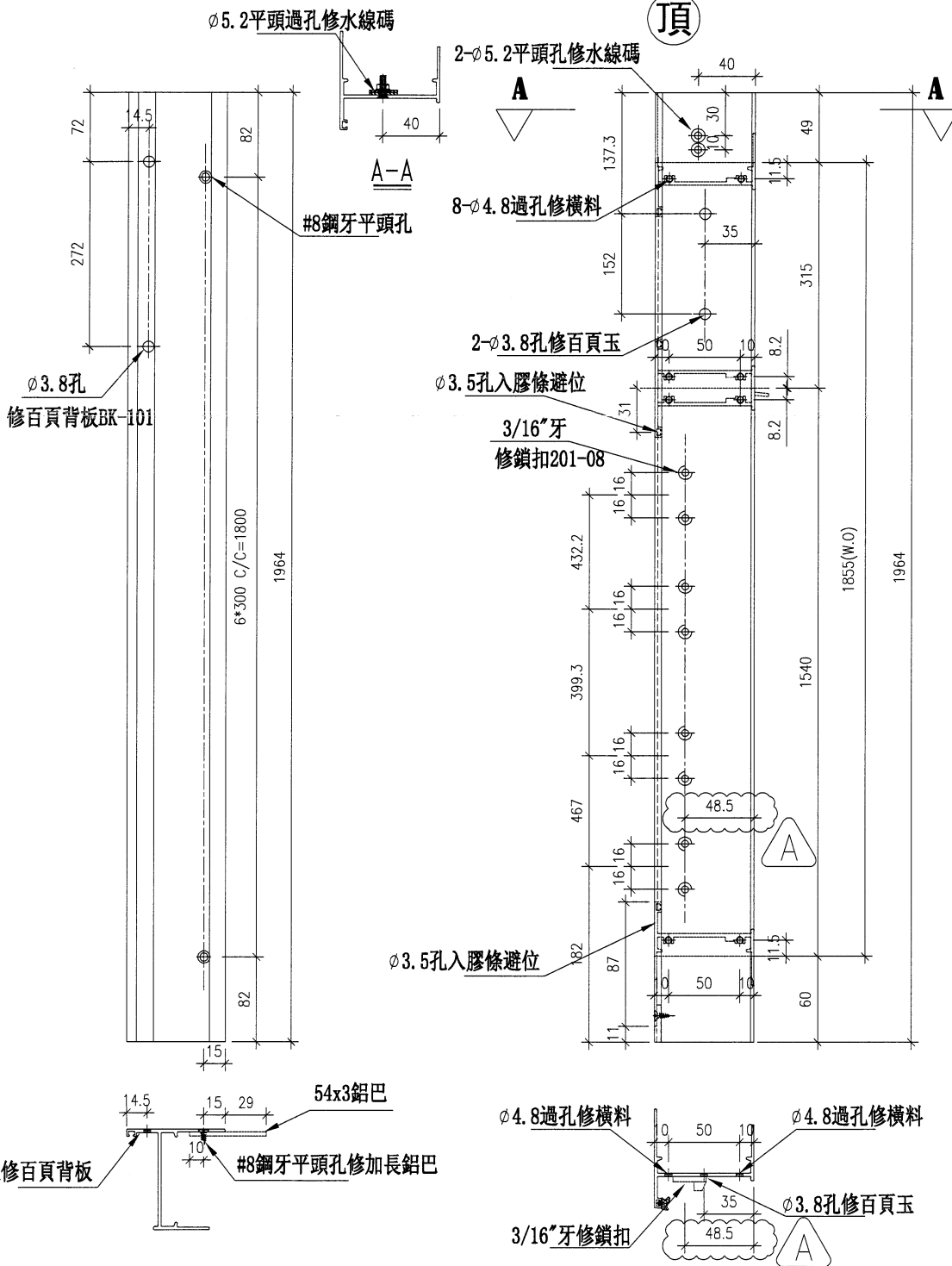

名稱	生框邊企(右)	制圖	方強	2023.09.06	修改	A	
材料	X85948/54x3鋁巴	復核	謝永林	2023.09.13	日期	2023.09.26	
顏色	JMQ213457 (古銅)	批准			圖號	X85948-101LR	



工程號 J853 地盤 錦上路/延平道

參考資料有誤, 按實際生產修改



序號	物料編號	數量	位置
1	85648-102LR	1	WC. 18C
2	85648-102LR	1	WE. 11E1
3			
4			
合計:		2	

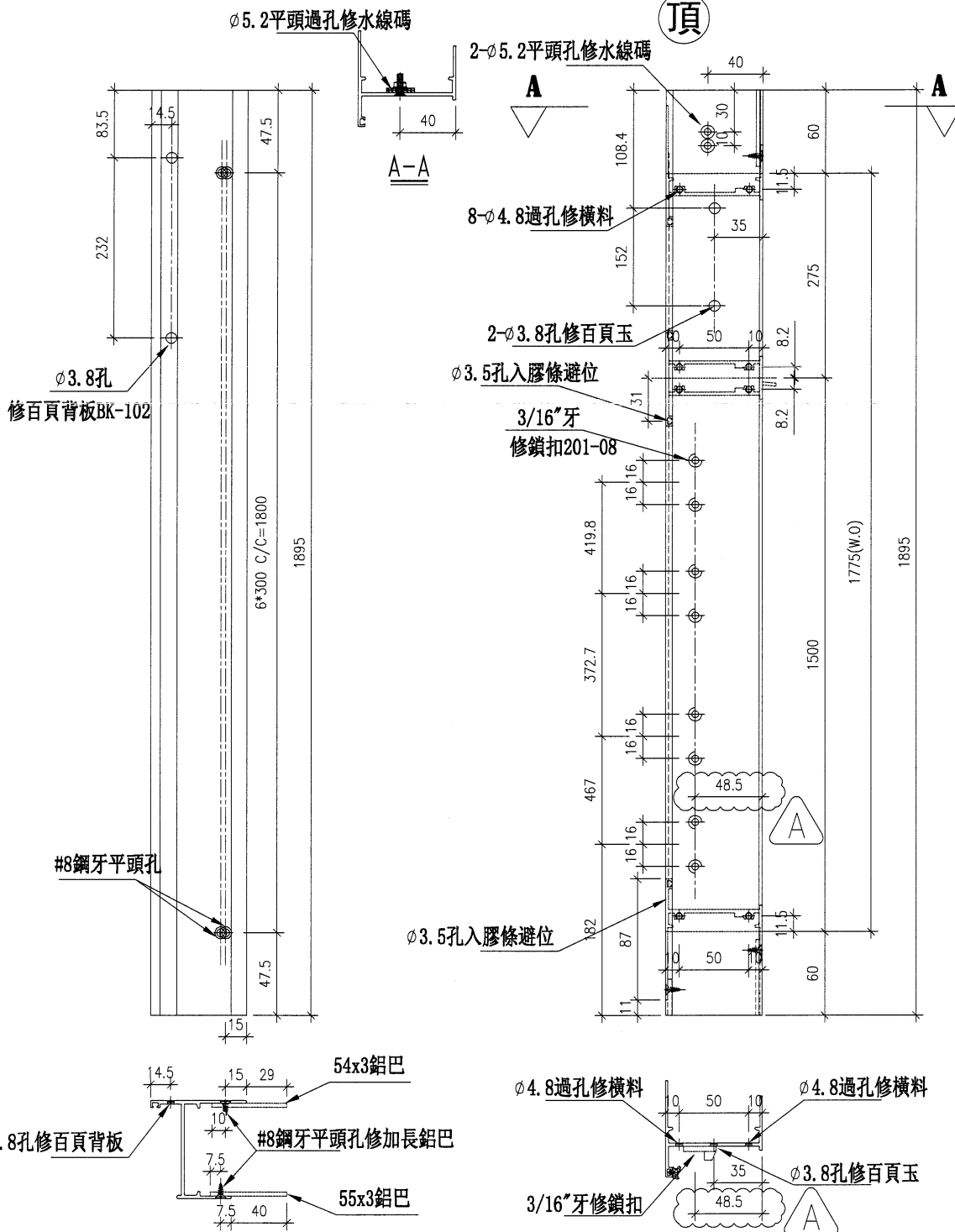

名稱	生框邊企(右)	制圖	方強	2023.09.06	修改	A	
材料	X85948/54x3鋁巴/55x3鋁巴	復核	謝永林	2023.09.13	日期	2023.09.26	
顏色	JMQ213457 (古銅)	批准			圖號	X85948-102LR	

8

EG-DWG3



美特鋁質有限公司  
MIDI Aluminium Fabricator Ltd.

工程號 J853 地盤 錦上路/延平道

參考資料有誤, 按實際生產修改



序號	物料編號	數量	位置
1	85648-103R	1	WE. 07E1
2			
3			
4			
合計:		1	

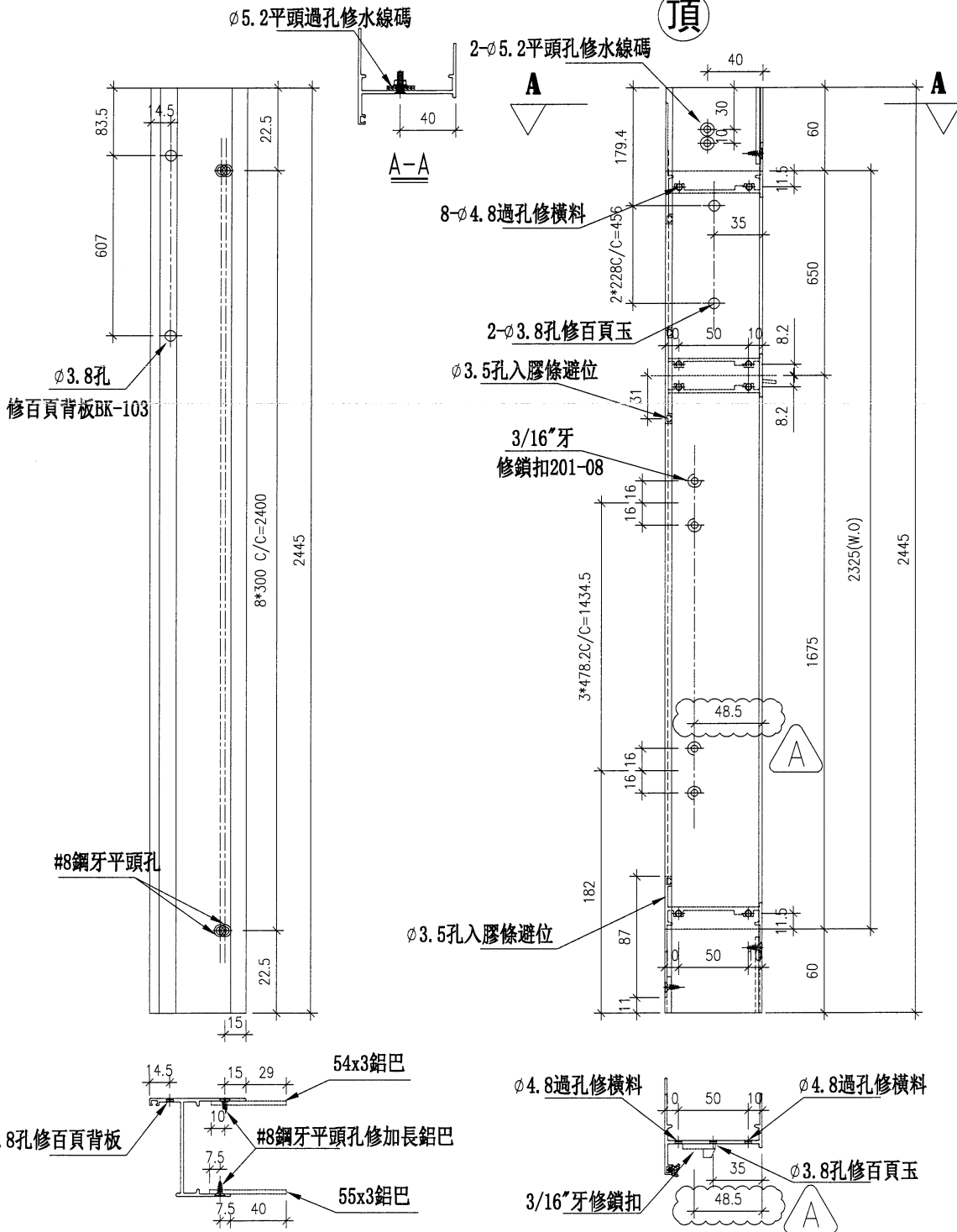

名稱	生框邊企(右)	制圖	方強	2023.09.06	修改	A	
材料	X85948/54x3鋁巴/55x3鋁巴	復核	謝永林	2023.09.13	日期	2023.09.26	
顏色	JMQ213457 (古銅)	批准			圖號	X85948-103R	



工程號 J853 地盤 錦上路/延平道

參考資料有誤, 按實際生產修改



序號	物料編號	數量	位置
1	85948-105R	1	WE. 09E1
2			
3			
4			
合計:		1	

頂

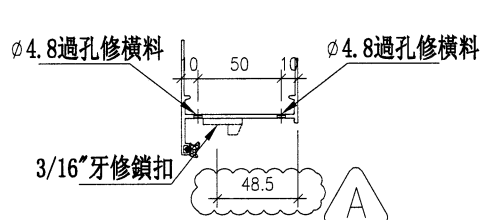
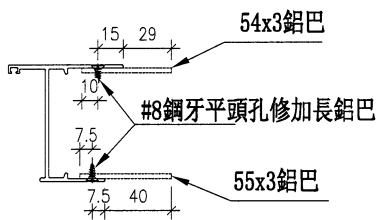
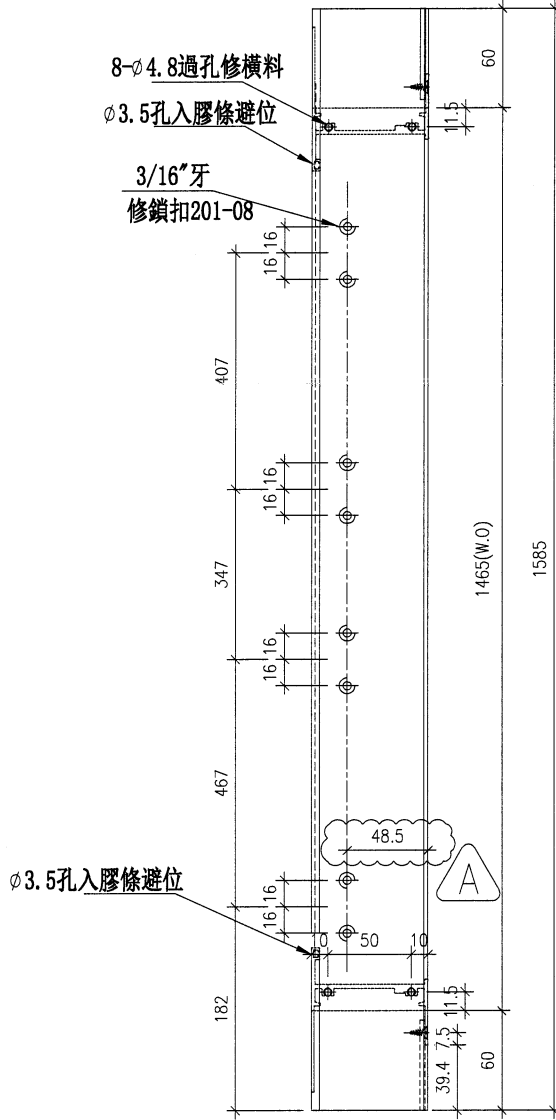
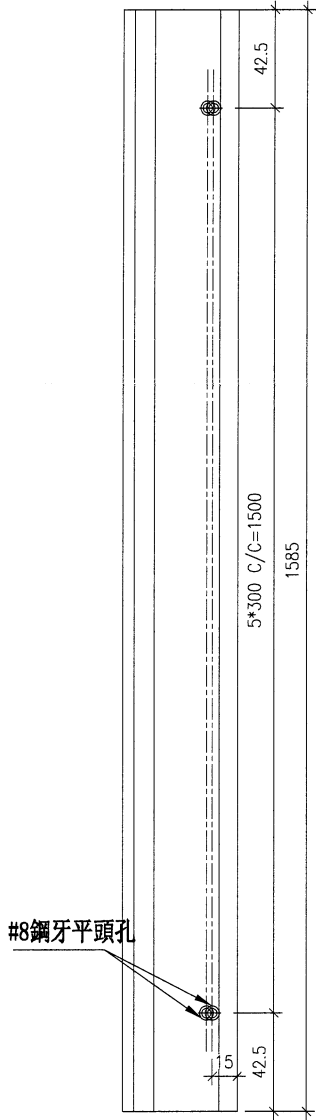

名稱	生框邊企(右)	制圖	方強	2023. 09. 06	修改	A	
材料	X85948/54x3鋁巴/55x3鋁巴	復核	謝永林	2023. 09. 13	日期	2023.09.26	
顏色	JMQ213457 (古銅)	批准			圖號	X85948-105R	



序號	物料編號	位置	數量	L	L1	L2	扇撐長度	M	N	EQ
1	85954-101TL	WD.19D	1	658	648	604	16"	211	1	196.5
2	85954-102TL	WC.18C	1	578	568	524	16"	0	0	262
3	85954-102TL	WE.11R1	1	578	568	524	16"	0	0	262
4	85954-103T	WE.07R1	1	578	568	524	16"	0	0	262
合計			4							

工程號 J853 地盤 錦上路/延平道

左

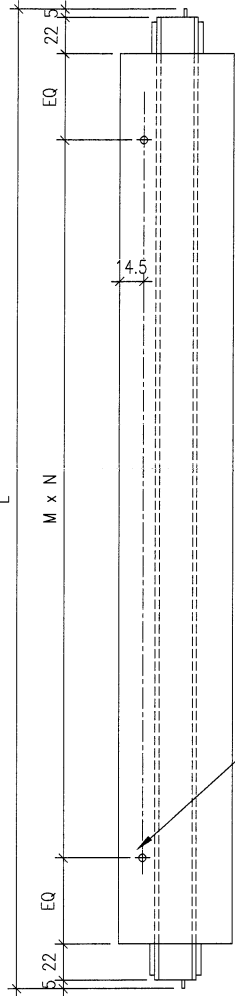

Ø3.8孔  
安裝百頁鋁背板

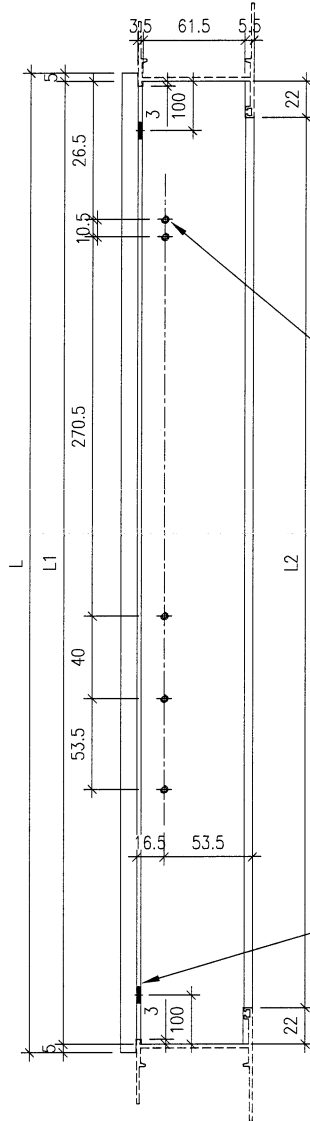

按生產意見修改去水孔長度



3/16"牙  
安裝扇撐

3\*16去水避位(兩端背面)

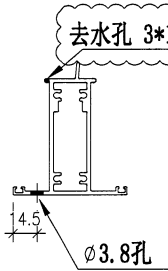

去水孔 3\*16

Ø3.8孔

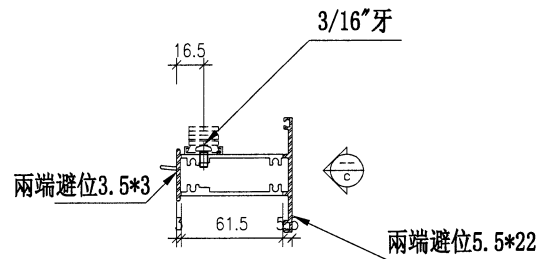

3/16"牙

兩端避位3.5\*3

兩端避位5.5\*22

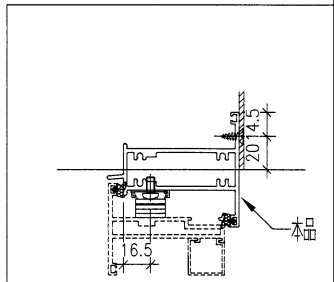

VIEW C

名稱	上生下生中橫	制圖	方強	2023.09.06	修改	A		
材料	X85954	復核	謝永林	2023.09.13	日期	2023.09.25		
顏色	JMQ213457 (古銅)	批准			圖號	X85954-101TL		

11

EG-DWG3



美特鋁質 有限公司  
MIDI Aluminium Fabricator Ltd.

序號	物料編號	位置	數量	L	L1	L2	扇撐長度	M	N	BQ
1	85954-101TR	WB. 18B	1	658	648	604	16"	211	1	196.5
2	85954-101TR	WD. 19D1	1	658	648	604	16"	211	1	196.5
3	85954-101TR	WG. 14G	1	658	648	604	16"	211	1	196.5
4	85954-102TR	WB. 18aB	1	578	568	524	16"	0	0	262
5	85954-102TR	WD. 19aD1	2	578	568	524	16"	0	0	262
		合計	6							

工程號 J853 地盤 錦上路/延平道

左

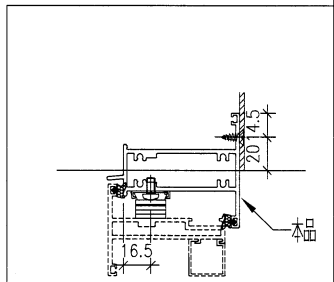
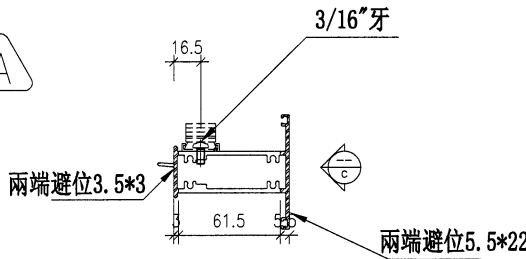
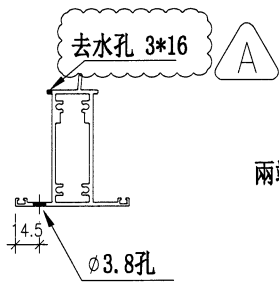
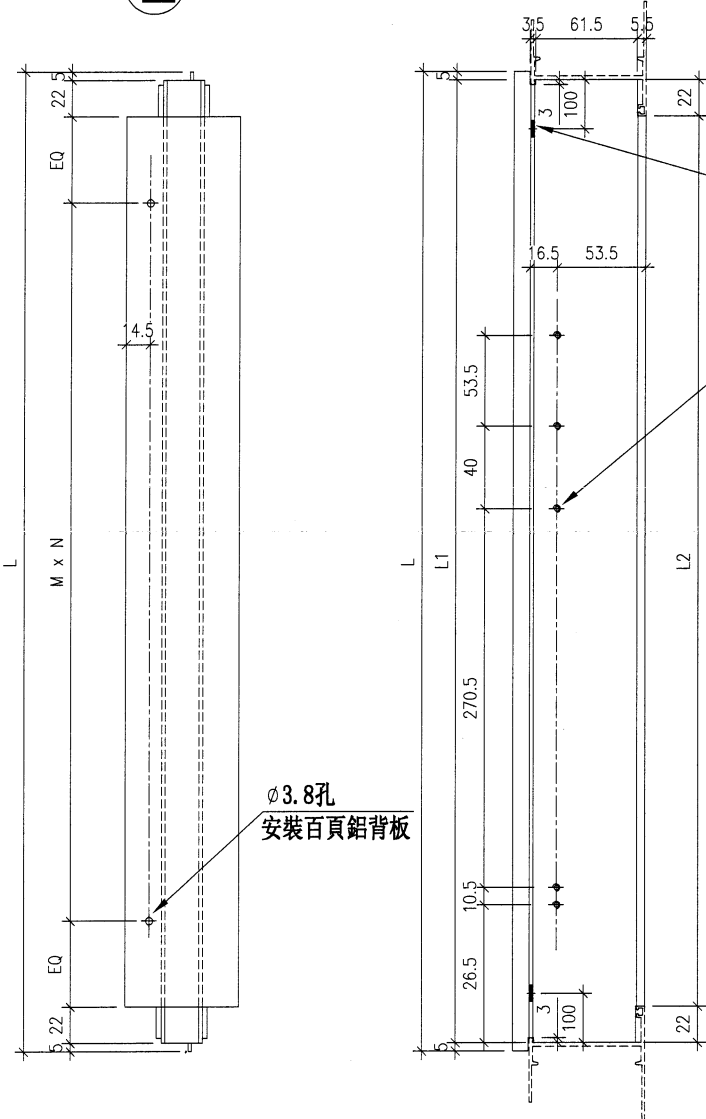

VIEW C

名稱	上生下生中橫	制圖	方強	2023.09.06	修改	A	
材料	X85954	復核	謝永林	2023.09.13	日期	2023.09.25	
顏色	JMQ213457 (古銅)	批准			圖號	X85954-101TR	

(12)

EG-DWG3



美特鋁質 有限公司  
MIDI Aluminium Fabricator Ltd.

序號	物料編號	位置	數量	L	L2	扇撐長度	M	N	EQ
1	85947-101BL	WD. 19D	1	648	604	16"	280	2	22

工程號 J853 地盤 錦上路/延平道

(26x3鋁巴 長度=L2)

按生產意見修改去水孔長度 (A)

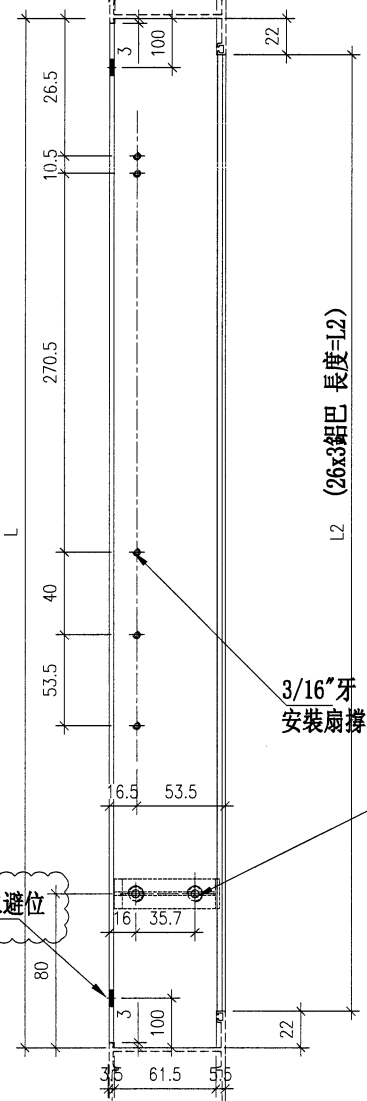
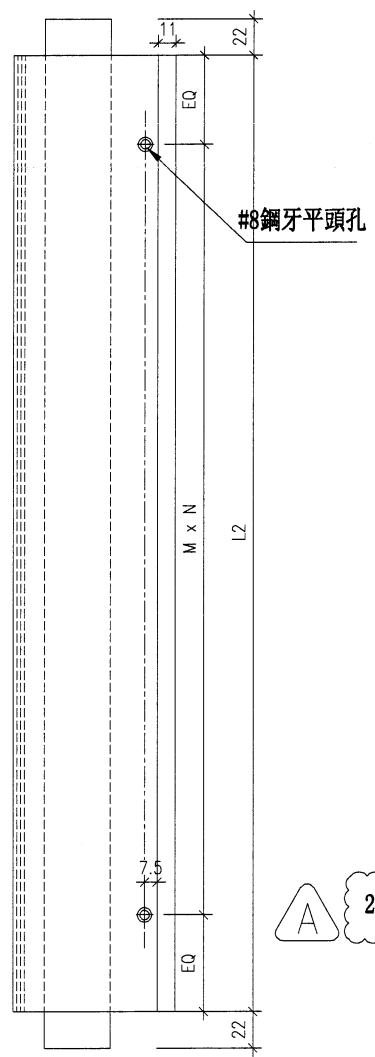
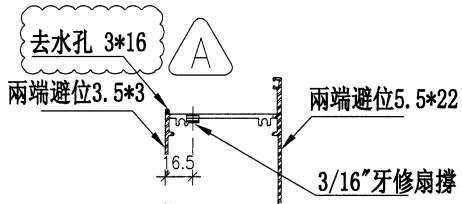
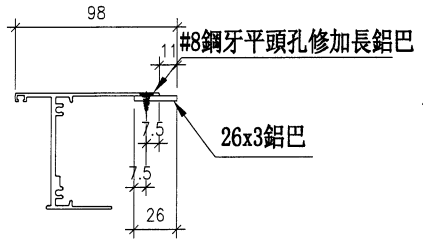

(26x3鋁巴 長度=L2)

(A) 2-3\*16去水避位

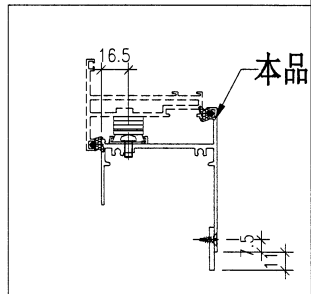

右

名稱	生底橫	制圖	方強	2023.09.06	修改	A		
材料	X85947/26x3鋁巴	復核	謝永林	2023.09.13	日期	2023.09.25		
顏色	JMQ213457 (古銅)	批准			圖號	X85947-101BL		



美特鋁質有限公司  
MIDI Aluminium Fabricator Ltd.

序號	物料編號	位置	數量	L	L2	扇撐長度	M	N	EQ
1	85947-101BR	WB, I8B	1	648	604	16"	280	2	22
2	85947-101BR	WD, 09D1	1	648	604	16"	280	2	22
3	85947-101BR	WG, 14G	1	648	604	16"	280	2	22
合計			3						

工程號 J853 地盤 錦上路/延平道

(26x3鋁巴 長度=L2)

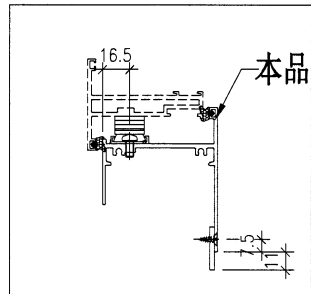
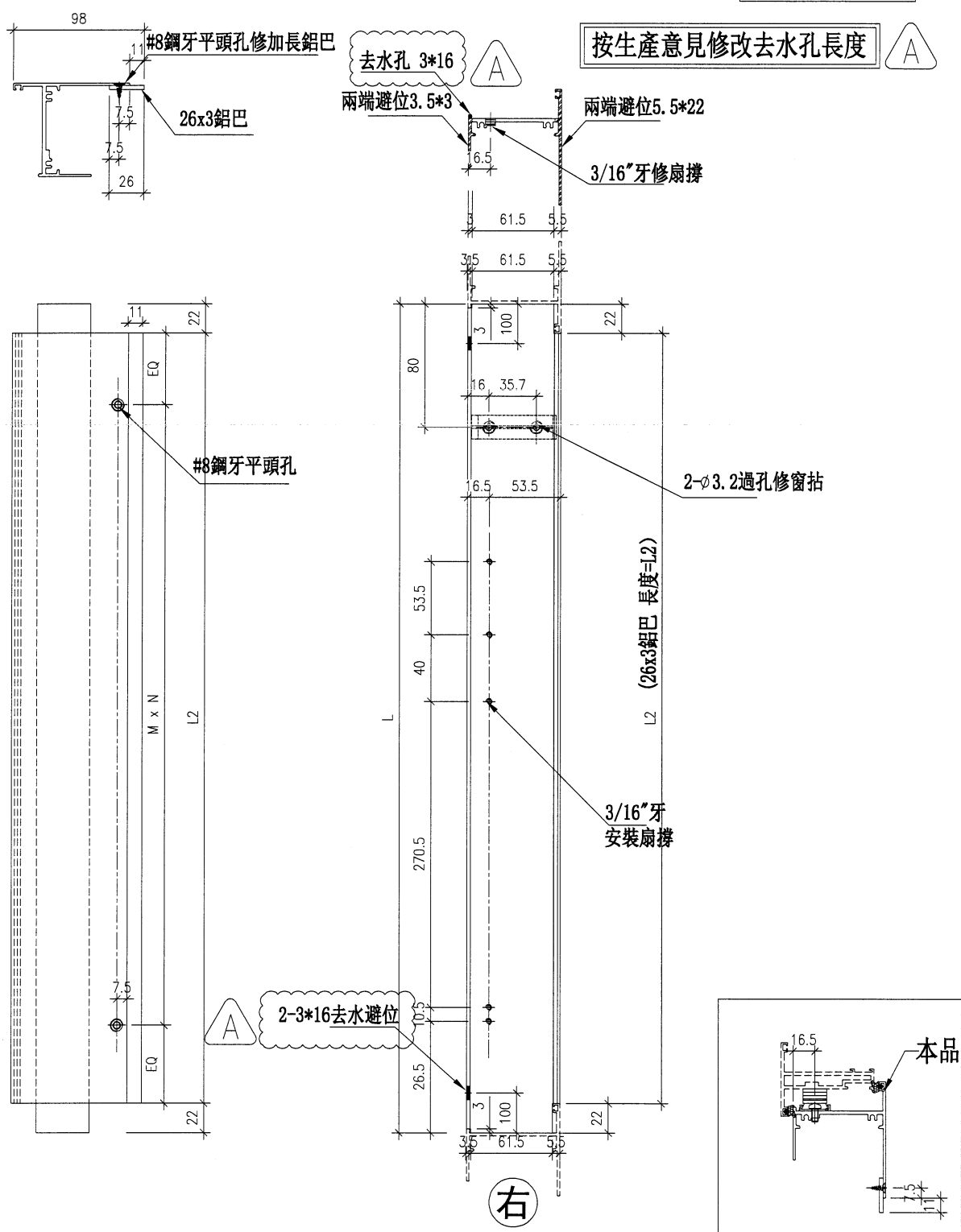

名稱	生底橫	制圖	方強	2023. 09. 06	修改	A	
材料	X85947/26x3鋁巴	復核	謝永林	2023. 09. 13	日期	2023.09.25	
顏色	JMQ213457 (古銅)	批准			圖號	X85947-101BR	

**美特鋁質有限公司**  
MIDI Aluminium Fabricator Ltd.

工程號 **J853** | 地盤 **錦上路/延平道**

序號	物料編號	位置	數量	L	L2	扇撐長度	M	N	EQ
1	85947-102BL	WC. 18C	1	568	524	16"	250	2	12
2	85947-102BL	WE. 11E1	1	568	524	16"	250	2	12
3	85947-103B	WE. 07E1	1	568	524	16"	250	2	12
合計			3						

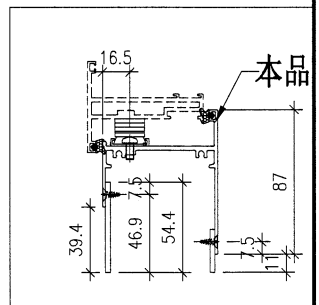
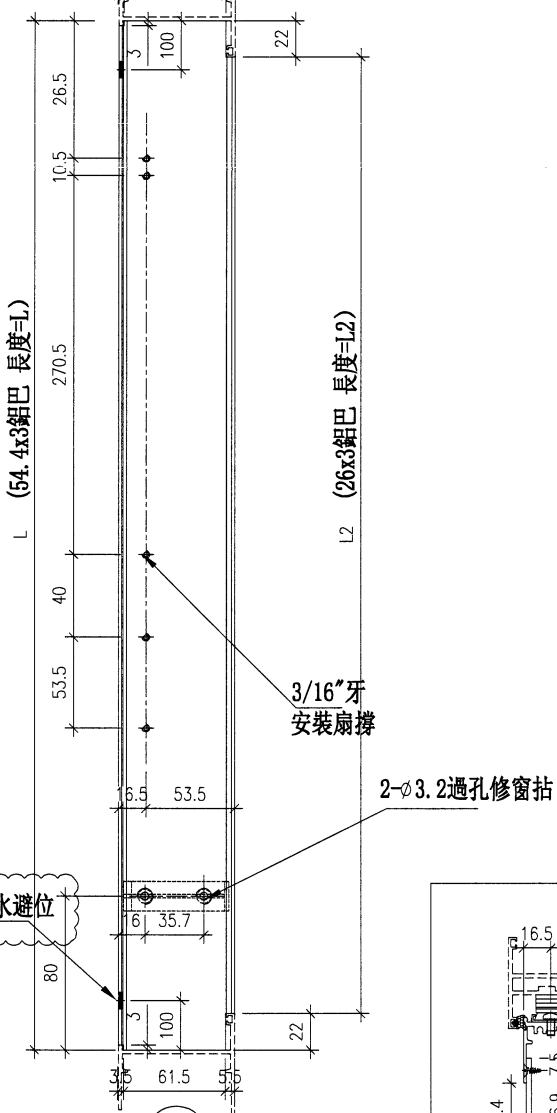
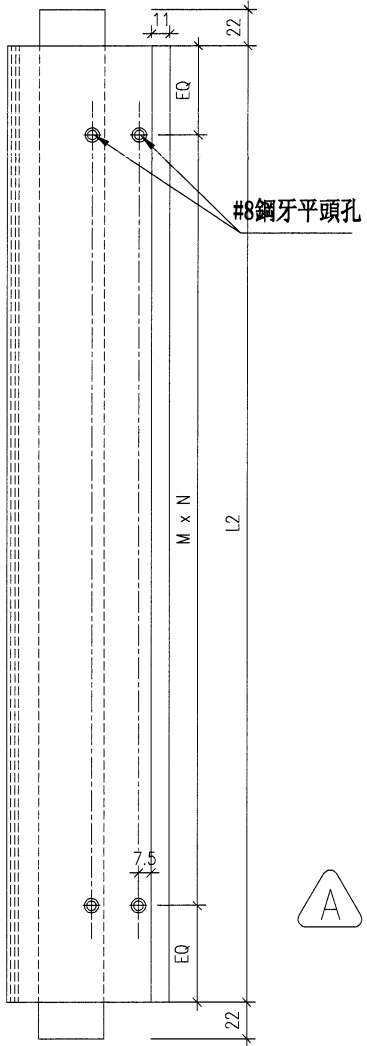
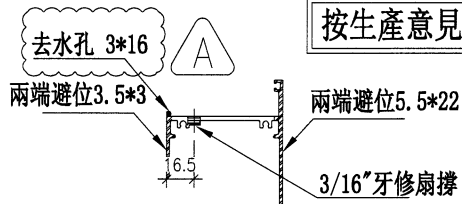
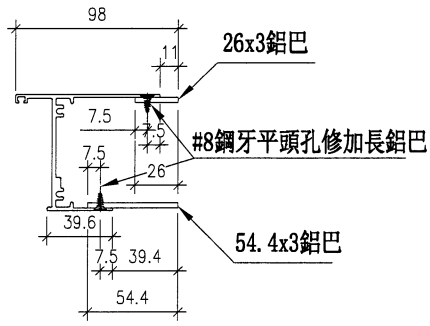

名稱	生底橫	制圖	方強	2023. 09. 06	修改	A		
材料	X85947/26x3鋁巴/54.4x3鋁巴	復核	謝永林	2023. 09. 13	日期	2023.09.25		
顏色	JMQ213457 (古銅)	批准			圖號	X85947-102BL		



序號	物料編號	位置	數量	L	L2	扇撐長度	M	N	EQ
1	85947-102BR	WB, 18aB	1	568	524	16"	250	2	12
2	85947-102BR	WD, 09aD1	2	568	524	16"	250	2	12
合計			3						

工程號	J853	地盤	錦上路/延平道
-----	------	----	---------

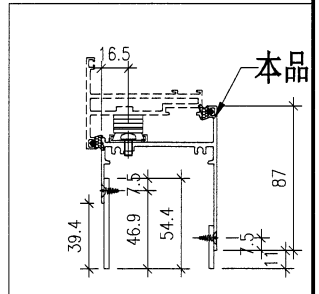
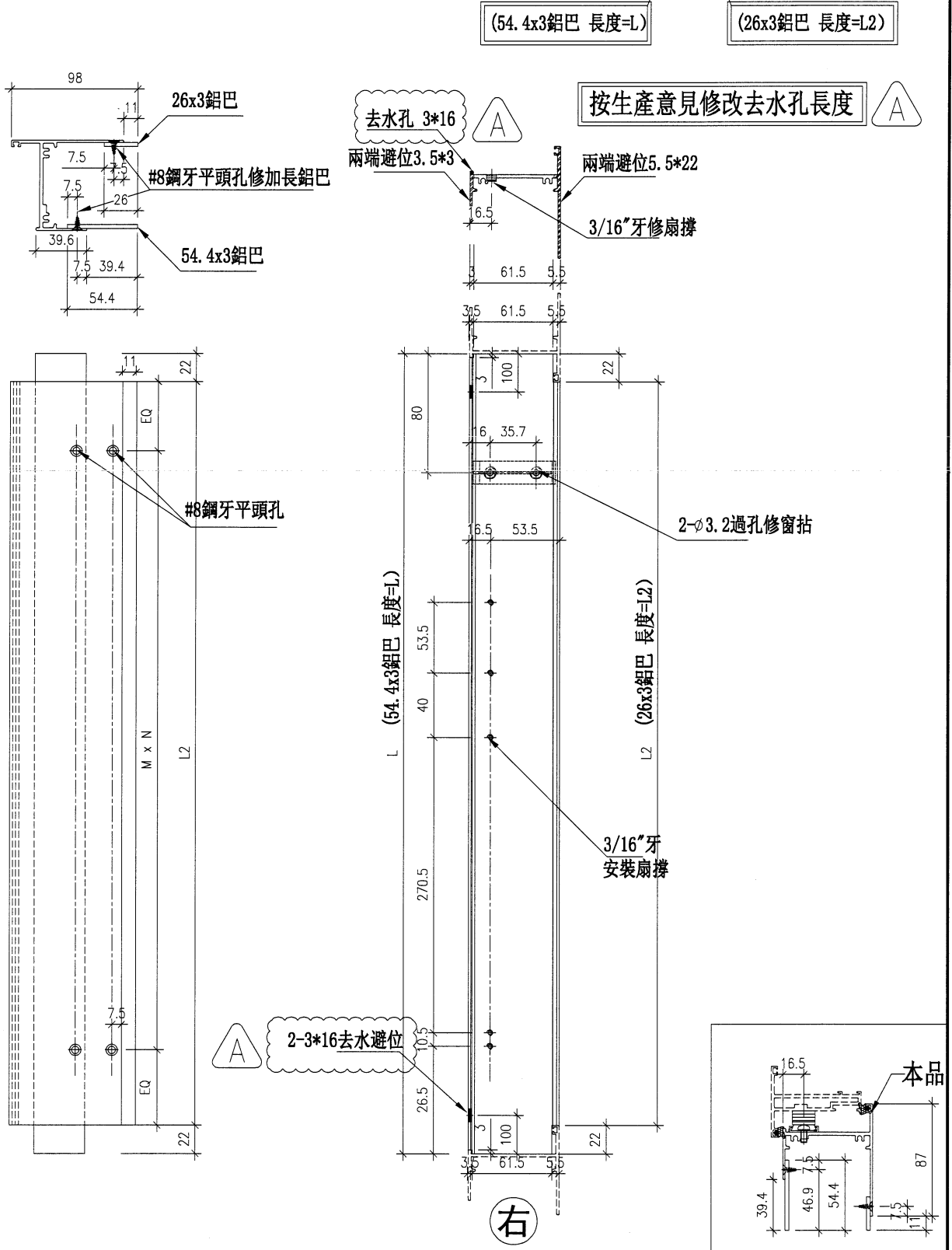

名稱	生底橫	制圖	方強	2023.09.06	修改	A	
材料	X85947/26x3鋁巴/54.4x3鋁巴	復核	謝永林	2023.09.13	日期	2023.09.25	
顏色	JMQ213457 (古銅)	批准			圖號	X85947-102BR	





美特鋁質 有限公司  
MIDI Aluminium Fabricator Ltd.

序號	物料編號	位置	數量	L	L2	扇撐長度	M	N	EQ
1	85947-105B	WE.09E1	1	568	524	16"	250	2	12

工程號 J853 地盤 錦上路/延平道

(54.4x3鋁巴 長度=L)

修改位置 A

按生產意見修改去水孔長度 A

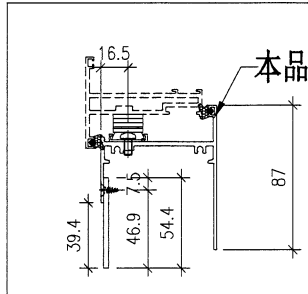
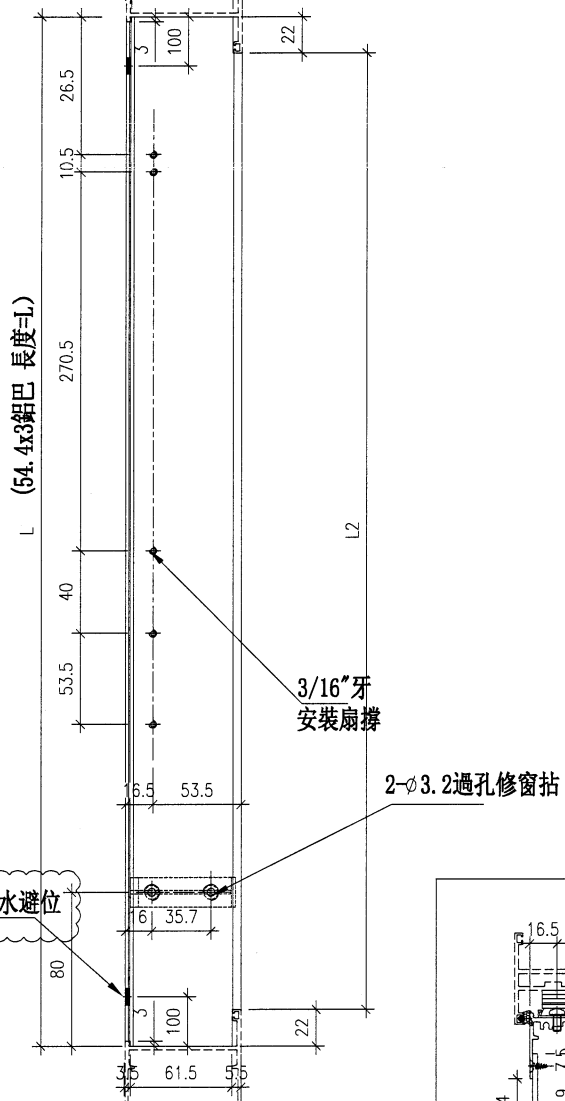
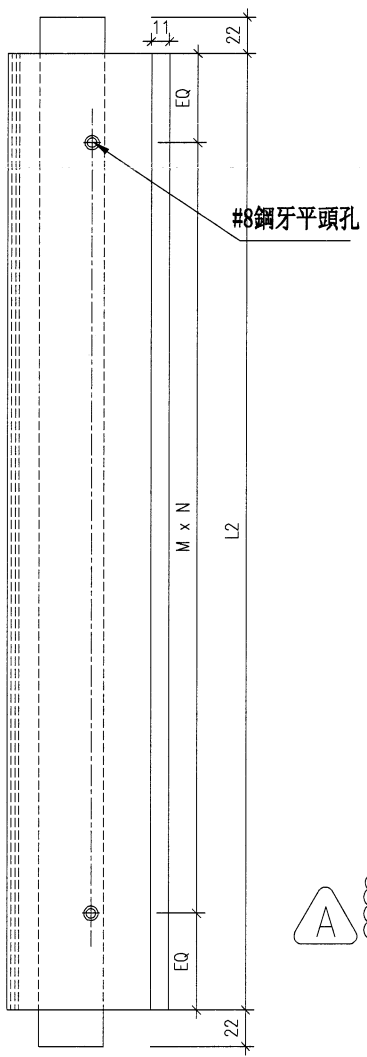
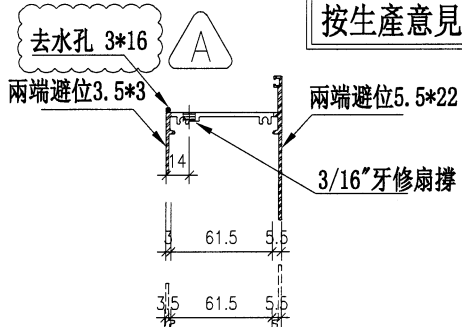
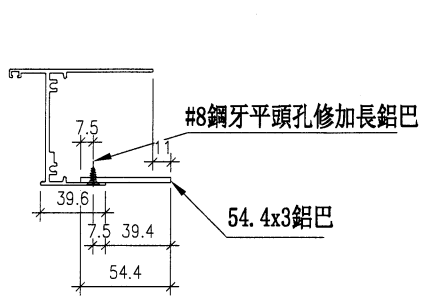

右

名稱	生底橫	制圖	方強	2023.09.06	修改	A		
材料	X85947/54.4x3鋁巴	復核	謝永林	2023.09.13	日期	2023.09.25		
顏色	JMQ213457 (古銅)	批准			圖號	X85947-105B		