

工程指示 / 要求簡箋 ENGINEER INSTRUCTIONS (E.I.)

工程指示編號:	EI- 6712	修改版本:	-
	HK-1984		
工程編號:	J 853	工程名稱:	延坪道 (第二期)
收件人:	生統	發件人:	Joe Chan
工程項目:	House 欄河 廠樣板 拆圖	日期:	06/09/2023

<input checked="" type="checkbox"/> 原合約工程包	<input type="checkbox"/> 原合約工程加 / 減賬 QT-	<input type="checkbox"/> 新工程報價 QT-
--	--	------------------------------------

信件批核號碼/圖紙參考編號:	批核模具圖紙編號:
客戶指示附件:	管理內部批簽署:

<input type="checkbox"/> 初步鋁料 B.M.	<input type="checkbox"/> 加工拆圖, 然後生產	<input type="checkbox"/> 尺寸表
<input type="checkbox"/> 正式鋁料 B.M.	<input type="checkbox"/> 技術上資料/指示	<input type="checkbox"/> 報價
<input type="checkbox"/> 配件 B.M.	<input type="checkbox"/> 樣辦或貨品說明書	<input type="checkbox"/> 分判合約
<input type="checkbox"/> 其他:		

內容: House 欄河 將安排在廠做 1 幅 樣板 .  
 - 請依附件資料, 安排拆圖 .  
 - 請幫忙於廠安排位置做樣板 .

完成上列要求日期: ASAP      ASAP

**國內**

<input type="checkbox"/> 生產技術總監	<input type="checkbox"/> 連附件	<input type="checkbox"/> 技術部	<input type="checkbox"/> 連附件	<input type="checkbox"/> 生產部	<input type="checkbox"/> 連附件
<input type="checkbox"/> 採購部	<input type="checkbox"/> 連附件	<input checked="" type="checkbox"/> 生產統籌部	<input checked="" type="checkbox"/> 連附件	<input type="checkbox"/> 報關組	<input type="checkbox"/> 連附件
<input type="checkbox"/> 質檢部	<input type="checkbox"/> 連附件	<input type="checkbox"/> 會計部	<input type="checkbox"/> 連附件	<input type="checkbox"/> 機械設計部	<input type="checkbox"/> 連附件
<input type="checkbox"/> 香港辦	<input type="checkbox"/> 連附件	<input type="checkbox"/> 其他:			

**香港**

<input type="checkbox"/> 行政部	<input type="checkbox"/> 連附件	<input type="checkbox"/> 會計部	<input type="checkbox"/> 連附件	<input type="checkbox"/> 統籌部	<input type="checkbox"/> 連附件	<input type="checkbox"/> 工程部	<input type="checkbox"/> 連附件
<input type="checkbox"/> 採購部	<input type="checkbox"/> 連附件	<input type="checkbox"/> QS部	<input type="checkbox"/> 連附件	<input type="checkbox"/> 地盤管理	<input type="checkbox"/> 連附件	<input type="checkbox"/> 維修部	<input type="checkbox"/> 連附件

*發件人簽署:		*組別成員批核簽署:	
傳遞編號:	HK 1984 / 23	項目經理簽署:	

樣板標圖

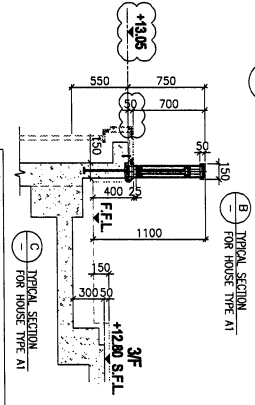
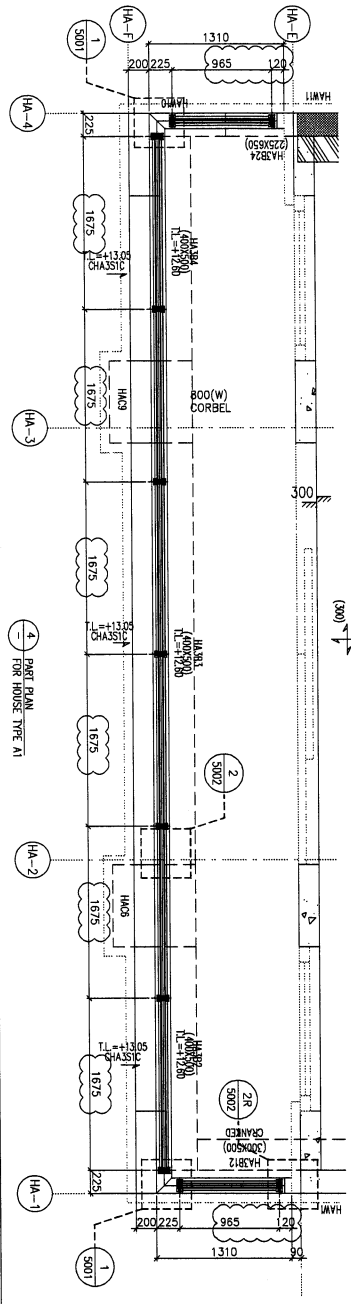
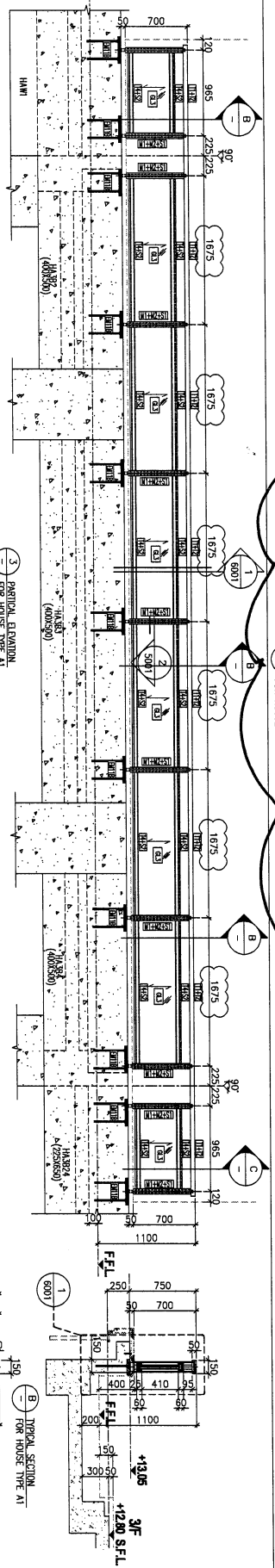
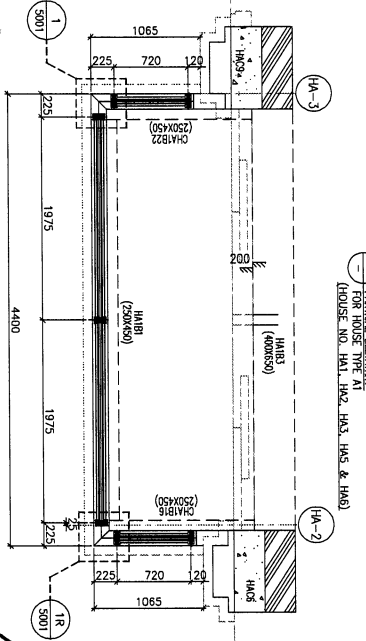
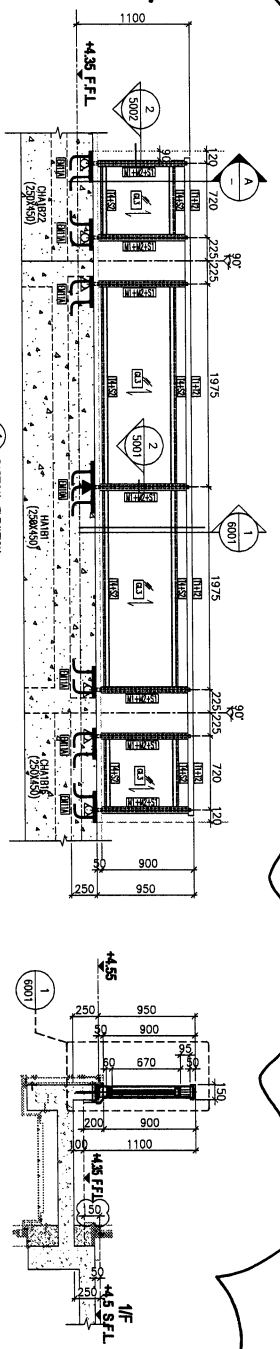

**LEGEND:**

GL-3	15mm x 152mm PVB-15mm THK LAMINATED TEmpered GLASS
EM-10A	EMBED TYPE EM-10A (35mm THK, G.M.S. PLATE W/ Y16 G.M.S. 9x9)
EM-10B	EMBED TYPE EM-10B (35mm THK, G.M.S. PLATE W/ Y16 G.M.S. 9x9)
EM-10C	EMBED TYPE EM-10C (35mm THK, G.M.S. PLATE W/ Y16 G.M.S. 9x9)
EM-10D	EMBED TYPE EM-10D (35mm THK, G.M.S. PLATE W/ Y16 G.M.S. 9x9)

<p><b>CLIENT:</b> SHIMAO GROUP HOLDINGS LIMITED</p> <p><b>ARCHITECT:</b> WONG TUNG &amp; PARTNERS LIMITED</p> <p><b>MAIN CONTRACTOR:</b> 協興建築有限公司 HP HING CONSTRUCTION CO LTD</p> <p><b>STRUCTURAL ENGINEER:</b> C M WONG &amp; ASSOCIATES LTD 黃志明建築工程師有限公司</p> <p><b>FAÇADE CONSULTANT:</b> MENHARDT</p>	<p><b>DATE:</b> 08-Dec-22</p> <p><b>SCALE:</b> 1:25 (A1)</p> <p><b>DRAWN BY:</b> Ashing</p> <p><b>CHECKED BY:</b></p> <p><b>PROJECT:</b> PROPOSED RESIDENTIAL DEVELOPMENT AT N.K.L.L. 6542 TIN PING ROAD KOWLOON</p> <p><b>TITLE:</b> PART ELEVATION/PART PLAN &amp; PART SECTION FOR HOUSE GLASS BALCONY/TYPE A1</p> <p><b>JOB NO.:</b> J-8553</p> <p><b>DATE:</b> 08/2023</p> <p><b>REVISIONS:</b></p> <table border="1"> <tr> <th>NO.</th> <th>DATE</th> <th>REVISION</th> </tr> <tr> <td>1</td> <td>08/2023</td> <td>GENERAL REVISED</td> </tr> <tr> <td>2</td> <td>10/5/2023</td> <td>GENERAL REVISED</td> </tr> <tr> <td>3</td> <td>31/7/2023</td> <td>GENERAL REVISED</td> </tr> </table>	NO.	DATE	REVISION	1	08/2023	GENERAL REVISED	2	10/5/2023	GENERAL REVISED	3	31/7/2023	GENERAL REVISED	<p><b>NOTE:</b></p> <ol style="list-style-type: none"> <li>ALL DIMENSIONS ARE IN MM.</li> <li>ALL ELEVATIONS ARE VIEWED FROM OUTSIDE.</li> <li>ALL DIMENSIONS TO BE VIEWED ON SITE BEFORE FABRICATION.</li> </ol> <p><b>LEGEND:</b></p> <p>(X1) DETAIL MARK NO.</p> <p>(X2) REFER SHEET NO.</p> <ol style="list-style-type: none"> <li>F.F.L. - FINISHED FLOOR LEVEL</li> <li>S.F.L. - STRUCTURAL FLOOR LEVEL</li> <li>R.F.L. - REVERSED DETAIL</li> </ol> <p>R.C. STRUCTURAL ELEMENT</p> <p>CO. BEYOND SLAB</p> <p>IS (UNLESS SEPARATED SUBMISSION)</p>	<p><b>REV.:</b> C</p> <p><b>DATE:</b> 08/2023</p> <p><b>SCALE:</b> 1:25 (A1)</p> <p><b>DRAWN BY:</b> Ashing</p> <p><b>CHECKED BY:</b></p> <p><b>PROJECT:</b> PROPOSED RESIDENTIAL DEVELOPMENT AT N.K.L.L. 6542 TIN PING ROAD KOWLOON</p> <p><b>TITLE:</b> PART ELEVATION/PART PLAN &amp; PART SECTION FOR HOUSE GLASS BALCONY/TYPE A1</p> <p><b>JOB NO.:</b> J-8553</p> <p><b>DATE:</b> 08/2023</p> <p><b>REVISIONS:</b></p> <table border="1"> <tr> <th>NO.</th> <th>DATE</th> <th>REVISION</th> </tr> <tr> <td>1</td> <td>08/2023</td> <td>GENERAL REVISED</td> </tr> <tr> <td>2</td> <td>10/5/2023</td> <td>GENERAL REVISED</td> </tr> <tr> <td>3</td> <td>31/7/2023</td> <td>GENERAL REVISED</td> </tr> </table>	NO.	DATE	REVISION	1	08/2023	GENERAL REVISED	2	10/5/2023	GENERAL REVISED	3	31/7/2023	GENERAL REVISED
NO.	DATE	REVISION																									
1	08/2023	GENERAL REVISED																									
2	10/5/2023	GENERAL REVISED																									
3	31/7/2023	GENERAL REVISED																									
NO.	DATE	REVISION																									
1	08/2023	GENERAL REVISED																									
2	10/5/2023	GENERAL REVISED																									
3	31/7/2023	GENERAL REVISED																									