



工程指示 / 要求簡箋(E.I.)

工程指示編號：EI / 8704 / 25 修改版次：-
 工程編號 : J - 852 工程名稱 : 亞皆老街中電
 工程項目 : 吊趟兩件 小業主後加 (T1-5B) 廠用玻璃
 收件人 : 生統 / Maggie 發件人 : Ant Yeung 日期 : 07/01/2025

要求提供 / 確認 事項 :

- | | | |
|-------------------------------------|-------------------------------------|-------------------------------|
| <input type="checkbox"/> 初步鋁料 B.M. | <input type="checkbox"/> 加工拆圖，然後生產 | <input type="checkbox"/> 尺寸表 |
| <input type="checkbox"/> 正式鋁料 B.M. | <input type="checkbox"/> 技術上資料 / 指示 | <input type="checkbox"/> 報價 |
| <input type="checkbox"/> 配件 B.M. | <input type="checkbox"/> 樣辦或貨品說明書 | <input type="checkbox"/> 分判合約 |
| <input type="checkbox"/> 其他 : _____ | | |

內容 : _

按小業主要求，加訂兩件吊趟於 T1 5B 。

附上 廠用玻璃 。8mm temper 清片。

請生產玻璃送廠，供廠組裝吊趟。

報價編號記錄 QTN11278-852-134

請在 2025 / 01 / 24 前完成上列要求。

附：頁

以上項目為:

- 原合約工程包 原合約工程加 / 減賬 新工程報價

原因 :- _____

分發東莞各部門：

- | | | | | | | | |
|---------------------------------|------------------------------|---|---|--|---|--------------------------------|---|
| <input type="checkbox"/> 生產技術總監 | <input type="checkbox"/> 連附件 | <input type="checkbox"/> 技術部 | <input type="checkbox"/> 連附件 | <input type="checkbox"/> 生產部 | <input type="checkbox"/> 連附件 | <input type="checkbox"/> 機械設計部 | <input type="checkbox"/> 連附件 |
| <input type="checkbox"/> 採購部 | <input type="checkbox"/> 連附件 | <input checked="" type="checkbox"/> 生產統籌部 | <input checked="" type="checkbox"/> 連附件 | <input checked="" type="checkbox"/> 小羅&清 | <input checked="" type="checkbox"/> 連附件 | | |
| <input type="checkbox"/> 質檢部 | <input type="checkbox"/> 連附件 | <input type="checkbox"/> 會計部 | <input type="checkbox"/> 連附件 | <input type="checkbox"/> 報關組 | <input type="checkbox"/> 連附件 | <input type="checkbox"/> 其他 | <u>楊榮輝</u> <input type="checkbox"/> 連附件 |

分發香港各部門：

- 行政部 連附件 會計部 連附件 統籌部 連附件 偉哥 工程部地盤科文 連附件
 採購部 連附件 QS 部 連附件 維修部 連附件 其他 _____ 連附件

傳遞編號：

HK 0028 / 25

發件人簽署：

項目經理簽署：Ant Yeung

工程號:	I852	計算:	吳沛瑜	日期:	2024.12.20	送呈:	源哥				
地盤名稱:	亞皆老街	核對:		日期:		副本:					
項目類別:	吊趟項目	批准:		日期:		A/C Code:					
修改版次:					3.97						
BM編號:	玻璃圖號	顏色與類型	總計玻璃面積 (平方米):			計算參考數值/所屬位置分格		樓層			
			厚度 (mm)	寬度 (W mm)	高度 (H mm)	數量 (塊)	總面積 (平方米)		使用位置	分屬類型	分格寬度
1	DT-G01	8mm THK. TEMPERED GLASS(TG11)	8.0	813.5	2442	1	1.99	T1-5B	玻璃	857.5	2486
2					合計:	2	3.97				
<p>1). 本表中之清片玻璃是信義原片, 藍片玻璃是藍欣原片</p> <p>2). 本表中所有玻璃對角線尺寸偏差要求不超過負2mm。</p> <p>3). 本表中所有玻璃成品均需做雙面保護, 用透明靜電膠紙加四周一寸FK白膠紙做雙面加固保護處理。</p> <p>4). 本表中所有玻璃成品均需注明室內外及其玻璃編號/使用位置/樓層, 以便識別。</p> <p>(TG11) 8mm THK. CLEAR TEMPERED GLASS. (D18061222)</p>											
<p>加工注意事項/玻璃類型描述:</p>											

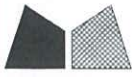

美特鋁質 有限公司
MIDI Aluminium Fabricator Ltd.

工程號 J-852 地盤 亞皆老街

WINDOW MARK	59
LOCATION	2/F~21/F ENSUITE & B.R.1 AT TOWER 1 FLAT B
SECTION	-
QUANTIFY	1
REMARKS	NSR: TI-13/TESTED CASE: W103B

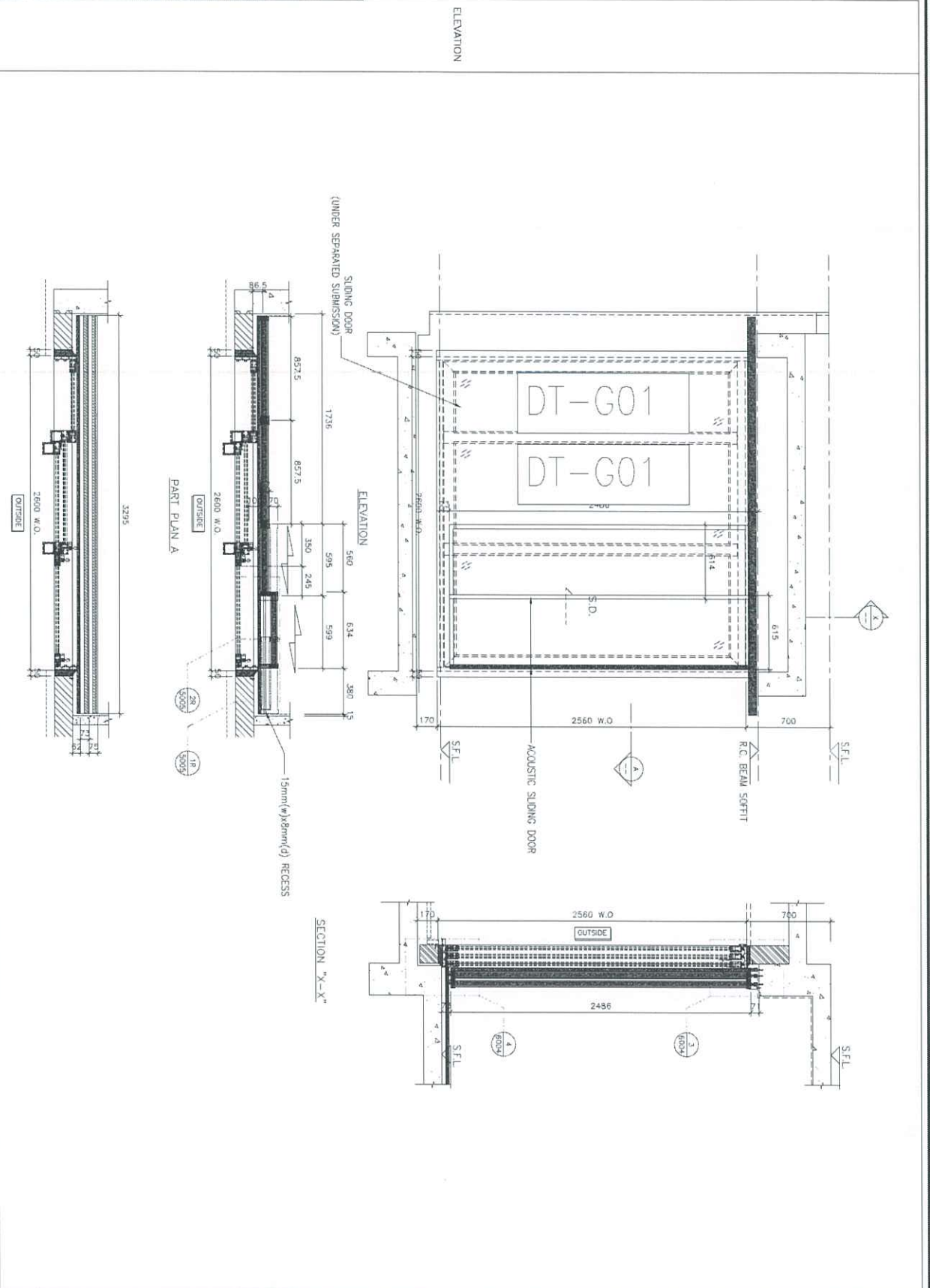

名稱	玻璃(大貨)安裝位置圖	制圖	吳禕瑜	2024.12.20	修改		
材料		復核			日期		
顏色		批准			圖號	J852-DT-BLW1	