



工程指示 / 要求簡箋 ENGINEER INSTRUCTIONS(E.I.)

工程指示編號:	EI- 5324	修改版本:	-
	HK- 1981		
工程編號:	J 852	工程名稱:	亞皆老街中電
收件人:	生統	發件人:	Lai Sik Hung
工程項目:	T1 -T3 牆身隔音板底收口鋁板 生產 (急)	日期:	11/11/2022

<input type="checkbox"/> 原合約工程包	<input type="checkbox"/> 原合約工程加 / 減賬 QT-	<input type="checkbox"/> 新工程報價 QT-
---------------------------------	--	------------------------------------

信件批核號碼/圖紙參考編號:	批核模具圖紙編號:
客戶指示附件:	管理內部批簽署:

<input type="checkbox"/> 初步鋁料 B.M.	<input type="checkbox"/> 加工拆圖, 然後生產	<input type="checkbox"/> 尺寸表
<input type="checkbox"/> 正式鋁料 B.M.	<input type="checkbox"/> 技術上資料/指示	<input type="checkbox"/> 報價
<input type="checkbox"/> 配件 B.M.	<input type="checkbox"/> 樣辦或貨品說明書	<input type="checkbox"/> 分判合約
<input type="checkbox"/> 其他:		

內容: T1 -T3 牆身隔音板底收口鋁板 生產 (急)

請幫忙儘快生產, 需趕在16/11送到焗油噴塗及21/11到地盤

完成上列要求日期: 21/11/2022

國內

<input type="checkbox"/> 生產技術總監	<input type="checkbox"/> 連附件	<input type="checkbox"/> 技術部	<input type="checkbox"/> 連附件	<input type="checkbox"/> 生產部	<input type="checkbox"/> 連附件
<input type="checkbox"/> 採購部	<input type="checkbox"/> 連附件	<input checked="" type="checkbox"/> 生產統籌部	<input checked="" type="checkbox"/> 連附件	<input type="checkbox"/> 報關組	<input type="checkbox"/> 連附件
<input type="checkbox"/> 質檢部	<input type="checkbox"/> 連附件	<input type="checkbox"/> 會計部	<input type="checkbox"/> 連附件	<input type="checkbox"/> 機械設計部	<input type="checkbox"/> 連附件
<input checked="" type="checkbox"/> 香港辦	<input checked="" type="checkbox"/> 連附件	<input type="checkbox"/> 其他:			

<input type="checkbox"/> 行政部	<input type="checkbox"/> 連附件	<input type="checkbox"/> 會計部	<input type="checkbox"/> 連附件	<input type="checkbox"/> 統籌部	<input type="checkbox"/> 連附件	<input type="checkbox"/> 工程部	<input type="checkbox"/> 連附件
<input type="checkbox"/> 採購部	<input type="checkbox"/> 連附件	<input type="checkbox"/> QS部	<input type="checkbox"/> 連附件	<input checked="" type="checkbox"/> 地盤管理	<input checked="" type="checkbox"/> 連附件	<input type="checkbox"/> 維修部	<input type="checkbox"/> 連附件

*發件人簽署:		*組別成員批核簽署:	
傳遞編號:		項目經理簽署:	

圖則登記表  
DRAWING REGISTER

		接收日期 Receiving Date (適用於客戶圖則)									
工程名稱 Project Title:	亞畢老街	年									
	T1~T3牆身隔音板項目底收口鋁板加工圖	月									
工程編號 Project No:	J-852	日									
分發予 Distributed To		發出日期 Issued Date									
		年	22								
		月	11								
		日	11								
圖則編號 Drg. No.	圖則名稱 Drawing Title	修訂編號 Revision No.									
	圖則登記表	1	-								
	鋁板BM表	2	-								
J852-ACA-ACD-B63-1	鋁板加工圖	3	-								
J852-ACA-ACD-B63-2	鋁板加工圖	4	-								
J852-ACA-ACD-B63-3	鋁板加工圖	5	-								
J852-ACA-ACD-B64-1	鋁板加工圖	6	-								
J852-ACA-ACD-B64-2	鋁板加工圖	7	-								
J852-ACA-ACD-B64-3	鋁板加工圖	8	-								

急

趕 16 號送去焗油噴塗, 及  
趕 21 號到地盤

工程號: J852		計算: sdc		日期: 2021/3/11		送呈:						
地盤名稱: 亞皆老街		核對: wsh		日期:		副本:						
項目類別: T1-T3 牆身隔音板項目底收口鋁板		A/C Code:		總V.F.:		總重量: 15.93						
修改版次:		實用		後備		總數						
鋁板名稱		顏色		總重量		總展開面積						
鋁板圖號		單件展開面積		單件V.F.		總V.F.						
修改內容		平方米		平方米		備註						
序號							加工圖號					
1	T1-ACD-B63	3.0mm厚鋁板	<del>FN0900M/白色</del>	1	0	1	2.430	0.299	0.299	0.212	0.212	J852-ACA-ACD-B63-1
2	T2-ACD-B63	3.0mm厚鋁板	<del>FN0900M/白色</del>	1	0	1	2.653	0.326	0.326	0.237	0.237	J852-ACA-ACD-B63-2
3	T3-ACD-B63	3.0mm厚鋁板	<del>FN0900M/白色</del>	1	0	1	2.557	0.315	0.315	0.226	0.226	J852-ACA-ACD-B63-3
4	T1-ACD-B64	3.0mm厚鋁板	<del>FN0900M/白色</del>	1	0	1	2.258	0.278	0.278	0.182	0.182	J852-ACA-ACD-B64-1
5	T2-ACD-B64	3.0mm厚鋁板	<del>FN0900M/白色</del>	1	0	1	2.465	0.303	0.303	0.203	0.203	J852-ACA-ACD-B64-2
6	T3-ACD-B64	3.0mm厚鋁板	<del>FN0900M/白色</del>	1	0	1	3.566	0.439	0.439	0.311	0.311	J852-ACA-ACD-B64-3
				總計: 6		15.93		1.96		1.37		

全部燭油. 顏色編號  
UCT809261SC-3

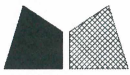

工程號

J852

地盤

亞皆老街

送地盤

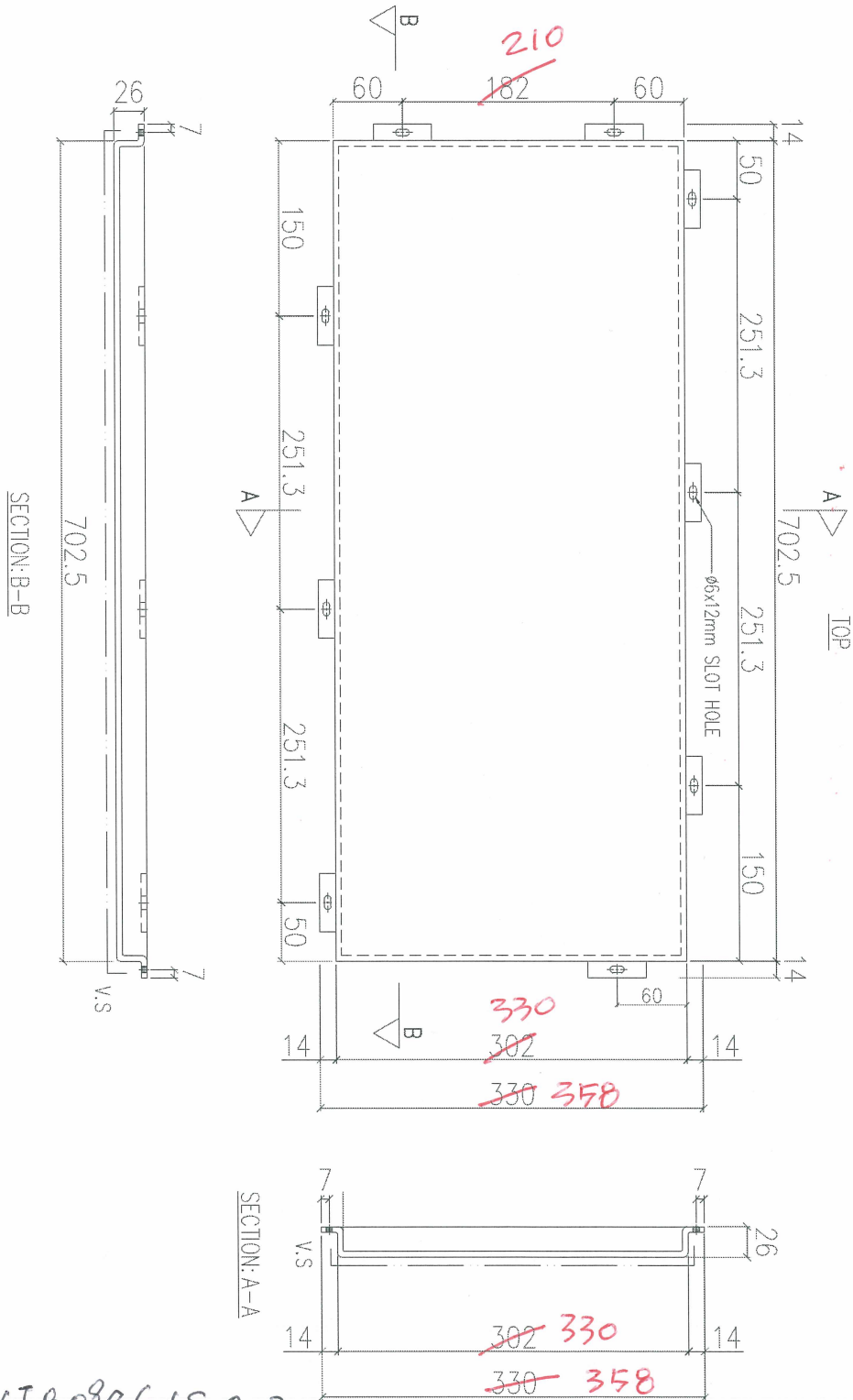

UCT80926ISC-3

序號	物料編號	數量	使用位置	樓層
01	T1-ACD-B63	1	T1 底收口	1F
02				
03				

名稱	鋁板加工圖	制圖	LHR	2021.03.08	修改	-	
材料	3mm THK. ALUM. CLADDING	復核	-	-	日期	-	
顏色	<del>FN090M</del> UCT80926ISC3	批准			圖號	J852-ACA-ACD-B63-1	



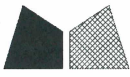

工程號

J852

地盤

亞皆老街

送地盤

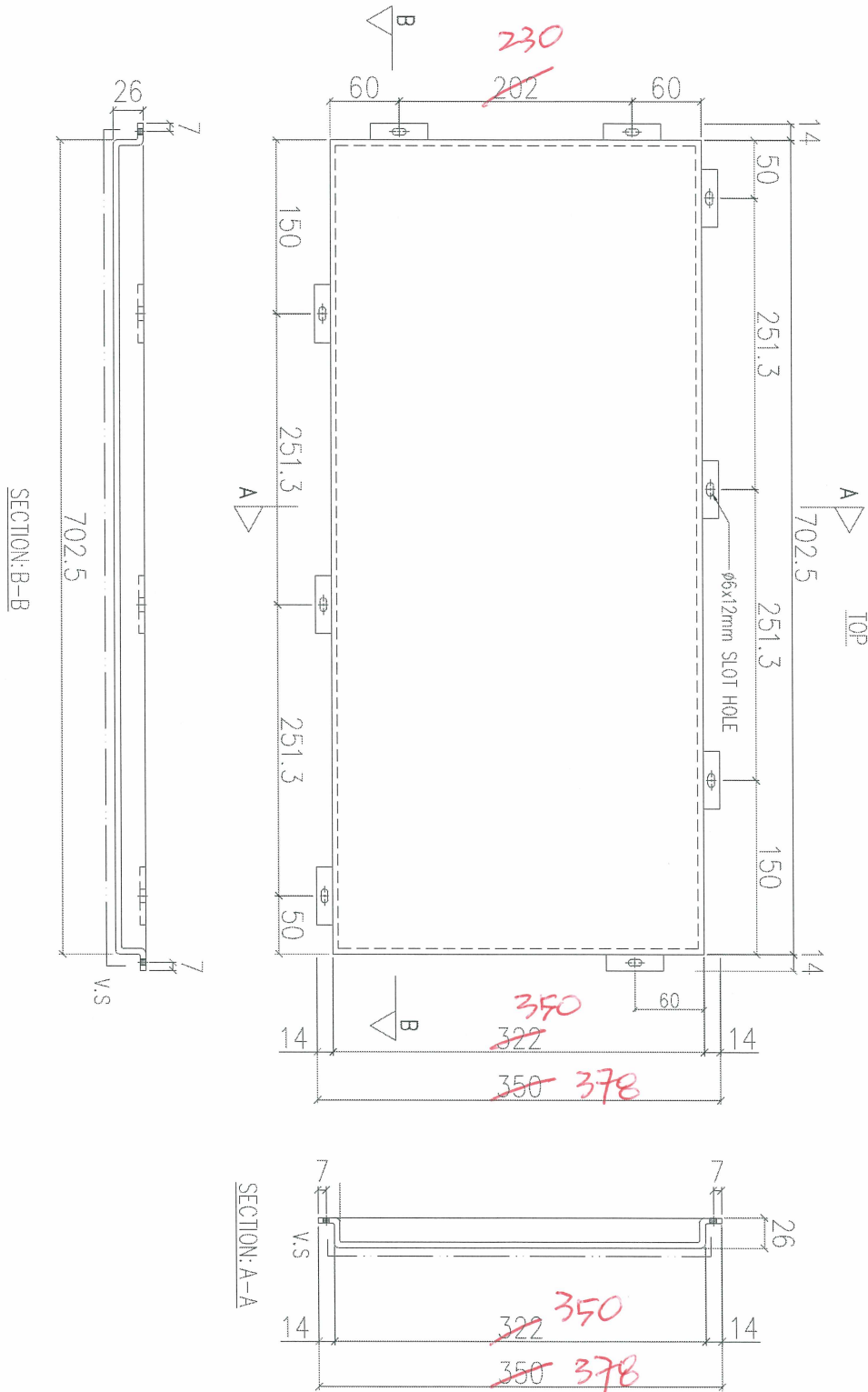

UCT 809261SC-3

序號	物料編號	數量	使用位置	樓層
01	T3-ACD-B63	1	T3 處收口	1F
02				
03				

名稱	鋁板加工圖	制圖	LHR	2021.03.08	修改	-		
材料	3mm THK. ALUM. CLADDING	復核	-	-	日期	-		
顏色	<del>FN090M</del>	批准			圖號	J852-ACA-ACD-B63-3		



工程號

J852

地盤

亞皆老街

送地盤

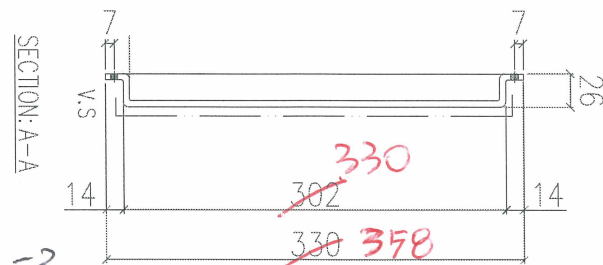
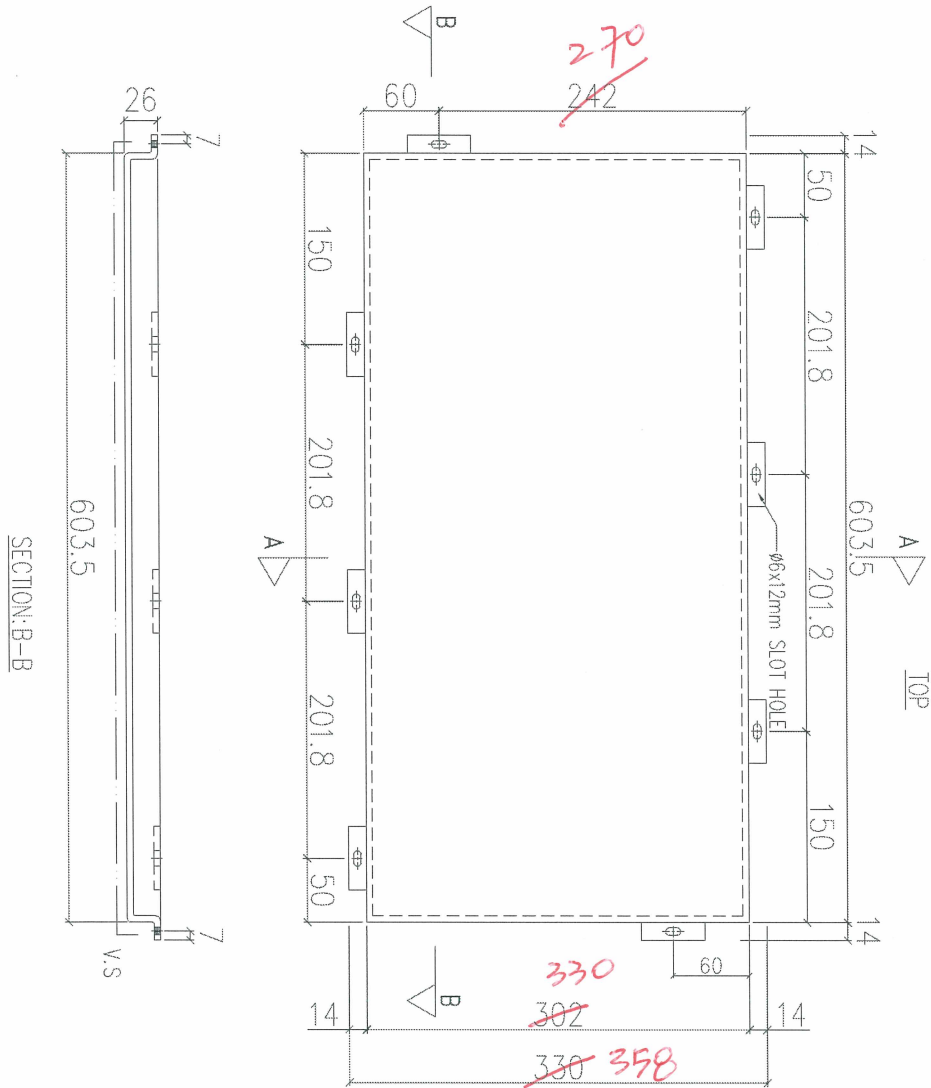

UCT809261SC-3

序號	物料編號	數量	使用位置	樓層
01	T1-ACD-B64	1	T1 底收口	1F
02				
03				

名稱	鋁板加工圖	制圖	LHR	2021.03.08	修改	-
材料	3mm THK. ALUM. CLADDING	復核	-	-	日期	-
顏色	<del>FN090M</del>	批准			圖號	J852-ACA-ACD-B64-1

送地盤

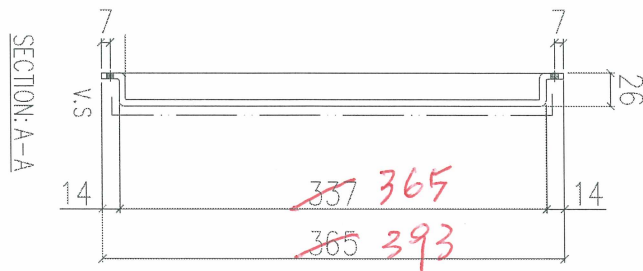
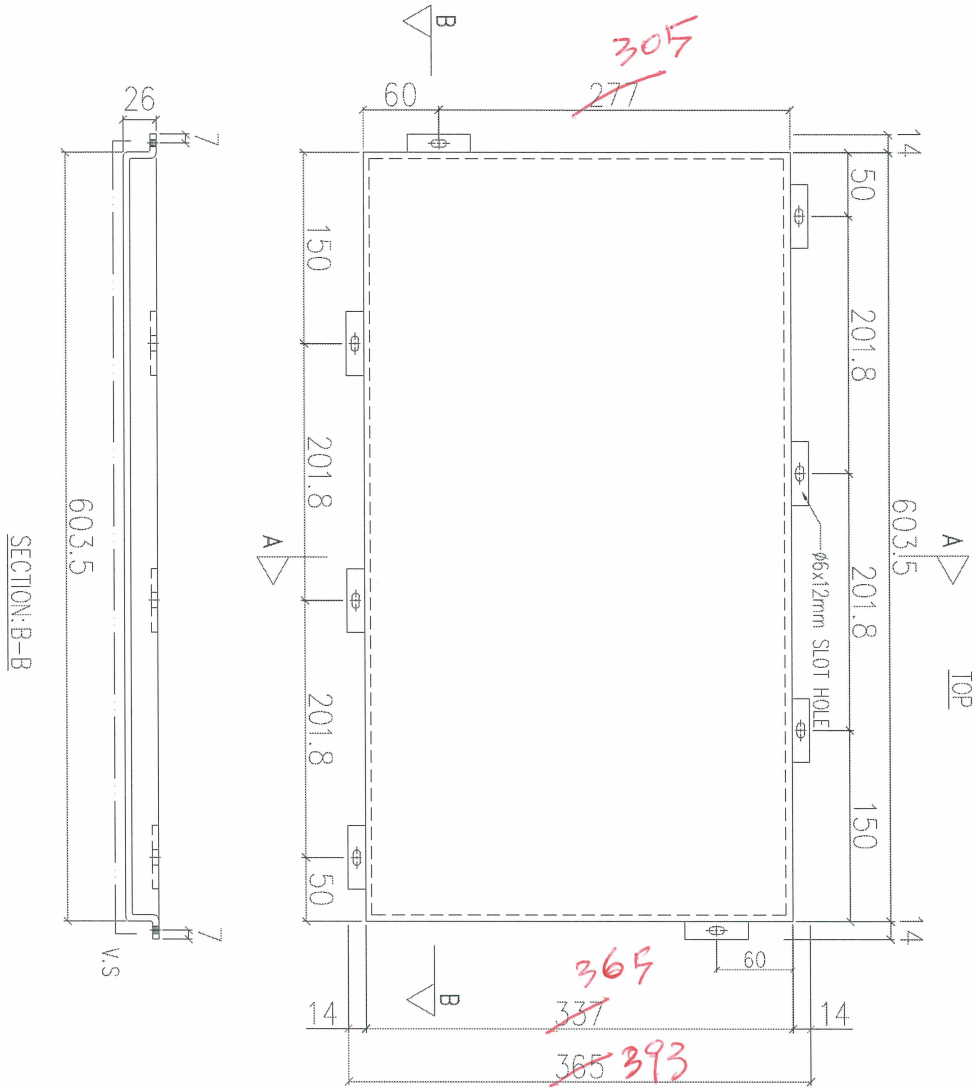

UCT 809261 SC-3

序號	物料編號	數量	使用位置	樓層
01	T2-ACD-B64	1	T2 底收口	1F
02				
03				

名稱	鋁板加工圖	制圖	LHR	2021.03.08	修改	-		
材料	3mm THK. ALUM. CLADDING	復核	-	-	日期	-		
顏色	<del>FN090M</del>	批准			圖號	J852-ACA-ACD-B64-2		



工程號 J852 地盤 亞皆老街

送地盤

SECTION: B-B

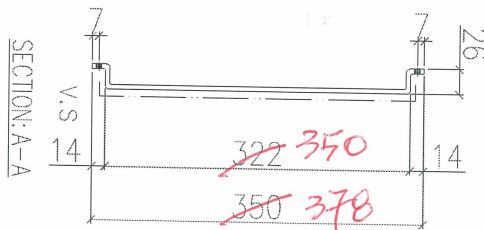
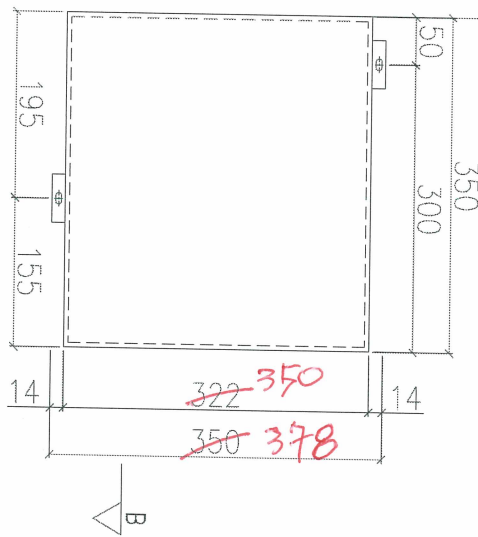
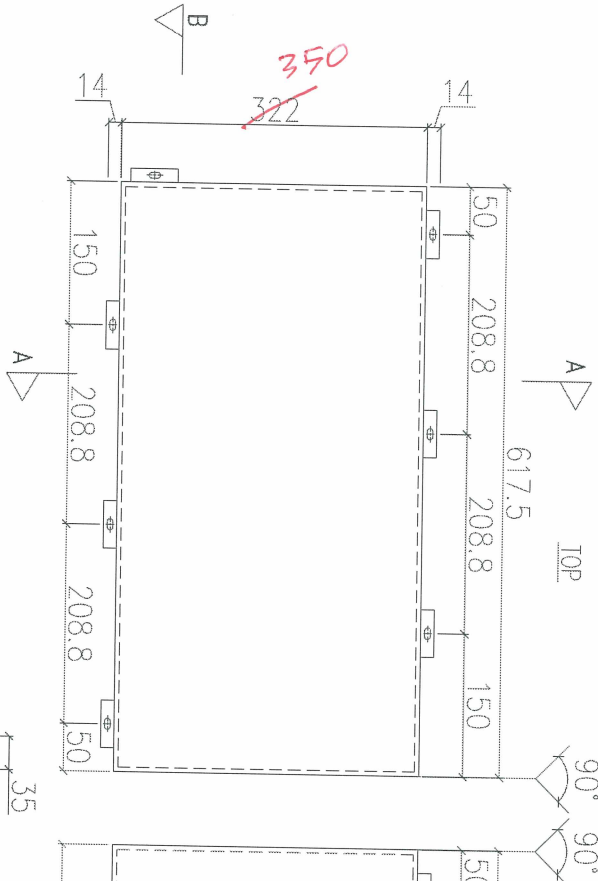
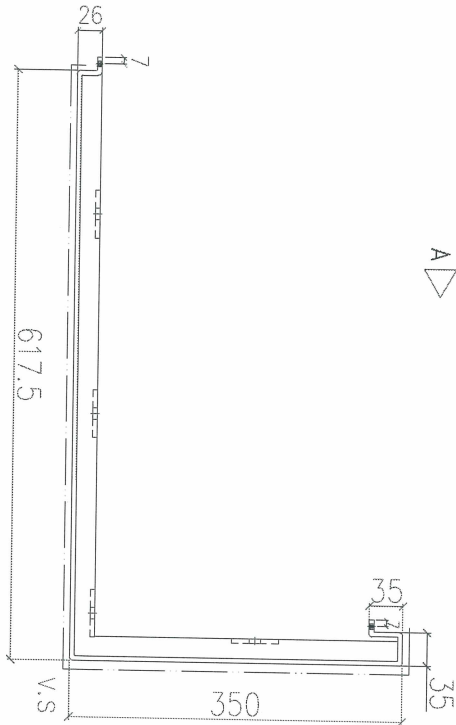

序號	物料編號	數量	使用位置	樓層
01				
02				
03	T3-ACD-B64	1	T3 座底收口	1F

UCT809261SC-3

名稱	鋁板加工圖	制圖	LHR	2021.03.08	修改	-
材料	3mm THK. ALUM. CLADDING	復核	-	-	日期	-
顏色	<del>FN090M</del>	批准			圖號	J852-ACA-ACD-B64

From: midiaqs@midiltd.com.hk <midiaqs@midiltd.com.hk>  
 To: jimmyhcheung@sino.com, stephenchow@sino.com  
 Subject: CLP - Acoustic Fins 底部加做 3mm 厚收口鋁板(Matching Color)  
 Date sent: Thu, 03 Nov 2022 17:06:16 +0800  
 Copies to: deltasung@midiltd.com.hk <deltasung@midiltd.com.hk>, midiaqs@midiltd.com.hk <midiaqs@...

Dear Jimmy and Stephen,

附件是 Acoustic Fins (T1, T2 and T3) 底部加做 3mm 厚收口鋁板 (顏色參照原有孔板)的示意圖，閣下及 Stephen 於今天已確認做法，我司將按此備料及加工，請發出 SI 作記錄。謝謝!

Delta Sung  
 Midi  
 Mobile: 91949003  
 Direct Line: 2172 9632

----- Forwarded message follows -----

From: "midiaqs@midiltd.com.hk" <midiaqs@midiltd.com.hk>  
 To: jimmyhcheung@sino.com  
 Date sent: Thu, 03 Nov 2022 11:11:59 +0800  
 Subject: CLP - Acoustic Fins 底部加做收口孔板  
 Copies to: "deltasung@midiltd.com.hk" <deltasung@midiltd.com.hk>, "midiaqs@midiltd.com.hk" <midiaqs@midiltd.com.hk>  
 Priority: normal

先收用

Dear Jimmy,

附件是 Acoustic Fins (T1, T2 and T3) 底部加做收口孔板的示意圖，請看看確認做法及請發出 SI。謝謝!

Delta Sung  
 Midi  
 Mobile: 91949003  
 Direct Line: 2172 9632

MIDI Aluminium Fabricator Ltd., Tel:(852) 2348 9211, Fax:(852) 2772 7666

Disclaimer: The information contained in this e-mail is confidential and is intended solely for the addressee. If you are not the intended recipient, please notify the sender immediately and delete this e-mail from your system. Any unauthorised use, disclosure, copying, printing, forwarding or dissemination of any part of this information is prohibited. MIDI does not accept responsibility for the content of any e-mail transmitted by its staff for any reason other than bona fide business purposes. Any information that is not transmitted via secure tamper-proof technology should not be relied upon, unless advised or agreed otherwise in writing by an authorised representative of MIDI

----- End of forwarded message -----

Attachments: Y:\QS\JOB VO BREAKDOWN\J852 ~ Argyle Str\VO\Acoustic Fin 底加收口鋁板\Email to Jimmy\_20221103\Acoustic Fins 底部加做收口孔板\_R1\_20221103.pdf



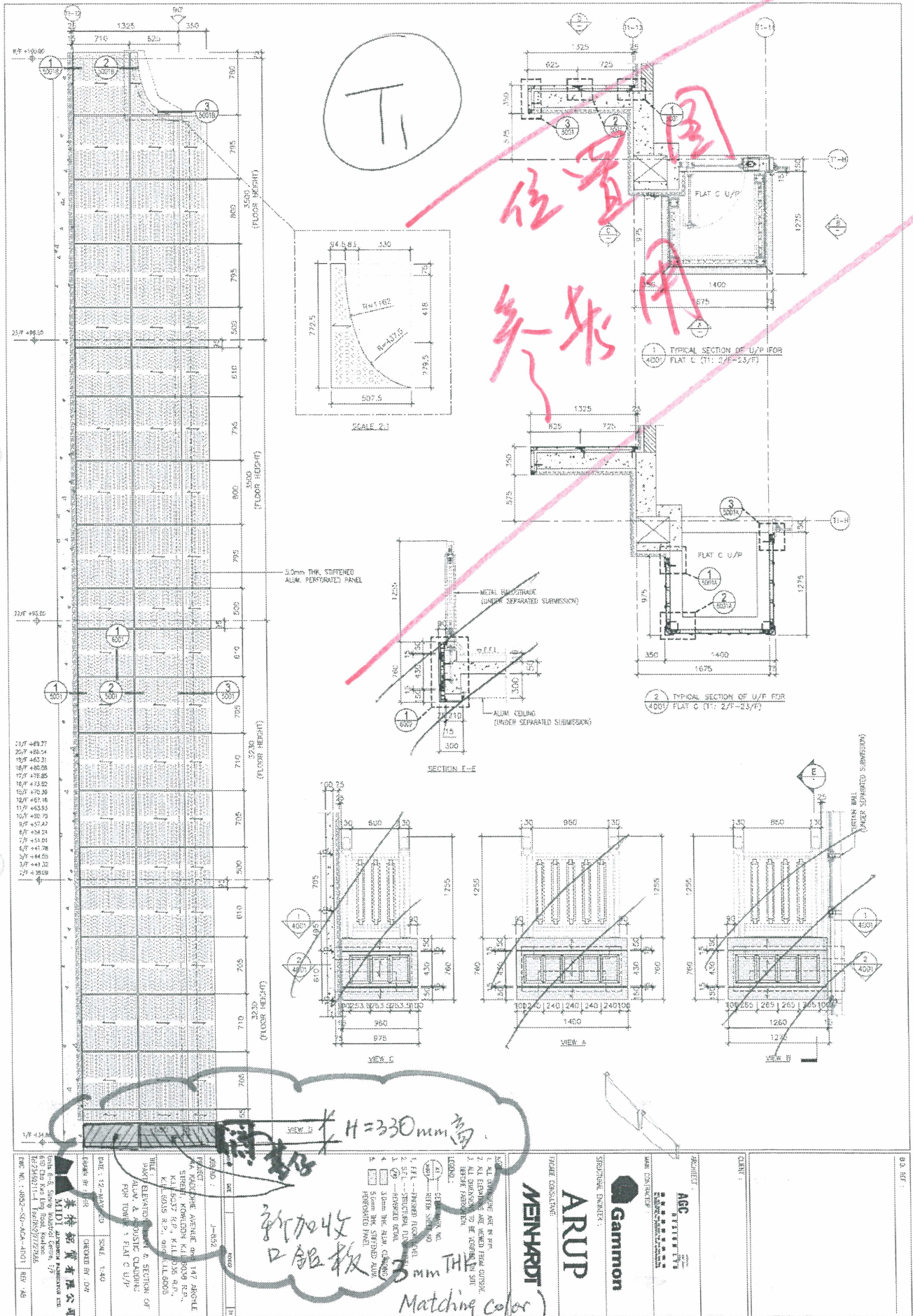

TI

位置  
參考

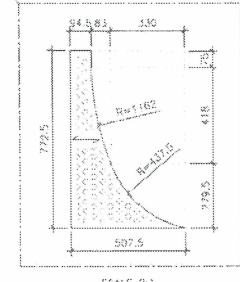

3.0mm THK. STIFFENED ALUM. PERFORATED PANEL

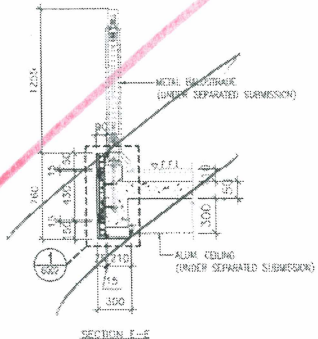

1 TYPICAL SECTION OF U/P FOR FLAT C (11: 23/F)

2 TYPICAL SECTION OF U/P FOR FLAT C (11: 2/F-23/F)

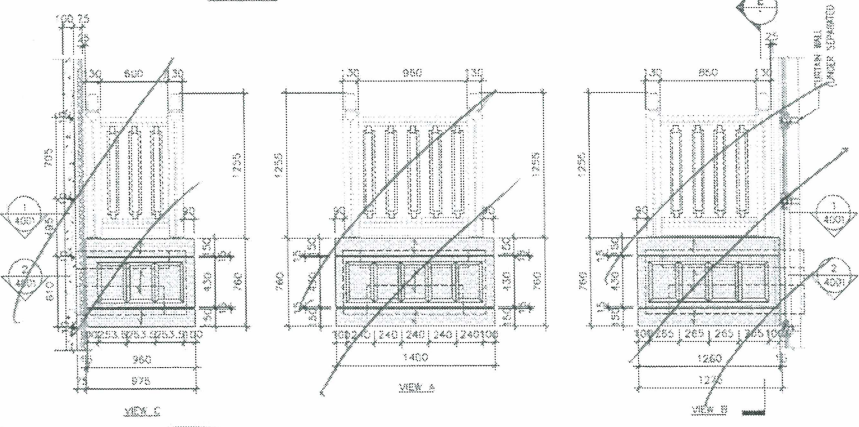

H=330mm高

新加坡  
口銀板  
3mm THK  
Matching color

CASE A

SK-2

<p>MEINhardt</p> <p>ARUP</p> <p>Gammon</p>	<p>AGC</p> <p>YATTEI LTD</p>	<p>DATE: 12-20-2010</p> <p>SCALE: 1:40</p> <p>PROJECT: 147 ANGEL STREET, KOWLOON, K.L. 1009 R.F., K. 6035 R.F., S.I.L. 6005</p> <p>THIS DRAWING IS PART &amp; SECTION OF ALUM. &amp; GLASS CLADDING FOR TOWER 1 FLAT C U/P</p>	<p>0.3. 01</p>
--	------------------------------	--	----------------



T3

位置同  
原图

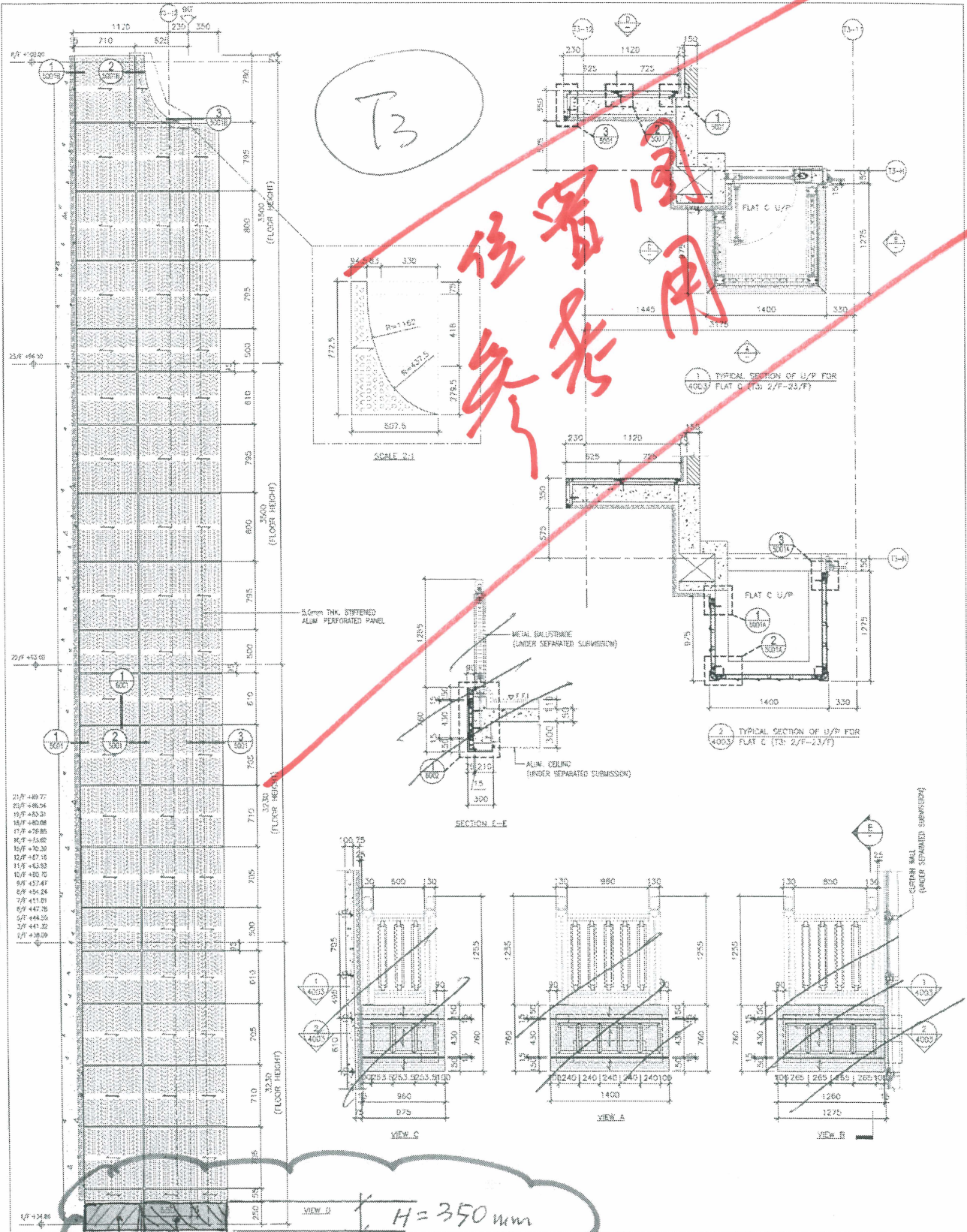

FLOOR HEIGHT	FLOOR HEIGHT	FLOOR HEIGHT	FLOOR HEIGHT	FLOOR HEIGHT	FLOOR HEIGHT	FLOOR HEIGHT	FLOOR HEIGHT	FLOOR HEIGHT	FLOOR HEIGHT	FLOOR HEIGHT	FLOOR HEIGHT	FLOOR HEIGHT	FLOOR HEIGHT	FLOOR HEIGHT	FLOOR HEIGHT	FLOOR HEIGHT	FLOOR HEIGHT	FLOOR HEIGHT	FLOOR HEIGHT	FLOOR HEIGHT																							
21/F	480.77	20/F	486.54	19/F	493.31	18/F	500.08	17/F	506.85	16/F	513.62	15/F	520.39	14/F	527.16	13/F	533.93	12/F	540.70	11/F	547.47	10/F	554.24	9/F	561.01	8/F	567.78	7/F	574.55	6/F	581.32	5/F	588.09	4/F	594.86	3/F	601.63	2/F	608.40	1/F	615.17	0/F	621.94

新加坡  
D 铝板  
3mm THK  
Matching color

CASE B

<p>DATE: 12-04-22 SCALE: 1:40 DRAWN BY: JY CHECKED BY: SW</p>	<p>PROJECT: J-853</p> <p>CLIENT: MACEONE AGRIKULTEUR and MACEONE BERKAS KAWILAN KILANGS R.F., K.L. 6217 R.F. and K.L. 6205 R.F., K. 6215 R.F. and K.L. 6205 R.F.</p> <p>TYPE: RESIDENCE UNIT &amp; SECTION OF ALUM. &amp; ANTI-STATIC GLASSING FOR TOWER'S FLAT C U/P</p>	<p>DESIGNER: MITOI ARCHITECTURE CONSULTANTS LTD. 1101 The Peak Long Street, #12/1277566 TEL: 65-6393-3535 / 65-6394-1003</p>	<p>CONTRACTOR: ARUP</p>	<p>MANUFACTURER: Gammone</p>	<p>INSTALLER: ABC</p>	<p>CLIENT: Gammone</p>	<p>PROJECT NO: 12-04-22</p>	<p>DATE: 12-04-22</p>	<p>SCALE: 1:40</p>	<p>DRAWN BY: JY</p>	<p>CHECKED BY: SW</p>
---	---	--	-------------------------	------------------------------	-----------------------	------------------------	-----------------------------	-----------------------	--------------------	---------------------	-----------------------

SK-4

CASE A - for T1 & T2

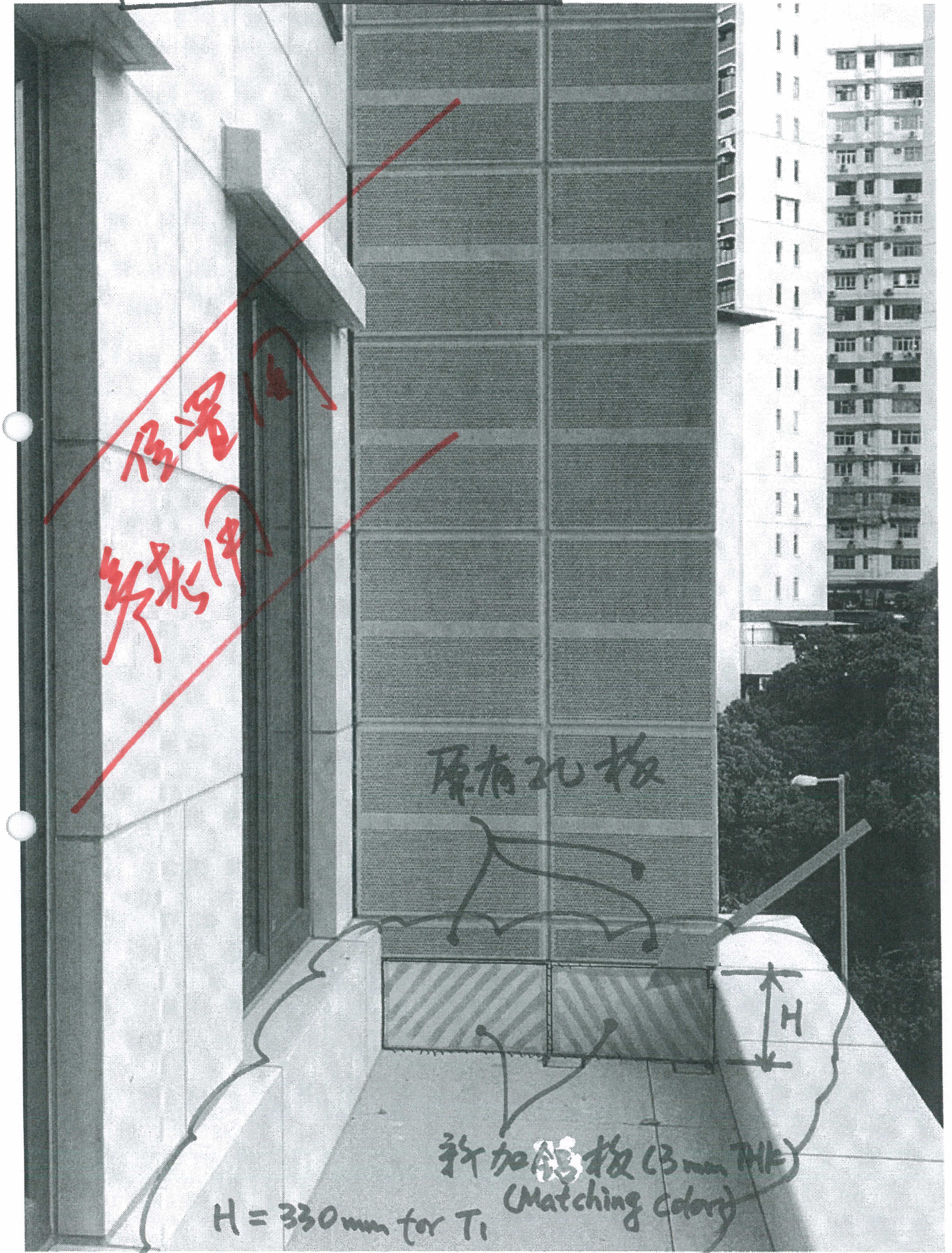

原有20板  
新加铝板

原有20板

新加铝板 (3mm THK)  
(Matching Color)

H = 330mm for T1

H = 365mm for T2

CASE A - for T1 & T2

~~原量同  
外架用~~

现场量  
18云石



新加铝板 2 件 (铝座)  
(3mm THK)  
(Matching color)

☆ H = 330 mm for T1

☆ H = 365 mm for T2

放大图

CASE B - for T3

